EL MUNDO / NÚMERO 529 GUÍA INMOBILIARIA Y DEL HOGAR VIERNES 7 DE MARZO DE 2008

SU VIVIENDA

● PROFESIONALES

ENTREVISTA

GRUPO 2 REUNIDOS. El director gerente de la compañía madrileña, Gonzalo Feltrer, refiere los proyectos de su empresa, que presta especial atención al residencial con zonas comunes y equipamiento de calidad, y analiza las perspectivas para los próximos meses. / PÁGINA 7

EN PORTADA

OPORTUNIDADES. La celebración de la Eurocopa 2012 en Polonia y Ucrania, abre la puerta a los promotores españoles, que buscan nuevas oportunidades en mercados emergentes, a la vez que dan respuesta a las necesidades de estos países. / PÁGINAS 1 Y 3

EMPRESAS

ALDESA POLSKA. El director general de la filial inmobiliaria de la constructora Aldesa comenta sus planes para 2008 en Polonia, que comenzarán con la inauguración de un edificio de oficinas de 10.000 m² en Cracovia, así como la puesta en marcha de proyectos residenciales. / PÁGINA 6

SECTORES

SUELO. El reajuste que sufre el sector de la vivienda modifica la oferta prevista para la décima edición de SIMA08, doblando la cifra de suelo disponible en el salón, así como la participación de empresas ligadas con segmentos no residenciales, con especial relevancia del hotelero. / PÁGINA 4

ZAMIR. Los núcleos urbanos, donde iniciar promociones de forma inmediata, son el campo de acción de esta compañía. / 6

CP GRUPO. Consolidada en el mercado madrileño, la firma apuesta ahora por Rumanía, país al que llegó el pasado año. / 7

ÑXXI. La empresa cordobesa acaba de iniciar su expansión al mercado argentino y en breve aterrizará en Madrid. / 7

Comprar casa en Madrid, muy difícil antes de cumplir los 35

TENIENDO EN CUENTA EL SALARIO MEDIO EN LA CAM, LOS MADRILEÑOS SÓLO PUEDEN ACCEDER A UNA VIVIENDA EN PROPIEDAD A PARTIR DE ESA EDAD, EN PAREJA Y ENDEUDÁNDOSE A 25 AÑOS

MARTA BELVER / BENITO MUÑOZ

El hipotecado ideal para el Banco de España (BE) es el que dedica como mucho un tercio de sus ingresos mensuales a la compra de vivienda. Si se hace esta *foto* en la Comunidad de Madrid, sólo saldrán en ella los trabajadores mayores de 35 años, que tengan un presupuesto en el hogar equivalente a 1,6 sueldos y siempre que estén dispuestos a celebrar unas *bodas de plata* con la entidad financiera que les preste el dinero.

SU VIVIENDA ha cruzado datos de salarios medios por edades con supuestos de hipotecas con distintos periodos de amortización para saber cuál es, teóricamente, la casa más cara a la que pueden aspirar los residentes en la región. Además, ha consultado con expertos en el sector que estiman que por debajo de 220.000 euros (unos 36 millones de las antiguas pesetas) resulta prácticamente imposible encontrar ahora un piso en la capital del que cuelgue el cartel de *Se Vende*.

El resultado es poco halagüeño para la media de los madrileños. Sólo podrán estampar su rúbrica en una escritura de propiedad los que, acompañados por su pareja, estén dispuestos a hipotecarse durante al menos 35 años. Con los tipos de interés al 4,498% correspondiente a enero y un diferencial del 0,50% tendrán que abonar religiosamente a su banco o caja de ahorros 1.147 euros todos los meses.

Por edades, la situación *pinta en bastos* para los menores de 25 y para los que suman entre 25 y 34 años. Sus posibilidades reales de acceder a una casa, teniendo en cuenta el estrangulamiento máximo al que pueden someter a sus bolsillos, son nulas. Según el Consejo de la Juventud, tendrían que dedicar el 80% de sus ingresos para que fuera factible, por lo que la *lotería* de ser adjudicatarios de una vivienda de protección oficial y el alquiler a precios asequibles son sus únicas opciones.

A los que teóricamente sus nóminas les permiten solicitar préstamos en ese entorno de los 220.000 euros, lo más seguro es que puedan acceder a las llaves de un piso de un dormitorio o dos como mucho, pero de superficie modesta, y, probablemente, en el mercado de segunda mano. PÁGINAS 2 Y 3

JOSÉ AYMÁ

El Euribor se mantiene a la baja

El Euribor ha tomado un rumbo mucho más agradable para los bolsillos que en los últimos tiempos. Simplemente: es el segundo mes consecutivo que baja. En febrero, a falta de la confirmación oficial del Banco de España, el índice de referencia de la mayoría de las hipotecas se ha situado en el 4,349%. Por tanto, los préstamos hipotecarios que se revisen a seis meses siguen reduciendo su cuota mensual. Todavía no es de la misma manera si la revisión es anual, puesto que en febrero de 2007 el Euribor se situó en 4,094%.

Empieza la temporada de ferias inmobiliarias

MUCHA OFERTA Y GRANDES OPORTUNIDADES

Cambia el mercado de viviendas, son distintas las necesidades de los compradores y, al hilo de tantas transformaciones, también las principales ferias inmobiliarias del país se adaptan a las nuevas características del mercado, inmerso de lleno en un cambio de ciclo. SIMA 2008, la primera gran cita del año, calienta ya motores para abrir sus puertas el próximo 8 de abril. Según los analistas, éste será un año de grandes oportunidades para los compradores de casa que acudan a la muestra. Y, junto a ellas, un trato personalizado y una oferta más segmentada, capaz de satisfacer las necesidades de cada cliente. PÁGINA 6

El color se abre un hueco en las cocinas

DISEÑO CAPAZ DE INCIDIR EN EL ESTADO DE ÁNIMO

La cocina es uno de los espacios de la casa que más se ha transformado con el paso del tiempo. De *sala de máquinas* a la que eran condenadas las mujeres del hogar ha evolucionado hasta convertirse en uno de los lugares que más datos aporta sobre los habitantes de la vivienda. La irrupción del color ha sido uno de los principales aliados en esta conquista. Del insulso blanco de antaño hemos pasado a un verdadero estallido de colores con resultados espectaculares, no sólo en el diseño, sino también en el estado de ánimo de sus usuarios. Verdadera colorterapia mientras nos rodean las cazuelas y las sartenes. PÁGINA 9

Viviendas en Sanchinarro
desde 178.000 €*
en cooperativa
SOCIEDAD COOPERATIVA DE VIVIENDAS FUNCIÓN SOCIAL
Quintana, 14 - Bajo Izda. 28008 Madrid
902 10 50 50
91 547 93 89
www.cooperativafuncionsocial.com

EN PORTADA

Los madrileños pueden comprar casa si tienen 35 años y se endeudan al menos 25

PARA LOS MENORES DE ESA EDAD, TENIENDO EN CUENTA LA MEDIA SALARIAL EN LA COMUNIDAD DE MADRID Y EL PORCENTAJE DE INGRESOS QUE EL BANCO DE ESPAÑA PERMITE DESTINAR A LA ADQUISICIÓN, LA SITUACIÓN SE COMPLICA

BENITO MUÑOZ / MARTA BELVER

Los madrileños no han tenido fácil la compra de vivienda en los últimos años. En estos tiempos de reajuste en el sector inmobiliario, tampoco es precisamente sencillo adquirir casa propia.

Entender la capacidad del bolsillo del madrileño medio a la hora de pretender un piso en la ciudad pasa por entender, también, cómo está la situación de la vivienda en la región.

Así, para poder adquirir una casa en Madrid teóricamente hay que tener al menos 35 años, formar parte de un hogar medio madrileño, en el que hay 1,6 sueldos, y poder, por tanto, hipotecarse 25 años. Eso sí, el afortunado que responda a este retrato robot podrá aspirar como mucho a un piso de poco más de 220.000 euros; esto es, por ejemplo, una casa de menos de 40 metros cuadrados en el céntrico distrito de Salamanca a los precios de mercado actuales.

«Por debajo de 220.000 euros es prácticamente imposible adquirir una vivienda en la capital»

«Por debajo de esos 220.000 euros ahora es prácticamente imposible comprar en Madrid», apunta Manuel Pardos, presidente de la Asociación de Usuarios de Bancos, Cajas y Seguros (Adicae). «Depende de la zona, pero a ese precio es difícil encontrar pisos que no sean de segunda mano».

Al margen de la edad, la media de los madrileños, siempre que adquieran un compromiso bancario de 40 años, podrán dejar de soñar con pisos de 238.869 euros e instalarse en ellos. Pero ni un euro más caros. «En el momento actual, a ese coste como mucho se pueden adquirir pisos de dos dormitorios y pequeñitos», en palabras de Javier Morillas, profesor de Estructura Económica de la Universidad San Pablo CEU.

A estas conclusiones se llega si se tiene en cuenta la habitual recomendación del Banco de España de que en la vivienda no hay que invertir más del 35% del presupuesto familiar.

Escaparate de una agencia de intermediación inmobiliaria. / JULIÁN JAÉN

Simulación hipotecaria por salario y edad

	Salario medio	Salario medio por hogar	Cuota máxima a pagar (35% ingresos)	Precio máximo en euros aconsejable para una vivienda con hipoteca a 20 años	25 años	30 años	35 años	40 años
Media	**24.584**	**39.334**	**1.147**	**173.799**	**196.205**	**213.665**	**227.269**	**237.869**
Menos de 25 años	14.535	23.256	678	102.734	115.978	126.298	134.340	140.606
25-34 años	21.751	34.801	1.015	153.798	173.625	189.075	201.114	210.495
35-44 años	27.837	44.539	1.299	196.831	222.207	241.979	257.386	269.392
45-54 años	31.258	50.012	1.458	220.923	149.405	271.598	288.891	302.366
Más de 55 años	31.463	50.340	1.468	222.439	251.116	273.461	290.872	304.440

FUENTE: INE y elaboración propia

TFV / **EL MUNDO**

Los consumidores

Entre los consumidores hay dudas sobre ese endeudamiento. «Nos parece arriesgado dedicar tanto a la compra de una vivienda. Entendemos que lo aconsejable es dedicar un cuarto de los ingresos tanto familiares como individuales», según fuentes de la Confederación de Consumidores y Usuarios (Cecu).

Si las sucursales financieras a pie de calle obedecen las recomendaciones del Banco de España, ningún trabajador madrileño menor de 25 años podrá sentarse a firmar una escritura de propiedad. Como máximo, e inexcusablemente junto a otra persona, podrá pagar 678 euros mensuales de cuota.

Y eso supone que, a 40 años, como mucho les prestarán dinero para un piso de 140.606 euros. Puede hacer la prueba en el portal inmobiliario de EL MUNDO, *www.suvivienda.es*, y comprobar por usted mismo la escasísima oferta que para esos precios hay en la capital.

«En general se trata de personas que no tienen formación cualificada, que se mueven en un entorno laboral muy competitivo y que tienen sueldos próximos al salario mínimo interprofesional, esto es, los conocidos *mileuristas*», enumera el profesor Javier Morillas. «A no ser que sean recién licenciados, tengan un máster y un trabajo más o menos estable será difícil que se *lancen a la piscina*», agrega.

Además, según sugiere el presidente de Adicae, «poca gente a esas edades compra en pareja»; con un sueldo de 14.535 euros y una cuota de préstamo al mes de casi 700 «no podrían ni vivir».

En la misma línea opinan en la Cecu: «Con un salario individual de 14.535 euros anuales y un pago al mes de 678 euros la situación es imposible», apunta Antonio López, el portavoz.

«Si aceptamos que esos 14.535 son brutos y les aplicamos los correspondientes descuentos estamos hablando de un sueldo neto al mes de un *mileurista*, es decir, que los 678 euros de la hipoteca son casi un 70% de los ingresos. Ningún banco concedería una hipoteca en estas condiciones», añade.

Salario neto

Los consumidores también se ponen en la piel de estos jóvenes si los 14.535 euros fueran ingresos netos. «La situación no cambiaría fundamentalmente para una persona menor de 25 años que quisiera emanciparse, puesto que el pago de la vivienda seguiría llevándose cerca de un 60% de los ingresos. Sería igualmente imposible», apuntan en la Cecu.

En el Consejo de la Juventud puntualizan la misma idea. «Un joven de la Comunidad de Madrid debería destinar el 80% de sus recursos para acceder a una vivienda libre», en palabras de su vicepresidente, José Luis Arroyo. El alquiler a precios asequibles o la *lotería* de ser adjudicatarios de una casa de protección oficial son las únicas opciones para esta franja de la población de despertarse cada mañana en el *lado de la cama* de los emancipados.

De los 25 a los 34 años la situación no mejora demasiado. Con una letra de más de 1.000 euros mensuales y un periodo de amortización de cuatro décadas, la casa más cara que podrían comprarse los madri-

leños de estas edades con el presupuesto familiar (1,6 salarios) sería de 210.495 euros.

Todo esto pensando en que el banco o caja que presta el dinero aplica un diferencial al préstamo del 0,50% y, sobre todo, que el Euribor (principal índice de referencia de los créditos variables) se mantiene fijo; esto es, al 4,498%. Pero, ¿si cambia?

«La cuota media máxima que pueden pagar los madrileños es 1.147 euros, pero puede aumentarles entre 300 y 400 euros sólo con que los tipos de interés suban dos puntos», advierte Manuel Pardos.

Perspectivas

De ahí que, además de tener en cuenta que la adquisición de la vivienda no implique más de un tercio de los ingresos, se preste atención a otras cuestiones socioeconómicas antes de rubricar las condiciones de una hipoteca. A saber, «las perspectivas laborales, la previsión de subidas de los tipos de interés...», recomiendan en el Consejo de la Juventud. «El consumidor, en definitiva, debe tener un comportamiento inteligente», dice José Luis Arroyo.

Los menores de 25 años lo tienen mal incluso si intentan una compra que no sea de manera individual. «En el caso de que contempláramos la renta familiar [de los menores de 25 años], es decir, 23.256 euros, la situación mejora algo pero no es suficiente. Si consideramos que es

> El problema es que «el precio de las casas aún no se ha ajustado al valor de mercado»

renta neta, el pago de la hipoteca supondría algo menos del 40% de los ingresos (una situación muy arriesgada). Por el contrario, si el ingreso es bruto el peso de la hipoteca se acerca al 50 %», indican las mismas fuentes de la Cecu.

«La situación se repite también en otras franjas de edades, salvo si hacemos el cálculo a partir de la renta familiar, si ésta es neta y no bruta, y en personas de mayor edad. En ese caso los porcentajes se acercan a ese 35% e incluso menos. En definitiva, muy complicado y muy arriesgado», concluyen en la Cecu.

Los expertos consultados creen que los resultados de cruzar datos de sueldos con hipotecas son realistas y que el problema, básicamente, es que «el precio de la vivienda aún no se ha ajustado al verdadero valor de mercado».

El perfil del nuevo comprador en tiempo de ajuste

LOS PRECIOS ASEQUIBLES, LA INMIGRACIÓN Y LAS CASAS DE LUJO DINAMIZAN EL MERCADO

CARMELO J. PÉREZ HDEZ.

Compradores, haberlos *hailos*. Cierto es que, inmersos como estamos en un nuevo ciclo del sector inmobiliario, ni son los mismos que antes ni se comportan de igual manera. Pero *hailos*.

De entrada, es más fácil identificar a quienes no compran en este momento. No están presentes en el mercado, al menos no con la fuerza de antaño, los inversores a corto plazo, quienes buscaban un rendimiento inmediato a sus compras a través de rápidas y sustanciosas plusvalías. «Volverán cuando el mercado lo permita, algo que no parece inminente», sentencia Germán Navarro, portavoz del Consejo General del Colegio Oficial de Agentes de la Propiedad Inmobiliaria (Coapi).

Comprar en efectivo

Hay, no obstante, una excepción a esta regla. Permanecen activos los inversores con una altísima capacidad económica, que no precisan de la financiación bancaria, capaces de pagar en efectivo sus operaciones y de soportar una espera de corto-medio plazo para volver a vender su adquisición. «Es un perfil muy concreto, minoritario, muy agresivo en las transacciones. Son personas, en general, de una edad avanzada y con un perfil conservador a la hora de hacer negocios», aclara Alberto Prieto, socio de Knight Frank.

Aparte de estos «semi-profesionales» de la actividad inmobiliaria, permanecen en el mercado, dinamizándolo «con una fluidez excepcional» quienes acceden a una casa situada en el rango bajo de los precios, fundamentalmente los compradores de primera vivienda. «En su gran mayoría, se trata de parejas jóvenes capaces de afrontar una compra de no más de 200.000 euros», considera el experto de Knight Frank. «Muchas veces tienen que ser ayudados por sus padres», matizan en Aguirre Newman.

«Quienes buscan un piso de mayor cuantía están más ausentes por problemas, sobre todo, de financiación para pagar la entrada, pues casi ha desaparecido la compra sobre plano, una modalidad que les permitía ir ahorrando para abonar esa primera cantidad que no financian los bancos», explica Prieto.

También sostienen el mercado quienes consideran que, tras mucho buscar, «han encontrado un precio atractivo, sin posibilidades de mayor rebaja», añade Germán Navarro. «Los que piensan que han dado con un *chollo* no retrasan la compra», sentencia.

A ellos se une otro tipo de compradores, quizá los más buscados por las promotoras: los adquirentes de casas de lujo. «Éstos no se han visto perjudicados por los actuales tipos de interés pues no necesitan financiar su compra», opina Carlos Ferrer-Bonsoms, director de la división Residencial de

> «Quienes piensan que han encontrado un 'chollo' no retrasan su decisión de compra»

Jones Lang LaSalle.

«Y no olvidemos a la población inmigrante. Con las debidas cautelas a la hora de cuantificar el fenómeno, es cierto que se nota una tendencia cada vez mayor entre ellos a la hora de comprar», añade Prieto.

¿Cuándo volverán los ausentes? Cuando el mercado lo permita. «No volveremos a la *velocidad del sonido* de antes, pero yo creo que en último trimestre de 2008», considera el analista de Knight Frank. «Más que una fecha, apuesto por un periodo: de principios a mediados de 2009», es la opinión del experto de Jones Lang LaSalle. «Depende de las políticas de vivienda, de la apuesta gubernamental por las de precio medio-bajo, capaces de competir con las protegidas», añade el portavoz del Coapi.

Una visitante de la feria Madridtucasa. / BEGOÑA RIVAS

'Amigos para siempre'

Coincidiendo con la presentación de su producto *estrella*, la Hipoteca Rompedora, Deutsche Bank ha aportado su particular visión de cuáles serán los potenciales compradores de casas en los próximos tres años.

Según un estudio del banco, el 30% de los españoles de entre 26 y 35 años piensa adquirir su primera vivienda en ese periodo. El nuevo producto se ajusta como un corsé a los problemas detectados pues ofreciendo crédito hipotecario a Euribor + 0,17% –exactamente lo que han hecho– la muestra revela que más de la mitad de los españoles se animaría a comprar.

Problema resuelto, ¿o no? No es tan sencillo. Acceder a estas ventajas sólo está al alcance de quienes estén dispuestos a embarcarse en un *idilio* permanente, pues se exige al beneficiario un alto nivel de vinculación con el banco. En este caso concreto, entre otros, suscribir un plan de pagos protegidos, domiciliar la nómina, tener un saldo medio equivalente a una cuota del préstamo, un gasto mínimo en la tarjeta de crédito de 3.000 euros anuales, aportar a un plan de pensiones la misma cantidad y contratar un seguro de vida y otro de hogar.

La lógica de tales requerimientos: «Queremos ser tu banco no sólo para este producto sino para crecer contigo», dicen en Deutsche Bank. Ahí queda eso.

Para los bancos, el nuevo perfil del comprador es el de un amigo para siempre.

María Antonia Trujillo y Carme Chacón han capitaneado el Ministerio de Vivienda durante la presente legislatura. / JAVI MARTÍNEZ / KIKE PARA

Pocas ideas y muchos parches en los cuatro años de Ministerio de Vivienda

EXPERTOS EN EL SECTOR CRITICAN LOS ASPECTOS CLAVE DE LA GESTIÓN REALIZADA POR EL GOBIERNO

BENITO MUÑOZ

Ni antes, ni después. Así podrían resumirse las labores de María Antonia Trujillo y Carme Chacón como titulares del Ministerio de Vivienda. Así lo aseguran los expertos consultados por este suplemento.

► **¿Por qué la Ley de Suelo?** El fiasco más grande de la legislatura a juicio de muchos. «No paró la especulación inmobiliaria, su objetivo. Ésta se podría haber frenado prohibiendo la venta de una casa hasta pasados tres años de escriturarla», afirma Gonzalo Bernardos, profesor de Economía de la Universidad de Barcelona (UB).

«Las empresas inmobiliarias han perdido valor patrimonial porque se valora el suelo residencial como el agrícola, por ejemplo. La Ley ha contribuido a que se produzcan concursos de acreedores en bastantes empresas promotoras», añade.

«Además, el Ministerio ha hecho una lectura equivocada diciendo que el suelo excesivamente libre se encarece. Es al revés: se tarda un tiempo excesivo en la conversión del suelo agrícola a residencial».

«La Ley de Suelo ha sido lo peor, con mucho, en vez de solucionar problemas ha creado otros nuevos. El problema del urbanismo es que hay demasiado intervencionismo y eso reduce las posibilidades de transformación de suelo», señala Gregorio Izquierdo, director del Servicio de Estudios del Instituto de Estudios Económicos (IEE).

«Calificar suelo residencial es imposible», dice. «Tenía que haber liberalizado el mercado del suelo, afrontar antes el alquiler y promover más viviendas sociales para el arrendamiento y no tanto para la venta», opina.

► **¿Para qué la SPA?** Los resultados de la Sociedad Pública de Alquiler lo dicen todo por sí solos: desde octubre de 2005 [el Gobierno la aprobó en abril del mismo año] hasta febrero de 2008 se gestionaron con éxito 6.236 alquileres, según el Ministerio. No parece mucho para todo el país. «Ha sido un fracaso mayúsculo con un derroche de dinero para los escasos resultados», aseguran fuentes que conocen bien el sector inmobiliario.

«La SPA es un chiste. ¿Desde cuándo un Ministerio tiene que hacer de administrador de fincas?», dicen en la Universidad de Barcelona.

Por su parte, Carlos Hernández-Pezzi, presidente del Consejo Superior de los Colegios de Arquitectos de España (CSCAE), apunta: «Se ha hecho más en seis meses que en los tres primeros años. La SPA no ha obtenido muchos resultados; pero desde julio se ha profesionalizado la política de alquiler, que es donde se debe poner la atención en vivienda».

► **¿Ha bajado los precios?** Desde que llegó Trujillo, uno de sus objetivos fue que los precios bajaran. «El Gobierno debería decir qué políticas ha empleado para bajarlos. La subida de precios tiene que ver con el equilibrio de oferta y demanda y con otra serie de factores financieros y económicos», dice otro especialista del sector. «Venimos de una etapa en la que la oferta satisfacía a la demanda y a partir de 2005 la situación cambia. Eso produce un efecto en los precios, ayudado por los tipos de interés», añade.

«La solución no está en hacer más vivienda, sino en conseguir que se absorba el *stock* de casas», dice Gonzalo Bernardos.

► **¿Ayudas o subsidios?** «La ministra Chacón se ha encontrado un bosque en llamas y lo ha rociado con gasolina. El subsidio de 210 euros para los jóvenes menores de 30 años es un error grave. Y las ayudas al propietario de 6.000 euros no arreglan nada, porque las casas vacías están destrozadas. Habría sido mejor conceder créditos blandos y diferir el pago hasta que la vivienda está alquilada», afirman fuentes de la UB.

«Hay demasiada burocracia y se debe mejorar la seguridad del propietario reformando el sistema judicial», dicen en el IEE.

Una verdadera ayuda, a juicio del abogado Félix Bornstein, es la propuesta hecha por Juan Costa, coordinador del programa electoral del PP. «Podrían haberla incorporado porque determina el tipo de retención sobre los pagos de la vivienda y aquí sí hay consecuencias beneficiosas para las familias», asegura.

La propuesta de Costa eleva el porcentaje de desgravación fiscal en el IRPF por intereses de las hipotecas del 15% al 25%, pero durante toda la duración del crédito. En la actualidad se aplica el 25% sólo para los dos primeros años. Con esta medida un hogar se podría ahorrar hasta 2.500 euros anuales.

► **¿Debe haber Ministerio?** «Me parece bien, pero no sólo para centrarse en la vivienda, sino también en la ciudad y el medio ambiente», dice Hernández-Pezzi.

«Sólo ha hecho hincapié en las soluciones extremas y no se ha ocupado de la gran mayoría», concluye Gregorio Izquierdo.

LOS PUNTOS CALIENTES

Mª ANTONIA TRUJILLO

● **Ley de Suelo.** «No frenó la especulación inmobiliaria, su objetivo», dice un analista. «El problema del urbanismo es que hay demasiado intervencionismo y eso reduce las posibilidades de transformación de suelo».

● **SPA.** «Ha sido un fracaso mayúsculo con un derroche de dinero para los escasos resultados».

● **Mensajes erróneos.** Trujillo envió mensajes equivocados y no se ocupó de la gran mayoría.

CARME CHACÓN

● **A vueltas con las ayudas.** «Los 210 euros para los jóvenes son un error grave. Y los 6.000 euros para los propietarios no arreglan nada. Habría sido mejor concederles créditos blandos a pagar cuando el alquiler sea un hecho». «Se necesita un sistema judicial que dé confianza al propietario».

● **Fiscalidad.** El Ministerio debió aplicar la propuesta de Juan Costa (PP): subir al 25% la desgravación del IRPF durante toda la duración de la hipoteca.

Madrid, líder en vivienda protegida por quinto año

I. P.

La consejera de Vivienda de la Comunidad de Madrid (CAM), Ana Isabel Mariño, ha señalado en un acto de entrega de pisos de alquiler del Ivima en San Sebastián de los Reyes que la región «lidera por quinto año consecutivo la construcción de vivienda protegida en España», informa Efe.

Mariño ha relacionado este liderazgo con la capacidad del Gobierno regional para «adaptar la oferta de pisos protegidos a las necesidades de los jóvenes, personas mayores, separados, divorciados, familias numerosas y discapacitados».

En este sentido, ha asegurado que en los últimos cinco años se han iniciado en la CAM casi 100.000 viviendas con algún tipo de protección pública. Destacó, además, los criterios de sostenibilidad con los que se están construyendo las nuevas viviendas del Ivima que se edifican con el objetivo de lograr la «máxima eficiencia energética».

Por los pisos entregados en la localidad madrileña los nuevos inquilinos pagarán 3,94 euros al mes por m², lo que se traduce en una renta mensual que oscilará entre los 176 euros (por los de 45 m²) y los 427 euros (en el caso de los de 109 m²).

Los pisos en España están sobrevalorados hasta un 40%

I. P.

Los pisos en España están sobrevalorados en un 40%, según concluye un estudio del Observatorio de Coyuntura Económica del Instituto Juan de Mariana recogido por Servimedia. Para llegar a esta conclusión, los responsables del informe han tomando como referencia la relación entre los precios de venta de las viviendas y el precio del alquiler, confeccionando así un indicador al que han denominado PER.

Desde el Observatorio señalan que a finales de 2007 el PER de la vivienda se situó en un 32,2 frente a una media histórica del 19,5.

Esta situación es generadora de fuertes plusvalías, abogando los responsables del estudio a que el PER de la vivienda regrese a valores cercanos a 20. Para evitar un ajuste brusco, desde el instituto creen que debería frenarse tanto el crecimiento artificial de la demanda gracias a la política monetaria expansiva como la contracción de la oferta por las restricciones actuales a la urbanización de suelo.

PUERTA DE MIRASIERRA
Madrid. **91 376 87 88.**

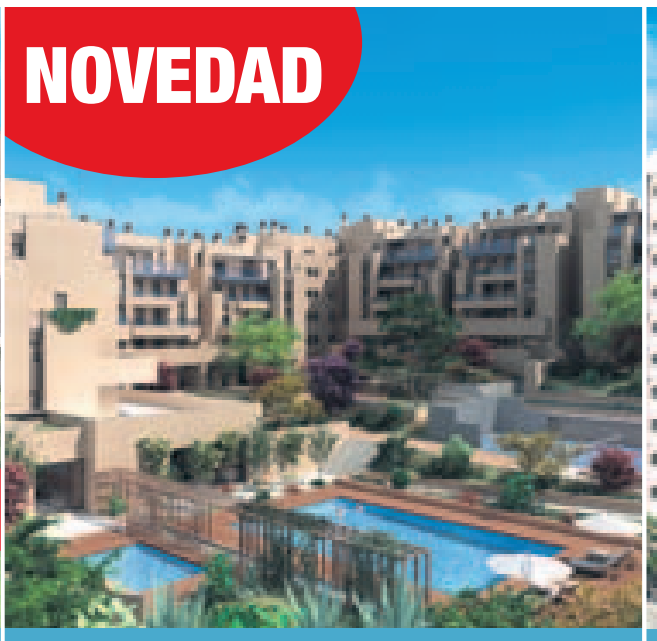

LOS JARDINES DEL NORTE
S.S. de los Reyes, Madrid. **902 888 851.**

EDIFICIO AUCKLAND
Puerta de Hierro, Madrid. **902 200 117.**

EDIFICIO PLAZA CENTRO
P.A.U. Vallecas, Madrid. **902 104 733.**

Estrena vida

Elige un nuevo lugar donde vivir y disfrutar.

LAS TERRAZAS DEL PARQUE
P.A.U. Vallecas, Madrid. **902 104 733.**

LAS VISTAS DE EL PARDO
Las Rozas, Madrid. **902 456 900.**

LA RESERVA. TORRELODONES
Madrid. **902 456 792.**

ISLA DE RIVAS
Rivas, Madrid. **902 884 661.**

En DuProCom sabemos dónde y cómo te gusta vivir. Por eso, nuestros proyectos residenciales siempre destacan por su calidad y singularidad. Es el momento perfecto para conocerlos y decidir.

DuProCom
Estrena vida
www.duprocom.com

ACTUALIDAD

Arranca la temporada de ferias con un esperado aluvión de oportunidades

LOS PROMOTORES SE MARCAN EL OBJETIVO DE CERTIFICAR LA VITALIDAD DEL SECTOR

CARMELO J. PÉREZ HDEZ.

Ferias nuevas para tiempos nuevos. Las grandes muestras inmobiliarias del país comienzan ya a engrasar sus maquinarias con vistas a la nueva temporada, una ocasión privilegiada para pulsar la vitalidad del mercado, inmerso ahora en un cambio de ciclo.

Con este telón de fondo, SIMA 2008, la Feria Inmobiliaria de Madrid, abrirá sus puertas el próximo 8 de abril «asumiendo el reto de transmitir que este tipo de encuentros sigue siendo válido en la actual coyuntura». «Los visitantes en busca de vivienda se van a beneficiar de una mayor *agresividad* por parte de los expositores, que competirán por proponer la oferta más atractiva», prevé Eloy Bohúa, director general del evento.

«La estrategia para este año pasa por que el comprador tenga la sensación de que se está llevando una ganga, un *chollo*... Se trata de que no sienta que es un tonto por comprar en este momento, cuando muchos siguen esperando la llegada de rebajas en los precios. En definitiva, el éxito dependerá de que el potencial adquirente de una casa perciba que se está *aprovechando* de la actual situación del mercado», coincide Alberto Prieto, socio de la consultora Knight Frank.

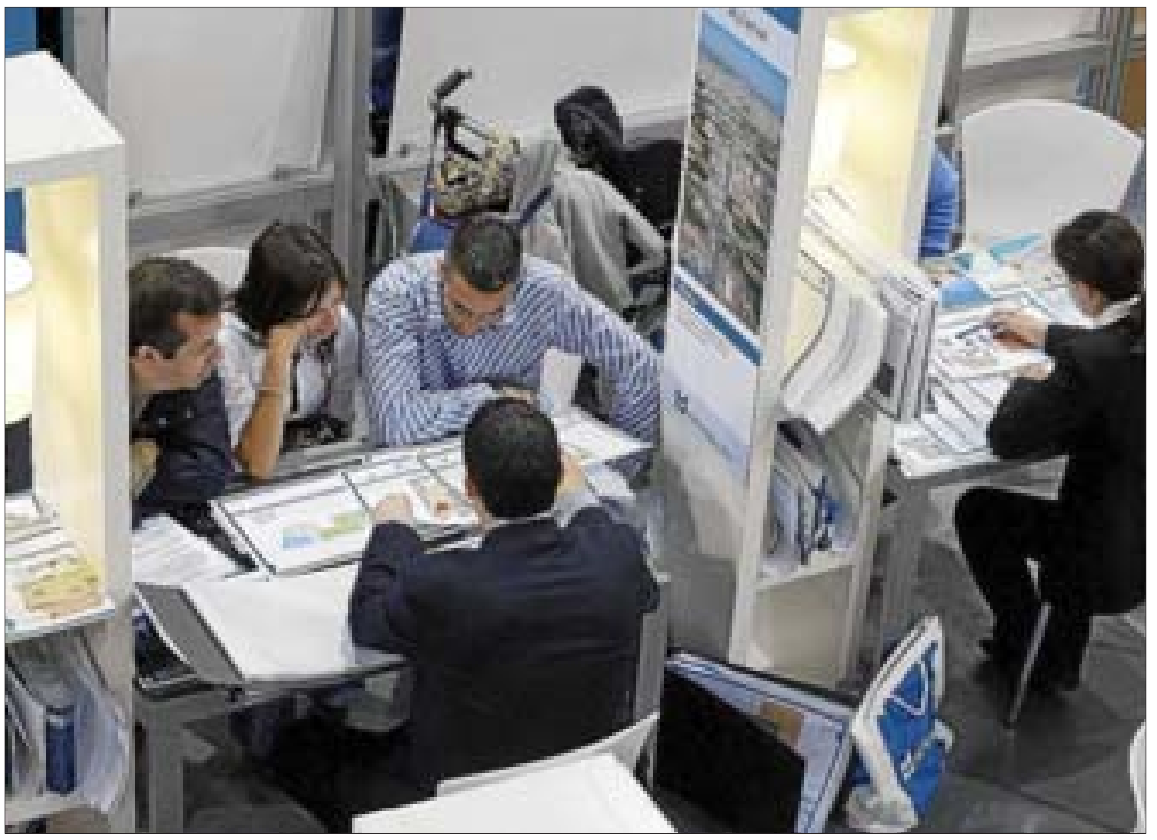

Una imagen de la pasada edición de la Feria del Mediterráneo. / URBE

Escaparate de ofertas

Estrategias aparte, parece confirmado que los recintos feriales que acogerán las principales citas del sector inmobiliario este año están llamadas a convertirse en un escaparate de ofertas con el *más difícil todavía* como consigna. «Como una evolución normal de lo que ha ido sucediendo estos años, es previsible que en la actual edición nos encontremos con un verdadero despliegue de ofertas, promociones, regalos y mejoras en las condiciones de venta de los inmuebles», considera Guillermo Dasí, director de la Feria del Mediterráneo, que abrirá sus puertas en el mes de noviembre en Valencia.

«Dará en la diana, sin embargo, quien consiga ofrecer verdaderas soluciones al principal problema al que se enfrentan los compradores: la financiación de la entrada de la vivienda. Quien promueva una oferta atractiva en este terreno tiene el éxito asegurado», añade Alberto Prieto.

Junto a este más que probable horizonte de regalos y *gangas*, las principales constructoras y promotoras afinan ya la preparación de los equipos de venta con el fin de que dispensen al comprador un trato exquisito. «El mercado ha cambiado y los clientes también son distintos: conocen mejor la oferta y son más exigentes a la hora de comprar una casa. Nuestros agentes tienen que ser capaces ahora de transmitir cercanía, de involucrarse con el cliente hasta el punto de compartir su ilusión en la búsqueda de un nuevo hogar. Los compradores van a notar este año un nuevo clima de complicidad y transparencia alejado de aquellos momentos en los que despachábamos casas sin prestar demasiada atención a los detalles», reconoce Luis Miguel Pascual, gerente para Madrid de Metrovacesa.

«Cada momento tiene sus productos: ahora la vivienda protegida, la de alquiler para jóvenes, las segundas residencias que se convierten en casa habitual... son los más demandados por el aumento del precio de las hipotecas», añade Enrique Lacalle, director de Barcelona Meeting Point, en relación a las transformaciones previsibles para este año.

La actual coyuntura favorece que todo *pinte* bien para quien busca un nuevo hogar en las ferias inmobiliarias que se organicen este año: mejores ofertas, atractivos regalos, un trato más cercano, una financiación más conveniente... Ahora sólo falta que el cliente sea sensible a esta batería de estrategias y convierta en negocio lo que de momento son sólo expectativas.

«Seguimos estando aquí»

Cada uno cuenta la feria según le va. Empresas y clientes acuden a las citas inmobiliarias con distintas motivaciones y el propósito de hallar un punto de encuentro en sus particulares objetivos.

En Madridtucasa, recién clausurada en la capital de España, los promotores tenían un objetivo bien claro, acorde a la situación actual del mercado: «En este momento no se trata tanto de vender como de transmitir con rotundidad que seguimos estando aquí, construyendo y vendiendo casas a pesar del mensaje que algunos están empeñados en transmitir», explica Luis Miguel Pascual, gerente de Metrovacesa, una de las empresas organizadoras del evento.

Por su parte, «lo que verdaderamente interesa a la gente es saber si en el Salón Inmobilario de Madrid (SIMA) bajarán aún más los precios de las viviendas y si habrá regalos o promociones asociadas a la venta», reconoce Juan Antonio Cuesta, agente comercial de la empresa.

BREVES

Aumenta el esfuerzo económico para acceder a una vivienda

Un estudio de la consultora inmobiliaria Grupo i revela que el esfuerzo económico para acceder a una vivienda creció en Madrid un 67% entre 2001 y 2006, hasta situarse en el 48%, informa Servimedia. Con incrementos superiores al 60% se encuentran también regiones como Cataluña (65%) y la Comunidad Valenciana (62%).

La SPA cierra 787 contratos entre enero y febrero de 2008

La Sociedad Pública de Alquiler (SPA) ha cerrado un total de 787 contratos en los dos primeros meses del año, lo que supone un 40,7% más que en el mismo periodo del año anterior, informa Servimedia. En enero y febrero entraron en la sociedad un total de 5.003 viviendas, de las cuales 1.046 fueron rechazadas antes de ser evaluadas al no cumplir los requisitos mínimos.

Más de 17.000 personas visitaron la primera edición de Madridtucasa

Más de 17.000 personas visitaron la primera edición de Madridtucasa, la feria dedicada exclusivamente a la oferta inmobiliaria de la capital, que cerró sus puertas el pasado domingo. Las 12 promotoras responsables de su organización coinciden en calificar como «un éxito» este dato y apuntan que «la cita se consolidará en los próximos años como una plataforma de referencia de la mejor oferta en la capital».

El 79% de los mayores se encuentra a gusto viviendo en su propia casa

«El 79% de los mayores reside en su propia casa y se encuentra a gusto en ella». Ésta es una de las conclusiones que refleja una encuesta sobre calidad de vida realizada por la Organización de Consumidores y Usuarios (OCU) en base a una muestra de 830 personas. Además, sólo el 7% de los consultados tiene quejas sobre su vivienda y «un reducidísimo porcentaje» se siente inseguro en su domicilio.

DATOS

¿Qué ofrecen los bancos?

El gráfico recoge las ofertas hipotecarias de los principales bancos y cajas. En la primera de las columnas de cada entidad se detallan las condiciones correspondientes a un interés fijo y, en la segunda, a un interés variable.

	Hipotecario interés fijo					Hipotecario interés variable						
	Interés (%)	Plazo máx. (años)	Comisión (%)		Importe máx. (%) (1)	Interés (%)	Periodo inicial (meses)	Tipo de revisión (%) (2)	Plazo máx. (años)	Comisión (%)		Importe máx. (%) (1)
			Apert.	Cancel.						Apert.	Cancel.	
· BBVA (Hipoteca Fácil)	5,4	25	-	-	-	5,25	12	E+0,50	40	1 (4)	1	100 v. t.
· Banco Caixa Geral (Hip. Cero33)	-	-	-	-	-	E+0,33	6	E+0,33	45	0	1	80 v. t.
· Banco Gallego (Cero 10)	-	-	-	-	-	-	12	E-0,10 hasta 0,79	35	0	1	80 v. t.
· Banco Pastor	-	-	-	-	-	5,00	12	E+0,75	35	1,15	1	80 v. t.
· Banco Popular	6,5	25	0,75 (8)	2	-	E+0,60	12	E+0,60	35	1,00	0	80 v. t.
· Banco Sabadell-Atlántico	6,0	30	1,5 (3)	4	80 v. t.	E+0,50	12	E+0,50	40	1,00	1	80 v. t.
· BSCH (Hipoteca Super Revolución)	6,5	20	1	1	80 v. t.	5,00	12	E+0,80	40	0,50	1	100 v. t.
· Barclays Bank (Hip. Remunerada)	-	-	-	-	-	5,05	12	E+0,39	30	0	1	80 v. t.
· CAM (Hipoteca Dinámica)	7,0	12	1,5	4	80 v. t.	E+0,50	6	E+0,90	35	1 (5)	1	80 v. t.
· Cajastur	-	-	-	-	-	4,90	6	E+0,60	40	0,5	1	100 v. t.(9)
· Caja Madrid (Hipoteca Joven)	-	-	-	-	-	4,66	6	E+0,37	40	0	0 (7)	100 v. t.
· Caja Navarra (Hipoteca joven)	5,5	25	0,5	2	80 v. t.	4,93	24	E+0,53	40	0,4	1	100 v. t.
· Deutsche Bank	5,7	10	0,6 (8)	3	80 v. t.	5,25	12	E+0,60	40	0,60 (8)	1	80 v. t.
· Halifax	5,0	5	-	0,5	-	5,00	12	E+0,40	40	0	0	80 v. t.
· Ibercaja (Hipoteca Bonificada)	-	-	-	-	-	5,55	6	E+0,45	40	0	1	80 v. t.
· La Caixa	6,75	15	1	2,5	80 v. t.	5,00	6/12	E+0,75	30	1	1	80 v. t.
BANCA VIRTUAL												
· ActivoBank	4,8/5,35	12 a 30	0,75 (8)	2	80 v. t.	E+0	12	E+0,30	40	0	0	80 v. t.
· bancopopular-e (H. Premium)	5,7	15	0,75	2	80 v. t.	5,10	12	E+0,30	30	0 (7)	0	80 v. t.
· Bankinter	6,08	20	0	2,5	-	E+0,35	12	E+0,35	40	0	0	80 v. t.
· Halifax	-	-	-	-	-	E+0,40	12	E+0,40	40	0	0	80 v. t.
· ibanesto.com (Hipoteca Segura)	5,2	12	0	2	80 v. t.	E+0,35	3	E+0,35	30	0	0	80 v. t.
· oficinadirecta (B. Pastor)	-	-	-	-	-	E+0,38	6	E+0,38	35	0	1	80 v. t.
· uno-e	6/7,25	12 a 30	1 (8)	2,5	80 v. t.	E+0,33	12	E+0,33	35	0	1	80 v. t.
· Caja España (HipotecaNet)	-	-	-	-	-	5,01	12	E+0,35	40	0,5	0	80 v. t.
· ING Direct (Hipoteca Naranja)	-	-	-	-	-	4,99	6	E+0,33	30	0	0	80 v. t.
· Openbank	-	-	-	-	-	5,05	12	E+0,39	30	0	0,5	80 v. t.

FUENTE: Creditaria.

(1) vt= porcentaje del valor de tasación; vm= porcentaje del valor menor. (2) E= Euribor; B= Bancos; IRPH= Índice de Referencia de los Préstamos Hipotecarios. Cajas= tipo de referencia de las cajas de ahorro. (3) Comisión mínima de 450,76 euros. (4) Comisión mínima de 600 euros. (5) Comisión mínima de 450 euros. (6) Comisión mínima de 300 euros. (7) Hasta el 25% comisión de amortización. El resto, 0,50%. (8) Comisión mínima de 360 euros. (9) Con seguro hipotecario. Esta información ha sido elaborada por Creditaria, S.L. a través de la información publicada o facilitada por cada de una de las entidades arriba referenciadas. En la mayoría de los casos la entidad suele negociar de forma personalizada las condiciones de cada cliente. El índice que se ha tomado como referencia en la contratación y revisión de los préstamos ha sido el Euribor.

Tipos de interés

Sepa el último dato oficial de los diferentes tipos de interés que podrán aplicarle a la hora de contratar una hipoteca. Índice s de referencia oficiales del mercado hipotecario. Datos en porcentajes (%).

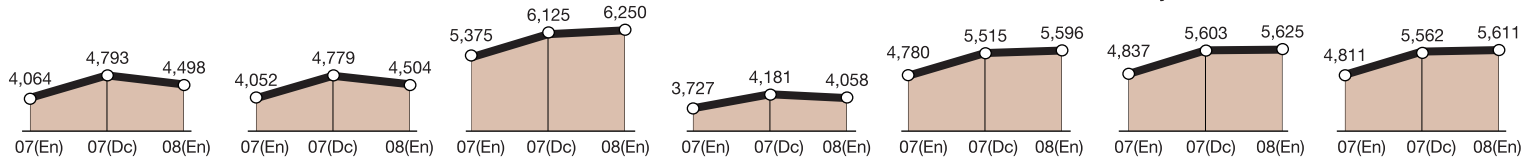

FUENTE: Asociación Hipotecaria Española y Banco de España.

Precios de la vivienda

Nueva y usada por distritos

Valores medios, en euros/m^2

1. Centro	5.222	4.926
2. Arganzuela	4.778	4.439
3. Retiro	4.953	4.581
4. Salamanca	5.558	5.320
5. Chamartín	5.084	4.815
6. Tetuán	4.969	4.451
7. Chamberí	5.289	4.989
8. Fuencarral-El Pardo	4.114	3.880
9. Moncloa-Aravaca	4.590	4.177
10. Latina	3.868	3.486
11. Carabanchel	3.846	3.485
12. Usera	3.591	3.341
13. Puente de Vallecas	3.999	3.584
14. Moratalaz	3.764	3.524
15. Ciudad Lineal	4.576	4.092
16. Hortaleza	4.434	3.888
17. Villaverde	3.320	3.244
18. Villa de Vallecas	3.499	3.336
19. Vicálvaro	3.329	3.270
20. San Blas	3.818	3.567
21. Barajas	4.428	3.787

FUENTE: Tasamadrid (junio 2007).

SU VIVIENDA **EDITA:** UNIDAD EDITORIAL INFORMACIÓN GENERAL. **PRESIDENTA:** CARMEN IGLESIAS. **DIRECTOR:** PEDRO J. RAMÍREZ. **VICEDIRECTOR:** MIGUEL ÁNGEL MELLADO. **CONSEJERO DELEGADO:** ANTONIO FERNÁNDEZ-GALIANO. **DIRECTOR GENERAL-PUBLICIDAD:** ALEJANDRO DE VICENTE.

Jefe de Sección: Luis Martín de Ciria. **Director de arte:** Carmelo G. Caderot. **Redacción:** Marta Belver, Benito Muñoz, Carmelo Pérez Hernández. **Redactor Jefe de Diseño:** Manuel de Miguel. **Maquetación:** Miguel Arzoz. **Colaboradores:** Diana Arrastia, Fran Troya. **Directora de Publicidad Local:** Mar de Vicente. **Jefe de Producto:** Marcos de la Fuente.

Los datos de «Promociones» y zonas de venta son facilitados por inmobiliarias, promotoras, constructoras, comercializadoras o gestoras.

El paisaje, mucho más que una postal

UN CONVENIO EUROPEO PROTEGE LAS ÁREAS URBANAS COMO SI FUERAN ESPACIOS NATURALES

MARTA BELVER

Ocho folios van a cambiar el *skyline* de España de ahora en adelante. Acaba de entrar en vigor el Convenio Europeo del Paisaje, un documento escueto pero explícito que obligará a las administraciones públicas a proteger, como si se tratara de espacios naturales emblemáticos, las áreas urbanas, tanto si son excepcionales como si entran en la categoría de lo cotidiano.

Un caso gráfico: las periferias de las ciudades ya no podrán ser el *patito feo* del tejido metropolitano. Esta normativa, que tendrá carácter vinculante en las políticas que inciden en el territorio, propiciará que, por ejemplo, se contemple la plantación de árboles o la mejora de las vías de comunicación en estos entornos con carácter preceptivo.

«Se trata de un convenio marco que obliga a los estados a ir incorporando la sensibilidad por el paisaje, pero el problema es que no dice cómo», explica Joan Nogué, director del Observatorio del Paisaje de Cataluña (la primera comunidad que manifestó su sensibilidad por este asunto, en diciembre de 2000). «Además, en España la complejidad es mayor, ya que la mayoría de las competencias en urbanismo están transferidas a las comunidades».

De hecho, sólo el Gobierno catalán y el de la Comunidad Valenciana han legislado en este sentido antes de que España ratificara el convenio, que fue aprobado por el Consejo de Europa en 2000.

«Este documento solo no es suficiente, pero es un nuevo instrumento de nivel europeo que nos va a permitir tener un paisaje más ordenado, bien gestionado y que conserve los valores que dan personalidad a un territorio, lo cual no es incompatible con su transformación», considera Nogué.

Mayor sensibilidad

Y añade: «Lo que se ha hecho en el urbanismo de España en los últimos 20 años ha sido imperdonable. Se ha dilapidado la identidad de un país, algo que en otras culturas es inimaginable. La preocupación por el paisaje llega tarde, pero yo voy notando que hay mayor sensibilidad, a veces de forma superficial, como simples proyectos de jardinería, pero en ocasiones ya hay iniciativas importantes».

A falta de una definición concreta por parte del Convenio Europeo, la experiencia catalana puede servir de modelo para el desarrollo de fórmulas de aplicación de esta nueva filosofía de urbanismo por parte de las comunidades. Joan Ganyet, director general de Arquitectura y Paisaje en la Generalitat, desgrana algunas de las actividades destacadas que ha puesto en marcha su departamento en los últimos años: redacción de catálogos de paisaje, información de estudios de impacto urbanístico, acciones de sensibilización social...

«Sin duda, el camino en materia paisajística es muy largo y aún queda mucho por hacer», reflexiona Ganyet. «El paisaje se percibe como una oportunidad para mejorar la calidad de vida de los ciudadanos; el objetivo final es definir unos objetivos de calidad paisajística». Que según el texto del Convenio es «la plasmación por parte de las administraciones públicas de las aspiraciones de la colectividad en lo que respecta a las características paisajísticas de su entorno».

La directora general de Paisaje de la Generalitat Valenciana, Arancha Muñoz, argumenta que la legislación «no debe ser percibida como un obstáculo al desarrollo, sino como una herramienta que posibilita crecer mejor y de forma más sostenible».

CATALUÑA, PIONERA. Todos los grupos parlamentarios catalanes se adhirieron simbólicamente en diciembre de 2000 al Convenio Europeo del Paisaje. Cinco años después se promulgó una ley pionera en este sentido y se creó el Observatorio del Paisaje, un consorcio público formado por 30 instituciones, entre ellas, universidades, ONG y colegios profesionales (en la imagen, el municipio de Onyar en Gerona). / EL MUNDO

CONVENIO EUROPEO DEL PAISAJE

Fue redactado y aprobado por los estados miembros del Consejo de Europa el 20 de octubre de 2000, en Florencia.

España lo ratificó a finales del año pasado, aunque no ha entrado en vigor hasta el pasado 1 de marzo.

El documento consta de 18 artículos distribuidos en cuatro capítulos: disposiciones generales, medidas nacionales, cooperación europea y disposiciones finales.

Por paisaje se entiende «cualquier parte del territorio, tal como la percibe la población, cuyo carácter sea el resultado de la acción y la interacción de factores naturales y/o humanos».

Entre otras cuestiones, los estados que lo ratifiquen se comprometen a integrar el paisaje en sus políticas de ordenación territorial y urbanística, medioambientales, económicas, etc.

Su incumplimiento se podrá denunciar a través del Secretariado General del Consejo de Europa.

EL MUNDO pone a su disposición un consultorio para resolver gratuitamente todas sus dudas inmobiliarias. Puede enviar sus preguntas por carta a la avenida de **San Luis, 25, 28033 - Madrid**, o por e-mail, a la dirección **suvivienda@el-mundo.es.** En ningún caso se atenderán consultas telefónicas. Los textos deberán ir acompañados, ineludiblemente, del nombre, dirección, teléfono y Documento Nacional de Identidad –DNI– de la persona que formula la pregunta. El Asesor de SU VIVIENDA responderá a todos los lectores que utilicen este servicio de consultas legales y jurídicas mediante correo ordinario en sus domicilios. EL MUNDO se reserva el derecho de publicar las preguntas y las respuestas en el suplemento SU VIVIENDA.

ASCENSOR. *En el edificio donde poseo una vivienda la comunidad, con mi voto en contra, ha acordado por mayoría la instalación de un ascensor. La proponen con el pretexto de salvar las barreras arquitectónicas, pero aun así no se podrá hacer coincidir la salida con la puerta de las viviendas, pues siempre habrá que bajar o subir un espacio con escalones. Los dos vecinos del segundo piso no estamos de acuerdo.*

Jacinto Alosete. Alcorcón (Madrid)

La norma general sobre establecimiento de nuevos servicios (entre ellos el ascensor) es la mayoría de 3/5 de propietarios que representen 3/5 de las cuotas de participación que regula el art. 17 de la LPH.
Sin embargo, cuando esas obras son necesarias para suprimir barreras arquitectónicas que dificulten el acceso o movilidad de personas con minusvalía, sólo se requiere el voto de la mayoría de propietarios que representen la mayoría de las cuotas de participación, computándose como votos favorables los de aquellos propietarios ausentes de la junta, debidamente citados, que una vez informados del acuerdo no manifiesten su discrepancia en 30 días naturales. Este acuerdo obliga a todos los propietarios. Así resulta de la vigente redacción del art. 17 de la Ley de Propiedad Horizontal. Por tanto, a nuestro juicio usted debe abonar su cuota parte del coste del ascensor. No se trata de un acuerdo incardinable en los supuestos del art. 11 de la LPH, que permite al disidente eximirse del pago de los costes derivados de innovaciones no requeridas para la adecuada conservación, habitabilidad, seguridad y accesibilidad del inmueble que superen tres mensualidades de gastos ordinarios. De hecho, el art. 11.3 establece expresamente que «Cuando se adopten válidamente acuerdos para la realización de obras de accesibilidad, la comunidad quedará obligada al pago de los gastos aun cuando su importe exceda de tres mensualidades ordinarias de gastos comunes».

FISCALIDAD. *Tenemos un piso alquilado como vivienda. El arrendatario solicita factura de sus pagos con el fin de desgravar, ya que es autónomo. ¿Qué problemas nos puede originar darle las facturas que solicita? ¿Podemos negarnos?*

Loreto Fdez. Collado Villalba (Madrid)

El arrendamiento de vivienda está exento de IVA cuando ese uso como vivienda sea realizado directamente por el arrendatario y siempre que el arrendador no se obligue a la prestación de servicios complementarios propios de la industria hotelera. Por tanto, no tiene usted que emitir facturas sujetas a IVA, ingresar éste en Hacienda, etc. Nos da la impresión de que su arrendatario se pretende deducir el alquiler como si fuera una oficina.

ELEMENTOS COMUNES. Hay una mancomunidad en la que dos portales comparten un patio. El acceso sólo se puede efectuar por uno de ellos. ¿La limpieza debe ser compartida o debe atenderla la comunidad que tiene acceso?

Fco. Vallejo. Alcalá de Henares (Madrid)

Las normas sobre distribución de gastos vendrán establecidas en los estatutos o normas de régimen interior de la mancomunidad, por regla general. De no ser así, habría que determinar (vía el análisis del título constitutivo del régimen de propiedad horizontal) si ese patio constituye un elemento común de la mancomunidad o un elemento común de una de las dos subcomunidades. Si es un elemento común, habrán de contribuir todos a su mantenimiento a no ser que, como decíamos, haya algo específicamente previsto en las normas internas de la mancomunidad. Es posible que al patio sólo se acceda desde una de las comunidades, pero el mismo puede tener utilidad para ambas (tendedero, recepción de luz natural, etc.).

Todas las preguntas han sido respondidas por el despacho de abogados **Echeandía & Alevito**

CHALET EN LA PLAYA
88.000 € TOTAL*
De 1, 2 y 3 dormitorios, salón-comedor, terraza, jardín y parking
Golf y Playa al mejor precio
* IVA no incluido
GRUPO masa
www.grupomasa.com
915 41 80 71
Oficinas de información:
C/ Princesa, 2
C/ Preciados, 11:
Exposición permanente

Explosión de colores en la cocina

EL CLÁSICO BLANCO DA PASO A TONALIDADES ATREVIDAS

ANA R. CARRASCO

Basta un simple vistazo a las casas de hoy día para comprobar que no se parecen en nada a las de hace medio siglo. Sin embargo, uno de los espacios que más ha evolucionado a lo largo de los años es, sin duda la cocina. De lugar de obligado exilio para las madres y abuelas de antaño a espacio de encuentro para todos.

Partiendo de esta nueva concepción parece inevitable que el espacio que compone la cocina sea cada vez más agradable y más moderno. Los dueños quieren que su casa hable de ellos y, por supuesto, su cocina, también. Por ello, las firmas y los interioristas especializados hace tiempo que dejaron atrás los clásicos muebles blancos y los azulejos del mismo tono. Ahora se llevan las cocinas coloristas, que llamen la atención, un espacio que mostrar con orgullo a las visitas. El naranja, el rojo, el verde y el propio negro ganan cada vez más adeptos.

«Actualmente, la investigación técnica ha abierto un campo muy grande de posibilidades en cuanto al color. De modo que, una vez que nos es posible jugar con distintos colores, hemos detectado que hay una demanda cada vez mayor de tonalidades que innovan respecto a las habituales a las que nos habíamos habituado en las encimeras», afirma el equipo de interioristas de Cosentino. Su firma Silestone ha creado expresamente la serie Life!, compuesta de cinco colores planos de vanguardia.

Detalle de una cocina en tonos rojos y negros. / CARLOS MIRALLES

Resultado espectacular

Esto supone un gran reto para interioristas y compradores que no siempre están preparados para que las paredes de su cocina y el mobiliario de ésta pasen del blanco inmaculado de otros tiempos al verde esmeralda de hoy. «Mucha gente te da libertad para el diseño y cuando le presentas el proyecto lleno de colorido de primeras puede echarse atrás. Si puedes convencerles después se dan cuenta de que el resultado que se obtiene es espectacular», explica Francisco M. Mora, interiorista de la empresa especialista en instalación y diseño de cocinas Zelari de Nuzzi.

Sin embargo, muchos clientes se están apuntando ya a esta nueva tendencia y aunque puede parecer que siempre es gente joven la que se decide por el amarillo en la encimera no tiene por qué ser así. «Acabo de ponerle a una señora de 60 años la cocina de rojo», continúa Mora. «No hay un perfil de edad, cualquier persona que siga las tendencias se va a decantar por estos colores».

Para quienes no puedan decidirse por un solo color o simplemente no se atreven con uno muy intenso la combinación de tonos puede ser la alternativa para no renunciar a estar a la última en la cocina. El amarillo, uno de los más demandados y también de los más llamativos, puede reducir su intensidad si se combina con un tono frío que lo contrarreste; el más habitual es el azul ultramar. Éste en su versión turquesa será también el aliado perfecto si se prefiere suavizar el efecto del naranja en los muebles.

«Pese a que son muy distintos entre ellos mantienen una hegemonía. En este caso, se conserva el carácter vanguardista de estos colores, y se consigue un contraste que produce una sensación de apertura en los espacios», explican en Cosentino.

La combinación del verde y el rojo, dos colores igualmente intensos que de entrada pueden asustar, también da grandes resultados. Una buena opción consiste en utilizarlos en distintas alturas, las paredes piden en este caso un tono claro y suave para no sobrecargar el ambiente y dar protagonismo al colorido.

La luz también puede ser una gran aliada a la hora de llenar de color la cocina. Una de las premisas de las que parte todo decorador y la que recomiendan como punto de inicio para cualquiera que se lance en estas lides sin la compañía de uno consiste en valorar la cantidad de luz natural y de espacio de que se dispone. Existe una combinación adecuada para cada situación: el tono exacto del color de la cocina, la intensidad que tendrá y los distintos matices que aporte dependen en gran medida de la luz que reflejen.

> El amarillo es uno de los más demandados; para reducir su intensidad se combina con tonos fríos

Las posibilidades son numerosas. «En una cocina grande que disfruta de suficiente luz natural podemos decantarnos por tonos más fuertes y vibrantes, una buena opción pasa por poner el mobiliario y las encimeras en negro o gris antracita; las paredes las combinamos en un rojo vino o un naranja intenso», sugiere Mora. Si su cocina es pequeña el decorador aconseja dejar a un lado los colores más oscuros: «Así le daremos más amplitud. Si además de claros, los tonos son brillantes, una cocina con poco espacio puede lucir muchísimo».

Colorterapia

El tono elegido para el mobiliario y las paredes no solo influirá en la psique del usuario, sino que también puede decir mucho sobre la personalidad de quien lo escogió. Pilar Serrano, psicóloga del grupo Psicomotiva, explica las influencias de los distintos colores y su uso en las terapias.

El color favorito de la psicóloga para la cocina es sin duda el naranja: «Se trata de un tono que genera mucha euforia y da claridad a la mente. Lo recomiendo especialmente para la cocina porque ayuda y facilita los procesos digestivos». Si se está a dieta es el color a evitar.

Otro tono muy recomendable es el verde. «Se utiliza mucho en decoración porque provoca mucho optimismo a la vez que relaja y armoniza. Las personas que escogen este tono suelen ser muy hogareñas». Pero, ojo, porque un exceso de optimismo puede tener otras consecuencias; «en personas nerviosas puede producir sobreexcitación y palpitaciones».

¿Y cuál aconseja evitar a pesar de ser una gran tendencia? «El gris antracita es un tono muy amenazante y angustioso, sin embargo, utilizamos el gris perla en terapia porque genera esperanza. Estamos ante el color de una persona muy neutra, muy discreta y que busca mucho el equilibrio».

ESTA SEMANA SANTA ELIGE TU CASA JUNTO AL MAR

VALENCIA
MONTEMAR ALMENARA
desde 157.000 €
Tel. 96 262 36 63

LAS TERRAZAS DEL PUIG
desde 192.000 €
Tel. 691 332 200

MÁLAGA
TORRE DEL MAR
desde 156.000 €
Tel. 952 54 73 22

RINCÓN DE LA VICTORIA
desde 205.000 €
Tel. 951 93 60 44

ALGECIRAS
PARQUE DEL ESTRECHO
desde 108.500 €
Tel. 956 65 15 77

LEVEL
OFICINA COMERCIAL MADRID:
C/ Velazquez, 128 - Tel. 91 590 11 29

PLANTA PRIMERA

PLANTA BAJA

TFV / **EL MUNDO**

'Lofts' de lujo en Madrid a partir de 150.000 euros

SON A MEDIDA Y ESTÁN DISPONIBLES EN LA ZONA QUE USTED ELIJA

FICHA TÉCNICA

Promoción: c/ Virgen del Castañar, 1, bajo. Madrid.
Promotora y Constructora: Ica Proyectos.
Teléfono: 671 58 57 36.
Número de viviendas: una.
Tipología y distribución: *loft* de tres alturas.
Superficie construida: 130 metros cuadrados.
Calidades: puerta de entrada acorazada y blindada; cristales blindados; doble sistema de calefacción con caldera Saunier Duval tipo chalé y dos máquinas de aire acondicionado y calor Samsung; escaleras de cristal blindado; *jacuzzi*; ducha de diseño doble; domótica; cocina completamente equipada.
Equipamientos próximos: mercado, centro comercial, colegios, polideportivo, piscinas climatizadas y de verano, hoteles y centro de salud, entre otros.
Comunicaciones: Metro, autobús, M-30 y A-2.
Precio: desde 150.000 euros, más IVA.
Financiación: BSCH.
Entrega de llaves: disponibilidad inmediata.

D. A.

Ica Proyectos es una empresa pionera en la construcción de viviendas a partir de locales comerciales, talleres, bajos comerciales, etc. Sus proyectos son vanguardistas y cuidan los más mínimos detalles, porque todo tiene cabida en ellos.

En tan sólo seis meses, se puede disfrutar de una vivienda a medida, por mucho menos dinero de lo que uno pueda imaginar. El presupuesto, el diseño y las calidades de la vivienda los pone el cliente. Así, Ica Proyectos se encarga de localizar locales y de gestionar y tramitar toda la documentación necesaria para la ejecución de los proyectos, así como de dirigir y ejecutar la obra y asesorar en el diseño y en la elección de los materiales. Todo ello coordinado para obtener viviendas de altísimo diseño y calidad por precios muy inferiores a los tradicionales del mercado inmobiliario. Por lo tanto, los locales se convierten en viviendas con su correspondiente célula, al estar inscritos en el Registro de la Propiedad.

A modo de ejemplo, la unidad que aquí se presenta es el fruto de convertir un taller de vehículos que se encontraba cerrado y sin uso en una fantástica vivienda ubicada en el Barrio de la Concepción. El *loft* cuenta con una superficie de 130 m², en tres alturas, y parte de un precio de 150.000 euros. Su disponibilidad es inmediata.

En relación a las calidades, la vivienda dispone de una puerta acorazada de acceso a un pequeño *hall*, donde aparece una segunda puerta blindada, para conseguir una mayor seguridad. En este *hall* se sitúa el cuadro técnico, en el que quedan centralizados el cuadro eléctrico, la preinstalación domótica, la alarma, la vídeo vigilancia exterior, el extintor, el *router* inalámbrico, la entrada de TV y la entrada de telefonía. Las puertas cuentan, además, con cerradura de seguridad y apertura automática mediante el propio teléfono DEC inalámbrico de la vivienda.

Toda la casa está insonorizada, con doble tabique trasdosado, y cuentan con preinstalación para suelo radiante, calefacción por radiadores de aluminio en zona de lectura y cocina, y radiadores toalleros de acero inoxidable en el aseo y en la zona de duchas. La zona de aguas tiene instalado un *jacuzzi* rectangular para dos personas y un gran plato de ducha a medida (2,5x2,5 m.) con dos duchas individuales. Esta zona de aguas se comunica visualmente con el dormitorio, a través de un gran ventanal de cristal templado.

Solado

En el solado se han utilizado mármol crema y tarima vengué, dependiendo de la estancia. Las escaleras se han realizado con peldaños de cristal blindado y transparente, lo que produce un efecto visual muy agradable que proyecta una gran cantidad de luz natural por toda la vivienda.

La cocina está totalmente equipada y cuenta con lavadora, microondas en acero, campana decorativa en acero, frigorífico americano con dispensador de agua, hielo y hielo picado, secadora de ropa y vitrina acristalada.

Los lavabos son de doble seno y están fabricados en cristal. La climatización se ha conseguido, con efecto invernadero, mediante grandes cristaleras blindadas, dos máquinas de aire acondicionado y bomba de calor marca Samsung, último diseño en color plata, y caldera mural Saunier Duval, que garantiza un gran caudal de agua sanitaria caliente y calefacción por gas natural.

GERMANIA IBERICA I GmbH
BERLÍN (OESTE)
EDIFICIO
REFORMADO Y
ALQUILADO
RENTABILIDAD
ACTUAL 6 %
POTENCIAL 8,60%
TEL: 00 49 173 2190272
(SR. MARTÍNEZ)
MAIL:
mariomaramos@gmail.com

Apartamentos, estudios y áticos de entre 30 y 70 m²

TIENEN UN PRECIO DE VENTA DESDE 207.900 EUROS Y SE ENTREGAN A FINALES DE 2009

FICHA TÉCNICA

Promoción: Residencial Campo Real.
Situación: c/ Campo Real, 30 con c/ Islas Gilbert. Madrid.
Promotora: Grupo Inmobiliario Hersau, S.A.
Gestora: Hersau-Gestión Inmobiliaria, S.A.
Constructora: Construcciones Ruesma, S.A.
Teléfonos: 91 522 11 11 y 91 522 06 93.
Número de viviendas: 25.
Tipología y distribución: estudios, apartamentos y áticos de un dormitorio con terraza.
Superficie construida: desde 30 m² hasta 70 m² .
Calidades: puerta de entrada blindada, acabada en madera; puertas de paso ciegas, terminadas en melamina imitación a madera; armarios con puertas correderas, forrados interiormente, con acabado en melamina imitación a madera a juego con puertas; suelo de laminado en salón y dormitorios; suelo de gres en cocina y baño; cocina amueblada; climatización y calefacción por bomba de calor; energía solar térmica.
Equipamientos próximos: escuelas, colegios e institutos.
Comunicaciones: Metro, autobús.
Precio: desde 207.900 euros, más IVA.
Entrega de llaves: finales de 2009.
Más información: en Hersau-Gestión Inmobiliaria, S.A., en c/ Carretas, 14, 6º-A (28012-Madrid).

D. A.

En la zona de Francos Rodríguez, muy cerca de la estación de Metro del mismo nombre, se sitúa Residencial Campo Real. Lo hace rodeado de diferentes servicios, muchos de ellos educativos.

Residencial Campo Real está formado por un total de 25 viviendas en altura. Es posible adquirir un estudio, un apartamento o un ático con terraza de un dormitorio. La superficie de las casas oscila entre 30 m² y 70 m² y su precio parte de 207.900 euros. La promoción, que dispone de garajes y trasteros, estará terminada a finales de 2009.

Es interesante destacar que a los clientes potenciales de este producto no sólo se les ofrece un inmueble, sino la explotación del mismo. Esta es una experiencia que la promotora inició hace cuatro años aproximadamente, en otra promoción, en la que constituyó una comunidad de bienes con los propietarios de 15 estudios en el barrio de Argüelles. La empresa se encargó de la gestión de dicha comunidad, del mantenimiento y del alquiler de los estudios, así como de cualquier problema que pudiera surgir con ellos (impagados, etc.). De esta manera, se trata de que los propietarios no tengan que encargarse de nada excepto de cobrar su mensualidad. En un momento determinado, su inmueble puede estar vacío u ocupado por un moroso; ese mes también cobrará (algo menos).

Comunicaciones

Además, en la zona donde se ubica Residencial Campo Real, muy bien comunicada con Ciudad Universitaria, existe muy poca oferta de alquiler, por lo que los estudiantes universitarios se convierten en potenciales clientes para las viviendas (existe gran escasez de plazas en colegios mayores). Con esta fórmula, la promotora pretende dar un servicio integral a los potenciales clientes inversores para esta promoción.

La puerta de entrada a las viviendas es blindada, acabada en madera. Las puertas de paso son ciegas, terminadas en melamina imitación a madera. Los armarios se entregan con puertas correderas, forrados interiormente y con acabado en melamina imitación a madera a juego con puertas.

Salón y dormitorios están solados de laminado y la cocina y el baño, de gres. Finalmente, las viviendas están dotadas de cocina amueblada, de climatización y calefacción por bomba de calor y de energía solar térmica.

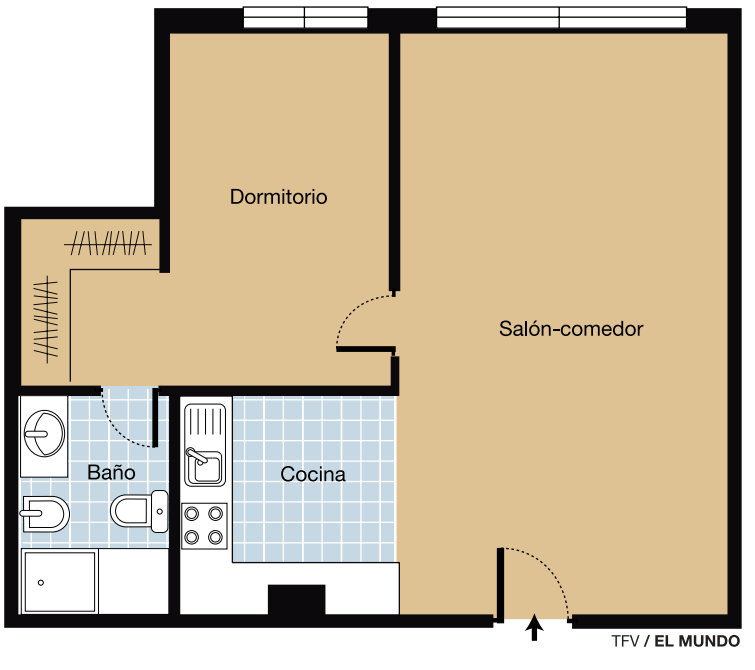

TFV / **EL MUNDO**

DE COMPRAS POR MADRID

No sólo en la capital encuentran la oferta más interesante de vivienda a estrenar quienes buscan una nueva casa. Prueba de ello es nuestro recorrido de esta semana. Abandonamos el centro de Madrid para dirigir nuestros pasos a dos de sus municipios limítrofes que disponen de excelentes servicios e infraestructuras, además de unas comunicaciones ágiles con el centro. Majadahonda y Boadilla, al oeste de la Comunidad de Madrid, albergan promociones con interesantes ofertas de todas las tipologías destinadas a bolsillos de muy distinto nivel adquisitivo.

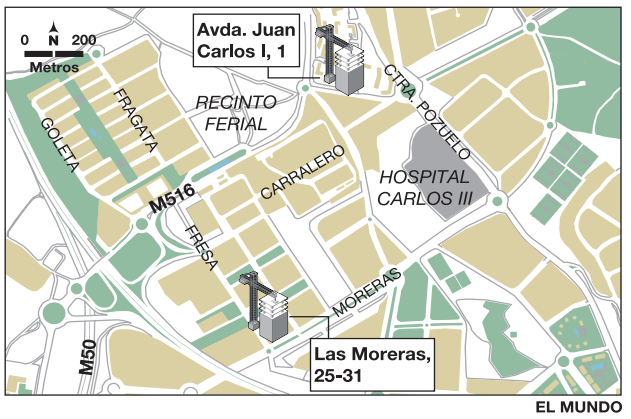

EL MUNDO

MAJADAHONDA. Una vivienda de dos dormitorios y el mismo número de cuartos de baño, con una superficie de 85 metros cuadrados a los que se suman otros siete metros cuadrados de terraza, se vende desde 420.000 euros.

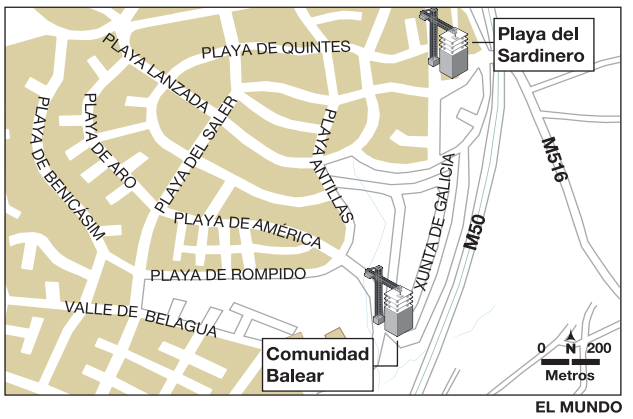

EL MUNDO

PLAYA DEL SARDINERO. Aunque el nombre de la calle nos haga pensar en Santander, nos ubicamos en Boadilla. Encontramos aquí una casa de cinco dormitorios, con 400 metros cuadrados, a partir de 1.520.000 euros.

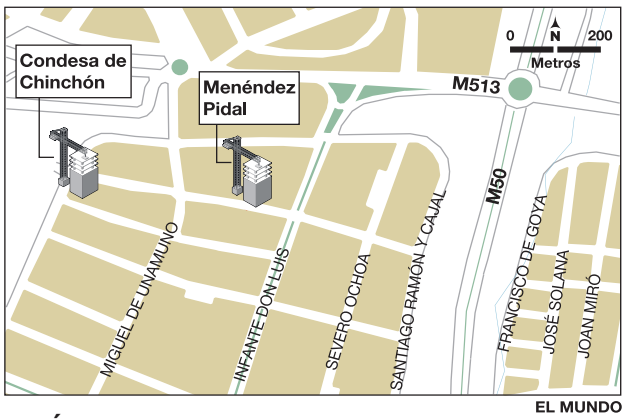

EL MUNDO

MENÉNDEZ PIDAL. El residencial Mirabal alberga un bajo de tres dormitorios, con una superficie de 120 metros cuadrados más otros 10,85 metros cuadrados de terraza, desde 520.000 euros. El garaje y el trastero están incluidos en el precio.

La oferta más exclusiva y asequible al oeste de Madrid

EN MAJADAHONDA SE VENDEN PISOS DE 85 M² DESDE 420.000 EUROS. EN BOADILLA, UNA CASA DE 106 M² DESDE 489.000 EUROS

JOSÉ RAMÓN CAAMAÑO

Abandonamos hoy el centro de Madrid y, a través de la carretera de La Coruña, sondeamos las mejores oportunidades en los municipios de Majadahonda y Boadilla.

► Calle de Juan Carlos I, 9 (Majadahonda)

La primera y segunda fases de esta promoción ofrecen una gran variedad de tipologías. La primera fase consta de 64 pisos, sólo dos de ellos disponibles en la actualidad. Se trata de un bajo con jardín, de cuatro dormitorios, dos baños y un aseo, con una superficie de 176 m² y 178 m² de jardín, desde 844.000 euros.

El otro inmueble es un ático dúplex de tres dormitorios y uno de servicio, cuatro baños, con 218 m² y 103 m² de terraza. Su precio arranca en 1.252.000 euros.

En la segunda fase, las tipologías disponibles son las siguientes: un piso de dos dormitorios y dos baños, con 104,44 m², desde 592.000 euros; un piso de tres dormitorios y dos baños, 153,4 m², a partir de 720.000 euros; un piso de cuatro dormitorios y tres baños, 182,66 m², desde 862.000 euros.

También se ofertan un bajo de cuatro dormitorios más uno de servicio y cuatro baños, con 193,90 m², a partir de 1.012.000 euros; un ático dúplex de tres dormitorios, dos baños y un aseo, con 152 m², desde 862.000 euros; y un ático dúplex de cuatro dormitorios, tres baños y un aseo, con 193,53 m², a partir de 1.114.000 euros.

► Avenida de las Moreras 25-31 (Majadahonda)

Se encuentra aquí una promoción de 54 viviendas con vistas al Monte del Pilar. Actualmente sólo quedan dos disponibles. Ambas son de dos dormitorios y dos baños y tienen una superficie de 85 m². La diferencia es que una tiene una terraza de siete metros cuadrados y un precio de 420.000 euros, mientras que la otra tiene una terraza de 23 m² y un precio de 450.000 euros.

► Calle de la playa del Sardinero (Boadilla)

Se ubica aquí la urbanización Los Fresnos, una promoción de 20 viviendas que, en su primera fase, alberga 14 de éstas. Las otras seis saldrán pronto a la venta.

Las casas disponibles, todas en sus parcelas individuales, se diferencian en que algunas tienen garaje subterráneo mientras que en las otras se ubica en el exterior.

Todas son de cinco dormitorios, tienen 400 m² de superficie (aquéllas con el garaje cubierto disponen de 100 m² más) y tienen un jardín de entre 600 m² y 800 m². El precio arranca en 1.520.000 euros.

► Calle de la Comunidad Balear (Boadilla)

Se venden aquí 42 viviendas exclusivas, de las cuales seis son pareadas y 36 son adosadas en grupos de cuatro unidades.

Existen dos tipologías diferentes de vivienda: de esquina y medianera. Todas las viviendas cuentan con amplios jardines privados, con acceso a una calle peatonal que comunica las viviendas con las zonas comunes, sendas piscinas de adultos y niños y pista de pádel.

► Calle de Menéndez Pidal (Boadilla)

El residencial Mirabal, una exclusiva urbanización privada con piscina exterior e interior y zonas ajardinadas, alberga 43 viviendas, con garaje y trastero incluidos en el precio, de dos y tres dormitorios, entre ellas bajos con jardín y áticos.

Actualmente quedan disponibles 39 viviendas. Una de ellas es un bajo de dos dormitorios, con una superficie de 99,8 m² más 70 m² de terraza y 2,75 m² de jardín. También cuenta con sótano de 54 m² útiles y se vende desde 548.000 euros. El resto de bajos son de tres dormitorios, con 124 m² más 11 m² de terraza, a partir de 520.000 euros.

En altura, las viviendas son de tres dormitorios y una superficie de 120 m² más 10,85 m² de terraza, desde 520.000 euros. Asimismo, los áticos dúplex, que cuentan con dos plazas de garaje incluidas en el precio, tienen una superficie de 160 m² más 64 m² de terraza y se ofertan a partir de 798.000 euros.

► Calle de la condesa de Chinchón (Boadilla)

El residencial ubicado aquí cuenta con 44 viviendas de dos, tres y cuatro dormitorios con zonas privadas y pista de pádel. La urbanización dispone también de garaje, trasteros, piscina y zonas comunes.

Algunas tipologías que alberga la promoción son: pisos de dos dormitorios y 106 m² desde 489.000 euros, de tres dormitorios y 144 m² a partir de 631.000 euros; y áticos de 249 m² y cuatro habitaciones por una cuantía mínima de 760.000 euros.

ANUNCIOS BREVES

Anuncio normal 1,60 € la palabra. **Destacado** 1,95 € la palabra. Mínimo admitido, dos palabras. **Minimódulo 31,5x28,5 mm.** 110,00 €.

VENTA INMOBILIARIA

101 PISOS Y APARTAMENTOS

1 Arturo Soria Hortaleza

promora
Inversiones Internacionales
www.inversiones.promora.com
91 650 42 42

Hasta 150.000 €

● **ANUNCIOS EN ESTA SECCIÓN. "DEBOD". 915423392 .**

150.000/240.000 €

ALTO DEL ARENAL. 60m2, dos dormitorios (antes tres), amplio salón, cocina amueblada, calefacción aire acondicionado, terrazas acristaladas. Para entrar a vivir. CX0393 169.600 €. LOOK & FIND 913803509.

LOFT. 45 metros, terraza, garaje. 190.000 €. GILMAR. 915830312. Ref. 19367

GERCO. Arturo Soria, muy buena zona, apartamentos, zona ajardinada. 220.871 €. 36.749.842 ptas. 915751570.

GERCO Hortaleza, magnífico, exterior, 80 metros, 3 dormitorios, bien comunicado, muy luminoso, 234.374 € (38.996.552 ptas). 915751570.

GERCO. Hortaleza, 2 dormitorios, para entrar, zona tranquila, y muy bien comunicado. 237.600 €. 39.533.313 ptas. 915751570.

240.000/360.000 €

APOSTOL SANTIAGO. 80 metros aproximados, 3 dormitorios, baño, exterior, aire acondicionado, sólo 245.000 €. 913533697.

GILMAR. Las Tablas, "Mirador la Villa", junto a estación de metro. Estudios, bajos con zona privada y áticos, garaje y trastero incluido en el precio. Sauna y piscina comunitaria, desde 250.200 €. 912093280.

GERCO. Hortaleza, piso 3 dormitorios, 1 baño, 2 terrazas, zona tranquila, muy bien comunicado. 265.046 €. 44.099.944 ptas. 915751570.

PROSPERIDAD. 3 dormitorios, baño, exterior, buena orientación, necesita modernizar. Sólo 269.800 €. 913533697.

ASURA. Zona Arturo Soria.10 viviendas en un bloque de 3 alturas. Altas calidades. Piscina y jardines, garajes y trasteros. Desde 277.000 €. entrega 4º trimestre de 2009. WESTIMINJTER DEVELOPS 914589181.637438096

GILMAR Arturo Soria. Promoción obra nueva, apartamentos y áticos con trastero y garaje. Totalmente exteriores con vistas despejadas, piscina comunitaria y excelentes calidades. Ideal inversores, entrega inmediata, desde 277.000 €. 912093280.

GERCO Hortaleza -Avda San Luis, piso todo exterior, 70 metros, para entrar, 2 terrazasgrandes, junto a metro, 278.250 € (46.296.905 ptas). 915751570.

ROAN.- Arturo Soria, apartamento seminuevo, 56 mt, piso alto, garaje, piscina, vigilancia, 24 horas 282.000 €. 913958300.

APARTAMENTO de 66m2, con 4 años de antigüedad, zona Prosperidad, perfecto estado. Precio: 290.000 €. Tlf: 658803112.

COMPRARCASA Vende. Vende Hortaleza, calle Zapatoca, 2 habitaciones, 2 baños, office, luminoso, ascensor, reformado. 290.000 € 914087293

AVDA. DE SAN LUIS. 3 dormitorios, 2 baños, buena finca, todo exterior, terraza, zona tranquila y bien comunicada, sólo 293.100 €. 913533697.

ZONA MADRID SUR. 82,54m2 utiles, 4 dormitorios, 2 baños, suelos de parquet, cocina amueblada. Plaza de garaje. CX0357. 295.000 €. LOOK & FIND 913803509.

ARTURO SORIA. Apartamento, quinta planta, ascensor, parking, para entrar. 300.000 €. 914461111. www.aginsur.es

MANOTERAS. 3 dormitorios, baño, aseo, cocina amueblada, tendedero, trastero, jardín. 300.000 €. 917219401

LEÓN FELIPE. 102m2, 3 dormitorios, 2 baños, dormitorio principal con vestidor y baño. Gran terraza. Zonas comunes. CX0384 306.000 €. LOOK & FIND 913803509.

PARQUE SANTA MARÍA. 70 metros, dos dormitorios, baño, cocina amueblada, tendedero, terraza, trastero. Buen estado. 308.700 €. LOOK&FIND 917219401.

GERCO Arturo Soria-San Juan Bautista, 46 metros, reformado, para entrar a vivir, 309.521 € (51.500.000 ptas). 915751570.

MAR DE CRISTAL. Tres dormitorios, baño, cocina amueblada, tendedero, terraza, garaje opcional. Reformado. 315.000 €. 917219401.

ARTURO SORIA. 2 dormitorios, 2 baños, reformado, 315.000 €. LOOK&FIND 914136572.

ALAMEDA DE OSUNA. 84 metros aproximados, 3 dormitorios, baño, a estrenar, amplia cocina. 317.500 €. 913533697.

PINAR DEL REY. 3 dormitorios, baño, exterior, ascensor, trastero, jardín. Cerca metro. 320.000 €. 917219401.

GERCO Arturo Soria, buen piso, 2 dormitorios, zona ajardinada, gran piscina, zona deportiva, sauna, para entrar. 321.842 € (53.550.003 ptas). 915751570.

ARTURO SORIA. Dos dormitorios, exterior. 331.000 €. 914461111. www.aginsur.es

GERCO. Hortaleza, nueva construcción, lujo, últimos apartamentos, de 1 y 2 dormitorios, trastero, exteriores, desde 340.200 €. 56.604.517 ptas. 915751570.

GERCO. Hortaleza- Parque de Santa María, exterior, 83 metros, 3 dormitorios, 1 baño, posibilidad de aseo, buena finca, junto a metro, muchas posibilidades. 348.500 €. 57.985.521 ptas. 915751570.

ZONA Arturo Soria, 84 metros, dos habitaciones, planta 13, muy luminoso, inmejorables vistas, zonas comunes, piscina. No agencias, 360.000 €. 619432978.

Más de 360.000 €

PARTICULAR. Vende piso, El Bosque c/ Añastro. 64 metros, 2 dormitorios, trastero, calefacción central, aire acondicionado, conserje. Zona tranquila. 361.000 €. 647230115.

PINAR CHAMARTÍN. Obra nueva, 75 metros, planta 19, un dormitorio, un baño. Impresionantes zonas comunes. 362.000 €. 670903168.

GERCO. Hortaleza, 88 metros, 3 dormitorios, totalmente reformado, calidades de primera, garaje, trastero. 367.500 €. (61.146.855 ptas) 915751570.

ARTURO SORIA. Apartamento 70 metros, un dormitorio, garaje, piscina, gran terraza. 370.000 €. GILMAR. 915830300. Ref. 18035

GERCO. Vírgen El Cortijo, 3 dormitorios, 2 baños, 2 terrazas, para entrar, buena finca. 378.000 €. (62.893.908 ptas) 915751570.

HORTALEZA. Junto metro, 110 metros aproximados, exteriro, portero, ascensor, garaje opcional. 380.800 €. 913533697.

CANILLAS. Cerca del metro, 108 metros, totalmente reformado, exterior, portero físico, piscina. Sólo 380.900 €. 913533697.

ARTURO SORIA. Apartamento estreno, piscina, garaje, trastero. 385.000 €. GILMAR 915830300. Ref. 12888

GERCO Hortaleza, exterior, 3 dormitorios, 2 baños, edificio 8 años, para entrar, excelente zona. 387.653 €. (64.499.990 ptas). 915751570.

GERCO. Hortaleza, 114 metros, 4 dormitorios, 2 baños, ascensor, bien comunicado, zona tranquila. 388.500 €. 64.640.961 ptas. 915751570.

1. ARTURO SORIA / HORTALEZA
2. CHAMARTIN / PROSPERIDAD
3. SALAMANCA / RETIRO
4. CHAMBERI
5. CENTRO / ARGANZUELA
6. ORENSE / TETUAN / Bº DEL PILAR FUENCARRAL
7. PUERTA DE HIERRO / MIRASIERRA
8. MONCLOA / ARGÜELLES
9. CIUDAD LINEAL / VENTAS
10. MORATALAZ
11. SAN BLAS / VICALVARO
12. BARAJAS
13. VALLECAS / PTE. VALLECAS
14. LATINA / USERA / VILLAVERDE CARABANCHEL
15. N-VI, CTRA. DE LA CORUÑA: ARAVACA, POZUELO, MAJADAHONDA, LAS ROZAS, BOADILLA DEL MONTE
16. N-I, CTRA. DE BURGOS: LA MORALEJA, ALCOBENDAS, S.S. DE LOS REYES, CTRA. COLMENAR (TRES CANTOS)
17. N-II, CTRA. DE BARCELONA: COSLADA, TORREJON, ALCALA DE HENARES
18. N-III, CTRA. DE VALENCIA: STA. EUGENIA, RIVAS VACIAMADRID, ARGANDA
19. N-IV, CTRA. DE ANDALUCIA: PINTO, VALDEMORO
20. N-V, CTRA. DE EXTREMADURA: ALCORCON, MOSTOLES, CTRA. DE TOLEDO, LEGANES, GETAFE, PARLA, FUENLABRADA
21. SIN ZONA DEFINIDA

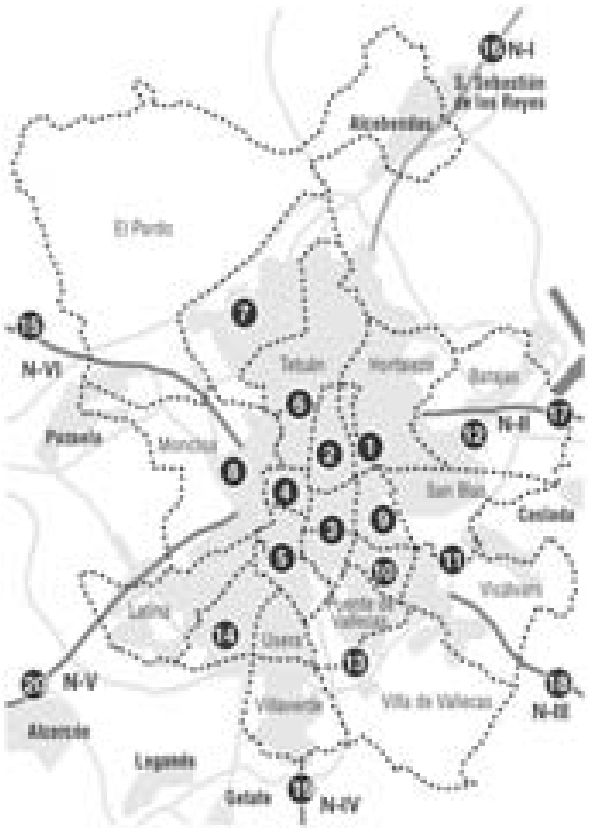

VENTA INMOBILIARIA
101. PISOS Y APARTAMENTOS
102. CHALETS
103. OFICINAS
104. PLAZAS DE GARAJE
105. LOCALES Y NAVES
106. PARCELAS
107. SOLARES
108. FINCAS RUSTICAS
109. OTRAS POBLACIONES

ALQUILER INMOBILIARIA
201. PISOS
202. APARTAMENTOS
203. CHALETS
204. OFICINAS
205. PLAZAS DE GARAJE
206. LOCALES Y NAVES
207. TRASPASOS
208. VERANEOS

COMPRA INMOBILIARIA
301. PISOS
302. APARTAMENTOS
303. CHALETS
304. OFICINAS
305. PLAZAS DE GARAJE
306. LOCALES Y NAVES
307. PARCELAS
308. SOLARES
309. FINCAS RUSTICAS

HOGAR
401. REFORMAS
402. REPARACIONES
403. ELECTRODOMESTICOS
404. MUDANZAS
405. MUEBLES
406. ANTIGÜEDADES

PARA ANUNCIOS EN ESTA SECCION LLAME AL 900 878 050
O diríjase a cualquier agencia de publicidad

ARTURO SORIA. 66 metros, 1 dormitorio, un baño, garaje, piscina. Finca moderna 390.000 €. GILMAR 915830300. Ref. 19223

HORTALEZA. Loft dúplex de nueva construcción, 80 metros aproximados, urbanización de lujo, jardín, piscina y garaje incluido en precio. 396.750 €. 913533697.

MAR DE CRISTAL. Junto a metro, 90 metros aproximados, exterior, listo para entrar, buena finca. 399.000 €. 913533697.

JUAN CARLOS I. Los Coronales, 2 dormitorios, 2 baños, practicamente a estrenar, jardín, piscina y garaje incluido en precio. 399.800 €. 913533697.

ALAMEDA DE OSUNA. Junto a metro, 95 metros aproximados, finca del año 2000, exterior, portero, jardín, piscina, garaje incluido en precio. 400.000 €. 913533697.

ULISES- Arturo Soria, dos dormitorios, dos baños, trastero, garaje, nuevo. 403.000 €. 914461111. www.aginsur.es

GRAN VÍA HORTALEZA. Tres dormitorios, baño, aseo, exterior, garaje, para entrar. 403.000 €. 914461111. www.aginsur.es

SAN JUAN BAUTISTA. Junto Arturo Soria, 96 metros aproximados, todo exterior, listo para entrar, ascensor, terraza. 405.000 €. 913533697.

ARTURO SORIA. 2 dormitorios, 2 baños, exterior, finca seminueva, jardín, piscina, gimnasio, sauna, vigilancia 24 horas. 408.000 €. 913533697.

GERCO Arturo Soria- Pinar de Chamartín, excelente zona, 83 metros, 4ª planta, ascensor, 2 dormitorios, 2 baños, garaje, trastero, gran piscina, zona deportiva, calefacción individual, 409.500 € (68.135.067 ptas). 915751570.

GRAN VÍA HORTALEZA. Ático, terraza 20 metros, dos dormitorios, exterior, piscina, trastero, nuevo, opción garaje. 412.000 €. 914461111. www.aginsur.es

ARTURO SORIA. Próximo al metro, 3 dormitorios, 2 baños, todo exterior, buena finca, portero, véalo. 418.560 €. 913533697.

ARTURO SORIA. Nuevo mundo, dos dormitorios, dos baños, terraza, piscina, amplio salón. 419.800 €. 914136572.

PISO reformado, 2 dormitorios, terraza 60 metros. 420.000 €. GILMAR 915830300. Ref-14426

ARTURO SORIA. Apartamento con 25 metros de terraza. 431.500 €. GILMAR 915830300. Ref. 10827

GERCO. Arturo Soria, todo exterior, 120 metros, 4 dormitorios, 2 baños, para entrar a vivir, buenas calidades, zona aparcamiento y ajardinada con parque infantil, posibilidad garaje en la finca, junto a metro Avenida de la Paz. 435.433 €. 72.449.955 ptas. 915751570.

ARTURO SORIA. Dúplex, tres dormitorios, dos baños, dos terrazas. 437.000 €. 914461111. www.aginsur.es

PINAR DE CHAMARTÍN. 86 metros aproximados, junto a metro, finca semiueva, exterior, ascensor, garaje incluido en precio. 439.000 €. 913533697.

MAR DE CRISTAL. 120 metros, 3 dormitorios, 2 baños, cocina equipada, office, tendedero, despensa, trastero, jardín. 440.000 €. 917219401.

ARTURO SORIA. 2 dormitorios, garaje, finca moderna. 450.000 €. GILMAR 915830300. Ref. 16603

HORTALEZA. Cuatro dormitorios, baño, aseo, cocina, tendedero, dos terrazas, trastero, jardín. 450.000 €. 917219401.

SANCHINARRO. 2 dormitorios, garaje, piscina, buena urbanización. 455.000 €. GILMAR 915830312. Ref. 16098

ARTURO SORIA. 2 dormitorios, 2 baños, a estrenar, exterior, finca nueva, portero, jardín, piscina, garaje opcional. 471.000 €. 913533697.

GERCO. Arturo Soria, luminoso, exterior, salón 40 metros, 2 dormitorios, 2 baños, buenas calidades, a estrenar, precioso, bien comunicado. 474.799 €. 79.000.000 ptas. 915751570.

GRAN VÍA DE HORTALEZA. 105 metros, tres dormitorios, dos baños, cocina, tendedero, salón independiente, garaje. Junto metro. 485.000 €. 917219401.

GERCO. Ciudad Lineal, junto a la C/ Alcalá, exterior, 4 dormitorios, 2 baños, para entrar. 504.850 €. 83.999.972 ptas. 915751570.

NUEVO MUNDO dos dormitorios, garaje, piscina, impecable. 510.000 €. GILMAR 915830300. Ref. 17242

GERCO Arturo Soria, exterior, 2 dormitorios, 2 baños, para entrar, garaje, trastero, piscina, jardines, gimnasio, parque infantil, urbanización cerrada, 514.500 € (85.605.597 ptas). 915751570.

GERCO. Arturo Soria, dúplex, a estrenar, con maravillosas vistas, urbanización privada, vigilancia 24 horas, garaje, piscina, trastero. 514.500 €. 85.605.597 ptas. 915751570.

SANCHINARRO. Piso 111 construidos, 3 dormitorios, 2 baños, terraza, 2 garajes, trastero, seguridad 24 horas. 525.000 €. GILMAR 916503011. Ref. 16751

GERCO Arturo Soria, 95 metros, 3 dormitorios, 2 baños, trastero, piscinas, tenis, magnífica urbanización, 525.000 € (87.352.650 ptas). 915751570.

SANCHINARRO. Piso 111 construidos, 3 dormitorios, 2 baños, terraza, 2 garajes, trastero, seguridad 24 horas. 525.000 €. GILMAR 916503011. Ref. 16751

PINAR CHAMARTÍN, 112 metros, exterior, ascensor, trastero, piscina, 526.000 €. 914461111. www.aginsur.es

GERCO Arturo Soria, 2 dormitorios, baño y aseo, trastero, piscina, posibilidad de garaje en finca, 539.500 € (89.765.247 ptas). 915751570.

ARTURO SORIA. Dúplex, 130 metros, vistas, garaje, trastero, nuevo. 560.000 €. 914461111. www.aginsur.es

SANCHINARRO. 3 dormitorios, 2 garajes, trastero, piscina, paddel, gimnasio, luminoso, vigilancia. 570.000 €. GILMAR. 916503011. Ref. 17529

SANCHINARRO. 3 dormitorios, 2 garajes, trastero, piscina, paddel, gimnasio, luminoso, vigilancia. 570.000 €. GILMAR. 916503011. Ref. 17529

ROAN.- Pinar de Chamartín c/ Dulzaina, piso de 115 m2, tres dormitorios, 2 baños, todo exterior, luminoso, excelente finca, plaza garaje, jardín, piscina, 570.000 €. 913958300.

PINAR CHAMARTÍN. 100 metros, vistas. 571.000 €. 914461111. www.aginsur.es

GERCO Arturo Soria. Piso 115 metros, 4 dormitorios, 2 baños, garaje, magníficas vistasona ajardinada, para entrar. 576.971 € (96.000.000 ptas). 915751570.

GERCO. Hortaleza- Parque de Santa María, 122 metros, 4 dormitorios, 2 baños, hidromasaje, trastero, para entrar, 578.500 €. 96.254.301 ptas. 915751570.

ROAN.- Pinar de Chamartín 156 mt, 4 dormitorios, 2 baños, garaje, Metro próximo, 581.000 €. 913958300.

PINAR CHAMARTÍN. 3 dormitorios, 2 baños, garaje, año 1998. 582.000 €. 914136572.

PASTORA IMPERIO. 3 dormitorios, 2 baños, piscina, garaje, impecable. 600.000 €. GILMAR 915830315. Ref.19338

GERCO Arturo Soria, todo exterior, 4 dormitorios, 2 baños, garaje, zona ajardinada, parque infantil, aparcamiento, muy bien comunicado, estupendas vistas, 606.962 € (100.989.979 ptas). 915751570.

ROAN.- Arturo Soria, 130 mt, 4 dormitorios, 2 baños, portero físico, piscina, muy bien comunicado, 620.000 €. 913958300.

AVENIDA MACHUPICHU. 3 dormitorios, 2 baños, piscina. 630.000 €. GILMAR 915830306. Ref. 8089

ARTURO SORIA. Dúplex, tres dormitorios, tres baños, garaje, piscina, nuevo. 631.000 €. 914461111. www.aginsur.es

ARTURO SORIA. Cuatro dormitorios, garaje, piscina, reformado. 650.000 €. GILMAR. 915830300. Ref. 17240

ARTURO SORIA. Ático, triplex, dos terrazas, garaje, perfecto. 655.000 €. 914461111. www.aginsur.es

PIOVERA. 140 metros, exterior, garaje, piscina, trastero, perfecto. 680.000 €. 914461111. www.aginsur.es

ARTURO SORIA. Cerca del centro comercial, 3 dormitorios, 2 baños, finca seminueva, portero, jardín, piscina y trastero. 686.000 €. 913533697.

GERCO Arturo Soria-Campo de las Naciones. Excelente piso, 3 dormitorios, 2 baños, más dormitorio de servicio más aseo, garaje, trastero, piscina, excelente comunicación, 693.000 €. (115.305.498 ptas). 915751570.

ARTURO SORIA. 3 habitaciones amplias, 2 baños. 720.000 €. GILMAR 915830300. Ref. 14757

GERCO Arturo Soria, lujo, nuevo, finca 2 años, 3 dormitorios, 2 baños, piscina, trastero, garaje, muchos extras, 733.000 € (121.960.940 Ptas.) 915751570.

CORONALES. 160 metros, 4 habitaciones, piscina, garaje, trastero. 789.000 €. GILMAR 915830306. Ref. 24

GERCO Arturo Soria, 4 dormitorios, cuarto de estar, cuarto de ducha, exterior, ascensor, portero, trastero, garaje, piscina, 810.000 € (134.773.000 ptas). 915751570.

ARTURO SORIA. 3 dormitorios, 2 baños, garaje, jardín 80 metros. 875.000 €. GILMAR 915830300. Ref.15858

ARTURO SORIA, 180 metros, 3 dormitorios, 2 garajes, piscina, finca moderna, 880.000 € GILMAR 915830300. REF- 15510

ARTURO SORIA. Pisazo, 180 metros aproximados, terraza, portero, jardín, piscina, 2 plazas de garaje, 2 trasteros incluidos en precio. 884.000 €. 913533697.

ARTURO SORIA. Ático dúplex, 128 metros útiles, 36 terraza, 2-3 dormitorios, piscina, trastero, garaje, impecable. 910.000 €. 914136572.

GARCÍA NOBLEJAS. Oficina 390 metros. 990.000 €. GILMAR 915830300. Ref. 11663

ARTURO SORIA. 195 metros aproximados, magnífico piso en urbanización cerrada con jardín, piscina, zona infantil, videoportero. 998.900 €. 913533697.

ARTURO SORIA. Impecable, 4 habitaciones, 3 baños. 1.000.000 €. GILMAR 915830300. Ref. 11451

ARTURO SORIA. Tráfico, tres dormitorios, garaje, piscina. 1.009.000 €. GILMAR 915830300. Ref. 8752

ARTURO SORIA. 4 dormitorios, garaje, urbanización. 1.020.000 €. GILMAR. 915830300. Ref. 17029

ARTURO SORIA. 160 metros, vigilancia, piscina, garajes. 1.050.000 €. GILMAR 915830300. Ref. 17153

ÁTICO Dúplex, 5 dormitorios, 2 salones, terraza, 70 metros, piscina, garaje, seguridad. 1.100.000 €. GILMAR 915830308. Ref. 17424

ARTURO SORIA. Ático de 6 dormitorios, 4 baños. 1.136.000 €. GILMAR 915830315. Ref. 8018

CONDE ORGAZ. 200 metros, impecable, 4 habitaciones, 3 baños, 2 garajes, mejor finca, 1.455.000 € GILMAR. 915830307. Ref. 17615

ARTURO SORIA. Ático dúplex, 226 metros, dos garajes, dos piscinas, trastero, nuevo, 1.485.000 €. 914461111. www.aginsur.es

ARTURO SORIA. Lujo. 5 dormitorios, piscina, garaje, seguridad. 1.500.000 €. GILMAR 915830300. Ref. 16834

ARTURO SORIA, 300 metros, finca exclusiva, 2 plazas garajes, piscina. 1.700.000 €. GILMAR 915830300.

GERCO. Arturo Soria, único, lujo, 340 metros, 5 dormitorios más suites, 4 baños, zona de servicio, 2 plazas garaje, piscina, jardines, terrazas, aire acondicionado. 1.983.340 €. 330.000.000 ptas. 915751570.

ARTURO SORIA. 300 metros, piscina, garajes, trastero, vistas. 2.020.000 €. GILMAR 915830300. Ref. 11819

Sin definir precio

PABLO VIDAL Nueve viviendas en un bloque de tres alturas, distribución interior a su medida, altas calidades, garajes, trasteros, piscina, jardines, precio cerrado, entrega 4º trimestre 2008. WESTMINJTER DEVELOPS. 914589181-637438096.

AP Pinar de Chamartín, ático- dúplex, gran terraza, 230 m2, 5 dormitorios, 3 baños, aseo, 2 salones. Ref. 132. 915717917.

AP. Pinar de Chamartín, piso de 115m2, 3 dormitorios, 2 baños, piscina y zonas verdes. Garaje incluido en precio, zona muy tranquila, mejor. Ref. 328 915717917.

2 Chamartín Prosperidad

150.000/240.000 €

PROSPERIDAD. Apartamento reformado, a estrenar. 177.000 €. 914461111. www.aginsur.es

CASTELLANA. Estudio, lujo. 199.283 €. 915413204.

PROSPERIDAD. Apartamento. 215.000 €. 914461111. www.aginsur.es

AUDITORIO. Magnífico apartamento exterior con ascensor, 50 metros aproximados. 228.400 €. 915359697.

PLAZA CASTILLA. Amplio, exterior. 229.000 €. 914319319.

240.000/360.000 €

PROSPERIDAD. Promoción nueva. Entrega inmediata. 4 pisos a estrenar desde 46m2. Magníficas calidades. Cocina amueblada. Suelos de gres de 1ª calidad. Pintura lisa. Desde 244.000 €. Ref. V-017 CALIDADE INMOBILIARIA 917090497. www.calidadeinmobiliaria.com

PROSPERIDAD. Apartamento nuevo, exterior, trastero. 244.000 €. 914461111. www.aginsur.es

CRUZ DEL RAYO. 2 dormitorios, baño, exterior, reformado, para entrar a vivir, ascensor, sólo 270.000 €. 913533697.

PROSPERIDAD Apartamento exterior, ascensor, perfecto, finca 9 años, garaje, 276.500 €. 914461111. www.aginsur.es

GERCO. Prosperidad, junto a López de Hoyos, ático, 2 dormitorios, terraza 30 metros. 283.500 €. 47.170.431 ptas. 915751570.

CRUZ DEL RAYO. 60 metros aproximados, situación privilegiada, vistas a parque, para reformar, buena finca. 296.300 €. 913533697.

SERRANO. Apartamento un dormitorio, piscina. 318.000 €. GILMAR. 915830309. Ref. 17759

PROSPERIDAD Apartamento 67 metros, exterior, terraza, ascensor, 319.000 €. 914461111. www.aginsur.es

AUDITORIO. ¡¡Ático!! Apartamento de 88 metros aproximados, terraza de 15 metros aproximados. Reformado. 327.500 €. 915359697.

LÓPEZ DE HOYOS. Apartamento exteiror muy soleado, de 56 metros aproximados. Listo para entrar a vivir, garaje opcional. 331.500 €. 915359697

CIUDAD JARDÍN Apartamento ático, 90 metros (terraza 15 metros), reformado, 342.000 €. 914461111. www.aginsur.es

RECEPCIÓN ANUNCIOS 91 517 84 41 elmundo@grupocurriculum.com GRUPO CURRICULUM PUBLICIDAD
Contrate on-line su publicidad www.publiprensa.es

"Quiero una casa como esta"

Lo admitimos: la decoración de nuestros pisos piloto despertará en ti algo de envidia, y muchas ganas de que tu nueva casa en Rivas sea aún más bonita.

EN RIVAS

Nova Avantis

Chalets de 4 y 5 dormitorios con buhardilla.
Piscina, pádel, zonas ajardinadas e infantiles.
Domótica y Seguridad.
Llave en mano.

Avantis XXI

Pisos de 2 y 3 dormitorios.
Áticos y bajos con jardín.
Trastero y plaza de garaje.
Piscinas, pádel, zonas ajardinadas e infantiles.
Llave en mano.

Tempo Avantis

Chalets de 4 dormitorios con buhardilla.
Parcela privada de 225 m².
Sistemas de Energía Solar.
Llave en mano.

Vitta Avantis

Viviendas de 2 y 3 dormitorios.
Áticos y bajos con jardín y piscinas.
Trastero y plaza de garaje.
Últimos avances en domótica.
Llave en mano.

Allegro Avantis

Chalets de 4 dormitorios con buhardilla.
Parcela de más de 200 m².
Jardín privado, amplias terrazas y dos porches.
Cocina equipada.
Sistemas de ahorro energético.

EN LA COSTA

Playa Almenara

Viviendas de 1 y 2 dormitorios.
Estudios, áticos y bajos con jardín
con amplias terrazas, piscinas y pádel.
En Almenara Playa (Castellón).
A tan sólo 200 metros del mar.

Atención 24h

A la Carta

Entrega Plus

Plan Estrena

Proyecto Solidario

902 140 190 www.avantis.es

Oficina de ventas en Rivas: Avda. Levante, 103. Salida 19 de la A3.

avantis
Hogares evolucionados

Promociones en próxima construcción. La contratación se realizará conforme a la Ley 57/68 de 27 de julio, por lo que todas las cantidades realizadas a cuenta del precio estarán aseguradas por aval bancario. Toda información exigida por el RD 515/89 de 21 de julio se encuentra a disposición de los interesados en nuestras oficinas comerciales. GRUPO GEDECO AVANTIS, S.L. Inscrita en el Registro de Madrid, al tomo 18.130, libro 0, folio 53, sección 8ª, hoja número M-313685, inscripción 1ª. CIF B/ 83437749.

SIMA08
Salón Inmobiliario Internacional MADRID

VISÍTANOS DEL 8 AL 12 DE ABRIL FERIA DE MADRID

STAND: 4C31

ANUNCIOS BREVES

GERCO. Prosperidad- Príncipe de Vergara, exterior, 2 dormitorios, junto a Avenida de América. 343.000 €. 57.070.398 ptas. 915751570.

CANILLAS. Cerca del metro, 108 metros, totalmente reformado, exterior, portero físico, piscina, sólo 351.000 €. 913533697.

PARQUE AVENIDAS. Tres dormitorios, exterior, ascensor. 355.000 €. 914461111. www.aginsur.es

PROSPERIDAD. Padre Xifre. Desde 70 hasta 82 m2. Edificio rehabilitado. Reformados y por reformar. 2, 3 dormitorios. Terraza. Conserje. Desde. 360.000 €. 676816103. Abstenerse agencias.

PROSPERIDAD. Apartamento 65 metros, nuevo, tres balcones, trastero. 360.000 €. 914461111. www.aginsur.es

Más de 360.000 €

DOCTOR FLEMING, apartamento impecable, garaje, 361.000 € GILMAR 915830317.

CUZCO. 110 metros aproximados, exterior, vivienda u oficina, para reformar, buen portal, portero físico. Sólo 370.000 €. 913533697.

PROSPERIDAD. Alto, exterior, reformado, amplia terraza, aire acondicionado, ascensor, conserje, servicios centrales. 371.500 €. 914250388. www.esypro21.com Ref. 01284

GERCO. Pinar de Chamartín, 90 metros, 2 baños, 2 terrazas, magníficas vistas, aire acondicionado, jardín, piscina, garaje, vigilancia, bien comunicado. 396.638 €. 65.995.000 ptas. 915751570.

PRÍNCIPE DE VERGARA. Metro Colombia, tres dormitorios, reformado. 397.000 €. 914461111. www.aginsur.es

BERNABÉU. Apartamento, finca de lujo, impresionantes vistas, garaje, exterior, único, capricho. 406.850 €. 914449999. www.servivienda.es

GERCO Prosperidad-Corazón de María, 2 dormitorios, luminoso, piscina, zona tranquila, bien comunicado. 410.250 € (68.259.857 ptas). 915751570.

CORAZÓN DE MARÍA. Piso de 80 metros aproximados, 3 dormitorios, 2 baños, finca de lujo. 410.500 €. 915359697.

GERCO. Parque Avenidas, 4 dormitorios, 2 baños, excelente situación. 414.698 €. 69.000.000 ptas. 915751570.

PASEO DE LA CASTELLANA. 2 dormitorios, exterior, vistas a las torres Kio, 75 metros cuadrados construidos. 415.000 € 913095520

CRUZ DEL RAYO. 86 metros aproximados, para reformar, exteriro, techos altos, finca rehabilitada, portero. 418.600 €. 913533697.

AVENIDA AMÉRICA. 108 metros, exterior, 3 dormitorios. 420.000 €. GILMAR 915830309. Ref.14787

COSTA RICA. Reformado, 2 dormitorios, garaje. 430.000 €. GILMAR 915830310. Ref. 12968

PRECIOSO apartamento 1 habitación, 1 baño. 430.000 €. GILMAR. 915830304. Ref. 16918

GERCO Avenida América, piso- oficina, 100 metros, esquinazo, buena finca, 437.700 € (72.827.152 Ptas.) 915751570.

VISO. 2 dormitorios, 2 baños, finca de sólo 4 años, exterior, trastero de unos 6 metros, ascensor. 445.000 €. 913533697.

ALFONSO XIII 2 dormitorios, garaje. 455.000 €. GILMAR 915830310. Ref.14680

CORAZÓN DE MARÍA. Excelente piso exterior de 90 metros aproximados, reformado. 3 dormitorios, baño. 463.400 €. 915359697.

PROSPERIDAD. 75 metros aproximados, exterior, portero, domótica, aire acondicionado. Buena finca. 465.500 €. 913533697.

GERCO. Prosperidad, 100 metros, 3 dormitorios, 2 baños, exterior, 2 terrazas, garaje en finca, trastero. 466.988 €. 77.700.265 ptas. 915751570.

CASTELLANA. 80. 470.000 €. 2 dormitorios. Agencia Castellana. 618388046.

GERCO. Prosperidad, exterior, 2 dormitorios, 2 baños, hidromasaje, 5ª planta, ascensor, para entrar. 474.000 €. 78.866.964 ptas. 915751570.

COSTA RICA. Mismo, 3 dormitorios, 2 baños, exterior, 2 terrazas, portero, estupenda finca. 477.000 €. 913533697.

PRADILLO. Ático, 83 metros aproximados, 2 terrazas, finca de sólo 2 años. Piscina, portero, ascensor, garaje incluido en precio. 490.000 €. 913533697.

GERCO. Prosperidad, junto Príncipe de Vergara, 100 metros, 3 dormitorios, 2 baños, totalmente reformado, con materiales de primera calidad. 493.500 €. 82.111.149 ptas. 915751570.

PISO 110 metros, 3 dormitorios, 2 baños, garaje opcional, 504.000 € GILMAR 915830309.

PASEO HABANA. Dos dormitorios, exterior, reformado, bonito, servicios centrales, ascensor, conserje, piscina. 504.400 €. 914250388. www.esypro21.com Ref. 01277

PRÍNCIPE VERGARA. 3 habitaciones, 2 baños. 505.000 €. GILMAR. 915830309. Ref. 16160

PROSPERIDAD. Piso con mucha luz de 110 metros aproximados, 3 dormitorios, 2 baños. 505.000 €. 915359697.

GERCO. Parque de las Avenidas, exterior, 112 metros, 4 dormitorios, 2 baños, para entrar, magnífica situación. 516.870 €. 86.000.000 ptas. 915751570.

PRÍNCIPE DE VERGARA. 125 metros aproximados, listo para entrar a vivir, estupenda distribución, terraza cerrada, portero. 522.000 €. 913533697.

GERCO. Clara del Rey, 93 metros, 2 dormitorios, 2 baños, garaje, conserje, vigilancia 24 horas. 525.000 €. 87.352.650 ptas. 915751570.

GERCO Prosperidad, 114 metros, cuatro dormitorios, luminoso, reformado, garaje, portero, buena finca, 536.409 € (89.250.948 ptas). 915751570.

PINAR CHAMARTÍN Obra nueva, edificio singular, 132 metros aproximados, paddel, jardín, piscina, trastero y garaje incluido en precio. 557.079 €. 913533697.

CARTAGENA. Excelente piso exterior, reformado con calidades de primera. 109 metros aproximados, 3 dormitorios, 2 baños. Junto a la laza de S. Cayetano. Garaje opcional. 565.000 €. 915359697.

CASTELLANA. 102 metros útiles, novena planta, vistas. 600.000 €. GILMAR 915830317. Ref. 12686

PRÍNCIPE DE VERGARA. Impecable, 125 metros, 3habitaciones, 2 baños, garaje. 630.000 €. GILMAR. 915830317. Ref. 18630

PRÍNCIPE DE VERGARA. Impecable, 125 m2, 3 habitaciones, 2 baños, garaje. 630.000 €. GILMAR. 915830317. Ref. 18630

GERCO. Clara del Rey, gran piso, 4 dormitorios, 2 baños, en esquinazo, exterior, garaje. 630.000 €. 104.823.180 ptas. 915751570.

GERCO. Parque de las Avenidas, mejor situación, piso 3 dormitorios más 1 de servicio, 2 baños más 1 aseo, garaje opcional, calefacción agua central, gran terraza. 630.000 €. 104.823.180 ptas. 915751570.

PROSPERIDAD. Ático dúplex, dos dormitorios, baño, aseo, terraza 18 metros, trastero, nuevo. 630.000 €. 914461111. www.aginsur.es

GERCO Prosperidad -Avenida de América, exterior, 3 dormitorios, 2 baños, zona de serviicio, terraza, puerta de servicio, muchas posibilidades, 632.000 € (105.155.952 ptas). 915751570.

CORAZÓN DE MARÍA. Piso de esquina "todo exterior", 135 metros aproximados, 4 dormitorios, 2 baños. Excelente finca. Plaza de garaje incluida. 634.800 €. 915359697.

PASEO HABANA. Reformado, 2 habitaciones, 2 baños. 638.000 €. GILMAR 915830309. Ref. 14324

AVDA. DE BURGOS. 4 dormitorios, 2 baños, exterior, ascensor, portero, jardín, piscina y garaje doble incluido en precio. 638.300 €. 913533697.

PASEO HABANA. 102 metros, 3 dormitorios, vivienda u oficina. 650.000 €. GILMAR 915830317. Ref. 15073

GERCO Prosperidad, señorial, exterior, tres dormitorios, dos baños, para entrar, portero, ascensor, 661.000 € (109.981.146 ptas). 915751570.

PÍO XII. Tres dormitorios, piscina. 663.000 €. GILMAR. 915830310. Ref. 19360

PIO XII. 3 dormitorios, 2 baños. Listo para entrar, buena finca, exterior, ascensor, portero, jardines. 680.000 €. 913533697.

GERCO. Pío XII, 167 metros, 4 dormitorios, garaje, trastero, urbanización lujo, jardín, piscina, vigilancia 24 horas. 682.500 €. 113.558.445 ptas. 915751570.

GERCO Parque de las Avenidas. Piso 5 dormitorios, 2 baños, salón comedor, buena zona, estupendas vistas. 739.000 €. (122.959.254 ptas) 915751570.

GERCO Prosperidad. Príncipe de Vergara, exterior, muy luminoso, 155 metros, 4 dormitorios, dos baños más 1, apto consultas o despacho profesional, edificio señorial, 746.500 € (124.207.149 ptas). 915751570.

PLAZA CATALUÑA. 3 dormitorios, 2 baños, luminoso. 750.000 €. GILMAR 915830317. Ref. 10291

PRÍNCIPE DE VERGARA. Finca exclusiva, dos dormitorios, tres baños, garaje. 750.000 €. GILMAR. 915830309. Ref. 17944

PÍO XII. Cuatro dormitorios, terraza, muy luminoso. 750.000 €. GILMAR. 915830310. Ref. 19267

ROAN.- Castellana piso 90 mt + terraza 100 mt. espectacular, reformado, para entrar, 2 dormitorios, 2 baños, chimenea, buena finca, 750.000 €. 913958300.

GERCO. Parque Avenidas. Piso de lujo, totalmente reformado, magnífica zona, exterior, 4 dormitorios, 3 baños, cocina con oficce, zona servicio independiente, salón 40 metros, garaje, trastero. 761.760 €. (126.746.199 ptas) 915751570.

PADRE DAMIÁN. Ático 178 metros, 2 dormitorios. 781.000 €. GILMAR 915830317. Ref. 14476

CLARA DEL REY Pisazo exterior de 155 metros aproximados, 5 dormitorios, 2 baños, cocina con office. 784.800 €. 915359697.

RAMÓN Y CAJAL. 144 metros, 3 dormitorios, 2 baños, estupenda distribución, terraza, jardín, piscina y garaje incluido en precio. 795.300 €. 913533697.

PRÍNCIPE DE VERGARA. Mismo. 129 metros aproximados, reformado con diseño y calidad, exterior, portero. Garaje incluido en precio. 890.000 €. 913533697.

PADRE DAMIÁN. Gran salón, dos dormitorios, piscina, garaje. 930.000 €. GILMAR. 915830309. Ref. 16471

HABANA. Reforma de diseño, gran salón, tres dormitorios, muy luminoso. 950.000 €. GILMAR. 915830317. Ref. 17343

MATEO INURRIA. Junto a Plaza Castilla, 212 metros aproximados, exterior, portero, garaje incluido en precio. 974.900 €. 913533697.

ÁTICO EXTRAORDINARIO. Principe Vergara, junto López de Hoyos. 210 m2 + terraza 65 m2 con jardín y vistas. Reformado. Portero, trastero. Garaje posible. 4 dormitorios, 3 baños. Totalmente exterior. Una joya. Valorado en más de. 1.000.000 €. Sólo particulares. 607753397.

PISO 153 metros, 3 dormitorios + 1 servicio, 2 baños, garaje, piscina. 1.150.000 €. GILMAR 915830317.

JOAQUÍN COSTA. 5 dormitorios, 3 baños, garaje. 1.200.000 €. GILMAR 915830317. Ref.12469

SERRANO. Lujo, 180 metros, tres dormitorios. 1.200.000 €. GILMAR. 915830309. Ref. 16254

MENÉNDEZ PIDAL. piso 3 dormitorios, 2 baños. 1.210.000 €. GILMAR 915830317. Ref. 8932

204 METROS, vistas, vigilancia, trastero, reformar 1.260.000 € GILMAR 126000 REF- 19048

PISO 3 dormitorios, 2 baños, garaje, piscina, impecable, 1.260.000 € GILMAR 915830317.

PRÍNCIPE DE VERGARA. 4 dormitorios, 3 baños, garaje. 1.280.000 €. GILMAR 915830317. Ref. 16358

ALBERTO ALCOCER. 3 dormitorios, 60 metros de terraza. 810.000 €. GILMAR. 915830309. Ref. 14732

SERRANO. Reforma de lujo, tres dormitorios. 820.000 €. GILMAR. 915830309. Ref. 18827

COLOMBIA. 140 metros aproximados, finca de 25 años, 3 dormitorios, 2 baños, jardín, garaje opcional. 837.000 €. 913533697.

140 3 dormitorios, 2 baños, garaje, trastero, piscina impecable. 840.000 €. GILMAR 915830310. Ref. 19361

VELÁZQUEZ. Piso- oficina, 4 dormitorios, 3 baños. 845.000 €. GILMAR 915830317. Ref. 15756

VELÁZQUEZ, piso-oficina, 4 dormitorios, 3 baños. 845.000 €. GILMAR 915830317. Ref. 15756

PADRE DAMIÁN. piso 175 metros, 4 dormitorios. 1.000.000 €. GILMAR 915830317. Ref. 14472

GERCO. Pío XII, 266 metros, 7 dormitorios, 3 baños, terrazas, garaje. 1.029.000 €. (171.211.194 ptas) 915751570.

CASTELLANA. Joaquín Costa, 130 metros aproximados, exterior, ascensor, portero, terraza incorporada, a estrenar. 1.034.000 €. 913533697.

DOCTOR FLEMING. Ático con terraza incorporada, 145 metros aproximados, listo para entrar, exceletne finca, portero, garaje incluido en precio. 1.058.000 €. 913533697.

BERNABÉU. 160 metros, exterior, garaje, jardín, trastero. 1.060.000 €. 914461111. www.aginsur.es

ÁTICO, 242 metros+30 terraza, garaje, piscina, impecable, 5 habitaciones, 4 baños, 1.120.000 € GILMAR 915830310 REF- 17777

HABANA. Mejor finca, 3 dormitorios, 3 baños. 1.353.000 €. GILMAR 915830317. Ref. 10512

PISO 150 metros, 4 dormitorios + 1 servicio, 2 baños, 1 aseo, garaje, piscina. 1.380.000 €. GILMAR 915830317.

CIUDAD JARDÍN. ¡¡¡Ideal oficina!!! Local de 440 metros aproximados en tres plantas, sótano, planta calle y entreplanta. 1.384.000 €. 915359697.

PADRE DAMIÁN. 4 dormitorios, 3 baños, garaje. 1.418.000 €. GILMAR 915830317. Ref.12370

PADRE DAMIÁN. 230 metros, novena planta, garaje. 1.443.000 €. GILMAR 915830317. Ref. 13524

ÁTICO. 230 metros, terraza 34 metros, 4 habitaciones, 5 baños, 2 garajes, piscina, trastero, impecable. 1.450.000 €. GILMAR 915830303. Ref. 17774

ÁTICO 230 metros, terraza 34 metros, 4 habitaciones, 5 baños, 2 garajes, piscina, trastero, impecable. 1.450.000 €. GILMAR. 915830303. Ref. 17774

VISO. cuatro dormitorios, tres baños, garaje. 1.500.000 €. GILMAR 915830317. Ref. 9493

PISO 230 metros, 3 dormitorios, 3 baños, garaje, trastero, impecable, 1.500.000 € GILMAR 915830317. Ref. 16389

CASTELLANA. 300 metros, 6 dormitorios, finca de lujo. 1.650.000 €. GILMAR. 915830309. Ref. 19256

150 m2, 3 habitaciones, 2 baños, piscina, garaje, trastero, impecable. 1.880.000 €. GILMAR. 915830309. Ref. 18800

PADRE DAMIÁN. 270 metros, 5 dormitorios, 5 baños, gran terraza, 2 garajes. 1.980.000 €. GILMAR. 915830309. Ref. 16099

PADRE DAMIÁN. 6 dormitorios, 4 baños, garajes. 2.000.000 €. GILMAR 915830317. Ref.11252

● PADRE DAMIÁN
MEJOR FINCA, 450 METROS, 3 SALONES, 2 TRASTEROS, 4 GARAJES. 2.000.000 €. 915631135.

VISO. Ático dúplex, lujo. 2.650.000 €. GILMAR. 915830309. Ref. 19378

VISO. Magnífico edificio, dos salones, cuatro dormitorios, piscina, garaje. 3.000.000 €. GILMAR. 915830317. Ref. 17313

SERRANO. Cinco dormitorios, cuatro baños, garajes, piscina. 3.150.000 €. GILMAR. 915830309. Ref. 13266

HABANA. Ático 440 metros, seguridad, 2 garajes. 4.220.000 €. GILMAR 915830317. Ref. 17289

● EDIFICIO.
PASEO HABANA PÍO XII, 1150 METROS, JARDÍN, 9 GARAJES, VÁLIDO VIVIENDAS, OFICINAS, EMBAJADA, SEDE. 7.000.000 €. 915631135.

Sin definir precio

● PARTICULAR.
ZONA CASTELLANA. 174 M2. 4 DORMITORIOS, 3 BAÑOS, TRASTERO. COCINA Y OFFICE. MUY LUMINOSO. PARA ENTRAR. 666517178. 659575590.

AP Chamartín, precioso piso de 70 m2, 3 dormitorios, 1 baño, calefacción central, parqué, luminoso, reformado totalmente, próximo a calle Orense. Ref. 378 915717917.

AP Chamartín, gran piso alto, totalmente exterior, orientación norte- sur, originalmente dos pisos, necesita reforma, 2 plazas garaje, trastero, segregable, oportunidad. Ref. 407. 915717917.

AP. Prosperidad- Padre Xifre. Piso diseño, estrenar, 2 dormitorios, 2 baños, 82m2. Ref. 57 915717917.

AP. Chamartín- Prosperidad. Precioso piso de diseño, 2 dormitorios, 2 baños, gran vestidor, cocina de diseño. Se vende amueblado. Ref. 408 915717917.

3 Salamanca Retiro

Hasta 150.000 €

CLAUDIO COELLO 10. Apartamento 72 m2. 150.000 €. Garaje opcional. 619954479.

150.000/240.000 €

DIEGO DE LEÓN, apartamento amueblado, cocina equipada con electrodomésticos. Totalmente reformado con calidad y buen gusto, techos altos. 166.900 €. 915359697.

COMPRARCASA Vende Salamanca estudio, luminoso, 180.000 €, rentabilidad asegurada. 914087293

GERCO. Pacífico, apartamento muy luminoso, bien situado, ideal inversores. 180.000 €. 29.949.480 ptas. 915751570.

GERCO. Manuel Becerra- Guindalera, luminoso, 35 metros, a reformar. 185.000 €. 30.781.410 ptas. 915751570.

GOYA, apartamento reformado, para entrar, todo independiente, 188.000 € 914250388 www.esypro21.com Ref. 01332

BARRIO SALAMANCA. 199.000 €. 2 dormitorios reformado, ascensor. 913117174.

PACÍFICO, apartamento reformado, alto, exterior, todo independiente, ascensor, conserje, 209.000 € 914250388 www.esypro21.com Ref. 01359

GERCO Manuel Becerra, 2 dormitorios, excelente situación, buena zona, 213.359 € (35.500.000 ptas). 915751570.

JUAN BRAVO. Apartamento, conserje, ascensor, buena finca, mejor calle, urge venta, sólo 215.000 €. 914449999. www.servivienda.es

GERCO. Manuel Becerra, apartamento, cocina amueblada, ideal inversores, muy buena situación. 216.000 €. 35.939.376 ptas. 915751570.

PARDIÑAS. Apartamento reformado, patio 10 metros. 220.000 €. 914461111. www.aginsur.es

OPORTUNIDAD. Urge venta. Particular vende piso en la C/ Boacángel. Necesita reforma. Tiene 59 m2 escriturados. 2 habitaciones y 1 baño. 3º con ascensor. Interior a un gran patio de manzana. Portero físico y automático. Calefacción central y parquet. 228.000 € 630448699

MENÉNDEZ PELAYO: 228.000 €- 2 dormitorios séptima planta con ascensor para reformar 913117174

AVENIDA AMÉRICA. Exterior, 1 dormitorio, servicios centrales. 228.384 €. 915413204.

GERCO Salamanca, apartamento 43 metros, para entrar, muy luminoso y soleado, estupenda zona, 231.365 € (38.495.897 ptas). 915751570.

RETIRO. Menéndez Pelayo, 2 dormitorios, 45 m, ascensor, buena finca, muchísima luz, sólo 233.000 €. 914449999. www.servivienda.es

AVD. AMÉRICA, ¡¡oportunidad!! piso de 70 metros aproximados, 3 dormitorios, baño, mucha luz, finca con portero y ascensor. 235.000 €. 915359697.

RETIRO. Narváez. Bonito apartamento, 1 dormitorio, armario empotrado, cocina amueblada con ventana, baño completo, alto, muy luminoso, ascensor, para entrar a vivir. 237.300 € PREMIUM 913193540

SALAMANCA, estudio reformado, finca modrna, luminoso, vistas, 240.000 € GILMAR 914230050 REF- 17209

GERCO Salamanca, 2 dormitorios, finca totalmente rehabilitada, ascensor, ocasión, 240.000 € (39.932.640 ptas). 915751570.

240.000/360.000 €

SALAMANCA Goya, despacho o vivienda, 40 metros, buen estado, para alquilar, finca antigua. 248.500 €. GILMAR 914230050. Ref. 14817

GERCO. Salamanca, 45 metros, 2 dormitorios, patio de uso y disfrute, para entrar, finca pasada ITE, junto metro Goya. 249.420 €. 41.500.000 ptas. 915751570.

SALAMANCA- Guindalera, apartamento, 56 metros, finca moderna, buen estado, ideal alquilar, amplio. 250.000 €. GILMAR 914230050. Ref. 19621

GERCO Pacífico. 83 metros más 10 metros de patio, 4 dormitorios, buena situación junto a metro. 250.000 €. (41.596.500 ptas) 915751570.

LA ELIPA. Pirulí, 70 m, 3 dormitorios, exterior, plaza de garaje, trastero, ascensor, servicios centrales, oportunidad. 251.950 €. 914449999. www.servivienda.es

PACÍFICO. Apartamento exterior con vistas, dos ascensores. 253.000 €. 914461111. www.aginsur.es

AYALA. Estudio 34 metros construidos, cocina independiente, reformar, interior, magnífica finca. 254.000 €. GILMAR 914230050. Ref. 16069

GERCO. Manuel Becerra, apartamento para entrar, todo independiente, cocina totalmente equipada. 260.000 €. 43.260.360 ptas. 915751570.

JORGE JUAN. Tres dormitorios, sexta planta, ascensor. 267.000 €. 914461111. www.aginsur.es

MENÉNDEZ PELAYO. Dos dormitorios, segunda planta, ascensor, perfecto. 270.000 €. 914461111. www.aginsur.es

ROAN.- Guindalera. Estudio. Antes apartamento. Reformado a estrenar. Finca moderna. 270.000 €. 913958300

GERCO. Pacífico, junto Conde Casal, 2 dormitorios, para entrar, 271.356 €. 45.149.839 ptas. 915751570.

CIUDAD BARCELONA. 3 dormitorios, cocina independiente amueblada, terraza 15 m2 aprox., calefacción individual gas natural, reforma estrenar, ascensor. 274.445 €. PREMIUM 913193540.

RETIRO Ibiza. 67 metros, 2 dormitorios, alto, edificio moderno, reformar. 275.000 €. GILMAR 914230050. Ref. 13050

GERCO Pacífico -Doctor Esquerdo, magnífico apartamento, 65 metros más 12 de terraza, para entrar, luminoso, aire acondicionado, 275.240 € (45.796.083 ptas). 915751570.

GERCO Doctor Esquerdo, 60 metros, muy luminoso a tres patios, necesita arreglo, ascensor, 276.000 € (45.922.536 ptas). 915751570.

ESTRELLA. Piso exterior, 60 metros aproximados, zona muy tranquila. 278.000 €. 915106503.

ESTRELLA, piso, 60 metros aproximados, zona muy tranquila, 278.000 €. 915106503.

AVDA. CIUDAD DE Barcelona. Apartamento exterior, zona tranqula, muy comunicado. 278.100 €. 915106503.

AVDA. CIUDAD DE BARCELONA, apartamento exterior, zona tranquila, muy comunicado, 278.100 €. 915106503.

ALCANTARA- Don Ramón de la Cruz, 49 metros, 2 dormitorios, finca antigua, para entrar, cocina independiente, 1 baño. 280.000 €. GILMAR 914230050. Ref. 19155

GOYA. 60 m, totalmente reformado, ascensor, conserje, 2 dormitorios, sólo 282.900 €. 914449999. www.servivienda.es

AP Retiro, ático, 1 dormitorio, salón, cocina y baño con terraza de uso de 180 m2, 288.500 €. Ref. 339. 915717917.

RETIRO. Frente Retiro, apartamento 2 dormitorios, 1 baño, estrenar, buenas calidades. 289.000 €. GILMAR. 914230050. Ref. 11315

SALAMANCA Lagasca, 45 metros, 1 dormitorio, espacioso, para alquilar, bien conservado, alto. 294.500 €. GILMAR 914230050. Ref. 14978

ESTRELLA. 80 metros, 3 dormitorios, todo exterior, tranquilo, amplia cocina. 296.000 €. GILMAR. 914230050. Ref. 17727

LAGASCA, piso de 60 metros aproximados en finca señorial, 296.500 €. 915359697.

GERCO. Retiro, próximo al Retiro, 2 dormitorios, muy luminoso, buena finca, ascensor. 296.599 €. 49.349.921 ptas. 915751570.

FUENTE DEL BERRO. Dos dormitorios, exterior, dos balcones, perfecto. 297.000 €. 914461111. www.aginsur.es

PARQUE DE LAS AVENIDAS, piso exterior de 3 dormitorios, baño. Muchas posibilidades. 299.900 €. 915359697.

MENÉNDEZ PELAYO. Junto metro, 86 metros, calefacción central. 300.000 €. 914461111. www.aginsur.es

GOYA, ¡¡en lo mejor de salamanca!!, piso 2 dormitorios, recien reformado con excelente calidad y buen gusto. Todo independiente, buena finca. 303.000 €. 915359697.

MARTÍNEZ IZQUIERDO. Apartamento exterior, 1 dormitorio, planta alta, orientación sur, vistas, edificio moderno. 305.000 €. GILMAR. 914230050. Ref. 18338

GUINDALERA, piso exterior, con vistas a la plaza, de 60 metros aproximados, 2 dormitorios, baño. Reformado. 308.800 €. 915359697.

GUINDALERA. Tres dormitorios, tres balcones, exterior. 310.000 €. 914461111. www.aginsur.es

GUINDALERA. Tres dormitorios, exterior, tres balcones. 310.000 €. 914461111. www.aginsur.es

GUTEMBERG. 3 dormitorios, ascensor, exterior, piso u oficina, ocasión, junto Atocha-Retiro. 310.000 €. GILMAR 913643800. Ref. 18560

BARRIO SALAMANCA. 310.000 €. 3 dormitorios, para reformar, ascensor. 913117174.

FRANCISCO SILVELA. 72 metros, 2 dormitorios, junto metro Diego León, cocina independiente, aire acondicionado, tranquilo. 315.000 €. GILMAR 914230050. Ref. 15636

GERCO. Retiro, 47 metros, 2 dormitorios, luminosos, excelente zona, 315.532 €. 52.500.107 ptas.915751570.

LAGASCA. 1 dormitorio, entreplanta, ideal vivienda u oficina. 317.000 €. GILMAR 914230050. Ref. 15055

GERCO. Parque de las Avenidas, 84 metros, 3 dormitorios, bien comunicado. 317.500 €. 52.827.555 ptas. 915751570.

AVDA. CIUDAD DE BARDELONA, piso 45 metros aproximados, exterior, portal de lujo, impecable. 317.900 €. 915106503.

GENERAL DÍAZ POLIER, apartamento totalmente reformado, excelente finca con servicios centrales, 318.000 €. 915359697.

● ZONA
MANUEL BECERRA, PRÓXIMA CONSTRUCCIÓN. ÁTICOS Y APARTAMENTOS DESDE 320.000 €. 915473706. 696966279. WWW.SGAZIMUT.COM

O´DONNELL. Dos dormitorios, perfecto. 322.000 €. 914461111. www.aginsur.es

VELÁZQUEZ. Principio, apartamento, 54 metros, reformar, finca antigua, interior, patio manzana. 325.000 €. GILMAR. 914230050. Ref. 19521

ANUNCIOS EN EL MUNDO 542 33 92* Tarifa Oficial Cobro a Domicilio Fax 542 06 52 DEBOD c/ Ventura Rodriguez, 13. 1º 28008 MADRID (Junto Plaza España)

Encontrar un hogar así no tiene precio

En Urbalia nos esforzamos cada día para poder ofrecerte ese lugar. Para que cada vez que sueñes pienses en nuestras promociones, para que cada vez que imagines un lugar especial sea tu nuevo hogar. Y es que lo único que sube en nuestras promociones es la calidad.

No dejes escapar la oportunidad de tu vida e infórmate en www.urbalia.com de nuestras nuevas promociones.

Promociones 2008

EdificiosUrbaliaColmenar
638 841 895

EdificioUrbaliaAlcobendas
FUENTE LUCHA
618 609 744

EdificioUrbaliaSS. de los Reyes
DEHESA VIEJA
618 809 680

EdificioUrbaliaSS. de los Reyes II
TEMPRANALES
618 809 680

EdificioUrbaliaAlcobendas
EL JUNCAL
618 609 744

EdificioUrbaliaCiudad Valdeluz
GUADALAJARA
618 609 744

Urbalia
La elección de tu vida

ANUNCIOS BREVES

GERCO. Pacífico, apartamento exterior, 55 metros, para entrar, buena finca, jardines, paddle, opción garaje. 327.000 €. 54.408.222 ptas. 915751570.

LOPE DE RUEDA. 54 metros, 2 dormitorios, 1 baño, reformar, posibilidades, buena finca, magnífica zona, cerca del Retiro. 330.000 €. GILMAR 914230050. Ref. 15741

CONDE CASAL. 3 dormitorios, 8ª planta, exterior, reformar, muchas posibilidades, calefacción central, edificio moderno. 330.000 €. PREMIUM 913193540.

GERCO Retiro, 75 metros, 3 dormitorios, tranquilo, ajardinado, buenísima situación, parking comunitario, 340.000 € (56.571.240 ptas). 915751570.

FRANCISCO SILVELA. Ático, dos dormitorios, terraza 10 metros, exterior, perfecto. 343.000 €. 914461111. www.aginsur.es

FUENTE DEL BERRO, excelente piso exterior de 3 dormitorios. Inmejorable situación. Buena finca con ascensor. 346.000 €. 915359697.

FUENTE DEL BERRO, piso de 3 dormitorios, buena finca, trastero, 347.000 €. 915359697.

GERCO. Manuel Becerra, 4 dormitorios, 2 baños, exterior, muchas posibilidades. 347.500 €. 57.735.942 ptas. 915751570.

GERCO. Manuel Becerra, apartamento de diseño, muy luminoso, 1 dormitorio, 2 baños, excelente zona, ascensor. 348.500 €. (57.985.521 ptas) 915751570.

PACÍFICO, piso exterior, 75 metros aproximados, 3 dormitorios, 2 baños, 349.000 €. 915106503.

MANUEL BECERRA, apartamento-estudio de 65 metros aproximados. Exterior en 6ª planta. 349.100 €. 915359697.

SALAMANCA Juan Bravo, apartado lujo 40 metros, impecable, portero 24 horas, 1 dormitorio, cocina independiente, alto, luz. 350.000 €. GILMAR 914230050. Ref. 16051

SALAMANCA. Reformado, quinta planta, tres dormitorios, calefacción central, ascensor, conserje. 354.900 €. 914250388. www.esypro21.com Ref. 01392

LAGASCA. Buena finca, piso 7º reformado, con buenas calidades, dos dormitorios, dos baños, magnífica zona, posibilidad de oficina o vivienda. 355.000 €. GILMAR 914230050. Ref. 8469

AVDA. CIUDAD DE BARCELONA, piso de 50 metros aproximados, 2 dormitorios, un baño, muy comunicado, luminoso. 355.000 €. 915106503.

AVD. AMÉRICA, ¡¡inmejorable situación!! piso de 77 metros aproximados, 3 dormitorios, baño. Todo exterior haciendo esquina. 357.900 €. 915359697.

MARIANO DE CAVIA. Tres dormitorios, cuarta planta, ascensor. 360.000 €. 914461111. www.aginsur.es

PACÍFICO. 85 metros, buena reforma a estrenar, piso alto, vistas. 360.000 €. GILMAR. 913643800. Ref. 13276

Más de 360.000 €

GOYA. Junto Corte Inglés, 75 m, ascensor, buena finca, mejor ver, sólo 375.000 €. 914449999. www.servivienda.es

GILMAR- Avenida Ciudad de Barcelona, promoción de obra nueva, pisos y áticos de 2 y 3 dormitorios con trastero y garaje opcional. Urbanización cerrada con piscina climatizada, gimnasio y sauna, excelentes calidades, entrega inmediata, desde 385.000 €. 912093280.

CAVANILLES, piso de 67 metros aproximados, 3 dormitorios, un baño, plaza de garaje opcional, 392.500 €. 915106503.

GERCO. Retiro, próximo a Conde de Casal, 82 metros, muy luminoso, ascensor, buena finca, muchas posibilidades. 394.000 €. (65.556.084 ptas). 915751570.

NARVAEZ gran apartamento, lujo, 60 m2 útiles aprox, cocina amueblada independiente con ventana, calefacción y agua individual, gas natural, aire acondicionado toda la vivienda, todo exterior, 4 ventanas calle, impecable, garaje misma finca incluido en precio, edificio señorial. 395.200 € PREMIUM 913193540

MANUEL BECERRA. Tres dormitorios, baño, aseo, exterior. 398.000 €. 914461111. www.aginsur.es

SALAMANCA Velázquez, mejor zona, 46 metros, apartamento, amplio, inversión. Para entrar. 399.000 €. GILMAR 914230050. Ref. 14820

GERCO. Retiro, excelente zona, 3 dormitorios, muy luminoso, reformado. 400.725 €. 66.675.030 ptas. 915751570.

GERCO. Manuel Becerra, apartamento de lujo, 65 metros, grandes zonas comunes, piscina, gimnasio, totalmente equipado, garaje opcional. 403.880 €. 67.199.978 ptas. 915751570.

REINA CRISTINA, piso de 85 metros aproximados, zona muy comunicada, 404.000 €. 915106503.

AVDA. CIUDAD DE BARCELONA, estupendo piso reformado recientemente, portal grande, 2 escaleras, 404.000 €. 915106503.

PLAZA MARIANO DE CAVIA, piso 105 metros aproximados, 4 dormitorios, 2 baños, finca de lujo, 407.800 €. 915106503.

LISTA. Apartamento exterior, 1 dormitorio, 1 baño, reformar, posibilidad de 2 dormitorios, muy luminoso. 408.000 €. GILMAR 914230050. Ref. 18162

AP Velázquez, apartamento 1 dormitorio, salón 28 m2, entrar. 411.000 €. Ref. 325 915717917.

RETIRO. 4 dormitorios, baño, aseo, actualizar, portero físico, amplio patio manzana. 412.000 €. GILMAR. 914230050. Ref. 6437

RETIRO. 86m, exterior, 2 dormitorios, baño, terraza, balcón, última planta. Próximo Retiro. Buena finca. 415.000 €. LOOK&FIND 917219401.

GERCO. Pacífico, ático, 55 metros más 60 de terraza, 2 dormitorios, para entrar, ascensor, aire acondicionado, excelentes vistas, 418.000 €. 69.549.348 ptas. 915751570.

GUINDALERA Dos dormitorios, baño, aseo, impecable, luminoso, 420.000 €. GILMAR. 914230050. Ref. 16306.

AVDA. CIUDAD DE BARCELONA, apartamento de 70 metros aproximados, piscina y parque infantil, garaje incluido en precio, 423.000 €. 915106503.

MANUEL BECERRA, piso exterior de 104 metros aproximados, 4 dormitorios, 2 baños. Zona de servicio independiente. Ambientes amplios. 430.000 €. 915359697.

NIÑO JESÚS. Tres dormitorios, baño, aseo, acutalizar, ascensor, conserje, finca representativa. 431.000 €. 914250388. www.esypro21.com Ref. 01202

LISTA Exterior 2 dormitorios impecable gran finca. 434.616 €. 915413204.

GERCO Retiro -Barrio de la Estrella, exterior, 96 metros, 4 dormitorios, ascensor, estupenda zona, junto Metro, 438.000 € (72.877.068 ptas). 915751570.

GERCO Salamanca, exterior, mucha luz, 65 metros, excelente situación, 438.738 € (72.999.861 ptas). 915751570.

RETIRO. Dr. Esquerdo, 77 metros, 2 dormitorios, 1 baño, reformado, vistas. 439.000 €. GILMAR 914230050. Ref. 18707

GERCO. Avda. Ciudad de Barcelona, nueva construcción, piso de diseño, 2 dormitorios, mirador con espléndidas vistas, video portero, cámaras de vigilancia, plaza de garaje opcional. 439.950 €. 73.201.521 ptas. 915751570.

GUINDALERA, apartamento a estrenar de 68 metros aproximados. Edificio de lujo de 1 año. Exterior. 442.700 €. 915359697.

GOYA, ¡¡todo exterior!! piso de 64 metros aproximados, 2 dormitorios. Finca y portal señorial. 445.500 €. 915359697.

RETIRO. Lope de Rueda, 82 metros, 3 dormitorios, buen portal, actualizar, techos. 450.000 €. GILMAR. 914230050. Ref. 18684

CIUDAD DE BARCELONA. 100 metros, tres dormitorios, baño, aseo, perfecto. 451.000 €. 914461111. www.aginsur.es

GERCO Pacífico-Menéndez Pelayo, exterior, 2 dormitorios, 2 baños, terraza, buen zona, para entrar, 452.500 € (75.289.665 ptas). 915751570.

GERCO. Barrio de la Estrella- Retiro, 115 metros, 3 dormitorios, 2 baños, apto despacho profesional 453.500 €. 76.456.051 ptas. 915751570.

GERCO Doctor Esquerdo, lujo, 3 dormitorios, 2 baños, muy luminoso, perfecto estado, conserje, calefacción central, aire acondicionado, posibilidad de garaje acceso directo. 456.000 €. (75.872.016 ptas) 915751570.

TÉLLEZ Dos dormitorios, baño, aseo, piscina, trastero, perfecto, opción garaje, 458.000 €, 914461111. www.aginsur.es

SÁINZ BARANDA. 125 metros, 4 dormitorios, 2 baños, portero. 465.000 €. GILMAR 914230050. Ref. 16417

FRANCISCO SILVELA. 125 metros, 3 dormitorios, 2 baños, portero, buena finca, gran portal, junto al metro Diego León. 470.000 €. GILMAR 914230050. Ref. 16417

GENERAL PARDIÑAS, excelente piso exterior de 85 metros aproximados, 2 dormitorios, 2 baños. 471.670 €. 915359697.

GERCO. Retiro, 108 metros, 3 dormitorios, 2 baños, portero físico, buena finca, calefacción y agua central, garaje. 472.500 €. 78.617.385 ptas. 915751570.

GERCO. Salamanca, junto a Goya, exterior, 3 dormitorios, buena finca. 473.200 €. (78.733.855 ptas) 915751570.

GERCO. Manuel Becerra, piso exterior, 103 metros, 3 balcones a la calle, magnífica situación, para reforma. 473.259 €. 78.743.672 ptas. 915751570.

GERCO. Retiro- O´Donnell, piso exterior, 97 metros, 2 dormitorios, calefacción y agua central, piscina. 474.000 €. 78.866.964 ptas. 915751570.

NIÑO JESÚS. 102 metros, 4 dormitorios, 2 baños, reformar, portero. 475.000 €. GILMAR 914230050. Ref. 15348

MENÉNDEZ PELAYO. 70 metros, magnífico apto., reformado exterior, garaje opcional, piscina, buena orientación. 476.000 €. GILMAR. 914230050. Ref. 16666

GENERAL PARDIÑAS, ¡¡finca señorial!! excelente piso de 80 metros aproximados, 2 dormitorios, 2 baños. Reformado con mucha calidad. 478.000 €. 915359697.

MALDONADO, ¡¡ático con terraza de esquina!! impecable apartamento de lujo, 87 metros aproximados, excelente finca, 486.000 €. 915359697.

GERCO. Pacífico- Avenida Ciudad de Barcelona, 121 metros, último piso, exterior, muy luminoso, 2 ascensores, 1 minusválidos, 3 dormitorios, 2 baños, plaza de garaje. 493.500 €. 82.111.411 ptas. 915751570.

RETIRO Fernán González. 115 metros, 2 dormitorios, para entrar. 495.000 €. GILMAR 914230050. Ref. 7945

TÉLLEZ Dos dormitorios, baño, aseo, exterior, garaje, piscina, perfecto, 499.000 €, 914461111. www.aginsur.es

GERCO Retiro, exterior, 95 metros, 3 dormitorios, mucha luz, excelente situación, 504.800 € (84.000.000 ptas). 915751570.

DOCTOR ESQUERDO, 145 metros, exterior, ascensor, diáfano, ocasión, antes 4 dormitorios, oportunidad 506.000 €. GILMAR 913643800. Ref. 19014

PACÍFICO. 4 dormitorios, vistas, garaje, esquina, metro. 506.500 €. GILMAR. 913643800. Ref. 15095

GERCO. Estrella, piso 145 metros, 4 dormitorios, 2 baños, trastero, aire acondicionado,para entrar, zona impecable. 509.250 €. 84.732.071 ptas. 915751570.

FUENTE DEL BERRO, reformada con excelente distribución, vivienda exterior de 97 metros aproximados, 3 dormitorios, 2 baños, ¡¡justo al parque!!. 512.800 €. 915359697.

SALAMANCA. Ático 80 mts., y 20 terraza, 2 dormitorios y dos baños, reformado, magníficas calidades. 515.000 €. GILMAR. 914230050. Ref. 18533

GERCO Doctor Esquerdo, obra nueva, 90 metros, 2 dormitorios, 2 baños, piscina climatizada, zonas comunes, trastero, garaje, 520.000 € (86.520.720 ptas). 915751570.

GERCO. Salamanca, exterior, 3 dormitorios, posibilidad oficina, estupenda situación. 524.150 €. 987.211.222 ptas. 915751570.

SALAMANCA- Palacio deportes, 106 metros, 3 dormitorios, trastero, buen edificio, actualizar, buen portal. 525.000 €. GILMAR 914230050. Ref. 18822

GERCO Salamanca. 65 metros, 3 dormitorios, garaje doble, estupenda zona, bien comunicado, 530.000 € (88.184.580 ptas). 915751570.

GERCO Manuel Becerra, exterior, 111 metros, 3 dormitorios, excelente situación, garaje opcional, 536.870 € (89.327.652 ptas). 915751570.

LAGASCA. Apartamento, finca rehabilitada, exterior, salón y dormitorio, portero físico, aire acondicionado, planta alta. 540.000 €. GILMAR 914230050. Ref. 14050

IBIZA. 100 metros, 2 dormitorios, finca moderna, exterior, planta alta, buenas vistas. 540.000 €. GILMAR 914230050. Ref. 12774

LISTA. Mejor zona, Mejor zona, vivienda o despacho profesional, finca antigua representativa, 5 dormitorios, 442 metros, espectacular reforma, estrenar, gimnasio. 540.000 €. GILMAR 914230050. Ref. 18265

AVDA. CIUDAD DE piso exterior, 115metros aproximados, piscina, jardín, trastero y plaza de garaje incluido en el precio, 540.000 €. 915106503.

AVENIDA TOREROS. 138 metros, 4 dormitorios, buen portal, 2 baños, portero físico. 541.000 €. GILMAR 914230050. Ref. 2512

RETIRO Doctor Castelo, junto parque, 114 metros, exterior, 3 dormitorios, buen estado, 2 baños. 550.000 €. GILMAR 914230050. Ref. 13106

ESTRELLA. 160 m, 4 dormitorios, 3 baños, todo exterior, planta alta, portero, terraza, trastero. 550.000 €. GILMAR. 914230050. Ref. 18743

MÉNDEZ ÁLVARO 115 metros, exterior, piscina, trastero, nuevo, opción garaje, 553.000 €. 914461111. www.aginsur.es

TÉLLEZ. 125 metros, cuatro dormitorios, baño, aseo, vistas. 553.000 €. 914461111. www.aginsur.es

TÉLLEZ. Cuatro dormitorios, baño, aseo, terraza, vistas, para entrar. 553.000 €. 914461111. www.aginsur.es

FUENTE DEL BERRO, ¡¡excelente reforma!! piso exterior de 109 metros aproximados, 3 dormitorios, 2 baños. Finca con ascensor. 553.500 €. 915359697.

GERCO. Conde de Casal, piso 118 metros, 3 dormitorios, 2 baños completos, piscina, grandes zonas comunes, garaje, trastero, estupenda finca. 554.250 €. 92.219.440 ptas. 915751570.

NÚÑEZ DE BALBOA mejor zona, apartamento lujo, 60 metros, edificio excepcional, muy luminoso, alto. 565.000 €. GILMAR 914230050. Ref. 15000

RETIRO 134 metros, 4 dormitorios, 2 baños, exterior, junto al parque, tranquilo. 570.000 €. GILMAR 914230050. Ref. 13711

GERCO Salamanca, muy luminoso, 3 dormitorios, 2 baños, para entrar, buena finca. 570.911 €. (90.000.000 ptas) 915751570.

SALAMANCA. Ático 80 metros más 24 terraza, 2 dormitorios, luminoso. 571.000 €. GILMAR. 914230050. Ref. 17117

PACÍFICO. 2 dormitorios, exterior, magnífica reforma a estrenar. 571.772 €. GILMAR. 913643800. Ref. 11972

SALAMANCA Retiro, 85 metros, 3 dormitorios, reformado, portero físico, planta alta. 575.000 €. GILMAR 914230050. Ref. 13173

GERCO Retiro, exterior, 118 metros, 4 dormitorios, 2 baños, luminoso, tranquilo, lujo. 584.484,27 €. (97.250.000 ptas). 915751570.

GERCO. Retiro, junto a parque, piso exterior, 3 dormiotiros, 1 baño más 1 aseo, excelente finca, excelente zona. 585.987 €. 97.500.032 ptas. 915751570.

GERCO. Retiro- Avda. Ciudad Barcelona, nueva construcción, lujo, 120 metros, 3 dormitorios, 2 baños, amplia cocina, aire acondicionado, plaza garaje, patio interior ajardinado, portero, seguridad 24 horas. 587.789 €. 97.799.860 ptas. 915751570.

SALAMANCA Claudio Coello, apartamento amplio, lujo, 1 dormitorio tipo suite, 66 metros, terraza, alto, exterior, finca moderna. 590.000 €. GILMAR 914230050. Ref. 15295

QUEVEDO. Dos dormitorios, perfecto. 595.000 €. 914461111. www.aginsur.es

MANUEL BECERRA, piso de 161 metros aproximados, 3 dormitorios, 2 baños, gran comedor, 2 salones contiguos, todo exterior, servicios centrales. 599.000 €. 915359697.

ALCALÁ Manuel Becerra, 160 metros, primera planta, exterior, ideal oficina, reformar, 4 balcones calle. 600.000 €. GILMAR 914230050. Ref. 10986

GERCO. Salamanca, 101 metros, piso lujo tipo loft, reforma de diseño, 603.730 €. 100.455.548 ptas. 915751570.

AVDA DEL MEDITERRÁNEO, piso exterior, 100 metros aproximados, buena vista, 604.000 €. 915106503.

NARVÁEZ, 4 dormitorios, 2 baños, 144 metros aproximados, buena distribución, 606.900 €. 915106506.

GOYA, piso de 105 metros aproximados, 3 dormitorios, despacho y 2 baños. Excelente reforma. Exterior. 622.600 €. 915359697.

PARQUE DE LAS AVENIDAS, excelente piso de 160 metros aproximados, 4 dormitorios, 2 baños, salón y comedor. Entrada principal y de servicio. Garaje incluido. 624.000 €. 915359697.

DOCTOR ESQUERDO Retiro, 120 metros, alto, reformar, techos altos, luminoso, 4 dormitorios. 625.000 €. GILMAR 914230050. Ref. 15568

TÉLLEZ Retiro. Urbanización lujo, piscina. 24 horas, junto Atocha, garaje doble opcional. 629.000 €. GILMAR 913643800. Ref. 17839

GERCO. Pacífico, finca lujo, 3 dormitorios, 2 baños, bonitos jardines, piscina, garaje. 631.000 €. 104.989.566 ptas. 915751570.

RETIRO. Reina Cristina, 184 metros, 4 dormitorios, 2 baños, reformar, vistas. 632.000 €. GILMAR 914230050. Ref. 18545

PACÍFICO. 142 metros, 3 dormitorios, magnífica reforma a estrenar, chaflán. 633.000 €. GILMAR. 913643800. Ref. 11971

CONDE CASAL 118 metros, urbanización, garaje, vistas. 635.000 €. GILMAR. 913643800. Ref. 16036.

LOPE DE RUEDA. 113 metros, 3 dormitorios, 2 baños, reformado, exterior, magnífica finca, buena ubicación. 640.000 €. GILMAR. 914230050. Ref. 16343

TÉLLEZ. 3 dormitorios, garaje, piscina. 647.000 €. GILMAR. 913643800. Ref. 17848

ORTEGA Y GASSET. Alto, exterior, estrenar, tres dormitorios, dos baños, salón independiente, ascensor, lujo. 648.900 €. 914250388. www.esypro21.com Ref. 01419

BARRIO ESTRELLA Conde Casal, ático 77 metros, terraza 120 metros, 3 dormitorios, 2 baños, moderno, garaje, piscina. 650.000 €. GILMAR 914230050. Ref. 13545

GERCO. Manuel Becerra, piso muy luminoso, 160 metros, 4 dormitorios, 2 baños, trastero, finca señorial. 651.000 €. 108.317.286 ptas. 915751570.

TÉLLEZ. Ático, 80 metros + terraza 20 metros, garaje, jardín. 655.000 €. 914461111. www.aginsur.es

BARRIO ESTRELLA 156 metros, 4 dormitorios, garaje, trastero, alto, silencioso. 661.000 €. GILMAR 914230050. Ref.14580

GERCO Salamanca, excelente situación, edificio lujo, exterior, 2 dormitorios dobles, aire acondicionado, calefacción y agua central, impecable, vigilancia 24 horas, nuevo para entrar a vivir, 661.113 € (110.000.000 ptas). 915751570.

GERCO. Barrio Salamanca, 2 dormitorios, grandes ventanales, totalmente reformado, a estrenar, finca señorial, 7º planta. 666.050 €. (110.821.400 ptas) 915751570.

SALAMANCA. Mª de Molina, 123 metros, 3 dormitorios, 2 baños, reformado, primeras calidades, luminoso. 675.000 €. GILMAR. 914230050. Ref. 18253

FUENTE DEL BERRO. 155 metros, 5 dormitorios, garaje, finca moderna, actualizar, gran salón. 685.000 €. GILMAR 914230050. Ref. 19739

AP Salamanca, Casa de Gutiérrez Soto, 3 dormitorios, 2 baños, cocina-oficio, lavadero, despensa, actualizar. 690.000 €. Ref. 62. 915717917.

AVD. AMÉRICA, ¡¡único!! piso exterior de 145 metros aproximados, 3 dormitorios, 2 baños, salón y comedor. 690.600 €. 915359697.

MONTESA, piso exterior de lujo de 117 metros aproximados, 2 dormitorios, 3 baños. ¡¡¡impecable!!!. 694.500 €. 915359697.

BARRIO ESTRELLA 171 metros, 5 dormitorios, alto, actualizar, silencioso, bien orientado, garaje directo. 696.000 €. GILMAR 914230050. Ref. 5026

COMPRARCASA Vende. Av. Baviera. 160 m2, 4 habitaciones, 2 baños, salón, comedor, terraza, garaje opcional. 699.000 € 914087293

PRÍNCIPE DE VERGARA Goya, 174 metros dúplex, 4 dormitorios, 3 baños, exterior. 700.000 €. GILMAR 914230050 Ref. 6529

SALAMANCA. 134 metros, mejor zona, exterior, 3 dormitorios, planta alta, ideal alquiler. 700.000 €. GILMAR 914230050. Ref. 19193

ESTRELLA, piso reformado de diseño, salón muy amplio, 3 dormitorios, 3 baños, plaza de garaje incluido en el precio, 714.000 €. 91516506.

DOCTOR ESQUERDO Sainz Baranda, 155 metros, 4 dormitorios, esquina, exterior, trastero. 720.000 €. GILMAR 914230050. Ref. 8003

AVENIDA AMÉRICA. 185 metros, 4 dormitorios, 3 baños, terrazas, planta alta, todo exterior. 720.000 €. GILMAR 914230050. Ref. 3977

Subastas Inmobiliarias en España
EXCELENTES RESULTADOS PARA VENDEDORES
25 abril 2008 REAL LICEO CASINO DE ALICANTE
Información y Catálogo en color: TEL. 965 631 211
Email:novedades@spainpropertyauction.com www.spainpropertyauction.com

calidadeinmobiliaria
Telf. 91 709 04 97
C/ Atenas, 2 - Pozuelo de Alarcón
www.calidadeinmobiliaria.com
OBRA NUEVA EN MADRID
Pozuelo de Alarcón: Viviendas de lujo. De 1 a 5 dormitorios. Locales Comerciales. Desde 269.000 € *
Pinar de Chamartín: Viviendas de lujo. 2 dorm. y dúplex 3 dorm. Piscina y Gimnasio Privado. Desde 420.000 € *
Campamento: Viviendas de 1 a 3 dorm. Piscina, Pádel y Z. Verdes. Financiación desde 231 €/mes. Desde 262.600 € *
Alcobendas: Viviendas de 1, 2 y 3 dorm. Urb. Privada, Piscina y Pádel. Locales Comerciales. Desde 285.900 € *
Móstoles: Viviendas de 1, 3 y 4 dorm. Urb. Privada, Piscina y jardín. Magníficas calidades. Desde 299.000 € *
PAU de Vallecas: Viviendas de 2 dorm. Entrega inmediata. Urb. Privada y Piscina. Desde 285.000 € *
* Precios sujetos a disponibilidad

AGINSUR
Agencia de la Propiedad Inmobiliaria
API
•Francos Rodríguez, 2 dormitorios, tercera planta, reformado a estrenar, 172.000 €
•Chueca, apartamento, ascensor, reformado a estrenar, 174.000 €
•Valdeacederas, 2 dormitorios, reformado, amueblado, 162.000 €
•Valleherroso, 3 dormitorios, tercera planta, ascensor, luminoso, 262.000 €
•Quintana, 2 dormitorios, séptima planta, exterior, ascensor, 186.000 €
•Arturo Soria, 3 dormitorios, garaje, trastero, nuevo, 385.000 €
☎ 91 446 11 11
Internet: http://www.aginsur.es

CARABANCHEL
Desde 199.000 €
Junto Avda. de los Poblados
San Francisco
ULTIMAS VIVIENDAS
1, 3 y 4 dormitorios
PLAZA GARAJE OPCIONAL
INFORMACIÓN:
C/ Aliseda, 9. www.espantasa.com Tlf.: 91 543 55 61/2147

Gutierre de Cetina 35
ESTUDIOS - APARTAMENTOS
▪ Junto a la calle Alcalá
▪ Con trasteros y plazas de garaje
Ideal como inversión o residencia de estudiantes.
(Entrega Enero 2009) 91 448 85 25

EDIFICIO GREGORIO VACAS
MADRID
MADRID
ULTIMAS VIVIENDAS
34 VIVIENDAS DE 2 Y 3 DORMITORIOS
Calidades de lujo
URBANIZACIÓN AJARDINADA - GRAN PISCINA
Incluidos plaza de garaje y trastero
Infórmese y concierte atención personalizada, Srta. Maika Lezcano.
Tel.: 91 319 08 83
C/ Almagro, 1 bajo
Tel. 902 323 902 | MADRID
DIURSA VIVIENDAS DE CALIDAD

AVENIDA AMÉRICA
Vistas panorámicas todo Madrid. 170 m. 4 dormitorios, 3 baños, servicios centrales, plaza de garaje, trastero, capacidad: 691.000 €
91 446 99 99
www.servivienda.es

LARCOVI
EL ESCORIAL
DESDE 251.411 €
902101112

URGE VENTA
SE VENDEN PISOS
en El Espinar (Segovia)
Salida 60, Nacional VI,
1 y 2 dormitorios en Residencial La Dehesa, cocina americana amueblada, baño completo, columna hidromasaje, armarios empotrados, muy buenas calidades, terraza, garaje, orientación Sur, vistas, céntrico, caldera individual gasóleo, particular, no agencia.
1 DORMITORIO
3ª planta - 175.000 €
(29.117.550 ptas.)
2 DORMITORIOS
2ª planta - 185.000 €
(30.781.410 ptas.)
Tel.: 619 06 06 40

Anuncios en EL MUNDO
Tel.: 91 577 43 43 - Fax: 91 577 47 01
Pagos mediante Tarjetas, Bancos, etc.
e-mail:clasificados@gisbert.com
GISBERT PUBLICIDAD
Av. Ramón y Cajal, 71 28002 Madrid
www.gisbert.com

ANUNCIOS BREVES

GUINDALERA. 200 metros, 8 ventanas a la calle, entreplanta, muchas posibilidades, todo exterior. 720.000 €. GILMAR 914230050. Ref. 18169

GERCO Manuel Becerra , loft 124 metros, última tecnologia, a estrenar, todo diseño, 119.797.920 ptas). 915751570. 720.000 €

GERCO Retiro -Conde Casal, 136 metros, 4 dormitorios, 2 baños, urbanización privada, lujo, piscina, garaje, gimnasio, 720.000 € (119.797.920 ptas). 915751570.

GERCO Manuel Becerra, piso 4 dormitorios, 2 baños, cocina office, para entrar, totalmente reformado. 724.000 €. (120.463.464 ptas) 915751570.

GERCO. Salamanca, 6 dormitorios, 2 baños, 5 balcones a la calle, garaje, excelente zona, finca representativa. 725.722 €. 120.749.981 ptas. 915751570.

GERCO. Salamanca, mejor zona, finca lujo, 3 dormitorios, 2 baños, conserje, calefacción central, posibilidad garaje. 727.750 €. 121.087.412 ptas. 915751570.

MADRID- RETIRO Amplio piso de 112 m2, situado dentro de urbanización de lujo, 3 dormitorios, 2 baños, totalmente reformado, urbicado frente al parque del Retiro, muy bien comunicado y con buenas dotaciones comunitarias. 728.000 €. VEN3816 916404109. www.urbenorte.com

SALAMANCA. Jorge Juan, 130 metros, 3 dormitorios, luminoso, buen salón, alto, tranquilo. 729.000 €. GILMAR 914230050. Ref. 15567

CONDE DE ARANDA. 100 metros, reformado, 2 dormitorios, 2 baños, piscina, exterior, magnífica finca. 730.000 €. GILMAR. 914230050. Ref. 16779

GERCO. Pacífico- Retiro, espléndido dúplex, 136 metros, muy luminoso, 3 dormitorios, 3 años de antigüedad, garaje, trastero, jardín, piscina, techos muy altos, con velux. 732.000 €. 121.794.552 ptas. 915751570.

JORGE JUAN Palacio Deportes, 175 metros, 4 dormitorios, exterior, planta alta. 735.000 €. GILMAR 914230050.Ref. 6706

PARQUE DE LAS AVENIDAS, vivienda en finca representativa del parque con fantásticas vistas. 188 metros aproximados, 4 dormitorios, 3 baños, salón, comedor y gran terraza. 753.400 €. 915359697.

ALCALÁ, piso exterior de 155 metros aproximados, 4 dormitorios, 3 baños, finca y portal señorial, 753.400 €. 915359697.

NIÑO JESÚS. 116 metros, 3 dormitorios, 2 baños, garaje, piscina, todo exterior, finca moderna, seguridad 24 horas. 765.000 €. GILMAR 914230050. Ref. 13792

SALAMANCA. Próximo Retiro, 130 metros, salón y comedor, 3 dormitorios, 2 baños, impecable, planta alta, exterior, finca clásica. 769.000 €. GILMAR 914230050. Ref. 12872

SALAMANCA Lagasca. 128 metros, 4 dormitorios, buen estado, finca antigua, 2 baños. 775.000 €. GILMAR. 914230050. Ref. 18704

VELÁZQUEZ, 130 m, exterior, 3 dormitorios, 2 baños, impecable, planta alta, aire acondicionado, portero físico 775.000 €. GILMAR 914230050.

REINA CRISTINA. 165 metros, terraza 10 metros, ascensor, perfecto. 788.000 €. 914461111. www.aginsur.es

ROAN.- Retiro. Urbanización cerrada, todo exterior, cuatro dormitorios, dos baños, reformada, lujo. Garaje, trastero 790.000 €. 913958300.

GERCO. Parque Avenidas- Alcalá, 116 metros, 3 años de antigüedad, exterior, 3 dormitorios, 2 baños, garaje, trastero, piscinas, sauna, gimnasio, vigilancia 24 horas, edificio de lujo. 799.346 €. 132.999.984 ptas. 915751570.

PARQUE DEL RETIRO. Ático 3 dormitorios, 130 metros más 118 metros de terraza, buena finca, tranquilo. 800.000 €. GILMAR 914230050. Ref. 9640

SALAMANCA General Oraá. Vivienda u oficina, 143 metros, exterior, 4 dormitorios, reformar, trastero. 800.000 €. GILMAR 914230050. Ref. 17477

FRANCISCO SILVELA. 170 metros, exterior, parking. 806.000 €. 914461111. www.aginsur.es

MENÉNDEZ PELAYO. 170 metros, tres dormitorios, dos baños, aseo, exterior, reformado. 811.000 €. 914461111. www.aginsur.es

SALAMANCA. Lagasca, 120 metros, 2/3 dormitorios, techos altos, finca antigua, impecable. acogedor. 811.500 €. GILMAR 914230050. Ref. 13494

LAGASCA. 70 metros, obra nueva, apartamento exterior, 1 dormitorio, 1 baño, mejor zona. 839.000 €. GILMAR 914230050. Ref. 15666

LAGASCA. 125 metros, exterior, garaje, perfecto. 849.000 €. 914461111. www.aginsur.es

TÉLLEZ. Ático, 120 metros + 75 metros de terraza, garaje, perfecto. 854.000 €. 914461111. www.aginsur.es

GERCO. Salamanca, exterior, 4 dormitorios, 3 baños, finca señorial, para entrar, muy luminoso. 861.000 €. 143.258.346 ptas. 915751570.

VELÁZQUEZ Calle Antonio Rodríguez Villa, nº 8. Ocho viviendas de lujo en un bloque de cinco alturas. Distribución interior a su medida. Gimnasio, sauna y jacuzzi. Garajes y trasteros. Dos dormitorios. 871.200 €. Entrega 2º trimestre 2009. WESTMINJTER DEVELOPS. 914589181-637438096.

JERÓNIMOS. 160 metros, 4 dormitorios, junto al Retiro, exterior, portero, ideal oficina, entrada directa desde calle. 875.000 €. GILMAR 914230050. Ref. 11945

GENERAL ORAÁ. Final, 181 metros, 5 dormitorios, alto, garaje opcional, reformar, techos altos. 875.000 €. GILMAR 914230050. Ref. 16662

SALAMANCA. Jorge Juan, 132 metros, 3 dormitorios, buena finca, buen portal, luminoso, reformado con mucho gusto, techos altos. 875.000 €. GILMAR 914230050. Ref. 13848

MANUEL BECERRA. 155 metros, dos terrazas, vistas. 877.000 €. 914461111. www.aginsur.es

PARQUE AVENIDAS. Avenida América, 240 metros, esquinazo, grandes salones, 4 dormitorios, sur. 881.000 €. GILMAR 914230050. Ref. 14254

GERCO. Manuel Becerra, exterior, 175 metros, 4 dormitorios, 3 baños, 2 terrazas, zona de servicio, excelente situación, 883.487 €. 146.999.867 ptas. 915751570.

MANUEL BECERRA. Doctor Gómez Ulla, 215 metros, 4 dormitorios, 3 baños, trastero, vistas al parque. 900.000 €. GILMAR 914230050. Ref. 12235

SALAMANCA. Serrano, 104 metros, 2 dormitorios, 2 baños, muy buena reforma, finca antigua señorial, portal representativo. 925.000 €. GILMAR 914230050. Ref. 18144

PASEO INFANTA ISABEL. Jerónimos, final. Finca señorial, 240 metros, gran salón, 100 metros, alto, 3 dormitorios, última planta. 930.000 €. GILMAR 914230050. Ref. 9642

RETIRO. 230 metros, salón comedor despacho, 4 dormitorios, servicio, finca señorial. 930.000 €. GILMAR 914230050. Ref. 15494

GERCO. Salamanca, muy cerca del Parque Retiro, gran piso exterior, 8 dormitorios, 7 balcones, 2 baños completos, garaje opcional. 945.000 €. 157.234.770 ptas. 915751570.

GERCO Salamanca, piso señorial, balcones, 160 metros, 5 dormitorios, gran salón, magnífica situación, portero, 950.000 € (158.066.700 ptas). 915751570.

MONTESA. Cuatro dormitorios, dos baños, quinta planta, vistas, garaje, piscina. 974.000 €. 914461111. www.aginsur.es

RETIRO Jerónimos. Vivienda u oficina, 142 metros, reformado, 2 dormitorios, garaje, gran salón. 975.000 €. GILMAR 914230050. Ref. 18055

SALAMANCA. 136 metros, dos dormitorios en suite, exterior, magníficas calidades, garaje en alquiler. 975.000 €. GILMAR. 914230050. Ref. 18459

ROAN.- Goya. Exterior, cuatro dormitorios, dos baños, tres salones, cocina, office, zona servicio, dos terrazas. Edificio rehabilitado, 975.000 €. 913958300.

GERCO Retiro, 171 metros, 4 dormitorios, 3 baños, para entrar, 979.000 € (162.891.894 ptas). 915751570.

ZONA Goya, 185 metros, 5 dormitorios, 3 baños, reformado, exterior, trastero y garaje. 980.000 €. GILMAR 914230050. Ref. 4921

SALAMANCA. 150 m, 3 dormitorios, 4 baños, exterior, finca rehabilitada, portero físico. 980.000 €. GILMAR. 914230050.

GERCO. Retiro, 171 metros, muy buen edificio en barrio señorial muy cerca del Retiro, 4 dormitorios, 2 baños, plaza garaje opcional. 987.000 €. 164.222.982 ptas. 915751570.

O'DONNELL. Narváez, 200 metros, exterior, señorial, 4 dormitorios, portero, luminoso, orientación sur. 1.000.000 €. GILMAR 914230050. Ref. 14570

NÚÑEZ DE BALBOA 135 metros, exterior, perfecto. 1.006.000 €. 914461111. www.aginsur.es

RETIRO O'Donnell, ático 140 metros vivienda, 110 metros terraza, 3 dormitorios, garaje, exterior, junto al parque. 1.030.000 €. GILMAR 914230050. Ref. 9932

REINA CRISTINA, oficina tres despachos grandes y exteriores, dos más pequeños e interiores, sala de juntas muy espaciosa, 1.034.000 €. 915106506. Recepción tambien muy amplia.

NÚÑEZ BALBOA Próximo Goya. Vivienda o despacho, 193 metros, garaje, trastero. 1.053.000 €. GILMAR 914230050. Ref. 16514

GERCO Salamanca, piso u oficina, 4 dormitorios, 2 baños, salón comedor amplio, ideal vivienda y despacho profesional, 2 entradas, terraza, patio de uso y disfrute, para entrar, plaza de garaje, estupenda ubicación, cercano a metro, 1.081.821 €. 180.000.000 ptas. 915751570.

RETIRO. 240 metros, 5 dormitorios, 3 baños, reformar, buena distribución, trastero. 1.105.000 €. GILMAR. 914230050. Ref. 16899

O´DONNELL. Narváez, ático, 150 m terraza, 3 dormitorios, señorial, exterior. 1.106.000 €. GILMAR. 914230050. Ref. 18224

GERCO. Salamanca, piso 180 metros, totalmente reformado, finca lujo, rehabilitada, apto para despacho, 1.110.000 €. 184.688.460 ptas. 915751570.

HERMOSILLA. Serrano, 100 metros, obra nueva, estrenar, 2 dormitorios, 2 baños, garaje, entrega inmediata. 1.115.000 €. GILMAR 914230050. Ref. 12824

DIEGO DE LEÓN, excelente piso con piscina en pleno barrio de Salamanca. 145 metros aproximados, 4 dormitorios, 3 baños, trastero y garaje de acceso directo. 1.123.000 €. 91535961l.

LISTA, 204 metros, muy buena reforma, 3 dormitorios, gran salón, alto, exterior, luz, portero físico 1.125.000 €. GILMAR 914230050. Ref. 19349

SALAMANCA, 154 metros amplio salón, 2 dormitorios, 2 baños estrenar, garaje 1.143.300 €. GILMAR 914230050. Ref. 19363

GOYA, ¡exclusivo! piso exterior de 170 metros aproximados, 4 dormitorios, 2 baños, finca y portal señorial. 1.163.600 €. 91535961l.

SALAMANCA. Padilla, 176 metros, amplio recibo, 5 dormitorios, reformar, señorial. 1.166.000 €. GILMAR 914230050. Ref. 11262

SALAMANCA, Piso 2 dormitorios, 2 baños, estrenar, edificio nuevo, garaje, 1.175.000 € GILMAR 914230050 REF-19044

GERCO. Retiro, exterior, 210 metros, 6 dormitorios, 12ª planta, garaje, parque infantil, portero 24 horas, maravillosas vistas. 1.191.100 €. 198.182.365 ptas. 915751570.

PADILLA. 171 metros, finca representativa, 4 dormitorios, alto, encanto, luz, para entrar. 1.200.000 €. GILMAR 914230050. Ref. 13557

JORGE JUAN. Nárvaez. 201 metros, esquinazo, todo exterior, 7 dormitorios, luminoso, alto. 1.200.000 €. GILMAR 914230050. Ref. 17022

CLAUDIO COELLO- prox. María Molina, 193 metros, 3 dormitorios, finca antigua representativa, reformado 1.200.000 €. GILMAR 914230050. Ref. 19619

DIEGO LEÓN. Próximo P. Vergara, 155 metros, 3 dormitorios, impecable, alto, finca antigua, buen portal gran salón. 1.235.000 €. GILMAR 914230050. Ref. 16394

GENERAL PARDIÑAS- Mejor zona, 4 dormitorios, garaje, 188 metros, gran salón, impecable, buen portal, vistas, muy luminoso. 1.250.000 €. GILMAR 914230050. Ref. 14469

RETIRO. Colonia Niño Jesús, 226 metros, 5 dormitorios, muy luminoso, buen edificio, alto, luz, garaje, trastero. 1.260.000 €. GILMAR 914230050. Ref. 8565

ALCALÁ. 274 metros, 5 dormitorios, 3 baños, para reformar, ideal vivienda u oficina. 1.260.000 €. GILMAR. 914230050. Ref. 13084

GERCO. Retiro, junto a parque, gran piso, exterior, finca señorial, 4 dormitorios, 5 balcones, más buhardilla. 1.260.000 €. 209.646.360 ptas. 915751570.

SALAMANCA Alcalá, 315 metros, 5 dormitorios, ático dúplex, 95 metros terraza, garaje opcional, sur, reformar. 1.300.000 €. GILMAR 914230050. Ref. 17057

LAGASCA. 131 metros, 3 dormitorios, garaje, finca moderna, muy luminoso, vistas, 2 baños. 1.300.000 €. GILMAR 914230050. Ref. 15791

CLAUDIO COELLO, pisazo de lujo en el corazón de Salamanca. 155 metros aproximados, 3 dormitorios, 2 baños. Totalmente reformado con excelentes calidades. Posibilidad de garaje en alquiler. 1.345.000 €. 915359611.

DIEGO LEÓN. 270 metros, 3 salones, exterior, señorial, 4 dormitorios, trastero, portero físico, servicios centrales. 1.350.000 €. GILMAR 914230050. Ref. 16325

ALCALÁ. Manuel Becerra, muy buena finca, 283 metros, sur, techos altos, exterior, gran recibo, amplias estancias, alto. 1.350.000 €. GILMAR 914230050. Ref. 13872

RETIRO. 310 metros, 4 dormitorios, 3 baños, zona de servicio, garaje, 2 trasteros, jardín y piscina. 1.400.000 €. GILMAR 914230050. Ref. 12877

GERCO. Salamanca, reformado, excelente calidad, mejor zona. 1.438.081 €. (239.276.545 ptas) 915751570.

NIÑO JESÚS. Jesús Aprendiz, 287 metros, 5 dormitorios, exterior, 4 baños, garaje doble, amplio trastero. 1.442.000 €. GILMAR 914230050. Ref. 4930

GERCO. Retiro, casa señorial, exterior, 185 metros, 4 dormitorios, 3 baños, trastero. 1.442.429 € 240.000.000 ptas. 915751570.

PADILLA. 200 metros, 4 dormitorios, 3 baños, reformado, magnífica finca, exterior, esquinazo, luminoso, garaje. 1.450.000 €. GILMAR 914230050. Ref. 14715

● COLUMELA.
212 METROS, 6 BALCONES A LA CALLE, EXTERIOR, TRASTERO, SUELOS DE TARIMA DE PINO MELIS, TECHOS ALTOS CON MOLDURAS. 1.450.000 €. REFERENCIA 60682SV. 914313131. WWW.KNIGHTFRANK.ES

SALAMANCA. Lista, ático 150 metros, 25 terraza, 2 dormitorios, garaje. 1.500.000 €. GILMAR 914230050. Ref. 13696

SALAMANCA. Puerta Alcalá, 134 metros, salón, comedor, 2 dormitorios, 2 baños, finca señorial, reforma de lujo. 1.500.000 €. GILMAR 914230050. Ref. 16771

SALAMANCA. 320 metros, 3 salones y comedor, estupendo recibo, exterior, finca señorial, 4 dormitorios. 1.500.000 €. GILMAR 914230050. Ref. 18284

GOYA. 190 metros, cuatro dormitorios, dos baños, aseo, exterior, ascensor. 1.500.000 €. 914461111. www.aginsur.es

LO MEJOR DE MADRID EN SUS MANOS

Tántalis
Chalets de lujo desde 600 m2

Tritón
1, 2 y 3 dormitorios, dúplex y áticos. Zonas comunes y piscina.

Jardines del Viso
Viviendas desde 60 a 500 m2. En pleno centro de Madrid.

Oficina Central - 91 360 53 60
Oficina Comercial - 91 564 56 90
- 91 515 26 24

contther
www.contther.com

ANUNCIOS BREVES

SALAMANCA, ático diseño, gran recibo, 4 dormitorios, 2 terrazaas 1.550.000 €. GILMAR 914230050. Ref. 19435

ALCALÁ. 260 metros, reformar, 4 dormitorios, 2 baños, muy buen recibo, posibilidades, buena finca. 1.580.000 €. GILMAR 914230050. Ref. 13073

● VELÁZQUEZ
302 METROS, 4 SALONES, MUY SEÑORIAL, REPRESENTATIVO, VÁLIDO OFICINA, DESPACHO, NOTARÍA. OPORTUNIDAD. 1.622.000 €. 915631135.

RETIRO. 340 metros, 6 dormitorios, 4 baños, terraza 35 metros, buenas vistas, magnífica distribución, vistas al Retiro. 1.683.000 €. GILMAR 914230050. Ref. 14392

NARVÁEZ -Goya, 295m, 4 dormitorios, 3 salones, garaje, exterior, portero físico, trastero. 1.685.000 €. GILMAR. 914230050. Ref. 16884.

DIEGO LEÓN- Príncipe Vergara, 292 metros, vivienda o despacho, 5 dormitorios, buena finca, trastero, actualizar, trastero. 1.700.000 €. GILMAR 914230050. Ref. 18716

JORGE JUAN. Núñez Balboa, 253 metros, 11 habitaciones, exterior, piso único por planta, ideal residencia. 1.767.000 €. GILMAR 914230050. Ref. 1053

● SALAMANCA.
275 METROS CONSTRUIDOS, PLANTA ALTA, PLAZA DE GARAJE, TRASTERO, TECHOS ALTOS CON MOLDURAS. 1.800.000 €. REFERENCIA 60672SV 914313131 WWW.KNIGHTFRANK.ES

RECOLETOS. Puerta Alcalá, ático 214 metros, finca antigua rehabilitada, techos altos, sur, impecable. 1.850.000 €. GILMAR 914230050. Ref. 15770

SALAMANCA. 280 metros, 3 dormitorios más servicio, 4 baños, estrenar. 1.980.000 €. GILMAR 914230050. Ref. 17397

● SALAMANCA.
256 METROS, PLANTA ALTA, FACHADA REPRESENTATIVA, TERRAZA 10 METROS, ZONA DE SERVICIO, TRASTERO, AIRE ACONDICIONADO. 2.000.000 €. REFERENCIA 60680SV 914313131. WWW.KNIGHTFRANK.ES

MARÍA DE MOLINA. 315 metros, 5 dormitorios, 3 baños, exterior, magnífico recibo, finca señorial, garaje en finca y trastero. 2.070.000 €. GILMAR 914230050. Ref. 3941

MALDONADO, iiúnico!! pisazo exterior de 250 metros aproximados, 5 dormitorios, 4 baños, reformado a estrenar, mejor verlo. 2.081.000 €. 915359611.

CASTELLÓ. Juan Bravo, 255 metros, gran recibo, 3 dormitorios, reformado, exterior, 3 baños, aseo. 2.100.000 €. GILMAR 914230050. Ref. 12928

SALAMANCA. Alcántara, 254 metros, vivienda despacho, buena finca, techos altos, para entrar, amplias estancias, garaje, trastero. 2.100.000 €. GILMAR 914230050. Ref. 14121

VILLALAR. Ático-dúplex, semi-nuevo 2003, 252 metros, mejor zona, 4 dormitorios, 4 baños, terraza de 30 metros, garaje. 2.100.000 €. GILMAR 914230050. Ref. 13953

GERCO. Salamanca, finca señorial, 405 metros, 2 salones más 1 con chimenea, despacho- biblioteca, 4 baños y demás dependencias, 2 terrazas, trastero. 2.100.000 €. 349.410.600 ptas. 915751570.

RETIRO. Piso 450 metros, 6 dormitorios, 2 plazas garaje. Última planta. Muy luminoso. 2.500.000 €. 607743272.

● SALAMANCA.
350 METROS, EDIFICIO SEÑORIAL, AMPLIA ZONA DE SERVICIO, 5 DORMITORIOS Y SERVICIO, PLAZA DE GARAJE, TRASTERO. 2.500.000 €. REFERENCIA 60694SV 914313131. WWW.KNIGHTFRANK.ES

● ÁTICO
RETIRO. 450 METROS, 3 SALONES, TERRAZA, GARAJES. 2.500.000 €. 915631135.

● JERÓNIMOS.
230 METROS, FACHADA CLÁSICA, TRASTERO, AIRE ACONDICIONADO, SUELOS DE TARIMA, EDIFICIO CLÁSICO. 2.530.000 €. REFERENCIA 60684SV. 914313131. WWW.KNIGHFRANK.ES

● SALAMANCA
SEÑORIAL, 340 METROS, GRAN ZONA DE RECIBO, 2 PLAZAS DE GARAJE, TRASTERO, SUELOS DE TARIMA DE PINO MELIS. 2.825.000 €. REFERENCIA 60700SV 914313131. WWW.KNIGHTFRANK.ES

SALAMANCA, Ático, 380 metros, 3 dormitorios más servicio, estrenar, lujo, 3.290.000 € GILMAR 914230050 REF- 17442

NÚÑEZ BALBOA Mejor zona, ático 477 metros, 3 plazas garaje, 6 dormitorios, piscina, finca moderna, terraza 30 metros. 3.312.000 €. GILMAR 914230050. Ref. 17935

AVD. AMÉRICA, piso exterior de 102 metros aproximados, 3 dormitorios, 2 baños, jardín, garaje de acceso directo incluido. 915.359.697 €. 915359697.

Sin definir precio

AP Salamanca, 163 m2, exterior, garaje, 4 dormitorios, inmejorable situación, actualizar. Ref. 31. 915717917.

AP Lagasca, muy representativa, 303 m2, 5 dormitorios, 3 salones y comedor, amplia zona de recibo, 2 plazas de garaje, actualizar. Ref. 114. 915717917.

AP Salamanca, apartamento magnífica situación, dormitorio, salón, cocina, baño, todo independiente, mejor ver. Ref. 139. 915717917.

AP Salamanca, 122 m2, 3 dormitorios, calefacción central, tarima, garaje, conserje, ascensor, 2 baños, exterior, 4º piso, en zona representativo en Barrio de Salamanca, totalmente reformado. Ref. 263. 915717917.

AP Retiro, piso para reformar, ideal oficina o despacho profesional, 109 m2. Ref. 288. 915717917.

AP Retiro, ático de 116 m2, con 20 metros de terraza ajardinada, increíbles vistas, 4 dormitorios, 2 baños, fachada y portal actualizados, buena posibilidad de reforma. Ref. 365. 915717917.

AP Salamanca, ático de 130 m2, 2 dormitorios, 2 baños, cocina equipada, calefacción central, armarios empotrados, terraza de 28 m2, parqué, reformado totalmente a estrenar. Ref. 386. 915717917.

AP Salamanca, apartamento totalmente reformado con calidades de lujo, buenas vistas, cocina equipada, servicios centrales y vigilancia 24 horas, para entrar. Ref. 389. 915717917.

AP Salamanca, 145 m2, 4 dormitorios, 2 baños, un aseo, calefacción central, parqué, garaje, interior, da a gran manzana interior por lo que es muy luminoso. A reformar. Ref. 391. 915717917.

AP Salamanca, precioso apartamento en Barrio Salamanca, parqué, calefacción individual, aire acondicionado, armarios empotrados, buhardilla de 30 m2, muy luminoso, reformado. Ref. 403. 915717917.

AP Salamanca, magnífico piso, 5 dormitorios, 5 baños, 2 salones, terraza de 12 m2, para entrar, mejor ver. Ref. 404. 915717917.

AP Salamanca, estupendo piso para reformar de 250 m2, 4 dormitorios, 1 baño, tres salones, trastero, conserje, seis balcones a la calle. Ref. 418. 915717917.

AP Salamanca, apartamento loft de diseño, cocina- comedor, baño, jacuzzi, mejor ver. Ref. 428. 915717917.

AP Salamanca, piso para actualizar a patio de manzana, buena finca, 4 dormitorios, 2 baños, 1 aseo, 2 salones, trastero de 7 m2. Ref. 429. 915717917.

AP Salamanca, piso- loft de diseño, 108 m2, con dormitorios y cocina independientes, reformado hace 6 meses, gran y luminosa sala con vistas a zona ajardinada, también apto para oficina. Ref. 431. 915717917.

AP Retiro, ático de diseño, a estrenar, 60 m2 más 10 m2 de terraza, próximo al parque, con vistas, de capricho. Ref. 437. 915717917.

AP Salamanca, piso para actualizar de 101 m2, 3 dormitorios, 2 baños, excelente finca y buenísima ubicación, mejor ver. Ref. 439. 915717917.

AP Salamanca, piso en General Díaz Porlier, habilitado como despacho profesional, muy buen estado, 115 m2, instalación de red informática en todas las dependencias. Ref. 483. 915717917.

AP Salamanca, piso de 55 m2, a reformar en excelente ubicación a patio de manzana, 3 dormitorios, 1 baño, reforma a conveniencia, ideal para un dormitorio y gran salón o para loft. Ref. 484. 915717917.

AP Salamanca, magnífico piso para actualizar al lado del Retiro, tres dormitorios, dos baños, tres salones, cuatro balcones a la calle, trastero de 3,5 m2. Ref. 417. 915717917.

AP. Salamanca, gran piso señorial en excelente ubicación, cuatro grandes salones, gran zona de servicio, 4 dormitorios más servicio. Dos plazas de garaje y trastero incluidos. Ref. 492 915717917.

AP Salamanca, piso exterior de 127 m2 con 3 dormitorios, 2 salones, 2 baños, terraza de 15 m2 y 2 ascensores. Ref. 496. 915717917.

AP. Jorge Juan. 153m2, 4 dormitorios. Inmejorable situación. Ref. 30 915717917.

AP. Salamanca, 123m2, magnífico ático para reforma total, 45m2 de terraza. Ref. 370 915717917.

AP. Salamanca, 100m2, 2 amplios dormitorios, baño amplio, tarima, calefacción individual, aire acondicionado, armario empotrado, 2 terrazas, piso abuhardillado, con encanto, para entrar. Junto a Manuel Becerra. Ref. 401 915717917.

AP. Salamanca, 120m2, 3 dormitorios, 2 baños, parquet, calefacción central, garaje, trastero. Magnífico piso en Barrio Salamanca. Ref. 409 915717917.

AP. Salamanca. Piso muy señorial en edificio representativo y único, gran zona de recibo con 4 salones, 14 balcones a la calle, planta 2ª alta, exterior y soleado, zona de servicio muy amplia, más de 500m2. Ref. 416 915717917.

AP. Salamanca, precioso ático de diseño, 4 dormitorios, 2 baños, salón, cocina, terraza de 12m2. Para entrar. Ref. 427 915717917.

AP. Salamanca, calle Alcalá frente al Retiro. Edificio clásico. Buen portal. Piso de 220m2 con 4 dormitorios, 2 salones, zona de servicio y trastero. Actualizar. Ref. 436 915717917.

AP. Salamanca- Goya. Piso exterior de 105m2 en excelente ubicación, junto a El Corte Inglés, dos dormitorios, dos salones, baño. Muy buenas posibilidades de reforma y distribución. Ref. 481 915717917.

AP. Salamanca, en el corazón del distrito de Salamanca, gran piso exterior de 185m2, precioso mirador y 2 balcones a la calle, edificio y portal clásico. También interesante para despacho representativo. Ref. 489 915717917.

AP. excelente duplex de diseño, luminoso y tranquilo, 275 m2, 3 dormitorios con baño completo incorporado, 2 salones (uno de 110m2). Dos trasteros y plaza de garaje (otra opcional). Todo un lujo. Ref. 383. 915717917

AP. Retiro, piso exterior muy cuidado, reciente reforma, 2 dormitorios, 2 baños, cocina equipada, posibilidad plaza de garaje, Ref. 368. 915717917.

AP. Salamanca, excelente piso exterior a estrenar en esificio residencial de alto nivel, 250 m2, 4 dormitorios, 3 baños, gran salón, aire acondicionado, y trastero. Ref. 493 915717917

AP. Slamaanca- Catellana, buen piso de 115 m2 con dos dormitorios y 2 baños, aire acondicionado, reformar . Bien comunicado. Ref. 497. 915717917

● SALAMANCA.
380 METROS, EDIFICIO EMBLEMÁTICO, EXTERIOR, 3 PLAZAS DE GARAJE, VISTAS, TERRAZA 25 METROS, TECHOS ALTOS CON MOLDURAS, TRASTERO, AIRE ACONDICIONADO. REFERENCIA 60686SV. 914313131. WWW.KNIGHTFRANK.ES

4 Chamberí

Hasta 150.000 €

CHAMBERÍ. 108.000 €- Apartamento luminoso reformado. 913117174.

CARRANZA. Estudio a estrenar, muy luminoso con ascensor. 144.232 €. GILMAR. 915919190. Ref. 10602

150.000/240.000 €

CHAMBERÍ. Apartamento en finca rehabilitada, cocina americana, patio privado 10 metros, ascensor. 183.000 €. 917500991.

ALMAGRO. Dos dormitorios, ascensor. 217.000 €. 914461111. www.aginsur.es

CHAMBERÍ. Junto club golf Parque Santander, 2 dormitorios, cocina independiente con ventana, parqué, aire acondicionado, para entrar. 219.350 €. PREMIUM 913193540.

CHAMBERÍ Estudios y apartamentos, a estrenar, lujo. 220.000 €. GILMAR. 915919190. Ref. 12777

GERCO. Chamberí, ideal inversionistas, 40 metros, 1 dormitorio, ascensor, finca pasada ITE, junto metro Iglesia, 225.000 €. 37.436.850 ptas. 915751570.

RIOS ROSAS, apartamento para entrar a vivir,muy luminoso, cocina amueblada, calefacción. 236.300 € 914250388www.esypro21.com Ref. 01288

ARAPILES, apartamento nuevo estrenar, exterior, ascensor, servicios centrales, 240.000 € 914250388 www.esypro21.com. Ref. 01176

240.000/360.000 €

BILBAO. Dos dormitorios, cuarta planta, ascensor, reformado. 241.000 €. 914461111. www.aginsur.es

BARQUILLO, estudio, edificio señorial, exterior, ascensor, 252.000 €. GILMAR 915919190 Ref-18911

CHAMBERÍ. 258.000 €- Exterior, 4 dormitorios, 75 metros, para reformar. 913117174.

LUCHANA, precioso estudio en estupendo edificio, portal señorial, 35 metros aproximados, 279.000 €. 915903380.

CHAMBERÍ. Dos dormitorios, estrenar, ascensor, aire acondicionado, calefacción. 279.500 €. 914250388. www.esypro21.com Ref. 01122

CARDENAL CISNEROS. Apartamento 50 metros, reformado de capricho, completamente equipado. 285.000 €. GILMAR.915919190. Ref. 12539

BILBAO. Dos dormitorios, ascensor, perfecto. 302.000 €. 914461111. www.aginsur.es

GERCO. Chamberí, apartamento 1 dormitorio, para entrar, amueblado, precioso, buenísima zona. 313.200 €. 52.112.100 ptas. 915751570.

GERCO. Chamberí, finca rehabilitada, gran portal, 54 metros, estrenar. 315.000 €. 52.411.590 ptas. 915751570.

LUCHANA. Tres dormitorios, segunda planta, ascensor. 318.600 €. 914461111. www.aginsur.es

GERCO. Chamberí, ático, 2 dormitorios, orientación este, luminoso, velux en salón y dormitorio, excelente situación, aire acondicionado frío calor. 327.600 €. 54.508.054 ptas. 915751570.

JOSE ABASCAL, misma calle, 65 metros aproximados, 3 dormitorios, ascensor, sólo actualizar, 329.000 €. 915903380.

CARDENAL CISNEROS. 110 metros, gran apartamento, diseño, equipado completamente, estrenar. 330.000 €. GILMAR. 915919190. Ref. 12540

GERCO. Chamberí, 60 metros, exterior, 2 balcones, a estrenar, zona inmejorable. 337.000 €. 56.072.082 ptas. 915751570.

CHAMBERÍ. Estrenar, alto, tres dormitorios, aire acondicionado, calefacción, ascensor, conserje. 338.000 €. 914250388. www.esypro21.com Ref. 01355

SAN BERNARDO, impecable vivienda abuahardillada en zona fantastica, 80 metros aproximados, 2 dormitorios, baño, 338.600 €. 915903380.

MELÉNDEZ VALDÉS. Tres dormitorios, dos balcones. 349.000 €. 914461111. www.aginsur.es

CÉA BERMÚDEZ. Zona, 5ª planta, exterior, reforma de diseño, 2 dormitorios, portero físico, precioso, urge!. 360.000 €. 915911111. www.servivienda.es

Más de 360.000 €

CEA BERMÚDEZ. Dos dormitorios, alto, exterior, reformado, ascensor, conserje. 362.000 €. 914250388. www.esypro21.com Ref. 01057

CHAMBERÍ. Alto, exterior, tres dormitorios, reformar, finca pasada ITE favorable, ascensor. 370.800 €. 914250388. www.esypro21.com Ref. 01371

CHAMBERÍ. Cogollo, 2ª planta exterior, finca con portero, 3 dormitorios, sólo 372.000 €. 915911111. www.servivienda.es

ALMAGRO Exterior, 64 metros 1 dormitorio, vistas. 400.000 €. 915413204.

GARCÍA DE PAREDES. 70 metros, 2 dormitorios, reformado, estrenar, exterior, esquina. 404.250 €. GILMAR. 915919190. Ref. 4602

GERCO. Chamberí, estudio a estrenar, calidades de primera, finca rehabilitada. 420.000 €. 69.882.120 ptas. 915751570.

SANTA ENGRACIA. Glorieta Iglesia, único piso en finca moderna con opción a garaje, de 2 dormitorios, 5ª planta, urge venta!. 420.000 €. 915911111. www.servivienda.es

BRAVO MURILLO Tres dormitorios, cuarta planta, ascensor, 433.000 €. 914461111. www.aginsur.es

GAZTAMBIDE Apartamento ático, terraza 55 metros, vistas, perfecto, buena finca. 443.000 €. 914461111. www.aginsur.es

NICASIO GALLEGO. Tres dormitorios, baño, aseo, ascensor, perfecto. 448.000 €. 914461111. www.aginsur.es

CARRANZA. Dos dormitorios, dos aseos, exterior, ascensor, perfecto. 450.000 €. 914461111. www.aginsur.es

PALAFOX. Loft, precioso, vivienda, oficina, estrenar, 456.000 €. GILMAR 915919190. Ref. 9156

BRAVO MURILLO. Tres dormitorios, dos baños, dos balcones, cuarta planta, ascensor. 457.000 €. 914461111. www.aginsur.es

VIRIATO. Dos dormitorios, baño, aseo, exterior, opción garaje, finca 16 años. 460.000 €. 914461111. www.aginsur.es

LUCHANA. 90 metros, dos dormitorios, dos baños, ascensor. 460.000 €. 914461111. www.aginsur.es

GAZTAMBIDE Apartamento ático, terraza 144 metros, estrenar. 468.000 €. 914461111. www.aginsur.es

GERCO. Chamberí, apartamento 77 metros, exterior, terraza, calefacción y aire acondicionado central, ascensor. 472.500 €. 78.617.385 ptas. 915751570.

PIAMONTE. 88 metros, 2 dormitorios, baño + aseo, finca año 2000, reformado, exterior. 474.000 €. GILMAR. 915919190. Ref. 15762

REINA VICTORIA. 90 metros, dos dormitorios, dos baños, exterior, reformado. 478.000 €. 914461111. www.aginsur.es

CHUECA. Loft, 150 metros, vivienda u oficina, impecable, edificio señorial. 480.000 €. GILMAR 915919190. Ref. 5566

MANUEL CORTINA, 80 metros, reformado, estrenar, 2 dormitorios, 495.000 €. GILMAR. 915919190.
Ref. 18547

CHAMBERÍ. Pisos reformados a estrenar de dos dormitorios, 2 baños, calidades lujo, desde 495.000 €. GILMAR. 915919190. Ref. 18547

BILBAO, piso exterior, 98 metros aproximados, 2 dormitorios, 2 baños, finca representativa, 499.900 €. 915106503.

GERCO. Chamberí- Quevedo, 81 metros, 2 dormitorios, 2 baños, edificio rehabilitado, para entrar a vivir. 501.695 €. 83.475.066 ptas. 915751570.

MAUDES. 4 dormitorios, 2 baños, 120 metros, reformado, 504.000 €. GILMAR 915919190. Ref. 12910

QUEVEDO. Dos dormitorios, dos baños, tres balcones, ascensor, perfecto. 510.000 €. 914461111. www.aginsur.es

LUCHANA. 80 metros, dos dormitorios, baño, aseo, trastero, perfecto. 513.000 €. 914461111. www.aginsur.es

PLAZA OLAVIDE. Zona, 87 metros, reformado, estrenar, exterior, ascensor. 525.000 €. GILMAR. 915919190. Ref. 18541

IGLESIAS. Zona, 80 metros, reformado, estrenar, ascensor. 525.000 €. GILMAR. 915919190. Ref. 18538

SANTA ENGRACIA Cuatro dormitorios, trastero, 529.000 €, 914461111. www.aginsur.es

GERCO Chamberí, excelente situación, exterior, 95 metros, 4 dormitorios, 2 baños, 538.000 € (89.515.668 ptas). 915751570.

TRAFALGAR. Dos dormitorios, dos baños, reformado a estrenar, exterior. 543.000 €. 914461111. www.aginsur.es

GERCO. Chamberí, 102 metros, 2 dormitorios, 2 baños, salón 33 metros, reformado, para entrar, magnífica situación. 552.931 €. 92.000.000 ptas. 915751570.

AVDA. FILIPINAS, 100 metros. Edificio estupendo ático con pequeña terraza. Magníficas vistas 555.000 €. GILMAR 915919190. Ref. 19293

ÁLVAREZ DE CASTRO. 110 metros, tres dormitorios, baño, aseo. 559.000 €. 914461111. www.aginsur.es

CARRANZA. 115 metros, tres dormitorios, exterior, ascensor. 559.000 €. 914461111. www.aginsur.es

MANUEL SILVELA. Oficina o vivienda, 115 metros señorial, 564.000 €. GILMAR 915919190. Ref. 14056

SAN BERNARDO Quevedo, 115 metros, exterior, tres dormitorios, dos baños. 571.000 €. 913080761.

GAZTAMBIDE 90 metros, dos dormitorios, baño, aseo, séptima planta, exterior, perfecto. 574.000 €. 914461111. www.aginsur.es

LUCHANA. 105 metros, exterior, trastero, nuevo. 598.000 €. 914461111. www.aginsur.es

IGLESIA 120 metros, terraza, exterior, 599.000 €. 914461111. www.aginsur.es

SANTA ENGRACIA 105 metros, exterior, perfecto, 599.000 €. 914461111. www.aginsur.es

GERCO. Chamberí, piso 100 metros, 4 dormitorios, 2 baños, portero físico, fachada en rehabilitación, válido también consulta oficina. 599.461 €. (99.741.918 ptas) 915751570.

OLAVIDE. Zona, 100 metros, 2 dormitorios, lujo, garaje, 600.000 €. GILMAR 915919190. Ref. 11609

CHAMBERÍ, 147 metros, exterior, 600.000 €. 914463763.

ZURBANO. 95 metros, dos dormitorios, salón 40 metros, baño, aseo, exterior, perfecto, 601.000 €. 914461111. www.aginsur.es

BILBAO 115 metros, exterior, perfecto, 619.000 €, 914461111. www.aginsur.es

SANTA ENGRACIA 105 metros, exterior, perfecto, 625.000 €, 914461111. www.aginsur.es

CONDE XIQUENA, 70 metros, gran apartamento, nuevo, edificio lujo, exterior, garaje, 630.000 €. GILMAR 915919190. Ref. 18554

PRINCESA, zona, 122 metros, vivienda, válido oficina, reformar, garaje en finca,
635.000 €. GILMAR 915919190 Ref-18803

GERCO. Chamberí, exterior, 3 dormitorios, 2 baños, para entrar, excelente piso. 648.050 €. 107.826.548 ptas. 915751570.

QUEVEDO. Zona, 111 metros, 2 dormitorios, reformado, todo exterior, piso alto, buen edificio. 650.000 €. GILMAR. 915919190. Ref. 17259

MAUDES. 125 metros, cinco dormitorios, baño, aseo, parking. 655.000 €. 914461111. www.aginsur.es

MAUDES. 125 metros, parking, jardín. 655.000 €. 914461111. www.aginsur.es

HILARIÓN ESLAVA. Ático, 100 metros + terraza 20 metros. 655.000 €. 914461111. www.aginsur.es

SAN FRANCISO SALES. Cinco dormitorios, octava planta, exterior, trastero. 667.000 €. 914461111. www.aginsur.es

GERCO. Chamberí, 102 metros, 2 dormitorios, 2 baños, salón 33 metros, reformado, para entrar, magnífica situación. 552.931 €. 92.000.000 ptas. 915751570.

RIOS ROSAS, estupendo piso, 129 metros aproximados, 3 dormitorios, 3 baños, recien reformado, buena finca, exterior, 669.000 €. 915903380.

ALONSO MARTÍNEZ. Sagasta, máxima representatividad, pisazo 4 dormitorios, vistas espectaculares, servicios centrales, único!!. 680.000 €. 915911111. www.servivienda.es

GERCO. Chamberí, dúplex 134 metros, 3 dormitorios, 2 baños, vigas vistas en salón comedor, excelente finca, cercana a metro, 686.060 €. 114.150.779 ptas. 915751570.

MAGNÍFICO 60 mts. terraza, 3 dormitorios, buen edificio 700.000 €. GILMAR 915919190. Ref. 16635

ELOY GONZALO. 135 metros, vigas vistas, exterior, ascensor. 714.000 €. 914461111. www.aginsur.es

GENERAL RODRIGO, ático, 103 metros, 20 metros terraza, reformado, finca moderna, garaje opcional, 4 GILMAR 915919190 Ref- 18517 725.000 €

ESPRONCEDA. 125 metros, 4 dormitorios, reformado, buena finca 733.000 €. GILMAR 915919190. Ref. 9424

MODESTO LAFUENTE 130 metros, exterior, perfecto. 745.000 €. 914461111. www.aginsur.es

ANUNCIOS EN EL MUNDO TARIFA OFICIAL **91 5217274** Fax: 91 5226333 • tiroleses@tiroleses.com **PEQUEÑOS ANUNCIOS QUE VENDEN** DIVISIÓN PEQUEÑA PUBLICIDAD tiroleses* Alberto Aguilera, 7

ANUNCIOS BREVES

GTA. DE IGLESIA, magnifico ático con reforma a estrenar, estupendas vistas, buenas calidades, dos terrazas, 2 dormitorios, 2 baños, 753.400 €. 915903380.

ALMAGRO. 150 metros, cuatro dormitorios, baño, aseo, terraza, exterior, ascensor. 763.000 €. 914461111. www.aginsur.es

GERCO Chamberí- Rios Rosas, piso exterior, muy luminoso, 133 metros, 3 dormitorios, 3 baños, a estrenar, terraza, portero, muy señorial, 779.000 € (129.614.700 ptas). 915751570.

ARAPILES, super oficina de lujo, preciosa reforma a estrenar, 130 metros aproximados, gran recepción, dos baños, amplio despacho, 780.000 €. 915903380.

REINA VICTORIA. 150 metros, reformado, a estrenar, primeras calidades, exterior. 800.000 €. GILMAR. 915919190. Ref. 17888

MARÍA DE GUZMÁN. 152 metros útiles, 4 dormitorios, 2 baños, exterior, buena finca, servicios centrales. 810.000 €. GILMAR. 915919190. Ref. 17348

SANTA ENGRACIA, vivienda reformada por completo, ¡¡estupendo precio!!, 228 metros aproximados, 6 dormitorios, 4 baños, garaje opcional, 811.000 €. 915903380.

REINA. Magnífico ático, 14 metros terraza, 2 dormitorios, dos baños, todo de diseño, 870.000 €. GILMAR 915919190. Ref. 15539

AVENIDA FILIPINAS. 165 metros, 3 dormitorios amplios, 2 baños, bonita reforma. 883.466 €. GILMAR. 915919190. Ref. 16621

GERCO. San Francisco de Sales- Islas Filipinas, gran piso, lujo, 170 metros, 3 dormitorios más uno, garaje, trastero, también como despacho profesional. 889.447 €. 147.991.528 ptas. 915751570.

BARQUILLO. 205 metros, 5 dormitorios, válido oficina, reformar. 900.000 €. GILMAR. 915919190. Ref. 14547

SANTA ENGRACIA, 170 metros, 3 dormitorios, finca moderna, reformado, garaje, 900.000 €. GILMAR 915919190 Ref- 18514

ALENZA. Obra nueva, estrenar, 3 dormitorios, jardines, dos piscinas, padel, gimnasio, garaje opcional 1.000.000 €. GILMAR 915919190. Ref. 12832

SAGASTA. Finca nueva, 154 metros, impecable, jacuzzi, sauna, 1.000.000 €. GILMAR 915919190. Ref. 12695

GERCO Chamberí, dúplex, 144 metros, 4 dormitorios, 3 baños, espectacular, 1.003.690 € (167.000.000 ptas). 915751570.

ESPRONCEDA, terminaciones y calidades de lujo, estrenar, 175 metros aproximados, 4 dormitorios, 5 baños, garaje opcional, 1.100.000 €. 915903380.

ESPRONCEDA. 175 metros, 3 dormitorios, reformado estrenar, garaje opcional. 1.100.000 €. GILMAR. 915919190. Ref. 15589

FERNANDEZ DE LA HOZ, estupendo piso con reforma de diseño, 110 metros aproximados, 2 dormitorios, 2 baños, preciosa terraza de unos 45 metros, trastero, garaje con acceso directo, 1.155.000 €. 915903380.

LARRA. 211 metros, 4 dormitorios, techos altos, todo exterior, vistas despejadas, muy luminoso, señorial. 1.190.000 €. GILMAR. 915919190. Ref. 14035

GLORIETA QUEVEDO. 235 metros, 6 dormitorios, 3 baños, estupendo edificio y buena distribución. Posibilidad de garaje del ayuntamiento. 1.200.000 €. GILMAR 915919190. Ref. 18651

FRANCISCO DE SALES 240 metros, garaje, 1.238.000 €, 914461111. www.aginsur.es

ABASCAL. Zona, 187 metros, reformado, 3 dormitorios, garaje doble, jardines, piscina, edificio de lujo. 1.240.000 €. GILMAR. 915919190. Ref. 17877

ZURBANO. 186 metros, 2 dormitorios, techos altos, reformado, finca señorial. 1.380.000 €. GILMAR. 915919190. Ref. 18555

ZURBANO. 181 metros, reformado estrenar, 3 dormitorios, señorial. 1.390.000 €. GILMAR. 915919190. Ref. 15596

GERCO. Chamberí- Santa Engracia, 240 metros, 5 dormitorios, garaje, trastero espléndido. 1.455.430 €. 242.163.176 ptas. 915751570.

GERCO. Chamberí, piso exterior, de diseño, 185 metros, 3 dormitorios, 2 baños, salón con 4 ambientes, 2 balcones, 1 mirador, finca rehabilitada, estupenda ubicación. 1.555.000 €. 192.175.830 ptas. 915751570.

ABASCAL. Zona, ático-dúplex, 190 metros, 50 metros terraza, 2 dormitorios, impecable, garaje. 1.580.000 €. GILMAR 915919190. Ref. 19636

FERNÁNDEZ DE LA HOZ. Ático-dúplex, 3 dormitorios, 3 baños, magnífica terraza con piscina. 1.580.000 €. GILMAR 915919190. Ref. 19636

MANUEL GONZÁLEZ Longoria, 280 metros, magnífico piso señorial, garaje dos coches en finca. 1.800.000 €. GILMAR. 915919190. Ref. 17955

FUENCARRAL. 346 metros, 3 dormitorios, reformado, trastero, edificio señorial. 1.800.000 €. GILMAR 915919190. Ref. 19393

MANUEL SILVELA. 300 metros, espectacular piso de diseño, tres balcones, trastero 30 metros. 2.000.000 €. GILMAR. 915919190. Ref. 17679

● ALMAGRO
302 METROS. NUEVO. MEJOR FINCA. EXCELENTES CALIDADES. 2 GARAJES. 2.280.000 €. 915631135.

FORTUNY. Ático, 307 metros, finca catalogada, 2.400.000 €. GILMAR 915919190. Ref. 12754

GÉNOVA. Espectacular dúplex, diseño, conserje, garaje, 2.740.000 €. GILMAR 915919190. Ref. 8029

MARTÍNEZ CAMPOS. 380 metros, reformado, garaje, esquina, terraza, buena finca. 3.300.000 €. GILMAR 915919190. Ref. 11727

Sin definir precio

AP Chamberí, 4 dormitorios, 2 baños, 5ª planta, reformar. Ref. 77. 915717917.

AP Génova- Argensola, magnífico, finca representativa, 200 m2, 3 dormitorios, 2 baños, aseo, gran salón, exclusivo. Ref. 95. 915717917.

AP. Chamberí. Estupendo piso de 2 dormitorios, 2 baños, amplio salón. Impecable a estrenar. Ref. 438 915717917.

AP. Chamberí, edificio representativo, exento de IBI. Excelente ubicación. Gran hall, 3 dormitorios, 1 baño, 2 salones, trastero, garaje. Actualizar. Ref. 445 915717917.

AP. Chamberí, magnífico piso en San Francisco de Sales de 164m2 frente al Parque de Santander, 3 dormitorios, 2 baños, cocina con office, gran salón, garaje. Ref. 451 915717917

5 Centro Arganzuela

Hasta 150.000 €

PLAZA LAVAPIÉS. Estudios, reforma estrenar desde 50.000 euros, súper-ocasión, rentabilidad total, ocasión única. 79.000 €. GILMAR 913643800. Ref. 18689

RASTRO: 87.000 €- Estudio reformado a estrenar 913117174

● PUERTA DE TOLEDO
ZONA, ESTUDIO MUY LUMINOSO, EXTERIOR, AMUEBLADO. 90.000 €. 635888802.

EMBAJADORES, oportunidad, apartamento en el centro de madrid, 110.200 €. 915106503.

NOVICIADO: 120.000 €. Estudio luminoso, reformado y amueblado. 913117174.

LAVAPIÉS, inversión. 122.000 €, 914318014.

GERCO Centro - Lavapiés, buhardilla, luminoso, con muchas posibilidades, 128.600 € (21.397.240 ptas). 915751570.

GERCO. Centro, ocasión única, apartamento recién reformado, 130.440 €. 21.703.389 ptas. 915751570.

150.000/240.000 €

LEGAZPI. Exterior, véalo. 166.300 €. 914319319.

GERCO Atocha, apartamento, entrar vivir, 168.284 € (28.000.000 Ptas.) 915751570.

TRIBUNAL. Apartamento impecable, cocina independiente con ventana amueblada con electrodomésticos, baño completo, finca rehabilitada. 170.900 €. PREMIUM 913193540.

GERCO. Embajadores, preciosa buhardilla, 30 metros, para entrar a vivir. 171.000 €. 28.452.006 ptas. 915751570.

TIRSO DE MOLINA, piso de 48 metros aproximados, reformado, calefacción eléctrica, 171.000 €. 915106503.

GERCO. Centro, estudio 40 metros, para estrenar. 173.250 €. 28.826.375 ptas. 915751570.

CHUECA, apartamento, reformado a estrenar, ascensor, 174.000 €. 914461111. www.aginsur.es

CHUECA. Apartamento, ascensor, reformado a estrenar. 174.000 €. 914461111. www.aginsur.es

BAILÉN, junto, estudio, gran oportunidad 179.000 € GILMAR 913643800 REF- 16965

MAYOR. Calle, magnífico apartamento, ascensor, única inversión. 180.000 €. GILMAR. 913643800. Ref. 17387

DELICIAS. Dos dormitorios. 181.000 €. 914461111. www.aginsur.es

ANTÓN MARTÍN, estudio exterior, 35 metros aproximados, finca rehabilitada, 189.000 €. 915106503.

PZA. ESPAÑA. 2 dormitorios, ideal rentabilidad, ocasión. 189.000 €. GILMAR. 913643800. Ref. 14320

ALONSO MARTÍNEZ, estudio exterior de 40 metros aproximados, finca rehabilitada, 192.500 €. 915106503.

AUSTRIAS, apartamento, estrenar, exterior, magnífica inversión. 199.000 €. GILMAR 913643800. Ref. 18682

GERCO. Centro- San Bernardo, estudio 53 metros, nuevo, luminoso, buena finca. 201.000 €. 33.443.586 ptas. 915751570.

RASTRO, apartamento exterior, finca rehabilitada, muy comunicado, 208.600 €. 915106503.

TIRSO DE MOLINA, estupendo apartamento, zona muy bien comunicada, luminoso. 210.000 €. 915106503.

PASEO CHOPERA. Junto, 2 dormitorios, ascensor, cocina independiente, estancias amplias, magnífica inversión. 210.000 €. GILMAR. 913643800. Ref. 19058

FUENCARRAL, estudio, exterior, moderno. 210.500 €. 914463763.

CHUECA. Apartamento nuevo a estrenar, con altillo exterior con balcón. 210.600 €. GILMAR. 915919190. Ref. 14826

TIRSO DE MOLINA, piso 40 metros aproximados, fantástica ubicación, impecable. 213.900 €. 915106503.

AUSTRIAS Loft 1 dormitorio, diseño, dúplex, precioso, zona única Austrias, junto viaducto, ocasión. 215.900 €. GILMAR 913643800. Ref. 18145

ATOCHA. 216.000 €. 3 dormitorios, 60 metros, ascensor. Para actualizar. 913117174.

JAIME EL CONQUISTADOR. Piso de 2 dormitorios, excelente distribución y mucha luz. 217.100 €. 915359697

OLIVAR. 54 metros, 3 balcones, exterior, ocasión, junto metro, ideal inversión. 219.900 €. GILMAR. 913643800. Ref. 19275

MALASAÑA. Estudio, estrenar, 223.000 €. 914461111. www.aginsur.es

GERCO Junto Paseo Prado, 2 dormitorios, para reformar, 225.380 € (37.500.077 ptas). 915751570.

SALESAS. Apartamento abuhardillado, exterior, vigas vistas. 227.000 €. 914461111. www.aginsur.es

GERCO. Embajadores, apartamento 40 metros, todo independiente, muy bien comunicado. 230.031 €. (38.273.860 ptas.). 915751570.

BARCELÓ. Estudio, vistas, piscina, gimnasio, sauna, solarium. 231.000 €. 914461111. www.aginsur.es

BAILÉN. Extraordinario loft para despacho profesional, 58 metros aproximados, muy reformado. 236.000 €. GILMAR. 913643800. Ref. 9603

GERCO. Austrias- San Francisco el Grande, 2 dormitorios, finca en rehabilitación, precioso sitio, tranquilo, bonitas vistas. 240.000 €. 39.932.640 ptas. 915751570.

240.000/360.000 €

LAVAPIES, junto a metro, 42 metros aproximados, exterior. 241.000 €. 915106503.

GERCO. Centro- Noviciado, en edificio de época reconstruido, balcón exterior, climatización frío- calor, suelos de mármol, cocina amueblada con electrodomésticos, trastero. 242.000 €. 40.265.412 ptas. 915751570.

ANTÓN MARTÍN, apartamento exterior, 45 metros aproximados, reformado, bomba frío y calor, 244.000 €. 915106503.

PACÍFICO. Apartamento, independiente, terraza, ocasión, edificio único, portero, vistas. 249.900 €. GILMAR 913643800. Ref. 15565

GERCO Centro, apartamento-ático, a estrenar, 2 terrazas de 10 metros y 30 metros, 252.000 € (41.929.272 ptas). 915751570.

LATINA. Amplio exterior, ascensor. 252.000 €. 914319319.

PLAZA MAYOR. Abuhardillado, estrenar, luminoso. 252.624 €. GILMAR. 913643800. Ref. 19251

FERNANDO EL CATÓLICO Estudio 40 metros, exterior, estrenar, 253.000 €, 914461111. www.aginsur.es

PASEO OLIVOS. 3 dormitorios, reformado, exterior, terraza. 253.000 €. GILMAR 913643800. Ref. 16470

BATALLA SALADO. 3 dormitorios, exterior, ascensor, ocasión, calle Embajadores. 253.000 €. GILMAR. 913643800. Ref. 13407

ANTÓN MARTÍN, piso exterior, totalmente reformado, muy comunicado, 254.000 €. 915106503.

GERCO. Plaza de Santa Ana, apartamento de diseño, muy especial, buena finca. 255.430 €. 42.500.000 ptas. 915751570.

NOVICIADO, estudio a estrenar en estupenda zona, dos balcones a la calle. 256.700 €. 915106503.

ACACIAS. Fantástico piso en 6ª planta con ascensor, de 64 metros aproximados, 2 dormitorios, baño, aire acondicionado. 256.700 €. 915359697

CENTRO. metro Latina, amplio apartamento, alto, exterior, 5 ventanas, luminosísimo, impresionantes vistas, cocina independiente amueblada, ascensor, edificio singular, impecable, para entrar a vivir. 258.435 € PREMIUM 913193540

EMBAJADORES, piso 75 metros aproximados, exterior, 2 dormitorios, 1 baño, impecable, 271.900 €. 915106503.

DELICIAS. ¡¡Totalmente exterior!! Piso de 78 metros aproximados, 3 dormitorios, baño, amueblado. 272.900 €. 915359697.

BAILÉN. Apartamento 62 metros, estrenar, espectacular. 274.500 €. GILMAR 913643800. Ref. 15641

VIADUCTO, piso de 80 metros aproximados, 3 dormitorios, un baño, calefacción central, 276.000 €. 915106503.

GERCO Centro-Pz. Santa Ana, exterior, piso buhardilla, 74 metros, 2 dormitorios, bien comunicado, para entrar, 278.000 € (46.255.308 ptas). 915751570.

PLAZA MAYOR. Buhardilla, dúplex 90 metros, posible altillo 30 metros, ocasión, edificio rehabilitado. 278.000 €. GILMAR. 913643800. Ref. 12201

TIRSO MOLINA. 64 metros, obra nueva, garaje, ocasión, edificio exclusivo, seminuevo. 278.500 €. GILMAR. 913643800. Ref. 17436

TRIBUNAL, magnifico estudio, en finca de 1.860 totalmente rehabilitada, exterior, plaza de garaje incluida en el precio. 279.800 €. 915106503.

GERCO. Centro, apartamento 45 metros, edificio rehabilitado, ascensor, para entrar. 280.000 €. 46.588.080 ptas. 915751570.

CHUECA. Apartamento, exterior, muy luminoso. 281.000 €. GILMAR. 915919190. Ref. 12414

GERCO Centro-San Bernardo, 45 metros, buhardila nueva a estrenar, casa y portal señorial, 282.000 € (46.920.852 ptas). 915751570.

ATOCHA, apartamento de 58 metros aproximados, totalmente reformado, luminoso, sólo 282.400 €. 915106503.

CENTRO. Dos dormitorios, abuhardillado, exterior, perfecto. 282.500 €. 914461111. www.aginsur.es

PUETA DE TOLEDO, piso 74 metros aproximados, exterior, junto a puerta de toledo. 283.000 €. 915106503.

CHUECA estudio, exterior, ascensor, edificio 9 años. 283.000 €. 914461111. www.aginsur.es

TRIBUNAL. Dos dormitorios, calefacción, aire acondicionado. 287.000 €. 914461111. www.aginsur.es

GERCO. Puerta de Toledo, estupendo piso, 110 metros, 2 dormitorios, reformado, para entrar, patio, buena zona, bien comunicado. 291.465 €. 48.495.695 ptas. 915751570.

PZA. CARROS. 2 dormitorios, reforma diseño, ite edificio, mejor zona Austrias. 293.000 €. GILMAR. 913643800. Ref. 12958

GERCO. Santa María de la Cabeza, exterior, 3 dormitorios, ascensor. 293.066 €. 48.762.079 ptas. 915751570.

HORTALEZA. 64 metros, apartamento abuhardillado, junto Fernando VI. 295.480 €. GILMAR. 915919190. Ref. 6942

GERCO. Austrias- Plaza Mayor, piso exterior, 2 balcones, totalmente rehabilitadas, trastero. 296.600 €. 49.350.087 ptas. 915751570.

MAYOR. Dos dormitorios, aire acondicionado, abuhardillado, ascensor. 297.000 €. 914461111. www.aginsur.es

DELICIAS. 3 dormitorios, exterior con tres balcones, bien comunicado. 298.000 €. GILMAR. 913643800. Ref. 10100

JAIME EL CONQUISTADOR. Piso de 75 metros aproximados, 3 dormitorios, 2 baños. Mucha luz. 298.800 €. 915359697.

TRIBUNAL, apartamento de 70 metros aproximados, A/A, plaza de garaje opcional. 299.000 €. 915106503.

ATOCHA. Ave, 2 dormitorios, reformado, ascensor, ocasión. Delicias, muy luminoso, ocasión. 299.000 €. GILMAR. 913643800. Ref. 12203

SANTA Mª DE LA CABEZA. ¡¡Espectaculares vistas!! Piso exterior de 91 metros aproximados, 2 dormitorios, baño, terraza. 299.000 €. 915359697

RASTRO, apartamento exterior, 75 metros aproximados, espacios amplios, 299.500 €. 915106503.

ATOCHA. viviendas lujo, estrenar, diseño, edificio señorial, techos altos, primeras calidades. 300.000 €. GILMAR. 913643800. Ref. 15217

PLAZA ESPAÑA. 65 metros, dos dormitorios, perfecto. 300.500 €. 914461111. www.aginsur.es

AMPARO. 2 dormitorios, exterior, buena finca, garaje. 304.000 €. GILMAR. 913643800. Ref. 14097

GERCO. Centro- Atocha, exterior 75 metros, 3 dormitorios, 2 balcones, bonito salón. 304.485 €. (50.662.041 ptas) 915751570.

AUSTRIAS. 65 metros, estrenar, diáfano, mejor ver. 306.000 €. GILMAR. 913643800. Ref. 18418

DELICIAS, piso exterior de 80 metros aproximados, 2 balcones a la calle, muy comunicado, 306.900 €. 915106503.

ÁTICO Delicias, oportunidad, buena finca, 70 vivienda, 25 terraza, calle tranquila, véalo, sólo 310.000 €. 915911111. www.servivienda.es

AUSTRIAS, piso exterior, duplex, muy comunicado, 312.000 €. 915106503.

LARRA 70 metros, dos dormitorios 315.000 €. GILMAR 915919190. Ref. 18710

GERCO. Embajadores, piso 70 metros, 2 dormitorios, ascensor, calefacción central, muy bien comunicado, edificio emblemático. 315.531 €. 52.499.941 ptas. 915751570.

PLAZA MAYOR. Exterior, estrenar, 75 metros. 316.000 €. GILMAR. 913643800. Ref. 19250

GERCO Gran Vía, nuevo, finca rehabilitada, exterior, 60 metros, 2 terrazas, tarima flotante, ascensor. 316.500 € (52.661.169 ptas). 915751570.

EMBAJADORES, piso exterior, 50 metros aproximados, finca rehabilitada, 317.400 €. 915106503.

GERCO. Embajadores, apartamento lujo, 66 metros, amueblado, comunidad con todos los servicios, piscina, parque infantil, garaje. 318.000 €. 53.000.000 ptas. 915751570.

ATOCHA. Junto, 90 metros, 3 balcones, muchas posibilidades, ascensor. 318.000 €. GILMAR 913643800. Ref. 16590

JUAN DUQUE Tres dormitorios, reformado, ascensor, buen edificio, terraza, exterior, junto Parque Atenas, ocasión. 319.000 €. GILMAR. 913643800. Ref. 16366

TRIBUNAL. Edificio 7 años, 1 dormitorio, 2 balcones, tendedero, trastero, ascensor. 320.000 €. GILMAR 915919190. Ref. 16307

GERCO. Centro, junto al Reina Sofía, gran apartamento reformado, 320.940 €. 53.399.923 ptas. 915751570.

LAVAPIES, piso exterior, 54 metros aproximados, 2 dormitorios, 1 baño, reformado, 325.000 €. 915106503.

MALASAÑA. Dos dormitorios, reformado. 325.000 €. 914461111. www.aginsur.es

GERCO. Centro- Atocha, muy luminoso, 75 metros, 3 dormitorios, 2 balcones, bien comunicado. 327.026 €. (54.662.041 ptas) 915751570.

DELICIAS. Ave, 90 metros, exterior, 3 dormitorios, varios balcones. 329.000 €. GILMAR. 913643800. Ref. 13906

GRAN VÍA, piso de 3 dormitorios, 2 baños, mucha luz, 330.000 €. 915106503.

ATOCHA. 2 dormitorios, última planta, ascensor. 330.000 €. GILMAR. 913643800. Ref. 18380

GILMAR. Huertas, edificio rehabilitado, apartamentos y áticos primeras calidades, llave en mano, desde 330.000 €. 912093280.

GERCO. Centro, exterior, 66 metros, 2 dormitorios, reformado, para entrar. 336.000 €. 55.905.696 ptas. 915751570.

anuncios que IMPACTAN en EL MUNDO con los mejores descuentos 91 559 15 15 Publicidad Corbera

ANUNCIOS BREVES

LEGAZPI. Piso de 90 metros aproximados, 2 dormitorios, baño, cocina con electrodomésticos, exterior con mucha luz y amplios ambientes. 336.400 €. 915359697.

TRIBUNAL, piso exterior, 60 metros aproximados, finca rehabilitada, 336.900 €. 915106503.

GERCO. Embajadores, piso 84 metros, 2 dormitorios, 2 baños, buenas calidades. 338.560 €. 56.331.644 ptas. 915751570.

GERCO. Embajadores, 75 metros, 3 dormitorios, luminoso, buena situación. 339.030 €. 56.409.846 ptas. 915751570.

ANTRACITA. Calle, estrenar, garaje, trastero, piscina. 346.500 €. GILMAR 913643800. Ref. 18148

GERCO Gran Via, nuevo, finca rehabilitada, exterior, 2 dormitorios, 2 terrazas, tarima flotante, ascensor, 348.000 € (57.902.328 ptas). 915751570.

GILMAR Gran Vía. Promoción obra nueva, junto al metro y plaza de España. Pisos y áticos exteriores. Máximas calidades, diseño exclusivo, entrega mediados 2008. Garaje opcional. desde 348.270 €. 912093280.

EMBAJADORES, 95. 3 dormitorios, 2 baños, exterior. 350.000 €. 914488525.

EMBAJADORES, 95. 3 dormitorios, 2 baños, exterior. 350.000 €. 914488525.

EMBAJADORES, 95. 3 dormitorios, 2 baños, exterior. 350.000 €. 914488525.

Más de 360.000 €

TRIBUNAL. 90 metros, abuhardillado, vigas vistas, opción garaje, reformado. 362.000 €. 914461111. www.aginsur.es

GERCO. Centro- Lavapiés, exterior, 2 balcones, luminoso, finca rehabilitada, posibilidades. 363.300 €. 60.448.034 ptas. 915751570.

ACACIAS. Piso de 2 dormitorios, baño, excelente reforma. Exterior con 3 balcones a la calle. 363.700 €. 915359697

PALACIO, piso de 80 metros aproximados, 3 dormitorios, 1 baño, luminoso, 364.000 €. 915106503.

GERCO. Centro- Mercado de las Flores, edificio singular, calle histórica, peatonal, muy tranquila, ático 65 metros, terraza 25 metros. 364.814 €. 60.699.942 ptas. 915751570.

EMBAJADORES. Piso a estrenar de 75 metros aproximados, exterior con 2 dormitorios, 2 baoñs. Urbanización de lujo con jardín y piscina, garaje opcional. 366.000 €. 915359697.

PLAZA ESPAÑA. Junto. Apartamento de 65 metros en finca del 2003, cocina independiente. 367.500 €. GILMAR. 915919190. Ref. 18302

SAN BERNARDO, piso de 78 metros aproximados, reformado, excelentes calidades, cocina equipada con electrodomésticos, 368.700 €. 915106503.

IMPERIAL. Junto, 3 dormitorios, 3 balcones, trastero, reformado, finca rehabilitada. 369.000 €. GILMAR. 913643800. Ref. 14697

LAVAPIES, piso exterior, 80 metros aproximados, muy comunicado, 370.000 €. 915106503.

GERCO. Embajadores- Delicias, 3 dormitorios, exterior, buena finca, bien comunicado, posibilidades. 371.000 €. 61.729.206 ptas. 915751570.

GERCO Centro-San Bernardo, 60 metros, buhardilla nueva a estrenar, casa y portal señorial, 372.627 € (62.000.000 ptas). 915751570.

LETRAS. Buhardilla, 2 dormitorios, diseño, preciosa, edificio rehabilitado, aire, vigas, vistas. 378.000 €. GILMAR. 913643800. Ref. 15590

GERCO. Embajadores, 3 más 1 dormitorios, 2 baños, exterior, buena finca, portero físico, 2 ascensores. 378.637 €. 62.999.896 ptas. 915751570.

GERCO. Embajadores- Delicias, 70 metros, 2 dormitorios, 1 baño, buen portal, entrar a vivir. 379.000 €. 63.060.294 ptas. 915751570.

VISTILLAS. Parque vistas, 2 dormitorios, garaje, oportunidad. 379.000 €. GILMAR 913643800. Ref. 13821

EMBAJADORES Glorieta, 4 dormitorios, garaje, exterior, ocasión, 2 terrazas, edificio moderno. 380.000 €. GILMAR. 913643800. Ref. 19364

CORTES. Junto Congreso, 85 metros, 2 dormitorios, reforma lujo, señorial. 380.000 €. GILMAR. 913643800. Ref. 20036

ANTÓN MARTÍN, piso exterior, 85 metros aproximados, buena terraza, 381.000 €. 915106503.

PUENTE SEGOVIA tres dormitorios, 90 metros, exterior, ascensor, reformado, amueblado. 382.000 €. 914461111. www.aginsur.es

DELICIAS. Piso de 80 metros aproximados, buena finca con ascensor, 7ª planta con mucha luz. Fantástica reforma. 382.900 €. 915359697.

CORTES. Apartamento, exterior, dos balcones, ascensor, reformado. 385.000 €. 914461111. www.aginsur.es

ACACIAS. iiÁtico- dúplex!! Apartamento de 68 metros aproximados con bonitas vistas. Trastero. Garaje opcional. 386.800 €. 915359697.

SAN BERNARDO, apartamento exterior, 55 metros aproximados, listo para entrar, 387.200 €. 915106503.

SALESAS. Apartamento 65 metros, ascensor, perfecto, finca representativa. 390.000 €. 914461111. www.aginsur.es

GERCO. Austrias, Cava Baja, exterior, mucha luz, finca rehabilitada, 3 dormitorios. 390.658 €. 65.000.022 ptas. 915751570.

CHUECA. Apartamento, 71 metros, exterior, perfecto. 393.000 €. 914461111. www.aginsur.es

GERCO. Embajadores- Planetario, exterior, 2 dormitorios, 1 baño, 1 aseo, urbanización con piscina, jardines, buenísima zona. 395.000 €. 65.722.470 ptas. 915751570.

TRIBUNAL. 90 metros, dos dormitorios, opción garaje, reformado. 397.000 €. 914461111. www.aginsur.es

CRISTO REY Plaza, apartamento 70 metros, garaje, trastero, 398.000 €, 914461111. www.aginsur.es

PASILLO VERDE. Nuevo, vistas, 90 metros, piscina, Pontones. 398.500 €. GILMAR. 913643800. Ref. 15248

GERCO. Centro, piso 93 metros, 3 dormitorios, muy buena finca, calefacción central. 399.000 €. 66.388.014 ptas. 915751570.

PUENTE SEGOVIA. 105 metros, reformado, vistas, trastero, terraza, exterior al parque, calidades. 399.000 €. GILMAR. 913643800. Ref. 15237

PASILLO VERDE. 2 dormitorios, súper- diseño, exterior, revistas de decoración, junto Acacias. 399.000 €. GILMAR. 913643800. Ref. 17603

PUENTE SEGOVIA. 115 metros, cuatro dormitorios, baño, aseo, exterior, reformado. 403.000 €. 914461111. www.aginsur.es

MÉNDEZ ÁLVARO, dos dormitorios, baño, aseo, exterior, garaje, piscina, jardín, trastero, nuevo.. 408.700 €. 914461111. www.aginsur.es

SAN BERNARDO. Tres dormitorios, exterior, ascensor. 409.000 €. 914461111. www.aginsur.es

EMBAJADORES. 3 dormitorios, 2 baños, reforma lujo, garaje. 410.000 €. GILMAR. 913643800. Ref. 18628

GERCO Céntrico, exterior, 3 dormitorios,2 baños, 3 balcones, finca histórica, rehabilitada, 411.685 € (68.498.620 Ptas.) 915751570.

GERCO. Austrias, apartamento lujo, 74 metros, 3 balcones a la calle, trastero. 411.840 €. 68.524.410 ptas. 915751570.

PUERTA TOLEDO. Pasillo Verde, 3 dormitorios dobles, baño, aseo, cocina amplia independiente amueblada con electrodomésticos, calefacción central, aire acondicionado, preciosa reforma a estrenar, inmejorables calidades, garaje en edificio incluido en precio. 416.000 €. PREMIUM 913193540.

GERCO. Centro, dúplex, 3 dormitorios, 2 baños, muy luminoso, buena zona. 419.040 €. 69.722.389 ptas. 915751570.

LAVAPIES, piso exterior, 70 metros aproximados, 2 dormitorios, 1 baño, muy luminoso, reformado, 420.000 €. 916106503.

DELICIAS. Dúplex lujo, 118 metros, estrenar, 3 dormitorios, ideal despacho o vivienda, junto Ancora, precioso. 420.000 €. GILMAR. 913643800. Ref. 6023

GERCO Embajadores, Planetario, nuevo, exterior, 102 metros, dos dormitorios, dos baños, trastero, garaje, urbanización cerrada, piscina, padel, buena comunicación, 420.620 € (69.985.279 ptas). 915751570.

GERCO. Acacias, exterior, 100 metros, 3 dormitorios, 2 terrazas, conserje, ascensor, calefacción central, plataforma minusválidos, magníficas vistas. 422.812 €. 70.350.000 ptas. 915751570.

EMBAJADORES. Final, 90 metros, estrenar, piscina, garaje, trastero, vistas, calidades. 423.900 €. GILMAR. 913643800. Ref. 19566

GERCO Gran vía, exterior, 86 metros, 3 dormitorios, muy bien comunicado, 424.040 € (70.554.319 Ptas.) 915751570.

DELICIAS. Ático dúplex, dos dormitorios, dos baños, terraza de 15 metros, solarium, nuevo. 427.000 €. 914461111. www.aginsur.es

NOVICIADO. 2 dormitorios, amplio salón con chimenea, cocina independiente amueblada con office, preciosa reforma, para entrar a vivir, alto, exterior, luminoisísimo, antiguo palacete totalmente rehabilitado con ascensor. 432.000 € PREMIUM 913193540

PEZ. 80 metros, edificio rehabilitado, reformado, 2 dormitorios, exterior. 438.738 €. GILMAR. 915919190. Ref. 16797

GERCO Centro - Plaza Vázquez de Mella, 94 metros, finca rehabilitada, 2 balcones, exterior, buenas calidades, para entrar, garaje apto, 442.500 € (76.625.805 ptas). 915751570.

RASTRO, 2 dormitorios, garaje, trastero, piscina, muy luminoso, único en zona, 443.000 € GILMAR 913643800 REF- 19123

GERCO. Santa María de la Cabeza, 105 metros, 2 dormitorios, antes 3, 2 baños, salón independiente, exterior, posibilidades, bien comunicado. 445.000 €. 74.159.571 ptas. 915751570.

PLANETARIO. Mejor finca, piscina, paddle, gimnasio, trastero y garaje, 2 dormitorios, 2 baños, excelentes calidades. 445.000 €. GILMAR 913643800. Ref. 15640

GRAN VÍA. Dúplex nuevo, 2 dormitorios, exterior, ocasión, junto calle Alcalá. 445.000 €. GILMAR. 913643800. Ref. 15335

GERCO. Méndez Álvaro. 2 dormitorios, 2 baños, aire acondicionado, persianas eléctricas, exterior, a estrenar, garaje, trastero, piscina, paddle. 446.250 €. (74.249.752 ptas.) 915751570.

MALASAÑA. 110 metros, tercera planta, tres balcones, trastero, perfecto. 448.000 €. 914461111. www.aginsur.es

DELICIAS. Magnífico piso exterior de 103 metros aproximados, 3 dormitorios, 2 baños, terraza, finca de lujo con jardín interior. 449.900 €. 915359697.

PASILLO VERDE. 114 metros, 3 dormitorios, garaje, piscina, precioso. 450.000 €. GILMAR. 913643800. Ref. 19935

ARGANDA. Dúplex tipo loft, 130 metros, reforma a estrenar. 451.000 €. GILMAR. 913643800. Ref. 10108

VIRGEN DEL PUERTO. Junto, 4 dormitorios, reforma a estrenar, terraza, muy luminoso, zona en revalorización. 452.600 €. GILMAR. 913643800. Ref. 13613

GERCO. Centro, junto a Paseo del Prado, exterior, 5 dormitorios, 2 baños, salón independiente, buena finca. 454.365 €. 75.599.975 ptas. 915751570.

GERCO Austrias, 3 dormitorios, 2 balcones, cocina amueblada, reformado, 458.030 € (76.209.779 Ptas.) 915751570.

PUENTE SEGOVIA. 144 metros, exterior, 5 dormitorios, ocasión, jardines, junto puente Segovia, buen edificio. 459.000 €. GILMAR. 913643800. Ref. 19535

GERCO. Austrias, piso reformado, 3 dormitorios más buhardilla, precioso salón con chimenea. 460.000 €. 76.573.560 ptas. 915751570.

GERCO Austrias, edificio rehabilitado, conserje, perfecta, 71 metros, 463.500 € (77.119.911 ptas). 915751570.

GERCO. Embajadores- Atocha, piso 100 metros, luminoso, 3 dormitorios más salita, ascensor, calefacción central, orientación este- oeste, muy bien comunicado. 472.500 €. 78.617.385 ptas. 915751570.

GERCO. Paseo Delicias, ático, 4 dormitorios, 2 baños, 20 metros terraza, calefacción central, muy buena zona. 473.759 €. 78.826.864 ptas. 915751570.

REINA SOFÍA, 2 dormitorios, garaje, seminuevo, preciosa finca con jardín. 475.000 €. GILMAR 913643800. Ref. 18521

BEATA. Ático dúplex, lujo, 93 metros y tres terrazas únicas. Trastero. Vistas. Estrenar. 479.000 €. GILMAR. 913643800. Ref. 4376.

ARGANZUELA. 120 metros, gran edificio, terraza, 4 dormitorios, ascensor. 479.500 €. GILMAR. 913643800. Ref. 15651

HUERTAS. 160 metros, exterior. 481.000 €. 914461111. www.aginsur.es

MÉNDEZ ÁLVARO. Cuatro dormitorios, dos baños, trastero, garaje, piscina. 481.000 €. 914461111. www.aginsur.es

GERCO. Austrias, junto a Palacio, zona inmejorable, 2 dormitorios, 2 baños, señorial, exterior, balcón tendedero, ascensor, cocina independiente, amueblada. 483.000 €. 80.364.438 ptas. 915751570.

GERCO. Embajadores, 100 metros, 3 dormitorios, 2 baños, garaje, piscina, trastero, perfecto estado. 486.819,80 €. (80.999.924 ptas) 915751570.

GERCO Sol, finca rehabilitada, nuevo, ático 65 metros, 2 dormitorios, ascensor, 487.000 € (81.029.982 ptas). 915751570.

ACACIAS. Dúplex 2 dormitorios, 2 garajes, piscina, lujo, vigilancia 24 horas, estrenar, trastero, ocasión. 489.000 €. GILMAR 913643800. Ref. 14581

CHUECA. Precioso piso abuahardillado. 90 metros útiles. Muy luminoso y silencioso. Totalmente reformado (de 3 dormitorios a 1). Vigas vistas. Salón 35 metros, doble altura, chimenea, altillo. Cocina equipada. 1 baño. C/I A/A A/E. Para entrar a vivir. Mejor verlo. 490.000 €. 661442630.

LAS NAVES, 3 dormitorios, 2 baños, dúplex, entrar, garaje opcional. 494.000 €. GILMAR 913643800. Ref. 18736

CHUECA. Plaza, 95 metros, dos dormitorios, dos balcones, trastero. 498.000 €. 914461111. www.aginsur.es

ROAN.- Sol. Exterior. 120 metros, para reformar, muchas posibilidades, 498.000 €. 913958300.

PIRÁMIDES. 97 metros, piscina, garaje, trastero, 24 h., 3000 metros jardines, mejor urbanización zona. 499.900 €. GILMAR. 913643800. Ref. 9557

PLAZA MAYOR, 115 metros, 2 balcones, reformado, techos 4 metros. 500.000 €. GILMAR 913643800. Ref. 9603

GERCO. Puerta Toledo, exterior, 3 dormitorios, ascensor, espectaculares vistas. 504.000 €. 83.858.544 ptas. 915751570.

GERCO Austrias-Bailén. Loft de diseño, 1 dormitorio, cocina independiente, calidades lujo, ideal inversores. 504.000 €. (83.858.544 ptas) 915751570.

GERCO. Embajadores- Pasillo Verde, 120 metros, 3 dormitorios, 2 baños, mucha luz, buenísima zona. 504.300 €. 83.908.460 ptas. 915751570.

CONCEPCIÓN JERÓNIMA. 107 metros, finca rehabilitada, piso alto en bruto, trastero. 506.000 €. GILMAR. 913643800. Ref.14676

DELICIAS. Piso exterior, muy soleado de 100 metros aproximados, 3 dormitorios, 2 baños. Excelente reforma. Aparcamiento de superficie. 506.800 €. 915359697.

SANTA MARÍA CABEZA. Tres dormitorios, baño, aseo, exterior. 508.000 €. 914461111. www.aginsur.es

GERCO. Embajadores- Acacias, exterior, piso 15º, buenas vistas, 2 dormitorios, 2 baños, trastero, lujo. 509.250 €. 84.732.070 ptas. 915751570.

PLANETARIO. 4 dormitorios, piscina, garaje, urbanización privada, vistas, 173 metros. 510.000 €. GILMAR 913643800. Ref. 17248

PEZ. Pisos a estrenar, 2 dormitorios, desde 510.860 €. GILMAR. 915919190. Ref. 10549

PACÍFICO, ático 115 m, diseño, chimenea, vistas, único, espectacular, 2 dormitorios, precioso. 510.900 €. GILMAR 913643800. Ref. 18808

ENBAJADORES. 120 metros, cuatro dormitorios, salón 25 metros, dos baños, exterior, trastero. 511.000 €. 914461111. www.aginsur.es

SAN BERNARDO. Tres dormitorios, exterior, ascensor. 511.000 €. 914461111. www.aginsur.es

CORTES. 120 metros, diseño, 3 balcones, lujo, garaje, alquiler, reforma de súperdiseño, mejor zona Letras. 512.000 €. GILMAR. 913643800. Ref. 8210

AUSTRIAS, piso exterior, 105 metros aproximados, 3 dormitorios, 2 baños, en pleno corazón de los Austrias, 523.200 €. 915106503.

GERCO. Centro- Sol, 100 metros, 4 dormitorios, 2 baños, casa rehabilitada, para entrar a vivir, luminoso. 525.000 €. 87.352.650 ptas. 915751570.

GERCO. Austrias- Plaza Mayor, 2 dormitorios, 2 baños, gran salón, ascensor. 525.000 €. 87.352.650 ptas. 915751570.

PACÍFICO. Bajo jardín, garaje, piscina, 155 metros, lujo, patio ajardinado de 50 metros, lujo. 529.000 €. GILMAR. 913643800. Ref. 7625

CHUECA. 130 metros, tres dormitorios, baño, aseo, exterior, dos balcones, ascensor. 530.000 €. 914461111. www.aginsur.es

GERCO. Embajadores, muy luminoso, 109 metros, 3 dormitorios, 2 baños, conserje, urbanización cerrada, ajardinada, excelente ubicación. 530.092 €. 88.199.887 ptas. 915751570.

PASILLO VERDE. Nuevo Mundo Acacias, garaje, trastero, exclusivo, piscina climatizada, vigilancia 24 horas, 5ª planta, súperlujo. 534.000 €. GILMAR. 913643800. Ref. 17618

GERCO. Latina, 3 dormitorios, 2 baños, trastero, 2 balcones, finca rehabilitada, muchas posibilidades. 536.403 €. 89.249.950 ptas. 915751570.

BARRIO DE LAS LETRAS, piso exterior, 160 metros aproximados, 6 dormitorios, 2 baños, 540.500 €. 915106503.

PRADO, 115 metros, cuatro balcones, perfecto. 541.000 €. 914461111. www.aginsur.es

HUERTAS. 165 metros, exterior. 541.000 €. 914461111. www.aginsur.es

HORTALEZA. 130 metros útiles, 3 dormitorios, 2 baños, 2 balcones, reformado. 550.000 €. GILMAR. 915919190. Ref. 16485

MALASAÑA 120 metros, tres dormitorios, baño, aseo, tres balcones, perfecto, 564.000 €. 914461111. www.aginsur.es

GERCO. Centro- Junto Reina Sofía, exterior, 3 dormitorios, 2 baños, garaje, precioso. 564.951 €. 94.000.000 ptas. 915751570.

CANALEJAS. 179 metros, exterior, trastero, ocasión, 3 balcones, posible segregación, grandes salones, único. 565.000 €. GILMAR. 913643800. Ref. 16599

GERCO. Embajadores- Delicias, precioso ático 105 metros, 3 dormitorios, 2 baños, reformado, para entrar, terraza de 12 metros, finca representativa. 567.000 €. (93.340.862 ptas) 915751570.

GERCO Austrias, ático, conservación perfecta, 90 metros más 22 metros de terraza, 568.000 € (94.507.248 ptas). 915751570.

MAYOR. 150 metros, exterior, ascensor, trastero. 568.000 €. 914461111. www.aginsur.es

MAYOR. 150 metros, salón 30 metros, exterior, trastero, ascensor. 568.000 €. 914461111. www.aginsur.es

PUERTA DE TOLEDO, piso exterior,3 dormitorios, 2 baños, muy luminoso, muy comunicado, 568.100 €. 915106503.

AUSTRIAS, "magnifica de lujo" 136 metros aproximados, exterior, impecable, 570.000 €. 915106503.

METALES. Estrenar, tres dormitorios, garaje, trastero, espléndida finca, esquinazo muy luminoso. 570.000 €. GILMAR 913643800. Ref. 18383

PASILLO VERDE. 126 metros, 4 dormitorios, piscina, jardín, garaje opcional. 570.000 €. GILMAR. 913643800. Ref. 9494

PUENTE SEGOVIA. 125 metros, lujo, garaje, trastero, jardín, nuevo, junto Puente Segovia, único. 570.000 €. GILMAR. 913643800. Ref. 19385

FUENCARRAL. 97 metros, 2 dormitorios, 2 baños, bonita reforma, balcones. 576.000 €. GILMAR. 915919190. Ref. 15454

AP de propiedades y promociones

Su Asesor Inmobiliario

CONDE DE ARANDA, mejor zona, precioso, 2 dormitorios, 2 baños, 2 salones, edificio muy representativo. Ref. 207

RETIRO, piso de 160 m2 4 dormitorios, baño, aseo, salón de 45 m2. muy luminoso, terraza de 9 m2. reformar. Ref. 384

SALAMANCA, magnífico piso interior, mejor ver, flamo de luz, 3 dormitorios + 1 interior, salón de 35 m2. cocina, baño, techos altos con escayolas, buena finca. Ref. 396

SALAMANCA, magnífico piso en Lagasca, 133,17 m2. 3 dormitorios, 2 baños, cocina amueblada, 2 balcones a la calle, totalmente reformado. Ref. 393

SALAMANCA, piso con encanto para reforma total. 168 m2. alto, exterior. Ref. 414

CHAMBERÍ, magnífico piso en San Francisco de Sales de 164 m2. frente al Parque de Santander. 3 dormitorios, 2 baños, cocina con office, gran salón, garaje. Ref. 451

SALAMANCA, piso 4 dormitorios, 2 baños, mejor zona, reformado, mejor ver. Ref. 462

SALAMANCA, en el corazón del distrito de Salamanca, gran piso exterior de 185 m2. precioso mirador y 2 balcones a la calle, edificio y portal clásico, también interesante para despacho representativo. Ref. 469

SALAMANCA, excelente piso exterior a estrenar en edificio residencial de alto nivel. 250 m2. 4 dormitorios, 3 baños, gran salón, aire acondicionado y trastero. Ref. 493

SALAMANCA - CASTELLANA, buen piso de 115 m2. con 3 dormitorios, y 2 baños, aire acondicionado, reformar, bien comunicado. Ref. 497

OBRA NUEVA

- General Díaz Porlier, 69 (Juan Bravo)
- Núñez de Balboa, 11 (junto Retiro)
- Pasaje Bisbal, 4 (próx. Manuel Becerra)

INFORMACIÓN Y VENTAS

91 571 79 17

C/ Velázquez, 20. 1º Izqda.

VENDO OFICINA

300 m.², 2 plazas de garaje, 6 despachos, almacén, zona administración, totalmente reformada, conserjería 24 horas, dos líneas de metro, muelle de descarga.

Tel.: 626.99.65.45. Sr. Font

¡OPORTUNIDAD!

Vendo Ático Duplex en Boadilla. Plaza de garaje y trastero. Sólo particulares.

Tel. 665 790 447

LIQUIDACIÓN PRECIO COSTE

CIUDAD REAL

- Pisos dúplex, a estrenar y de segunda mano reformados. (200.000 € a 240.000 €)
- Casas nuevas, patio, garaje y piscina. (155.000 €)
- Terreno listo para construir 55 - 60 viviendas, ó ideal residencia Asciano. (752.000 €)

Teléfono: 635 61 66 30

GRAN OPORTUNIDAD

Descuento del 7%

si compra antes del 31 de marzo del 2008

OBRA NUEVA

TETUÁN

Estudios, apartamentos, 2 dormitorios y trasteros. Garaje opcional

91 311 90 60

ENSANCHE DE VALLECAS

Viviendas de Protección Pública

- 2 y 3 dormitorios
- 2 Plazas de garaje
- Trastero

VPPL

91 406 20 20

902 889 340

VIRGEN DE LOS SANTOS S. COOP. MAD.

Atención al público de Lunes a Viernes de 9:00h a 14:00h y 16:00h a 19:00h

ÚLTIMAS VIVIENDAS

EDIFICIO ESTRASBURGO MADRID

VISITE PISO PILOTO

VIVIENDAS DE 3 DORMITORIOS.

Precio fijo y cerrado en contrato

AVAL DE CANTIDADES ENTREGADAS.

ENTREGA INMEDIATA

Infórmese y concierte atención personalizada, Srta. Maika Lezcano.

Tel.: 91 319 08 83

C/ Almagro, 1 bajo

Tel. 902 323 902 | MADRID

DIURSA VIVIENDAS DE CALIDAD

Viviendas en Madrid

Zona **Alcalá**

C/ Gerardo Cordón, nº 40

- 12 viviendas en un bloque de 5 alturas.
- Distribución interior a su medida.
- Calidades de lujo.
- Jardines y piscina.
- Estudios desde 197.000 €.
- Garaje y trastero incluido.
- Entrega: 4º trimestre 2009.

Promociona y gestiona: WESTMINJTER DEVELOPS. S.L.

Teléfonos: 91 458 91 81 637 43 80 96

Si quieres anunciarte en EL MUNDO DEL SIGLO VEINTIUNO, sigue la flecha arapublicidad tfno91 431 97 97 Admitimos cualquier forma de pago arapublicidad

SELECCIÓN DE PROMOCIONES

GILMAR
CONSULTING INMOBILIARIO

INFORMACIÓN Y VENTA
91 209 32 80

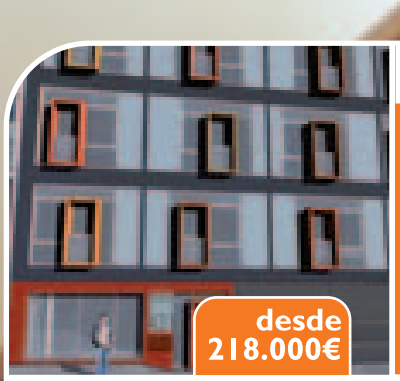

ALCALÁ, 431

Vanguardista edificio de 16 estudios y 8 viviendas de 2 dormitorios.

Situado junto al metro de Ciudad Lineal y zona comercial.

Excelentes calidades y acabados.

Zona ajardinada y piscina.

RESIDENCIAL ARANAZ

Apartamentos y áticos con terraza en la mejor zona de Arturo Soria.

Trastero y plaza de garaje incluida en el precio; piscina.

Excelentes comunicaciones.

Junto a centro comercial. Llave en mano

SIERRA DE GUADARRAMA

Apartamentos en plena sierra de Guadarrama.

A 35 minutos de Madrid.

Magnificas instalaciones deportivas (Golf, Equitación, Cross).

Facilidades de pago.

EL MIRADOR DE LA VILLA

Edificio de viviendas de 1 dormitorio, estudios, bajos y áticos con terraza. Trastero y garaje.

Zonas comunes con Piscina y sauna.

En la mejor zona de Las Tablas.

Cerca de la salida a la M-40 y junto a parada de metro ligero.

EMPORIO MADRID

Magnífico complejo empresarial de Despachos profesionales con trastero y garaje desde 78,24 m² construídos.

Junto al metro ligero.

Ubicado en la salida 36 de la M-40.

Naves en venta y alquiler desde 300 m² construídos.

GRANADA, 40

Viviendas y áticos de 2, 3 y 4 dormitorios con trastero. Garaje opcional.

Zonas comunes con urb. Cerrada, vigilancia 24 hrs, piscina climatizada, spa y gimnasio.

Magnífica ubicación: a 300 mts del parque del Retiro.

Excelentes comunicaciones: muy cerca de las estaciones de metro y RENFE,

nachercreativo.com

www.gilmar.es

ANUNCIOS BREVES

GERCO. Austrias, 118 metros, 3 dormitorios, baño más aseo, gran terraza, muy luminoso, excelente ubicación, para reforma, muchas posibilidades. 577.500 €. 96.087.915 ptas. 915751570.

PASILLO VERDE. 3 dormitorios, zonas comunes, piscina, garaje, vigilancia. 578.000 €. GILMAR. 913643800. Ref. 14225

GERCO. Conde Duque, céntrico, dúplex, 2 dormitorios, 2 baños, magníficas vistas, buena conservación. 580.000 €. 95.503.880 ptas. 915751570.

GERCO. Puerta Toledo, 150 metros, luminoso, 2 terrazas, preciosas vistas, trastero, buena finca. 583.911 €. 97.154.616 ptas. 915751570.

GERCO. Centro- Chueca, precioso dúplex loft de diseño, muy buenas calidades, 2 dormitorios, más 1 espacio abierto, salón comedor, cocina totalmente amueblada con buenos electrodomésticos, 2 baños, techos altos, ventanas aluminio con rotura de puente térmico, paredes lisas, carpintería lacada en blanco a medida. 590.000 €-98.167.740 ptas. 915751570.

IMPERIAL. Ático, 3 dormitorios, garaje, trastero, piscina, divino, véalo. 595.000 €. GILMAR. 913643800. Ref. 17623

BAILÉN. Ático 100 metros, nuevo, lujo, garaje, 3 terrazas. 598.000 €. GILMAR. 913643800. Ref. 14346.

HUERTAS. 140 metros, chimenea, exterior, zona peatonal, buena finca. 599.000 €. 914461111. www.aginsur.es

TOLEDO. Calle, 175 metros, señorial, exterior, muchas posibilidades. 600.000 €. GILMAR 913643800. Ref. 17625

GERCO. Austrias, reformado, exterior, 107 metros, 3 dormitorios, 2 baños, buhardilla, cocina independiente amueblada. 601.012 €. 100.000.000 ptas. 915751570.

GERCO Puerta Toledo, 112 metros, tres dormitorios, dos baños, garaje, piscina, tenis, jardines, reformado, 607.022 €, (101.000.000 ptas). 915751570.

GERCO Austrias, casa señorial, 170 metros, 2 balcones, excelente situación, precioso, 616.000 € (102.493.776 ptas). 915751570.

MÉNDEZ ÁLVARO. Piso de 126 metros aproximados, 3 dormitorios, 2 baños, todo exterior con gran terraza, finca de un año con jardín y piscina. Trastero y garaje incluidos. 617.000 €. 915359697.

GERCO. Embajadores, ático, 2 dormitorios, 2 baños, nuevo, terraza, garaje, piscina, trastero, magnífico. 619.042 €. 103.000.000 Ptas. 915751570.

CORTES, apartamento, última planta y extraordinarias vistas sobre madrid, 100 metros aproximados, 620.880 €. 915106506.

GERCO. Centro, 97 metros, 2 dormitorios, garaje opcional, excelente situación, para entrar para entrar a vivir. 624.000 €. 103.824.864 ptas. 915751570.

ACACIAS. Nuevo Mundo, 2 dormitorios, garaje, trastero, piscina, gimnasio, súperlujo, único. 630.000 €. GILMAR. 913643800. Ref. 15677

ACACIAS. Nuevo Mundo, 110 metros, 2 baños, garaje, trastero. 630.000 €. GILMAR. 913643800. Ref. 15677

DOCTOR VALLEJO NÁJERA. Ático, 3 dormitorios, garje, mejor urbanización zona. 635.000 €. GILMAR. 913643800. Ref. 17154

IMPERIAL. Ático dúplex de lujo. 120 metros aproximados, 3 dormitorios, 2 baños y terraza de 22 metros aproximados, 2 pistas de squash, sauna, gimnasio, piscina y jardín. 636.900 €. 915359697.

TÉLLEZ. 3 dormitorios, garaje, espléndida finca, piso alto con muchas mejoras, exterior. 642.000 €. GILMAR 913643800. Ref. 16924

PASILLO VERDE, 5 dormitorios, 3 baños, garaje, magnífica distribución, precioso, visítelo. 645.000 €. GILAMR. 913643800. Ref. 19169

PUERTA TOLEDO, 4 dormitorios, reforma estrenar, garaje, piscina, 3.000 m, jardines, único, terraza. 650.000 €. GILMAR 913643800. Ref. 17800

GLORIETA RUIZ JIMÉNEZ. Dos dormitorios, dos baños, exterior, cuatro balcones, ascensor, totalmente reformado. 660.000 €. 914461111. www.aginsur.es

MAYOR, ático muy exclusivo, 30 metros terraza, finca señorial, único. 660.000 €. GILMAR 913643800. Ref. 19839

MARQUÉS DE MONISTROL. 209 metros, 6 dormitorios, garaje, trastero, único. 660.000 €. GILMAR. 913643800. Ref. 20114

NUEVO LEGAZPI, 271 metros, ático, garaje, trastero, piscina, mejor ver. 680.000 €. GILMAR 913643800. Ref. 17101

AUSTRIAS. Ático diseño 120 metros, ascensor, único, terraza, vigas vistas, junto Plaza Villa. 684.000 €. GILMAR. 913643800. Ref. 20050

GERCO Centro-Latina, exterior, 130 metros, precioso dúplex, 686.000 € (114.140.796 ptas). 915751570.

EDIFICIO totalmente rehabilitado, 5 balcones. Piso reformado. 694.000 €. GILMAR 915919190. Ref. 19394

PLAZA MAYOR. 160 metros, 3 balcones exteriores a Plaza Mayor, piso único, techos altos, segregable. 715.000 €. GILMAR. 913643800. Ref. 19197

GERCO Atocha-Reina Sofia, exterior, 160 metros más terraza, 4 dormitorios, 2 baños más un aseo, entrada de servicio, garaje acceso directo incluido en precio, apto para despacho, oficina o consulta. 715.216 € (119.002.000 ptas). 915751570.

BARCELÓ 175 metros, exterior, 727.000 €, 914461111. www.aginsur.es

GERCO Austrias, 167 metros, 2 balcones, varias dependencias, 2 baños, muchas posibilidades, 748.700 € (124.573.198 ptas). 915751570.

GERCO. Austrias, exterior, 3 dormitorios, 2 baños, señorial. 750.000 €. 124.789.500 ptas. 915751570.

PLAZA PAJA. Junto, 3 dormitorios, 2 baños, 5 balcones a calle, reforma lujo, merbau, techos altos, único en zona. 756.000 €. GILMAR. 913643800. Ref. 12961

GERCO Austrias, 165 metros, magnífica situación, preciosas vistas. 757.275 € (126.000.000 ptas). 915751570.

MALASAÑA. 150 metros, cinco balcones, chimenea, trastero, reformado. 759.000 €. 914461111. www.aginsur.es

Pº IMPERIAL. 149 m, Nuevo Mundo, garaje, exterior, terraza, zona Pasillo Verde, ocasión. 790.000 €. GILMAR. 913643800. Ref. 12966

BARRIO DE LAS LETRAS, piso exterior, 2 dormitorios, 2 baños, 155 metros aproximados, 800.000 €. 915106506.

GERCO. Castellana, 161 metros, 5 dormitorios, 3 baños, portero físico, buena finca, garaje, trastero, calefacción central, buenísima situación. 801.275 €. 133.321.000 ptas. 915751570.

GERCO. Austrias- Plaza Oriente, exterior, 135 metros, 2 dormitorios con posibilidad de 3, 2 baños, mirador, finca rehabilitada, para entrar, lujo. 802.000 €. 133.441.572 ptas. 915751570.

RUIZ JIMÉNEZ. 160 metros, vistas, ascensor, perfecto. 804.000 €. 914461111. www.aginsur.es

GERCO. Centro, edificio señorial, exterior, 216 metros, 5 dormitorios, 2 baños, tarima roble, calidades estupendas, jacuzzi, hidromasaje, posibilidad despacho u oficina. 829.500 €. 138.017.187 ptas. 915751570.

PLAZA DE LA VILLA. Frente, 160 metros, 3 dormitorios, lujo, 2 balcones, único. 840.000 €. GILMAR 913643800. Ref. 14861

GLORIETA RUIZ JIMÉNEZ. Tres dormitorios, dos baños, exterior, ascensor, reformado estrenar. 842.000 €. 914461111. www.aginsur.es

CHUECA. 160 metros, chimenea, exterior, perfecto. 860.000 €. 914461111. www.aginsur.es

CHUECA. 180 metros, exterior, perfecto. 860.000 €. 914461111. www.aginsur.es

GERCO. Austrias, 101 metros, 3 dormitorios, 3 baños, 10 ventanales, carpintería lujo, conserje. 877.478 €. 146.000.000 ptas. 915751570.

GERCO Céntrico, estrenar, lujo, inmejorables calidades, 200 metros, exterior, 894.000 € (148.749.084 Ptas.) 915751570.

ATOCHA. Calle, 200 metros, superlujo, estrenar, señorial. 898.000 €. GILMAR. 913643800. Ref. 16607

ATOCHA. 200 metros, exterior, diseño, mejor ver. 898.000 €. GILMAR. 913643800. Ref. 17550

PLAZA DE ESPAÑA, piso de 186 metos aproximados, 4 dormitorios, 3 baños, exterior con balcones, 931.000 €. 915106503.

IMPERIAL. Ático lujo 260 metros, garaje, gran terraza, vistas diseño. Ocasión. 960.000 €. GILMAR 913643800. Ref. 16179

SOL, junto, 210 metros, lujo, vivienda, oficina, techos 4 metros, señorial, muy luminoso, 975.000 € GILMAR 913643800 REF- 18784

BAILÉN. 241 metros, exterior, señorial, piso oficina, ocasión. 990.000 €. GILMAR. 913643800. Ref. 14275.

ROAN.- Centro- Cortes c/ Los Madrazo, piso 174 m2, tres dormitorios, 3 baños, amplio salón reformado, diseño lujo, buen edificio, trastero, portero físico 990.000 €. 913958300.

MAYOR. 202 metros, 994.000 €. 915597362.

IMPERIAL. Ático 200 metros, lujo, piscina, terrazas, sauna, vistas, impresionante, mejor edificio, premio arquitectura. 999.000 €. GILMAR 913643800. Ref. 16041

PASILLO VERDE. 4 dormitorios, terraza, piscina, jardín, garaje, trastero. 1.012.000 €. GILMAR. 913643800. Ref. 16076

PUENTE SEGOVIA. Ático 236 m, garaje, piscina, trastero, único, 2 terrazas, urbanización lujo, urbanziación vigilada. 1.095.000 €. GILMAR. 913643800. Ref. 16322

MAYOR. 230 metros, reforma diseño, exterior, ascensor, trastero, precioso, junto Sol, señorial. 1.196.000 €. GILMAR. 913643800. Ref. 11651

PLAZA STA. ANA. 290 metros, 4 miradores, señorial, antiguo palacio. 1.233.000 €. GILMAR. 913643800. Ref. 6612

GERCO. Paseo del Prado, torreón, único, vistas espectaculares, estilo art- decó, 3 plantas acristaladas. 1.262.125 €. 210.000.000 ptas. 915751570.

LETRAS. 290 metros, edificio singular, 4 balcones, garaje. Mejor ver. 1.296.000 €. GILMAR. 913643800. Ref.593

ATOCHA. Planta completa segregable, 250 metros+ 70 de terraza, edificio, rehabilitado, 1.390.000 €. GILMAR. 913643800. Ref. 14681

ZONA Centro, calle Atocha, edificio protegido (monumentos históricos), piso de 225 m2, útiles, totalmente reformado, 3 habitaciones, 3 baños completos + aseo, salones de 55 m2, 25 m2 y 14 m2, 5 balcones, cocina con office 28 m2, aire acondicionado, buhardilla 15 m2, puertas lacadas, parquet, ventanas madera, puerta blindada, ascensor, conserje, trastero, 2 plazas de garaje en alquiler. 1.475.000 €. www.proyecto-s.es 917433092. ver fotos + información enviando SMS al 5110: F PROYECTOS 15529.

BARQUILLO. 345 metros, 6 dormitorios, amplios salones, reformar. 2.337.000 €. GILMAR. 915919190. Ref. 17127

PALACIO REAL. Ático, 466 m2, 2 garajes, trastero, vistas, edificio exclusivo, gran terraza, único. 2.990.000 €. GILMAR. 913643800. Ref. 16237

BARQUILLO. Magnífico ático, 280 metros útiles, más 50 metros terraza, reformado. 3.021.730 €. GILMAR. 915919190. Ref. 17139

BAILÉN. Ático, 300 metros + terraza 80 metros, vistas espectaculares, garaje, trastero, 3.600.000 €. 914461111. www.aginsur.es

Sin definir precio

ARGANZUELA. Última vivienda. Bajo con terraza. 2 dormitorios con garaje y trastero. Piscina. LARCOVI. 902101112.

AP Atocha, 182 m2, 6 dormitorios, baño, aseo, exterior, reformar. Ref. 42. 915717917.

AP Embajadores, dúplex magnífico, 126 m2 útiles, garaje, trastero, seminuevo, excelentes calidades, urge. Ref. 228. 915717917.

AP Centro, 165 m2 útiles, 5 dormitorios amplios, salón, cocina amueblada, 2 baños, parqué, 8 balcones, para entrar a vivir. Ref. 322. 915717917.

AP Centro/ Justicia, amplio apartamento de 65 m2 útiles en zona de privilegio, Salesas, con todas las comodidades y excelentes calidades de lujo. Ref. 327. 915717917.

DELICIAS. Paseo, reformado, 2 dormitorios, salón, cocina amueblada, baño muy luminoso, junto Metro Delicias. $ www.gscasa.com 917753759 Ref. 57248

6 Orense / Tetuán Bº del Pilar / Fuencarral

Hasta 150.000 €

GERCO. Cuatro caminos, apartamento, 1 dormitorio. 136.000 €. (22.628.496. ptas) 915751570.

150.000/240.000 €

TETUÁN, dos dormitorios, reformado a estrenar, amueblado, 162.000 €. 914461111. www.aginsur.es

VALDEACEDERAS. Dos dormitorios, reformado, amueblado. 162.000 €. 914461111. www.aginsur.es

GERCO Plaza Castilla, estudio, 33 metros, obra nueva, magnífica situación, para entrar, 163.800 € (27.254.026 ptas). 915751570.

BRAVO MURILLO, apartamento al lado de Bravo Murillo, cocina independiente, sólo 166.900 €. 913533697.

FRANCOS RODRIGUEZ, dos dormitorios, tercera planta, reformado, a estrenar, 172.000 €. 914461111. www.aginsur.es

FRANCOS RODRÍGUEZ. Dos dormitorios, tercera planta, reformado a estrenar. 172.000 €. 914461111. www.aginsur.es

JERÓNIMA LLORENTE, reformado, estrenar, dos dormitorios, cocina amueblada, 176.400 € 914250388 www.esypro21.com Ref. 01196

TETUÁN. Apartamento, perfecto. 178.000 €. 914461111. www.aginsur.es

BRAVO MURILLO. Estudio, aire acondicionado, tercera planta, perfecto. 180.000 €. 914461111. www.aginsur.es

INFANTA MERCEDES, dos dormitorios, reformar, calefacción, inversión, 186.200 € 914250388 www.esypro21.com Ref. 01029

FRANCOS RODRÍGUEZ. Apartamento nueva construcción, entrega finales 2008. Excelentes condiciones. 189.000 €. 914250388. www.esypro21.com Ref. 01430

CUATRO CAMINOS. Apartamento dúplex, exterior, reformado a estrenar. 189.000 €. 914461111. www.aginsur.es

ORENSE: 192.000 €- 3 dormitorios, luminoso. Para reformar 913117174

TETUÁN. Apartamento ático, terraza 10 metros, exterior, perfecto. 194.000 €. 914461111. www.aginsur.es

ALVARADO, piso al lado del metro, 2 dormitorios, baño, ascensor. Sólo 199.000 €. 913533697.

FRANCOS RODRÍGUEZ, 2 dormitorios, baño, cocina independiente, bien distribuido, exterior, sólo 200.000 €. 913533697.

GERCO. Plaza Castilla- Tetuán, apartamento 35 metros, nueva construcción. 211.100 €. 35.124.084 ptas. 915751570.

ZONA Fuencarral. Urge venta. Piso 78m, tres dormitorios, 1 baño, cocina amplia, gas natural, reformada, buena comunicación, zonas verdes. Sólo 216.000 €. 699996767-669493407

REINA VICTORIA, apartamento luminoso, en buena finca, recien pintado y acuchillado, portero físico, sólo 219.000 €. 913533697.

TETUÁN, apartamento en finca de 14 años, exterior, aire acondicionado, cocina office con terraza, sólo 224.600 €. 913533697.

JERÓNIMA LLORENTE, 41. 1 dormitorio, piscina, jardines, gimnasio, lavandería y trastero. 225.000 €. WESTMINJTER DEVELOPS. 914589181. 637438096.

BRAVO MURILLO. Oportunidad. Magnífico loft a estrenar. 40m2 más 15m2 de altillo. Cocina americana y baño independiente. Techos altos, muy luminoso. Muy buenas calidades. Ideal inversores. 225.018 €. Ref. V-044 CALIDADE INMOBILIARIA 917090497. www.calidadeinmobiliaria.com

GENERAL PERÓN, dos dormitorios, para entrar, aire acondicionado, calefacción, 225.800 € 914250388 www.esypro21.com. Ref. 01149

TETUÁN. Dos dormitorios, exterior, dos balcones, perfecto. 226.000 €. 914461111. www.aginsur.es

GERCO. Peñagrande, piso 3 dormitorios, para entrar, bien comunicado. 226.300 €. 37.653.152 ptas. 915751570.

FRANCOS RODRÍGUEZ. 2 dormitorios, salón independiente, cocina amueblada, todo exterior, muy luminoso, para entrar a vivir, edificio reformado. 228.900 €. PREMIUM 913193540.

BRAVO MURILLO. Oportunidad. Magnífico loft a estrenar. 45m2 más 20m2 de altillo. Cocina americana y baño independiente. Techos altos, muy luminoso. Muy buenas calidades. Ideal inversores. 231.268 €. Ref. V-045 CALIDADE INMOBILIARIA 917090497. www.calidadeinmobiliaria.com

GERCO. Plaza Castilla- Tetuán, loft, 2 dormitorios, nueva construcción. 234.500 €. 39.017.517 ptas. 915751570.

GERCO. Plaza Castilla, piso luminoso, 3 dormitorios, 1 baño, bien comunicado, reformar. 236.500 €. 39.308.692 ptas. 915751570.

OFELIA NIETO, nueva construcción, amplio, exterior, ascensor, 236.700 €. 914250388. www.esypro21.com Ref. 01046

OFELIA NIETO. Nueva construcción, amplio, exterior, ascensor. 236.700 €. 914250388. www.esypro21.com Ref. 01014

VALDEACEDERAS. Exterior, reformado, dos dormitorios, calefacción, baja comunidad. 239.400 €. 914250388. www.esypro21.com Ref. 01431

TETUÁN. 2 dormitorios, exterior, reformado, cocina independiente amueblada, aire acondicionado, edificio reformado. 240.000 €. PREMIUM 913193540.

240.000/360.000 €

VALDEACEDERAS. Reformado, dos dormitorios, ascensor, aire acondicionado, calefacción. 241.500 €. 914250388. www.esypro21.com Ref. 01432

CASTELLANA Piso de 60 m2, dormitorio con vestidor muy amplio, cocina amueblada, baño, calefacción eléctrica, suelos tarima, ventanas aluminio, pintura en liso, tendedero. 246.000 € www.gscasa.com 925514653 Ref. 61501

GENERAL PERÓN zona, 2 dormitorios, cocina amueblada, reforma estrenar, armarios, calefacción central, tarima, ascensores. 246.395 €. PREMIUM 913193540.

GERCO. Plaza Castillla- Tetuán, dúplex, 2 dormitorios, nueva construcción. 246.500 €. 41.014.149 ptas. 915751570.

GERCO Plaza Castilla, estudio exterior, finca 10 años antigüedad, garaje incluido en precio. 247.020 €. (41.100.670 ptas) 915751570.

GERCO Plaza Castilla-Tetuán, 41 metros, 2 dormitorios, nueva construcción, 252.000 € (41.929.272 ptas). 915751570.

GERCO. Plaza Castilla, exterior, 2 dormitorios, magnífica situación, para entrar. 252.000 €. 41.929.272 ptas. 915751570.

GERCO. Plaza Castilla- Tetuán, estudio ático 27 metros, terrazas, nueva construcción. 252.000 €. 41.929.272 ptas. 915751570.

ROAN.- Plaza Castilla- Juzgados estudio ático 40 m2 más 15 m2 terraza reformado buenas vistas, edificio moderno vigilancia 258.500 € 913958300

CUATRO CAMINOS. 3 dormitorios, baño completo, cocina grande independiente, todo exterior, calefacción central. 262.500 €. PREMIUM 913193540.

ESTRECHO, apartamento duplex a estrenar, 2 baños, finca nueva, patio de 14 metros aproximados. Véalo, 268.500 €. 913533697.

GERCO Bravo Murillo. Tetuán, exterior, 73 metros, vivienda u oficina, 286.200 € (47.619.673 ptas). 915751570.

DEHESA DE LA VILLA, piso exterior, muy luminoso, terraza, muy comunicado. 298.500 €. 915106503.

TETUÁN Dos dormitorios, exterior, ascensor, 301.000 €, 914461111. www.aginsur.es

INFANTA MERCEDES Plaza Castilla, oportunidad, particular, apartamento impecable para entrar, salón comedor, habitación con armarios empotrados, cocina equipada, aire acondicionado más calefacción central, ascensores, porteros 24 horas, plaza garaje grande, solarium, quinta planta. 312.000 € (51.912.441 pts.) 676878088

GLORIETA CUATRO Caminos. Exterior, 100m2 aproximados, gran terraza, muy luminoso, 3 dormitorios, amplísimo salón, todo a estrenar. 312.500 €. PREMIUM 913193540.

GERCO. Plaza Castilla- Tetuán, apartamento ático, 2 terrazas, nueva construcción. 315.000 €. 52.411.590 ptas. 915751570.

GERCO. Cuatro Caminos- Estrecho, 3 dormitorios, 1 baño, aire acondicionado, totalmente reformado, ascensor. 315.000 €. (52.411.590 ptas) 915751570.

MARQUÉS VIANA. 318.000 €. Exterior, 3 dormitorios, 2 baños, 109 metros, reformado. 913117174.

GERCO. Peñagrande- Antonio Machado, exterior, 3 dormitorios, muy tranquilo, bien comunicado, ascensor. 329.000 €. (54.740.994 ptas) 915751570.

GERCO. Peñagrande- Antonio Machado, exterior, 3 dormitorios, muy tranquilo, bien comunicado, ascensor. 329.000 €. (54.740.994 ptas) 915751570.

FRANCOS RODRÍGUEZ, junto a Dehesa de la Villa, 77 metros, exterior, rodeado de jardines, trastero. 330.000 €. 913533697.

GERCO. Cuatro Caminos, 72 metros, exterior, reformado, cocina totalmente equipada, conserje, ascensor. 331.579 €. 55.170.103 ptas. 915751570.

ROAN.- Calle Bravo Murillo, Metro Tetuán, piso 92 m2, 3 dormitorios, 2 baños, terraza, luminoso, vistas, edificio moderno, portero físico, 337.000 €. 913958300.

GERCO. Peña Grande- Antonio Machado, nueva construcción, apartamento 6ª planta, garaje, trastero, jardín, piscina, paddel, gimnasio, cocina amueblada, calidades de lujo, aire acondicionado, antena parabólica. 340.200 €. 56.604.517 ptas. 915751570.

BRAVO MURILLO, cerca de Marqués de Viana, 85 metros aproximados, totalmente reformado con calidades, alefacción, aire acondicionado, ascensor. 342.300 €. 913533697.

ALVARADO, cerca de zona comercial, 74 metros aproximados, finca de 10 años, exterior, ascensor, 349.000 €. 913533697.

Más de 360.000 €

GERCO General Perón, exterior, 3 dormitorios, 2 baños, cocina amueblada, calefacción central, aire acondicionado, individual, a estrenar, 360.276 € (59.944.882 ptas). 915751570.

BRAVO MURILLO. Dos dormitorios, exterior, vistas, ascensor, perfecto. 362.000 €. 914461111. www.aginsur.es

ORENSE, precioso ático a estrenar, 53 metro, finca de 13 años, terraza 18 metros de terraza, véalo. 364.700 €. 913533697.

GERCO. General Perón, magnífica zona, 74 metros, 2 dormitorios, cocina amueblada, calefacción central, ascensor. 368.824 €. (61.367.150 ptas). 915751570.

GERCO Cuatro Caminos, 68 metros, 2 dormitorios, reformado, calefacción y agua central, 378.000 € (62.893.908 ptas). 915751570.

GERCO. Barrio del Pilar, piso exterior, 117 metros, 3 dormitorios, 2 terrazas, acceso minusválidos, zonas ajardinadas, para entrar, 378.000 €. 62.893.908 ptas. 915751570.

ESTRECHO, junto a General Yagüe, 90 metros aproximados, aire acondicionado, exterior, ascensor, portero, 392.400 €. 913533697.

ESTRECHO, junto a General Yagüe, 80 metros aproximados, totalmente reformado, exterior, ascensor, 394.000 €. 913533697.

ESTRECHO, junto a General Yagüe, 80 metros apoximados, totalmente reformado, exterior, ascensor, 394.000 €. 913533697.

BRAVO MURILLO. Para actualizar, alto, exterior, ascensor, 110 metros, cinco dormitorios. 396.900 €. 914250388. www.esypro21.com Ref. 01433

GERCO. Prolongación Castellana, 123 metros, 4 dormitorios, 8º con preciosas vistas, terraza, portero, 408.500 €. 67.968.681 ptas. 915751570.

LAS TABLAS. Seminuevo, 3 dormitorios, 2 baños, trastero, garaje, zonas comunes. 410.000 €. 917500991.

FRANCOS RODRÍGUEZ. 120 metros, tres dormitorios, baño, aseo, dos terrazas, exterior. 415.000 €. 914461111. www.aginsur.es

GERCO. Cuatro Caminos, exterior, 106 metros, 4 dormitorios, terraza, bien comunicado. 422.500 €. 70.298.085 ptas. 915751570.

GERCO. Francos Rodríguez, ático, 82 metros más 30 terraza, 3 dormitorios, calefacción central, portero físico, garaje alquiler. 429.122 €. 71.399.893 ptas. 915751570.

GERCO. Peña Grande- Ramón Gómez de la Serna, 3 dormitorios, exterior, terraza tendedero, zonas ajardinadas. 429.122 €. 71.399.893 ptas. 915751570.

MIRASIERRA, piso 93 metros aproximados, exterior, fantastica urbanización, 2 plazas de garaje opcional, 433.800 €. 915106503.

ÁTICO dúplex, Cuatro Caminos, finca seminueva, 2 dormitorios, zona estar, salón y magnífica terraza con vistas, 2 trasteros, y plaza de garaje, urge venta. 440.000 €. 915911111. www.servivienda.es

GENERAL PERÓN, 100 metros aproximados, 3 dormitorios, 3 baños, exterior, portero, ascensor, trastero, sólo 444.400 €. 913533697.

GERCO. Barrio del Pilar, 115 metros, 4 dormitorios, 2 baños, muy luminoso, bien comunicado, trastero. 454.940 €. (75.695.646 ptas) 915751570.

TETUÁN, ático, 135 metros arpoximados, finca de 12 años, ascensor, amplio trastero, garaje incluido en precio 459.900 €. 913533697.

GERCO Altamira, piso 3 dormitorios, 2 baños, urbanización cerrada, vigilante, piscina, zona deportiva, zonas ajardinadas, muy tranquilo, 461.740 € (76.827.071 ptas). 915751570.

GENERAL PERÓN 2 dormitorios dobles, amplio salón independiente, cocina amueblada, baño, aseo, alto, exterior, ascensor, muy luminoso, calefacción central, aire acondicionado, impecable, buen edificio. 462.800 €. PREMIUM 913193540.

GERCO. Cuatro Caminos- Francos Rodríguez, exterior, 135 metros, 4 dormitorios, 2 terrazas, muy luminoso, conserje, calefacción central, ascensor. 473.500 €. 78.483.771 ptas. 915751570

MIRASIERRA, piso exterior, 100 metros aproximados, 4 dormitorios, 2 baños, zonas comunes, plaza de garaje incluida en precio, 494.500 €. 915106503.

GERCO. Castellana, piso 3 dormitorios, ascensor, aire acondicionado, trastero, buena zona. 504.000 €. 83.858.544 ptas. 915751570.

GERCO. Cuatro Caminos- Francos Rodríguez, 3 dormitorios, baño y aseo, muy luminoso, excelentes vistas, garaje opcional, 509.250 €. 84.732.070 ptas. 915751570.

GERCO Peña Grande, nueva construcción, exterior, lujo, 105 metros, 3 dormitorios, 2 baños, trastero, urbanización, garaje, piscinas, zonas deportivas, 520.000 € (86.520.720 Ptas.) 915751570.

GERCO. Cuatro Caminos- Avenida Reina Victoria, 3 dormitorios, 2 baños, gran salón 50 metros, estupenda finca, 529.200 €. 88.514.471 ptas. 915751570.

Bº DEL PILAR, Altamira, iimuy buen precio!!, exterior, 3 dormitorios, 2 baños, jardines, garaje, 560.000 €. 915106503.

GERCO. Reina Victoria, 3 dormitorios, 2 baños, salón independiente, garaje opcional, exterior. 567.910 €. 94.492.273 ptas. 915751570.

GERCO. Chamartín, 5 dormitorios, 2 baños, portero, garaje. 567.957 €. 94.500.094 ptas. 915751570.

ROAN.- Pso. Castellana, c/ San Aquilino, piso de 160 m2, cinco dormitorios, 3 baños, 2 terrazas, luminoso, excelentes vistas a la Sierra y Castellana, 590.000 €. 913958300.

GERCO. Cuatro Caminos, exterior, 3 dormitorios, 2 baños, excelentes calidades, hidromasaje, a estrenar. 601.000 €. 99.997.986 ptas. 915751570.

GERCO. Chamberí- Colón, apartamento lujo, alto estanding, excepcionales vistas, todo tipo de servicios, 24 horas, club social, zona emblemática. 624.000 €. 103.824.864 ptas. 915751570.

GERCO. Castellana, exterior, 175 metros, lujo, conserje, terraza. 725.550 €. (120.713.000 ptas) 915751570.

GERCO. Peñagrande, ático- dúplex, 122 metros, 70 terraza, 4 dormitorios, magníficas vistas, jardín, piscina, paddel, garaje, trastero, vigilancia 24 horas, a estrenar. 772.000 €. 128.449.990 ptas. 915751570.

GERCO. Castellana- General Perón, 214 metros, 5 dormitorios, 3 baños, también oficina. 800.000 €. 133.108.800 ptas. 915751570.

GERCO Castellana- Orense, ideal despacho profesional, 4 despachos, 1 baño completo, estupenda zona. 811.366 € (135.000.000 Ptas.) 915751570.

UNIVERSITARIA, aticazo, 200 metros aproximados, 3 dormitorios, 2 baños, 3 terrazas, una de ellas de unos 100 metros, mejor ver. 820.000 €. 913533697.

COMANDANTE ZORITA. 150 metros, tercera planta, jardín, piscina. 914.000 €. 914461111. www.aginsur.es

ARROYO DEL FRESNO, piso exterior, 200 metros aproximados, 4 dormitorios, 3 baños, paza de garaje opcional, muy buenas vistas, 1.000.000 €. 915106506.

CASTELLANA - Doctor Fleming, 150 metros, exterior, 1.112.000 €, 914461111. www.aginsur.es

ROAN.- Menendez Pelayo, mejor zona, frente Retiro, piso 345 m2, magníficos salones, 4 dormitorios, exterior a dos calles, magnífico edificio representativo, trastero 2.164.000 € 913958300

Sin definir precio

AP Castellana, excelente piso exterior, 300 m2, 4 dormitorios más servicio, 2 terrazas, trastero, garaje. Ref. 294. 915717917.

OBRA nueva. Tetuán. Gran oportunidad descuento del 7% si compra antes del 31 de enero de 2008. Estudios, apartamentos, 2 dormitorios, trastero. Garaje opcional. 913119060.

TETUÁN. Gran oportunidad descuento del 7% si compra antes del 31 de enero de 2008. Estudios, apartamentos, 2 dormitorios, trastero. Garaje opcional. Obra nueva. 913119060.

ESTUDIOS en Tetuán, gran oportunidad descuento del 7% si compra antes del 31 de enero de 2008. Obra nueva, trastero. Garaje opcional. 913119060.

TETUÁN. Gran oportunidad descuento del 7% si compra antes del 31 de enero de 2008. Estudios, apartamentos, 2 dormitorios, trastero. Garaje opcional. Obra nueva. 913119060.

7 Puerta de Hierro Mirasierra

240.000/360.000 €

PUERTA HIERRO. Ático estudio obra nueva, 43 metros + 20 terraza.256.000 €. 670903168.

PUERTA HIERRO. Apartamento, exterior, garaje, perfecto. 325.000 €. 914461111. www.aginsur.es

PUERTA DE HIERRO, apartamento con jardines, piscina, 60 metos aproximados, dormitorio, baño, 350.000 €. 915106503.

Más de 360.000 €

PUERTA HIERRO. Apartamento, exterior, terraza, ascensor, piscina, perfecto, garaje. 373.000 €. 914461111. www.aginsur.es

PUERTA HIERRO. Obra nueva, 95 metros, dos dormitorios, dos baños, 380.000 €. Garajes 18.000 670903168.

MONTECARMELO. Estrenar, junto metro, 90 metros, dos dormitorios, dos baños, garaje, trastero, jardín, piscina. 440.000 €. 917219401.

PUERTA HIERRO, cuatro dormitorios, tres baños, piscina, garaje. 490.000 €. 914463796.

MIRASIERRA. 90 metros, dos dormitorios, dos baños, terraza, piscina, garaje, trastero, finca 7 años. 495.000 €. 914461111. www.aginsur.es

PUERTA DE HIERRO, piso exterior, 3 dormitorios, 2 baños, zonas comunes, jardín, piscina, plaza de garaje, 505.700 €. 915106503.

PUERTA DE HIERRO, piso 107 metros aproximados, exterior, plaza garaje incluida en precio, jardines, piscina, 524.000 €. 915106503.

PUERTA DE HIERRO. Bajo 100m2, 2 dormitorios, 2 baños, salón- comedor con salida a terraza de 30m2 con bonitas vistas. Calidades de lujo. A estrenar. Urbanización con piscina en teka, zonas ajardinadas, paddel, seguridad 24 horas. Garaje y trastero. 599.000 €. Ref. V-084 CALIDADE INMOBILIARIA 917090497. www.calidadeinmobiliaria.com

PUERTA HIERRO, 180 metros, lujo, garaje, piscina, 700.000 €. 914463763.

PUERTA HIERRO. Oportunidad. Calle Arroyofresno, vivienda de 197 metros en urbanización privada con jardines y piscina. Totalmente exterior. Gran salón comedor con amplia terraza, tres dormitorios, el principal con vestidor y baño incorporado, estupenda cocina con office, tendedero-lavadero cerrado y entrada de servicio, dos baños y aseo. Garaje, trastero. 750.000 €. 638325739.

GERCO Puerta del Hierro, gran piso, 4 dormitorios, 3 baños, mucha luz, jardines, garaje, 787.000 € (130.945.780 ptas). 915751570.

GERCO. Puerta Hierro, gran dúplex, 220 metros, 4 dormitorios, 3 baños, garaje, trastero, piscina invierno y verano, jardines, 885.000 €. 147.251.610 ptas. 915751570.

PARTICULAR, Mirasierra. 243m, exterior. Salón-estar, terraza cubierta, 4 dormitorios + 1, 2 baños, 2 aseos, cocina-office, despensa. Garaje incluido (2ª plaza opcional). Urb., piscina, etc. 890.000 €. 696696651.

GERCO. Puerta de Hierro, 161 metros, 3 dormitorios, 3 baños, casa señorial, garaje, piscina, para entrar a vivir. 1.060.000 €. 176.369.160 ptas. 915751570.

GERCO. Puerta del Hierro, mejor situación, 230 metros, 3 dormitorios, 3 baños, portero, vigilancia 24 horas, piscina, garaje 2 plazas, 2 trasteros, zona ajardinada, para entrar. 1.093.842 €. 181.999.995 ptas. 915751570.

GERCO Mirasierra, ático- dúplex, buenas calidades, 240 metros, garaje 3 coches, piscina, jardín, 1.106.000 € (184.022.916 Ptas.) 915751570.

PUERTA HIERRO. Adosado, 231 metros, parcela 310 metros, garaje doble, piscina particular. 1.172.000 €. 914461111. www.aginsur.es

Sin definir precio

AP Puerta de Hierro, Urbanización Los Robles, gran piso de lujo en zona inmejorable, 200 m2, gran salón, comedor, 3 dormitorios, 3 baños, amplia cocina-office, gran zona comunitaria con amplios espacios verdes, piscina, tenis, 2 plazas de garaje, entrar. Ref. 434. 915717917.

8 Moncloa Argüelles

Hasta 150.000 €

ARGÜELLES: 120.000 €- Estudio exterior luminoso, ascensor, reformado. 913117174

ARGÜELLES. 150.000 €. 2 dormitorios, para reformar, buena finca. 913117171.

150.000/240.000 €

ARGÜELLES. Apartamento 30 m2 aprox., para reformar, portero, ascensor, buen edificio. 152.650 €. PREMIUM 913193540.

ARGÜELLES. 189.000 €. 2 dormitorios, luminoso, cuarto con ascensor, para reformar. 913117174.

CONDE DUQUE. 56 metros, reformado, oficina, exterior. 210.000 €. GILMAR. 915919190. Ref. 12621

ANUNCIOS en EL MUNDO PALABRAS RECLAMOS CAMPAÑAS Publicidad Supra s.a. 91 399 41 85 Fax: 91 441 79 19 - 91 441 44 87 c/ Santa Engracia, 104 - 1º izq. - 28003 Madrid www.publicidadsupra.com - supra@publicidadsupra.com

ANUNCIOS BREVES

ARGÜELLES, apartamento exterior, reformado, estrenar, muy amplio, cocina amueblada, calefacción, ascensor, 212.100 € 914250388 www.esypro21.com Ref. 01361

GERCO. Paseo de la Florida, apartamento 38 metros, a estrenar, 216.300 €. 35.989.292 ptas. 915751570.

ARGÜELLES, dos dormitorios, para reformar, ascensor, conserje, baja comunidad, finca pasada ITE favorable, 221.500 € 914250388 www.esypro21.com Ref. 01362

GERCO Argüelles-Filipinas, 70 metros, buena finca, acceso minusválidos, posibilidad vivienda u oficina, 239.500 € (39.849.447 ptas). 915751570.

FERNANDO CATÓLICO. Estudio, 37 metros, estrenar, ascensor. 240.000 €. GILMAR. 915919190. Ref. 18537

240.000/360.000 €

GALILEO Exterior, 1 dormitorio buena finca. 242.532 €. 915413204.

ARGÜELLES. 270.000 €. 3 dormitorios, luminoso, para actualizar. 913117174.

FERNÁNDEZ RÍOS. Apartamento, reformado a estrenar, 62 metros. 280.000 €. GILMAR. 915919190. Ref. 18552

ARGÜELLES, dos dormitorios, terraza, sexta planta, perfecto estado. 320.000 €. 914463796.

GERCO Paseo de la Florida, 55 metros, 2 dormitorios, 3 balcones a la calle, muy luminoso, para entrar, 326.000 € (54.241.836 ptas). 915751570.

PASEO FLORIDA. Apartamento de 60 metros, todo exterior, en urbanización cerrada ajardinada con piscina. 330.000 €. GILMAR. 915919190. Ref. 18519

PRINCESA, precioso y amplio estudio en finca de lujo, cocina independiente, 55 metros aproximados, listo para entrar, 349.000 €. 915903380.

SAN ANDRÉS. 60 metros, 1 dormitorio, exterior, finca nueva, ascensor. 354.000 €. GILMAR. 915919190. Ref. 17609

Más de 360.000 €

VALLEHERMOSO Exterior, 2 dormitorios. 367.354 €. 915413204.

VALLEHERMOSO Exterior, 2 dormitorios. 367.354 €. 915413204.

ARGÜELLES. 78 metros, 2 dormitorios, 2 baños, patio de metros, reformado. 375.000 €. GILMAR. 915919190. Ref. 12043

GERCO. Argüelles, piso exterior, 124 metros, 5 dormitorios, 2 baños, jardines. 378.000 €. 62.893.908 ptas. 915751570.

PRINCESA junto, 95 metros, 2 dormitorios, baño más aseo, salón, comedor, vestidor, 2 balcones. 390.600 €. GILMAR 915919190. Ref. 18913

ALBERTO AGUILERA. Apartamento 65 metros, estrenar, excelentes calidades, edificio señorial, entre Corte Inglés de Princesa e Icade. 391.000 €. GILMAR. 915919190. Ref. 16991

ALBERTO AGUILERA Apartamento, 65 metros, estrenar, excelentes calidades, edificio señorial, entre Corte Inglés de Princesa e Icade. 391.000 €. GILMAR 915919190. Ref. 16993

PINTOR ROSALES. Dos dormitorios, para entrar a vivir, servicios centrales, ascensor, conserje. 391.400 € 914250388. www.esypro21.com Ref.

ANTONIO MACHADO. Tres dormitorios, baño, aseo, exterior, ascensor. 409.000 €. 914461111. www.aginsur.es

GERCO Argüelles, 75 metros, 2 dormitorios, a estrenar, magníficas calidades, 410.000 € (68.218.260 ptas). 915751570.

GERCO. Argüelles, próximo Pintor Rosales, 3 dormitorios, ascensor, buena finca, posibilidades. 413.316 €. (68.769.776 ptas) 915751570.

GAZTAMBIDE. Ático, 48 metros, terraza 55 metros, estrenar. 425.000 €. GILMAR. 915919190. Ref. 18533

GERCO. Avenida de Valladolid, piso luminoso, 71 metros, 2 dormitorios, ascensor, casa 6 años. 441.000 €. 73.376.226 ptas. 915751570.

CÉA BERMÚDEZ. Junto, áticos y pisos de nueva construcción con garaje en finca. 447.000 €. GILMAR. 915919190. Ref. 18060

GAZTAMBIDE. Ático, 52 metros, terraza 155 metros, estrenar. 450.000 €. GILMAR. 915919190. Ref. 18531

ISLAS FILIPINAS. 96 metros, 2 dormitorios, 2 baños, reformado, vistas al campo golf de Vallehermoso. 450.000 €. GILMAR. 915919190. Ref. 12753

GERCO. Argüelles- Galileo, 3 dormitorios, 2 baños, exterior, impecable, 2 balcones, buena zona, bien comunicado. 450.700 €. 74.990.170 ptas. 915751570.

GERCO Argüelles, exterior, 4 dormitorios, terraza, mucha luz, portero, buenísima situación, 464.233 € (77.241.872 ptas). 915751570.

GERCO. Argüelles, 115 metros, 4 dormitorios, reforma total, excelente situación, plaza de garaje, apto también para oficina o despacho. 472.500 €. 78.617.385 ptas. 915751570.

GERCO. Argüelles, 4 dormitorios, cocina amueblada, conserje. 474.000 €. 78.866.964 ptas. 915751570.

VALLEHERMOSO, 80 metros aproximados, 3 dormitorios, exterior, salón independiente, actualizar, 476.000 €. 915903380.

GAZTAMBIDE. Áticos nuevos a estrenar, calidades de lujo. 489.000 €. GILMAR. 915919190. Ref. 3580

ARGÜELLES, ático, 76 metros aproximados, 2 dormitorios, muchas posibilidades de reforma, 489.700 €. 915903380.

ARGÜELLES. 2 dormitorios dobles, 2 baños, muy amplio, alto, exterior, terraza, impecable, buenas calidades, edificio moderno, lujo. 492.810 € PREMIUM 913193540

MELENDEZ VALDÉS. 3 dormitorios, servicios centrales. 493.000 €. GILMAR. 915919190. Ref. 15033

GERCO Paseo Florida. Junto Puente Franceses, dos dormitorios, dos baños, servicios centrales, garaje, piscina, tenis, parque infantil, 504.849 € (83.999.806 ptas). 915751570.

FERNÁNDEZ DE LOS RÍOS. 106 metros, 2 dormitorios, 1 baño, 1 aseo, impecable. 504.850 €. GILMAR. 915919190. Ref. 8801

UNIVERSITARIA, impecable, estupendas vistas, 91 metros aproximados, 3 dormitorios, 2 baños, garaje opcional, 513.000 €. 915903380.

FERNÁNDEZ DE LOS RÍOS. 80 metros + terraza, patio de 25 metros, exterior, reformado a estrenar. 538.000 €. 914461111. www.aginsur.es

GALILEO. Ático, nuevo, 75 metros, terraza 20 metros, exterior, garaje en finca opcional, jardín, piscina. 542.000 €. GILMAR. 915919190. Ref. 18515

GERCO. Argüelles- Rosales, exterior, 110 metros, 3 dormitorios, ascensor, portero, buena finca. 549.450 €. 91.420.788 ptas. 915751570.

ALBERTO AGUILERA. 90 metros, 2 dormitorios, garaje opcional, exterior. 550.000 €. GILMAR. 915919190. Ref. 10341

GAZTAMBIDE. 90 metros, 2 dormitorios, estrenar, ascensor. 550.000 €. GILMAR. 915919190. Ref. 18518

ROAN.- Ciudad Universitaria, ático 2 dormitorios, garaje, gran terraza, AA por conducto, excelente ubicación, 576.000 €. 913958300.

PINTOR ROSALES, media reforma, exterior, 130 metros aproximados, 4 dormitorios, 2 baños, 578.700 €. 915903380.

CHURRUCA. 105 metros, 2 dormitorios, 2 baños, primeras calidades, 2 balcones. 595.000 €. GILMAR. 915919190. Ref. 15495

GAZTAMBIDE. 120 metros, exterior, terraza, reformar, junto al Corte Inglés. 600.000 €. GILMAR. 915919190. Ref. 13396

ROSALES. Zona, magnífico loft, 180 metros, reformado, vivienda u oficina. 640.000 €. GILMAR. 915919190. Ref. 10340

CARRANZA. Junto, 105 metros, 2 dormitorios, estrenar, exterior, ascensor. 660.000 €. GILMAR. 915919190. Ref. 18548

BLASCO GARAY. Dúplex, 220 metros, 2 dormitorios, estrenar, exterior, ascensor. 660.000 €. GILMAR 915919190. Ref. 19794

SAN FRANCISCO DE SALES. 120 metros, octava planta, vistas, trastero. 667.000 €. 914461111. www.aginsur.es

ARGÜELLES. Áticos a estrenar, lujo, 2 dormitorios. 690.000 €. GILMAR. 915919190.

CONDE DUQUE Ático reformado, gran terraza, magníficas vistas a la Sierra, 2 dormitorios. 700.000 €. GILMAR 915919190. Ref. 17060

FERRAZ. 145 metros, 3 dormitorios, 2 baños más 1 aseo, reforma estrenar. 720.000 €. GILMAR. 915919190. Ref. 18307

ARGÜELLES. Ático, 114 metros, terraza 15 metros, 3 dormitorios, exterior, reformado. 720.000 €. GILMAR. 915919190. Ref. 18451

REY FRANCISCO. 147 metros, 3 dormitorios, 2 baños, bonita reforma. 721.000 €. GILMAR. 915919190. Ref. 13609

MONCLOA, estupendo estupendo ático en inmejorable situación, 4 dormitorios, 2 baños, preciosa terraza, posibilidad garaje, 723.000 €. 915903380.

FERRAZ. Magnífico piso en finca rehabilitada, 130 metros, 3 dormitorios, 2 baños, exterior. 725.000 €. GILMAR 915919190. Ref. 17141

BLASCO GARAY 130 metros, 4 dormitorios, finca moderna, garaje opcional. 740.000 €. GILMAR. 915919190. Ref. 14714

ARCIPRESTE DE HITA 167 metros, 4 dormitorios, 3 baños, 750.000 €. GILMAR 915919190. Ref. 19164

PRINCESA, reformar, exterior con 3 balcones calle, 4 dormitorios, 2 baños, salón con chimenea, 753.500 €. 915903380.

FERRAZ, esquinazo Marqués Urquijo, media reforma, 180 metros aproximados, 4 dormitorios, 2 baños, trastero, 786.000 €. 915903380.

GERCO. Argüelles- Junto Paseo Rosales, exterior, 145 metros, 4 dormitorios, luminoso, buena finca. 787.500 €. 131.028.975 ptas. 915751570.

GERCO. Argüelles, mejor zona, 140 metros, 3 dormitorios, 2 baños, terraza, finca lujo, portero físico, trastero. 787.500 €. 131.028.975 ptas. 915751570.

MARQUÉS DE URQUIJO. 150 metros, buena finca chaflán, magníficas vistas. 820.000 €. GILMAR 915919190. Ref. 19526

GERCO. Argüelles, 156 metros, 3 dormitorios, 2 baños, exterior, garaje en finca. 821.100 €. 136.619.545 ptas. 915751570.

GERCO. Pº de la Florida, 156 metros, 3 dormitorios, aire acondicionado, garaje, trastero, jardín privado. 823.000 €. 136.935.680 ptas. 915751570.

PASEO FLORIDA. Lujo, 156 metros, 3 dormitorios, 2 baños, exterior, garaje. 840.000 €. GILMAR. 915919190. Ref. 6806

CARRANZA. Junto, 165 metros, 3 dormitorios, estrenar, ascensor. 842.000 €. GILMAR. 915919190. Ref. 18550

ISAAC PERAL. 135 metros, 3 dormitorios, 2 baños, vistas, estrenar, calidades lujo. 857.820 €. GILMAR.915919190. Ref. 13973

ARGÜELLES. 183 metros, estrenar, lujo, 3 dormitorios, 860.000 €. GILMAR. 915919190. Ref. 16421

MONCLOA, gran piso, 166 metros aproximados, 4 dormitorios, 3 baños, para reformar, 889.500 €. 915903380.

GERCO. Argüelles- Rosales, 4 dormitorios, terraza 20 metros, antena parabólica, conserje, calefacción central. 892.500 €. 148.499.510 ptas. 915751570.

PINTOR ROSALES, estupenda vivienda en magnifica zona, reformar, 190 metros aproximados, 4 dormitorios, 2 baños, garaje, 931.400 €. 915903380.

ÁTICO 155 metros, terraza 50 metros, 3 dormitorios, zona de servicio, actualizar, garaje opcional. 951.000 €. GILMAR. 915919190. Ref. 17872

GERCO Moncloa- Argüelles, ático-dúplex, 151 metros más 60 metros terraza, vistas maravillosas, luminoso, trastero, único en la zona, 970.000 € (161.394.420 ptas). 915751570.

ANDRÉS MELLADO, 210 metros aproximados, 6 dormitorios, 3 baños, muy luminoso, para reformar, tratero, ¡¡garaje!!, 978.000 €. 915903380.

GERCO. Argüelles- Rosales, exterior, 160 metros, casa señorial, 2 balcones, luminoso, portero y ascensor. 1.012.038 €. 1.012.038 ptas. 915751570.

AVIACIÓN ESPAÑOLA. 205 metros, 5 dormitorios, 3 baños, trastero, garaje en finca. 1.021.720 €. GILMAR. 915919190. Ref.4490

FRANCISCO DE SALES Zona, 200 metros, 4 dormitorios, reformar, terraza, garaje opcional. 1.060.000 €. GILMAR. 915919190. Ref. 16172

GERCO. Argüelles- Princesa, excelente situación, exterior, mucha luz, 218 metros, gran salón- comedor, 5 dormitorios, 3 baños, magníficas vistas, trastero 25 metros en ático, posibilidad despacho o estudio. 1.100.000 €. 183.024.600 ptas. 915751570.

ARGÜELLES. 175 metros útiles, señorial, techos altos, reformar. 1.100.000 €. GILMAR. 915919190. Ref. 14296

FERRAZ. 180 metros, 2 dormitorios, principal tipo suite, reformado, calidades, garaje opcional. 1.124.000 €. GILMAR. 915919190. Ref. 11866

GERCO. Argüelles, piso luminoso, 230 metros, 8 balcones, hace esquina, ascensor, portero, inmejorable situación. 1.155.000 €. 192.259.020 ptas. 915751570.

GERCO. Argüelles, 240 metros, lujo, 4 dormitorios, 3 baños, portero, garaje. 1.160.000 €. 193.007.760 Ptas. 915751570.

GERCO. Argüelles, gran piso, exterior, 230 metros, 5 dormitorios, 3 baños. 1.165.500 €. 193.922.883 ptas. 915751570.

CEA BERMÚDEZ. 220 metros, 5 dormitorios, terraza, trastero, garaje. 1.171.000 €. GILMAR. 915919190. Ref. 15151

JUAN XXIII, preciosa urbanización, 200 metros aproximados, 4 dormitorios, 2 baños, jardín, piscina, garaje, 1.201.000 €. 915903380.

GTA. SAN BERNARDO. 171 metros, 3 dormitorios, reformado lujo, garaje en finca, dos terrazas amplias, vistas todo Madrid. 1.270.000 €. GILMAR 915919190. Ref. 19790

REY FRANCISCO. 227 metros, lujo, garaje en P.A.R., trastero. 1.300.000 €. GILMAR. 915919190. Ref. 15320

ALBERTO AGUILERA 210 metros, reforma diseño, edificio señorial, garaje alquiler, 1.350.000 €. GILMAR. 915919190. Ref. 10901.

● SAN FRANCISCO SALES 250 METROS, SEÑORIAL, EXCLUSIVO, EXCELENTES VISTAS, GARAJE. 1.350.000 €. 915631135.

SAN FRANCISCO SALES. 258 metros, todo exterior, reformado, garaje, trastero. 1.352.000 €. GILMAR. 915919190. Ref. 11600

GERCO. Isaac Peral, 5 dormitorios, 4 baños, garaje y trastero incluido, buena finca, conserje. 1.459.500 €. 242.840.367 ptas. 915751570.

SAN BERNARDO. Quevedo, 245 metros, 62 metros terraza, reformado, todo exterior. 1.500.000 €. GILMAR 915919190. Ref. 19537

REINA VICTORIA. Zona, 328 metros, cinco dormitorios, magníficas vistas, dos garajes. 1.652.000 €. GILMAR 915919190. Ref. 1918

CÉA BERMÚDEZ Dúplex lujo, 360 metros, impecable, 2 plazas garaje. 1.799.000 €. GILMAR 915919190. Ref. 17570

GERCO. Rosales, 400 metros, señorial, 6 dormitorios, 4 baños, apto profesionales, 1 plaza doble de garaje, trastero. 1.859.531 €. 309.400.000 Ptas. 915751570.

GERCO. Ferraz, exterior, 317 metros, 6 dormitorios, vistas al parque del Oeste, trastero, garaje. 1.903.200 €. 316.665.835 ptas. 915751570.

FERNÁNDEZ DE LOS RÍOS. 409 metros, magnífico ático, reforma de capricho, piscina propia, terraza de 190 metros. 2.350.000 €. GILMAR. 915919190. Ref. 14948

PRINCESA. Señorial, 425 metros, reformado, 2 plazas de garaje, trastero, chaflán. 2.800.000 €. GILMAR. 915919190. Ref. 13618

Sin definir precio

AP Argüelles, 85 m2, 2 dormitorios, 2 baños, perfecto estado. Ref. 44. 915717917.

AP Argüelles, apartamento de 53 m2 en 2 plantas, abuhardillado, baño y aseo, cocina equipada con electrodomésticos, calefacción individual, ducha termostática, reformado totalmente, nuevo. Ref. 411. 915717917.

AP Moncloa- Ciudad Universitaria, piso de 100 m2 con 3 dormitorios, baño, aseo, reformado, acogedor y luminoso, excelentes vistas, plaza de garaje opcional, segregable en dos apartamentos. Ref. 477. 915717917.

AP. Argüelles, piso estupendo, 250 m2, 6 dormitorios, 3 baños, 2 salones, vestidor muy amplio en una de las calles más representativas de Madrid (los Bulevares). Ref. 278. 915717917

9 Ciudad Lineal Ventas

Hasta 150.000 €

ALCALÁ, plaza de garaje en edificio a estrenar, muy cómoda, 12 metros aproximados, 43.000 €. 915903380.

BARRIO CONCEPCIÓN ¡¡Ocasión!! Bien comunicado. 2 dormitorios, calefacción, cocina amueblada, baño completo, suelos tarima, reformado. 116.293 € www.gscasa.com 917753759 Ref. 64375

LA ELIPA, muy comercial, ¡¡Magnífica rentabilidad!!, 30 metros aproximados, 132.250 €. 915903380.

150.000/240.000 €

SIMANCAS, 50 metros aproximados, 2 dormitorios, para reformar, juanto al metro, muchas posibilidades, 179.000 €. 915903380.

CONCEPCIÓN. Dos dormitorios, séptima planta, exterior, ascensor. 195.000 €. 914461111. www.aginsur.es

PUEBLO NUEVO. 45 metros, exterior, perfecto. 195.000 €. 914461111. www.aginsur.es

ALCALÁ Calle Gerardo Cordón, nº 40. 12 viviendas en un bloque de cinco alturas, distribución interior a su medida, calidades de lujo, jardines, piscina, garaje y trastero incluido. Entrega 4º trimestre 2009, estudios desde 197.000 €. WESTMINJTER DEVELOPS.914589181-637438096.

SAN BLAS, precioso piso listo para entrar, 54 metros aproximados, muy luminoso, 2 dormitorios, junto al metro, 197.900 €. 915903380.

CONCEPCIÓN. Dos dormitorios, exterior. 217.000 €. 914461111. www.aginsur.es

GILMAR. Alcalá, junto al metro Ciudad Lineal, edificio exclusivo, estudios y apartamentos con piscina, llave en mano, desde 218.000 €. 912093280.

GERCO Ciudad Lineal-Quintana, exterior, 2 dormitorios, reformado, 222.024 € (36.941.685 ptas). 915751570.

GERCO Ciudad Lineal-Quintana, exterior, 55 metros, 2 dormitorios, zona ajardinada, excelente situación, 223.020 € (37.107.405 ptas). 915751570.

GERCO Ciudad Lineal - Barrio de la Concepción, 63 metros, 2 dormitorios, excelente situación, buena finca, 231.364 € (38.495.730 ptas). 915751570.

QUINTANA, 62 metros con terraza, 3 dormitorios, exterior, muy luminoso, para reformar, muy bien comunicado, 232.800 €. 915903380.

ASCAO, 50 metros aproximados, 3 dormitorios, exterior, junto al metro, listo para entrar, orientación mediodía, 235.300 €. 915903380.

QUINTANA, 75 metros aproximados, precioso y amplio apartamento en edificio de 5 años, exterior, mucha luz, trastero, 236.000 €. 915903380.

ALCALÁ Calle Juan Pascual 12 y 14. 14 viviendas en un bloque de cuatro alturas, distribución interior a su medida, jardines, piscina, apartamentos desde 237.400 € con garaje incluido, precio cerrado, entrega primer trimestre 2009. WESTMINJTER DEVELOPS. 914589181-637438096.

GERCO Barrio de la Concepción, apartamento muy luminoso, a estrenar, 240.000 € (39.932.640 ptas). 915751570.

240.000/360.000 €

GERCO. Ciudad Lineal, piso junto Plenilunio, 84 metros, 3 dormitorios, patio de 20 metros, para entrar, bien comunicado. 246.750 €. 41.055.746 ptas. 915751570.

JULIAN CAMARILLO, zona. 4 Loft, uno ático. Desde 68 m2. Plaza de garaje incluida. Terraza, zonas comunes. Nueva construcción. A estrenar. Desde. 250.000 €. 609600645.

GERCO. Ciudad Lineal- Quintana, exterior, 3 dormitorios, salón independiente, armarios empotrados, bien comunicado. 256.409 € (42.662.868 ptas). 915751570.

Bº DE LA CONCEPCION, 70 metros aproximados, 2 dormitorios, exterior, completamente reformado con buenas calidades, jardín comunitario, super luminoso, 260.000 €. 915903380.

GERCO Ciudad Lineal, 3 dormitorios, 2 baños, aire acondicionado, terraza, tendedero, para entrar, 270.456 € (45.000.000 ptas). 915751570.

GERCO Ciudad Lineal, exterior, 79 metros, 3 dormitorios, muy luminoso, para entrar, 272.025 € (45.261.152 ptas). 915751570.

GARCÍA NOBLEJAS, 97 metros aproximados, 2 dormitorios, 2 baños, precioso loft en tres alturas, edificio nuevo, garaje y trastero, 273.600 €. 915903380.

ALCALÁ, 70 metros aproximados, exterior, super luminoso, ascensor, metro en la puerta, sólo 280.000 €. 915903380.

GERCO Ciudad Lineal, 80 metros, 3 dormitorios, mucha luz, buena finca, excelente situación, 282.475 € (47.000.000 ptas). 915751570.

PARQUE JUAN BAUTISTA dos dormitorios, cuarta planta, ascensor, reformado. 283.000 €. 914461111. www.aginsur.es

PUEBLO NUEVO, 70 metros aproximados, 3 dormitorios, buena finca, listo para entrar, 286.000 €. 915903380.

AVD. DONOSTIARRA. 2 dormitorios, salón independiente, cocina amueblada con electrodomésticos, 2 terrazas, trastero, calefacción central, ascensores, reformado. 286.500 €. PREMIUM 913193540.

QUINTANA, 80 metros aproximados, mucho sol, 3 dormitorios, actualizar, 292.500 €. 915903380.

GERCO. Ciudad Lineal, 4 dormitorios, exterior, luminoso, para entrar a vivir, muy bien comunicado. 296.100 €. 49.266.895 ptas. 915751570.

LA ELIPA, duplex a reformado a estrenar, 70 metros aproximados, 3 dormitorios, exterior, buenas calidades, 298.900 €. 915903380.

GARCÍA NOBLEJAS, 96 metros, 2 dormitorios, 2 baños, loft en tres alturas, nuevo, trastero, plaza de garaje, 299.500 €. 915903380.

GERCO Ciudad Lineal-Suanzes, buen piso, exterior, muchas posibilidades, ascensor, metro en la puerta, 300.600 € (50.015.632 ptas). 915751570.

GERCO. Ventas, 2 dormitorios, gran salón, terraza, reforma de diseño. 303.000 €. (50.414.958 ptas) 915751570.

ALCALÁ, 80 metros aproximados, 3 dormitorios, exterior, listo para entrar, dos terrazas, junto al metro, muy luminoso, 304.800 €. 915903380.

QUINTANA, 75 metros aproximados, 3 dormitorios, listo para entrar, dos terrazas, trastero, 314.900 €. 915903380.

GERCO. Ciudad Lineal, piso exterior, 2 dormitorios, buena finca, ascensor, muy bien comunicado. 315.000 €. 52.411.590 ptas. 915751570.

LA ELIPA, 70 metros aproximados, 3 dormitorios, precioso duplex con magníficas vistas, listo para entrar, plaza de garaje, 317.000 €. 915903380.

QUINTANA, 70 metros aproximados, 2 dormitorios, exterior, listo para entrar, edificio del 2002, plaza de garaje opcional, 323.800 €. 915903380.

PUENTE DE VENTAS, 52 metros aproximados, 2 dormitorios, exterior, amplias estancias, muy luminoso, listo para entrar, 330.600 €. 915903380.

ANUNCIOS BREVES

GERCO. Barrio de la Concepción, piso exterior, 4 dormitorios, baño, comedor, cocina amueblada, ascensor, bien comunicado, zonas ajardinadas. 330.750 €. 55.032.170 ptas. 915751570.

GERCO. Ciudad Lineal, 3 dormitorios, 2 baños, salón 30 metros, amueblado, garaje, para entrar. 336.566 €. (56.000.000 ptas) 915751570.

GERCO. Ciudad Lineal- Cronos, 93 metros, 2 dormitorios, 2 baños, piscina climatizada, garaje, trastero, urbanización cerrada. 343.000 €. 57.070.398 ptas. 915751570.

QUINTANA. Ático, tres dormitorios, terraza 7 metros, vistas, ascensor, perfecto. 343.000 €. 914461111. www.aginsur.es

Más de 360.000 €

GERCO. Ciudad Lineal, 80 metros, 1 dormitorio, para entrar, piscina, garaje, gimnasio. 374.000 €. 62.228.364 ptas. 915751570.

GERCO Las Rosas, seminuevo, exterior, 3 dormitorios, 2 baños, calefacción individual, aire acondicionado, garaje, trastero, 378.638 € (63.000.000 ptas). 915751570.

Bº DE LA CONCEPCION, 95 metros aproximados, buen piso, 2 dormitorios (antes 4), 2 baños, impcable, exterior, cocina con office, trastero, 380.800 €. 915903380.

ALCALÁ, 90 metros aproximados, preciosa urbanización con piscina, vigilancia 24 horas, 2 baños, tratero, plaza de garaje, 380.900 €. 915903380.

ROSAS, 108 metros aproximados, 2 dormitorios (antes 3), 2 baños, totalmente exterior, urbanización del año 2000, trastero, plaza de garaje, piscina, 381.000 €. 915903380.

GERCO. Ciudad Lineal- Ventas, 3 dormitorios, 2 baños, gran salón, totalmente reformado, exterior, trastero, portero físico, para entrar. 384.948 €. 64.049.933 ptas. 915751570.

ROSAS, 90 metros aproximados, precioso piso, 3 dormitorios, 2 baños, listo para entrar, trastero, plaza de garaje, 399.900 €. 915903380.

GERCO. Ciudad Lineal, piso 101 metros, 4 dormitorios, 2 baños, terraza exterior, mucha luz. 410.191 €. 68.250.040 ptas. 915751570.

CIUDAD LINEAL. Ático para entrar, 3 dormitorios, 2 baños, 35 metros terrazas, garaje superficie. 415.000 €. 917219496.

CIUDAD LINEAL - Suances, dos dormitorios, dos baños, exterior, garaje, piscina, nuevo, 420.000 €. 914461111. www.aginsur.es

GERCO Alcalá- El Carmen, 145 metros, 3 dormitorios, 2 baños, abuhardillado, velux, aire acondicionado, portero físico, ascensor, 428.000 € (71.213.208 Ptas.) 915751570.

Bº DE LA CONCEPCION, precioso loft, 125 metros aproximados, techos altos, listo para entrar, trastero, un dormitorio, 2 baños, impecable, 442.300 €. 915903380.

GERCO. Ciudad Lineal- Las Rosas, 105 metros, 3 dormitorios, 2 baños, garaje, trastero, piscina, para entrar. 443.600 €. 73.808.829 ptas. 915751570.

GERCO. Ciudad Lineal, piso exterior, 3 dormitorios, 2 baños, para entrar, buena ubicación, reformado de calidad, muy buenas vistas. 444.040 €. 73.216.495 ptas. 915751570.

CANILLEJAS, magnifica vivienda impecable, 125 metros aproximados, 3 dormitorios, 2 baños, garaje, 455.300 €. 915903380.

GERCO. Ciudad Lineal, todo exterior, 3 dormitorios, 2 baños, 2 terrazas, impecable, urbanización cerrada, jardines, piscina, trastero, junto metro Carmen. 476.000 €. 79.199.736 ptas. 915751570.

GARCÍA NOBLEJAS, 85 metros aproximados, 3 dormitorios, 2 baños, junto a Arturo Soria, listo para entrar, plaza de garaje, 507.900 €. 915903380.

ROSAS, 120 metros aproximados, 3 dormitorios, 2 baños, urbanización con piscina, trastero, plaza de garaje, listo para entrar, 523.000 €. 915903380.

GERCO Ciudad Lineal, estrenar, lujo, piscina, jardines, garaje, trastero, 3 dormitorios, 2 baños, 535.900 € (89.166.257 ptas). 915751570.

ÁTICO. 133 m2. 2 dormitorios, baño, salón, amplia cocina. 50 m2 de terraza. Se ve todo Madrid. 540.000 €. 629429204.

ALCALÁ FINAL. Ático, 4 dormitorios, garaje, piscina. 660.000 €. GILMAR 915830316. Ref. 11416

GERCO. Ventas, 111 metros, 2 baños, 2 plazas de garaje directo, piscina, jardines, urbanización cerrada, para entrar, magnífico piso. 756.000 €. 125.787.816 ptas. 915751570.

GERCO. Ciudad Lineal, impresionante loft de diseño, 200 metros, diáfano, cocina de diseño, vestidor con 10 armarios, fuente interior en pared, jardín interior, único, garaje. 829.500 €. (138.017.190 ptas). 915751570.

10 Moratalaz

150.000/240.000 €

GERCO. Nacional III- Vicálvaro, loft, dúplex, 76 metros, 1 dormitorio, ascensor, garaje. 217.030 €. 36.110.030 ptas. 915751570.

● MORATALAZ
60 METROS, DOS HABITACIONES, ANTES TRES, REFORMADO, SEGUNDA PLANTA. 222.000 € 914398872

MORATALAZ, tres dormitorios, reformado. 240.000 €. 914463796.

240.000/360.000 €

GERCO. Moratalaz, exterior, 2 dormitorios, totalmente reformado, trastero. 246.384 €. 40.994.848 ptas. 915751570.

MORATALAZ 90 metros, tres dormitorios, terraza, reformado, exterior, parking, 343.000 €, 914461111. www.aginsur.es

Más de 360.000 €

GERCO. Moratalaz- Vinateros, 3 dormitorios, 2 baños, aire acondicionado, buenas calidades, buena finca, soleado, exterior, 381.000 €. 63.393.066 ptas. 915751570.

GERCO. Moratalaz, 101 metros, 3 dormitorios, 2 baños, urbanización cerrada, garaje, piscina, zonas deportivas, para entrar. 452.000 €. 75.206.472 ptas. 915751570.

ENCUENTRE AQUI
SU VIVIENDA
EL MUNDO
900 878 050

11 San Blas Vicálvaro

150.000/240.000 €

VICALVARO Junto Metro, reformado, 2 dormitorios, salón, cocina amueblada, baño completo, terraza, semi-amueblado iiOportunidad!! 183.000 € www.gscasa.com 917753759 Ref. 63520

VICALVARO Calahorra universidad, 3 dormitorios, aire acondicionado, terraza para reformar 189.000 € www.gscasa.com 917753759 Ref. 61324

VICALVARO Renfe, 2 dormitorios, cocina y baño reformado, terraza cerrada, calefacción individual, exterior iiMerece la pena verlo!! 189.000 € www.gscasa.com 917753759 Ref. 58711

VICALVARO Metro San Cipriano, 70 metros, 3 dormitorios, calefacción, cocina amueblada, baño completo, trastero, amueblado. 189.000 € www.gscasa.com 917753759 Ref. 64380

VICALVARO Reformado, 3 dormitorios, cocina amueblada, baño completo, terraza cerrada, calefacción y aire acondicionado, armario empotrados. 190.000 € www.gscasa.com 917753759 Ref. 61758

VICALVARO Universidad, reformado, 2 dormitorios (antes 3), cocina amueblada, a estrenar, terraza de 8m, tarifa nocturna, suelos tarima. Impecable. 192.000 € www.gscasa.com 917753759 Ref. 63108

SAN BLAS, particular, amueblado, 2 dormitorios (antes 3), totalmente reformado, todo exterior, vistas, cocina equipada, baño completo, calefacción gas natural, 3 armarios empotrados, puertas roble, tendedero, puerta blindada, bien comunicado, metro y autobuses, para entrar, véalo. 195.000 €. 666956908. 913061888.

VICALVARO Reformado y amueblado, 2 dormitorios, salón, cocina amueblada, baño completo, calefacción y aire acondicionado, terraza iiMuy cuco para verlo!! 195.000 € www.gscasa.com 917753759 Ref. 63179

VICALVARO 2 dormitorios, salón independiente, calefacción tarifa nocturna, para entrar a vivir. 199.000 € www.gscasa.com 917753759 Ref. 62436

VICALVARO Metro y Renfe, 3 dormitorios, salón, cocina amueblada, baño, calefacción, terraza acristalada, para entrar a vivir. 199.000 € www.gscasa.com 917753759 Ref. 63898

VICALVARO Villablanca, ascensor, 2 dormitorios, cocina amueblada, baño, terraza, calefacción. 201.000 € www.gscasa.com 917753759 Ref. 59175

VICALVARO Reformado, 2 dormitorios, salón, cocina amueblada, baño completo, calefacción y aire acondicionado, suelos tarima. 201.000 € www.gscasa.com 917753759 Ref. 64366

VICALVARO iiAmueblado!! 55 metros, 2 dormitorios, cocina américana, plato de ducha, suelos tarima. 202.000 € www.gscasa.com 917753759 Ref. 64406

VICALVARO Buena zona, 2 dormitorios, cocina amueblada con office, baño completo, terraza, calefacción individual, amueblado para entrar. 204.000 € www.gscasa.com 917753759 Ref. 64181

V Universidad reformado, 3 dormitorios, cocina amueblada, baño completo, terraza, armarios empotrados, calefacción, suelos tarima. Bonito 207.000 € www.gscasa.com 917753759 Ref. 63146

VICALVARO 2 dormitorios, baño completo, cocina amueblada, terraza cerrada, calefacción, para entrar a vivir. 207.000 € www.gscasa.com 917753759 Ref. 62601

VICALVARO Muy bonito, exterior, 2 dormitorios, cocina amueblada, baño con ducha, calefacción, semiamueblado iiVerlo!! 207.000 € www.gscasa.com 917753759 Ref. 61806

VICALVARO 1ª planta, 3 dormitorios, salón, cocina amueblada, baño completo, terraza, calefacción, parquet, amueblado. 207.000 € www.gscasa.com 917753759 Ref. 64364

VICALVARO Reformado, a/a, calefacción, cocina amueblada con electrodomésticos, baño completo, suelos parquet, semiamueblado, tendedero cerrado. 207.950 € www.gscasa.com 917753759 Ref. 64364

VICALVARO Reforma a estrenar, 60 metros, 2 dormitorios, cocina francesa, baño completo, calefacción tarifa nocturna. iiPrecioso!! 208.000 € www.gscasa.com 917753759 Ref. 63612

VICALVARO Reformado, 3 dormitorios, cocina amueblada, baño completo, terraza de 12 metros, calefacción tarifa nocturna, piso muy amplio. 214.000 € www.gscasa.com 917753759 Ref. 63761

VICALVARO. Bajo, exterior, 60 m2, 2 dormitorios, salón-comedor, terraza, aire acondicionado más bomba de calor, totalmente amueblado. Entrar a vivir. 216.300 € 699975728 / 616397727

VICALVARO Reformado, 1ª planta, 2 dormitorios, cocina amueblada, calefacción y aire aconcicionado. Mejor verlo. 219.000 € www.gscasa.com 917753759 Ref. 63418

VICALVARO Metro Vicalvaro, reformado, 2 dormitorios, cocina amueblada, salón con terraza, baño, calefacción muy bonito. 219.000 € www.gscasa.com 917753759 Ref. 64311

VICALVARO Reformado, 68 metros, 2 dormitorios (antes 3), ascensor, baño completo, suelos tarima, aire acondicionado iiAmueblado!! 224.000 € www.gscasa.com 917753759 Ref. 64360

VICALVARO Ascensor, 2 dormitorios antes 3, cocina amueblada, amplio baño, terraza de 5 metros, amueblado, totalmente reformado. 224.000 € www.gscasa.com 917753759 Ref. 64360

VICALVARO Piso de 60 metros, 3 dormitorios, cocina amueblada con electrodomésticos, baño completo, persianas térmicas, a/a con bomba de calor en salón, suelos parquet, plaza de garaje y trastero. 224.000 € www.gscasa.com 917753759 Ref. 64409

VICALVARO Zona inmejorable, reformado, 2 dormitorios, salón independiente, cocina amueblada, baño completo, calefacción y aire acondicionado iiPrecioso verlo!! 228.000 € www.gscasa.com 917753759 Ref. 63251

VICALVARO Piso amueblado, 55 metros, 1 dormitorio, salón independiente, cocina completa, baño completo, suelos tarima. 230.000 € www.gscasa.com 917753759 Ref. 64408

GERCO. Canillejas, apartamento, junto a Plenilunio, nuevo, amueblado íntegro, garaje incluido, zonas comunes. 231.390 €. 38.500.000 ptas. 915751570.

VICALVARO Reformado, A/A, 65 metros, 2 dormitorios, calefacción, cocina amueblada con electrodomésticos, baño completo, semiamueblado, terraza cerrada. 236.197 € www.gscasa.com 917753759 Ref. 64368

VICALVARO Reformado, ascensor, exterior, 3 dormitorios, cocina amueblada, baño completo, terraza, calefacción y aire acondicionado. amueblado. Muy bonito. 237.000 € www.gscasa.com 917753759 Ref. 59014

VICALVARO Buena zona Calahorra, 1º altura, totalmente reformado, 3 dormitorios, amplio salón, cocina amueblada iiPrecioso verlo!! 237.000 € www.gscasa.com 917753759 Ref. 64187

240.000/360.000 €

VICALVARO Zona San Cipriano, 80 metros, 3 dormitorios, salón independiente, cocina amueblada, baño completo, 2 terrazas, calefacción, trastero. 249.000 € www.gscasa.com 917753759 Ref. 64286

VICALVARO Ascensor, reformado, salón, cocina amueblada, baño completo, terraza, impecable, para entrar a vivir. 249.400 € www.gscasa.com 917753759 Ref. 63531

VICALVARO Metro San Cipriano, 80 metros, 3 dormitorios, salón independiente, cocina amueblada con electrodomésticos, suelos tarima. 252.000 € www.gscasa.com 917753759 Ref. 64381

● LAS MERCEDES.
60 M2, 1 DORMITORIO, COCINA INDEPENDIENTE, SALÓN 19 M2. PISCINA, GIMNASIO. 255.000 €. 666402294.

VICALVARO Reformado, bien comunicado, 80 metros, 3 dormitorios, calefacción, cocina amueblada, baño completo, suelos parquet. 255.430 € www.gscasa.com 917753759 Ref. 64374

VICALVARO Metro San Cipriano, 75 metros, 3 dormitorios, cocina amueblada, baño reformado, 2 terrazas, calefacción, piso amplio. 259.000 € www.gscasa.com 917753759 Ref. 62591

VICALVARO San Cipriano, 3ª planta, 75 metros, 3 dormitorios, baño completo, salón independiente, 2 terrazas, calefacción, zona inmejorable 262.000 € www.gscasa.com 917753759 Ref. 64046

VICALVARO San Cipriano, 2ª planta, 87 metros, exterior, 2 dormitorios, salón independiente, cocina amueblada, terraza, amueblado. 262.000 € www.gscasa.com 917753759 Ref. 63159

VICALVARO San Cipriano, 3º planta, 75 metros, 3 dormitorios, baño completo, salón independiente, 2 terrazas, zona inmejorable. 262.000 € www.gscasa.com 917753759 Ref. 64046

VICALVARO Ziba Valderribas, 65 metros, 2 dormitorios, cocina amueblada, baño completo, garaje, trastero, piscina, etc. urbanización privada. 270.000 € www.gscasa.com 917753759 Ref. 64119

LAS ROSAS, apartamento de 50 m2 útiles, 1 habitación, 2 a/e, 1 baño completo, salón 20 m2, con a/a, cocina amueblada y equipada, puerta blindada, parquet, climalit, cons erje 24 h. trastero, piscina, jardines, zona infantil. 270.455 €. www.proyecto-s.es 917433092. ver fotos + información enviando SMS al 5110: F PROYECTOS 11676

VICALVARO Zona Valderribas, 2 dormitorios, salón independiente, cocina amueblada, baño completo, urbanización cerrada, a 5 minutos de Renfe. 282.000 € www.gscasa.com 917753759 Ref. 55792

LAS MUSAS. Tres dormitorios, salón 20 metros, dos terrazas, exterior, ascensor. 283.000 €. 914461111. www.aginsur.es

VICALVARO Casco histórico, reforma a estrenar, 2ª planta, 90 metros, 3 dormitorios, salón independiente, baño completo, 2 terrazas, impecable. 294.500 € www.gscasa.com 917753759 Ref. 64256

GERCO Emilio Muñoz, vivienda unifamiliar, 2 dormitorios, salón 30 metros, 2 baños, terraza 20 metros, 296.725 € (49.370.886 ptas). 915751570.

VALDEBERNARDO Zona Valdebernardo, 90 metros, 4 dormitorios, salón independiente, cocina completa, 2 cuartos de baño, suelos de terrazo, patio común, trastero, cuarto bicicletas. 300.000 € www.gscasa.com 917753759 Ref. 64400

GERCO. Canillejas, 3 dormitorios, aire acondicionado, portero físico, junto al metro. 310.000 €. (51.579.660 ptas) 915751570.

VICALVARO San Cipriano, metro y renfe, garaje, ascensor, 75 metros, 3 dormitorios, 2 terrazas, calefacción, salón independiente., 312.000 € www.gscasa.com 917753759 Ref. 63446

VICALVARO Zona Valderribas, 2 dormitorios, 87 metros, salón independiente, cocina amueblada, 2 cuartos de baño, reformado, puertas de cerezo, 2 armarios empotrados, contraventanas, tendedero cerrado. 312.000 € www.gscasa.com 917753759 Ref. 64388

GERCO. San Blas, piso exterior, 85 metros, 3 dormitorios, zona bien comunicada. 318.270 €. (52.956.672 ptas) 915751570.

REJAS. Dos dormitorios, dos baños, terraza, trastero, garaje, urbanización, seguridad. 320.000 €. 917500991.

GERCO Ciudad Lineal -Torre Arias, nuevo, edificio despachos profesionales, loft dúplex, garaje, buena comunicación, junto metro Torre Arias, 329.500 € (54.824.187 ptas). 915751570.

VICALVARO Zona Valderribas, 84 metros, 3 dormitorios, salón independiente, cocina completa amueblada con electrodomésticos, suelos parquet, piscina, plaza de garaje. iiUrbanización cerrada!! 330.000 € www.gscasa.com 917753759 Ref. 64394

GERCO Canillejas, apartamento, nuevo, exterior, garaje, trastero, piscina, 331.800 € (55.206.874 ptas). 915751570.

VICALVARO Casco histórico, 94 metros, 2 dormitorios, amplio salón independiente con mural, cocina amueblada, baño y aseo, calefacción y aire acondicionado, alarma y caja fuerte, garaje iiPrecioso!! 342.500 € www.gscasa.com 917753759 Ref. 62672

LAS ROSAS, piso de 64 m2 útiles, 2 habitaciones, 1 baño completo, salón 17 m2, terraza cubierta 4 m2, cocina amueblada y equipada, tendedero cubierto, parquet, climalit, alarma, conserje, garaje, trastero, piscina, jardines, zona infantil. 350.500 €. www.proyecto-s.es 917433092. ver fotos + información enviando SMS al 5110. F PROYECTOS 11682

LAS ROSAS, piso de 77 m2 útiles, 3 habitaciones, 2 baños completos, salón 24 m2, a/a en salón y hab. principal, cocina amueblada, tendedero cubierto, puerta acorazada, parquet, climalit, conserje y vigilancia, garaje, trastero, jardines, zona infantil. 358.500 €. www.proyecto-s.es 917433092. ver fotos + información enviando SMS al 5110: F PROYECTOS 11679

Más de 360.000 €

VICALVARO Zona Valderrivas, 80 metros, 3 dormitorios, cocina amueblada, 2 baños completos, urbanización privada, piscina. gimnasio, zonas comunes. garaje y trastero iiPracticamente nuevo!! 360.587 € www.gscasa.com 917753759 Ref. 64325

VICALVARO Zona Valderribas, urbanización privada, 3 dormitorios, cocina amueblada, baño completo, garaje, trastero, piscina, etc. Muy bonito. 360.600 € www.gscasa.com 917753759 Ref. 64325

VICALVARO Zona Valderrivas, 75 metros, 3 dormitorios, semiamueblado, salón independiente, 2 cuartos de baño, cocina amueblada, suelos de parquet, 2 piscinas, zonas verdes comunes, pistas multiusos, garaje y trastero. iiUrbanización privada!! 367.000 € www.gscasa.com 917753759 Ref. 64399

GERCO Canillejas, loft de nueva construcción, 103 metros más 50 metros solarium, dos baños, muy luminoso, precioso, urbanización cerrada, vigilante 24 horas, 370.000 € (61.562.820 ptas). 915751570.

GERCO. Polígono de las Mercedes, magnífico piso, finca de 3 años, 2 dormitorios, exterior, zonas comunes, gimnasio, garaje, trastero, piscina, pádel. 370.880 €. 61.709.240 ptas. 915751570.

VICALVARO Zona Valderribas, renta libre, 108 metros, 3 dormitorios, salón independiente, 2 baños completos, garaje, trastero, piscina, urbanización cerrada. 372.600 € www.gscasa.com 917753759 Ref. 63865

LAS ROSAS, piso de 74 m2 útiles, 3 habitaciones, 2 baños completos, salón 22 m2, a/a, cocina amueblada, tendedero cubierto, parquet, climalit, conserje, garaje, trastero, piscina, jardines, zona infantil. 377.000 €. www.proyecto-s.es 917433092. ver fotos + información enviando SMS al 5110: F PROYECTOS 11681

LAS ROSAS, ático de 60 m2 útiles, 2 habitaciones, 2 baños completos, salón 18 m2, terraza 22 m2, a/a, cocina amueblada y equipada, parquet y gres climalit con toldos eléctricos, conserje y vigilancia 24 h., garaje, piscina, jardines, zona infantil, zona deportiva. 384.000 €. www.proyecto-s.es 917433092. ver fotos + información enviando SMS al 5110: F PROYECTOS 11680

VICALVARO Zona Valderrivas, 104 metros, 3 dormitorios, salón independiente, cocina amueblada, 2 cuartos de baño completos, suelos parquet, piscina y zonas comunes, plaza de garaje y trastero. iiPara entrar a vivir!! 390.000 € www.gscasa.com 917753759 Ref. 64395

REJAS. Tres dormitorios, dos baños, reforma total en 2004, jardín, piscina, garaje. 395.000 €. 917219496.

SANCHINARRO. 2 dormitorios, 2 baños, tendedero, garaje, trastero, jardín, piscina, seguridad. 395.000 €. 917500991.

GERCO. Canillejas- La Peineta, gran piso, 115 metros útiles, 2 terrazas grandes, 4 dormitorios, 2 baños grandes, parking, buenas calidades, para entrar, oportunidad. 410.189 €. 68.249.706 ptas. 915751570.

GERCO Polígono de las Mercedes, piso nuevo, 126 metros, 3 dormitorios, 2 baños, garaje, trastero, vigilancia 24 horas, piscina, parque infantil, zona deportiva, bien comunicado. 446.250 €. (74.249.753 ptas) 915751570.

● ROSAS
ÁTICO, 2 DORMITORIOS, TERRAZA 24 METROS, 98 CONSTRUIDOS. 450.000 € 660179166

GERCO. Canillejas, junto Plenilunio, 2 dormitorios, 2 baños, garaje, trastero, piscina, zona deportiva, vigilancia 24 horas. 453.035 €. 75.378.681 ptas. 915751570.

GERCO. Canillejas, buen piso junto Quinta de los Molinos, luminoso, 3 dormitorios, 2 baños, 2 plazas de garaje, urbanización cerrada, piscina, zona deportiva, club social. 494.000 €. (82.194.684 ptas) 915751570.

CAMPO NACIONES Tres dormitorios, dos baños, terraza 15 metros, garaje, piscina, perfecto, 625.000 €, 914461111.www.aginsur.es

Sin definir precio

ARCENTALES. Último ático. Espectacular dúplex con terraza, 3 dormitorios más bajocubierta. Garaje. Piscina y pista de pádel. LARCOVI. 902101112.

12 Barajas

150.000/240.000 €

GERCO. Barajas, apartamentos, nueva construcción, 1 o 2 dormitorios, calidades de lujo, espléndida situación, ascensor, portero, garaje, desde 161.600 €. 26.887.977 ptas. 915751570.

GILMAR. Apartamentos turísticos, edificio de lujo, garaje, piscina, gimnasio, spa, etc., ideal inversores, desde 214.709,83 €. 912093280.

240.000/360.000 €

AVDA. LOGROÑO. Apartamento ático en construcción 49 metros, 2 terrazas, garaje. 260.000 €. 917500991.

GERCO. Barajas, obra nueva, bajo con jardín, garaje opcional. 266.484 €. 44.339.207 ptas. 915751570.

AZUQUECA de Henares
VIVIENDAS PROTEGIDAS
a 30 min de Madrid!
- 2 y 3 dormitorios
- Plaza de garaje
- Trastero
91 406 20 20
902 889 340
Castillo de la Atalaya S. Coop.
Atención al público de 9:00h a 14:00h y 16:00h a 19:00h.

asr
Los Angeles de San Rafael
¿Quiere disfrutar de una urbanización con campo de golf, club náutico, spa, hoteles, restaurantes, centro comercial y vigilancia 24 horas a solo 35 minutos de Madrid y junto a la estación del AVE?
Venga a conocer Los Ángeles de San Rafael
Chalets adosados de 3 y 4 dormitorios desde 225.000€
NUEVO CAMPO DE GOLF DE 18 HOYOS. INFORMESE
Golf Club Los Angeles de San Rafael
SIMA08 Madrid International Real Estate Exhibition
Jardín
91.575.11.65 - www.losangelesdesanrafael.com

EL MUNDO ANUNCIOS ECONOMICOS 91 533 69 97 COBRO A DOMICILIO O CON TARJETAS POR TELEFONO www.publicidadp4c.com Bravo Murillo, 101. 8º. P4c

ANUNCIOS BREVES

BARAJAS. 85 metros, dos dormitorios, baño, aseo, terraza, exterior, ascensor, garaje, piscina, nuevo. 349.000 €. 914461111. www.aginsur.es

Más de 360.000 €

ROAN.- Alameda de Osuna, seminuevo, 2 dormitorios, 2 baños, muy luminoso, urbanización tranquila, vigilancia 24 horas, garaje. Trastero, piscina, 375.000 €. 913958300.

GERCO Alameda de Osuna, piso exterior, 120 metros, magnífica situación, jardines, trastero, 384.648 € (64.000.000 ptas). 915751570.

GERCO Alameda de Osuna-Los Coronales, ático, 3 terrazas, 2 dormitorios, 2 baños, aire acondicionado, garaje, trastero, impecable, urbanización cerrada, jardín, piscina. 400.237 € (66.593.937 ptas). 915751570.

GERCO. Los Coronales, apartamento loft 80 metros, a estrenar, diseño, vestidor, cocina equipada, amplio salón, garaje, trastero, aire acondicionado frío- calor, urbanización con piscina y jardín. 454.750 €. 75.664.034 ptas. 915751570.

BAJO con jardín de 200 metros, dos dormitorios, garaje, piscina, paddel. 470.000 €. GILMAR. 915830310. Ref. 19387

AVDA. LOGROÑO. Tres dormitorios, dos baños, trastero, garaje dos plazas, piscina. 480.000 €. 917219496.

CAMPO NACIONES. Dos dormitorios, dos baños, trastero, garaje, piscina, paddle. 500.000 €. 914461111. www.aginsur.es

GERCO. Alameda de Osuna, gran piso, exterior, 137 metros, 4 dormitorios, 2 baños, salón 45 metros, 2 terrazas, garaje, 525.000 €. 87.352.650 ptas. 915751570.

GERCO. La Piovera, piso 98 metros, 2 dormitorios, 2 baños, 2 garajes, trastero, urbanización cerrada, piscina, deportivo, nuevo, precioso. 693.000 €. 115.305.498 ptas. 915751570.

13 Vallecas Pte. Vallecas

Hasta 150.000 €

VALLECAS. Apartamento, exterior, perfecto. 148.500 €. 914461111. www.aginsur.es

150.000/240.000 €

PUENTE VALLECAS- Zona, 2 dormitorios, entrar, exterior, ocasión 165.000 €. GILMAR 913643800. Ref. 18975

GERCO. Vallecas, 44 metros, 2 dormitorios, hace esquina, muy luminoso, amueblado, para entrar a vivir. 172.000 €. 28.618.392 ptas. 915751570.

VALLECAS. Apartamento, exterior, reformado a estrenar. 175.000 €. 914461111. www.aginsur.es

VALLECAS. Apartamento dúplex, exterior, perfecto. 177.500 €. 914461111. www.aginsur.es

GERCO. Vallecas, junto Avenida Palomares, 2 dormitorios, totalmente reformado. 178.500 €. 29.699.901 ptas. 915751570.

GERCO. Vallecas, nueva construcción, 54 metros, 1 dormitorio, buenas calidades, trastero. 181.843 €. 30.256.129 ptas. 915751570.

GERCO. Vallecas, nueva construcción, 55 metros, 1 dormitorio, trastero, excelentes calidades. 185.636 €. 30.887.231 ptas. 915751570.

VALLECAS. Dos dormitorios, exterior, reformado a estrenar. 205.000 €. 914461111. www.aginsur.es

VALLECAS. Dos dormitorios, exterior, perfecto. 205.000 €. 914461111. www.aginsur.es

PUENTE DE VALLECAS, ¡oportunidad! apartamento exterior de 60 metros aproximados, mucha luz, casi a extrenar, finca de 8 años, plaza de garaje opcional, 205.200 €. 915359697.

PUENTE VALLECAS. 3 dormitorios, exterior, metro, ocasión. 212.000 €. GILMAR. 913643800. Ref. 11888

PUENTE VALLECAS. Obra nueva, áticos 2 dormitorios, magníficas calidades, trastero, desde 218.000 €. GILMAR 913643800. Ref. 16260

GERCO. Vallecas, apartamento a estrenar, 49 metros, salón 20 metros, excelentes calidades, garaje, trastero, entrega 2008. 220.500 €. 36.688.113 ptas. 915751570.

PUENTE VALLECAS. 3 dormitorios, garaje, seminuevo, único. 222.000 €. GILMAR. 913643800. Ref. 17349

GERCO Vallecas-Miguel Hernández, 49 metros, 2 dormitorios, terraza, para entrar, 222.025 € (36.941.852 ptas). 915751570.

GERCO. Vallecas, nueva construcción, 56 metros, 1 dormitorio, trastero, excelentes calidades. 225.858 €. 37.579.609 ptas. 915751570.

GERCO. Vallecas, nueva construcción, 56 metros, 1 dormitorio, trastero, excelentes calidades. 225.898 €. 37.586.265 ptas. 915751570.

GERCO. Vallecas- Palomeras, para entrar a vivir, 2 dormitorios, 228.000 €. 37.936.008 ptas. 915751570.

VALLECAS Tres dormitorios, dos terrazas, exterior, sexta planta, ascensor, 229.000 €. 914461111. www.aginsur.es

GERCO. Puente Vallecas, dúplex, 2 dormitorios, 2 baños, para entrar a vivir. 231.900 €. 38.584.913 ptas. 915751570.

GERCO Vallecas, tres dormitorios, luminoso, bien comunicado, 235.025 € (39.104.869 ptas). 915751570.

ALBUFERA. Ático apartamento precioso, terraza vistas, Nueva Numancia, diseño, impecable. 239.500 €. GILMAR. 913643800. Ref. 18866

GERCO Vallecas, 56 metros, 2 dormitorios, a estrenar, bien comunicado, polideportivo en zona, 240.000 € (39.932.640 ptas). 915751570.

240.000/360.000 €

GERCO. Vallecas- Miguel Hernández, exterior, 2 dormitorios, para entrar, junto metro. 241.400 €. 40.165.580 ptas. 915751570.

PTE. VALLECAS. Ático, 72 metros, terraza, trastero, lujo, ocasión, calidades súperlujo. 249.000 €. GILMAR. 913643800. Ref. 14162

GERCO. Vallecas, exterior, 2 dormitorios, totalmente reformado, junto metro. 250.520 €. 41.683.020 ptas. 915751570.

APOSTOL SANTIAGO. Junto al metro, 78 metros aproximados, 3 dormitorios, baños, calefacción, exterior. Sólo 254.000 €. 913533697.

GERCO Avenida Albufera, seminuevo, exterior, 85 metros, 3 dormitorios, 2 baños, miradores, amueblado, 265.000 € (44.092.290 ptas). 915751570.

GERCO. Vallecas, casa unifamiliar, con gran terraza, 122 metros, recién reformado, entrar vivir, posibilidad de hacer una planta más. 268.050 €. 44.599.767 ptas. 915751570.

SANTA EUGENIA. Ascensor, 93 metros, 3 dormitorios, salón de 22 metros, cocina amueblada, 1 baño y 1 aseo, calefacción y aire acondicionado. 273.000 € www.gscasa.com 917753759 Ref. 63239

ENSANCHE DE VALLECAS A estrenar directamente promotor 91m2, 2 dormitorios, 2 baños. Salón- comedor. Calidades de lujo. Urbanización con piscinas, zonas ajardinadas. Garaje y trastero. 285.000 €. Ref. V-090 CALIDADE INMOBILIARIA 917090497. www.calidadeinmobiliaria.com

ÁTICO en Puente de Vallecas con plaza de garaje. Gran terraza, 2 dormitorios y baño. Trastero comunitario, todo exterior, muy silencioso y muy luminoso. Para entrar a vivir. Calefacción y a/a. Bien comunicado (metro a 5 min). Mejor ver. 285.000 €. llamar sólo tardes al 687548866. No agencias.

GERCO Vallecas-San Diego, magnífico ático 97 metros, 35 metros terraza, dos dormitorios, bien comunicado, para entrar a vivir, 287.035 € (47.758.606 ptas). 915751570.

GERCO. Vallecas, nueva construcción, 87 metros, 2 dormitorios, trastero, excelentes calidades. 296.801 €. 49.383.531 ptas. 915751570.

GERCO. Vallecas, nueva construcción, 87 metros, 2 dormitorios, trastero, excelentes calidades. 296.972 €. 49.411.983 ptas. 915751570.

NUMANCIA. Ático- dúplex, promoción, 95 metros, ocasión, gran terraza, vistas, calidades súperlujo, trastero. 299.000 €. GILMAR. 913643800. Ref. 5660

GERCO. Vallecas- Nueva Numancia, exterior, para entrar, 4 dormitorios, junto bus y metro. 300.506 €. 50.000.000 ptas. 915751570.

GERCO. Vallecas- Nueva Numancia, ático-dúplex, 51 metros, 2 dormitorios, 2 terrazas, bien comunicado, para entrar. 300.700 € 50.032.270 ptas. 915751570.

PAU VALLECAS Metro las Suertes, 90 metros, 2 dormitorios, salón independiente, cocina amueblada, 1 aseo y 1 baño completo, suelos tarima, piscina, zonas comunes, garaje y trastero, aire acondicionado!! 302.000 € www.gscasa.com 917753759 Ref. 64389

GERCO. Vallecas, 90 metros, 3 dormitorios, garaje, junto metro, 305.000 €. 50.747.730 ptas. 915751570.

GERCO Puente Vallecas, 2 dormitorios, 2 baños, terraza, garaje, trastero, acceso minusválidos, buenas calidades, estrenar, 313.400 € (52.145.372 ptas). 915751570.

PALOMERAS, ¡exterior con 2 terrazas!! apartamento exterior de 60 metros aproximados, mucha luz, casi a extrenar, finca de 8 años, plaza de garaje opcional. 320.800 €. 915359697.

GERCO. Vallecas, nueva construcción, buenas calidades, excelente estudio, gran terraza en esquina. 321.721 €. 53.529.870 ptas. 915751570.

STA. EUGENIA, piso exterior de 3 dormitorios, 2 baños, urbanización cerrada con piscina, baloncesto y aparcamiento de superficie. 333.700 €. 915359697.

GERCO Vallecas, 3 dormitorios, 2 baños, garaje, ascensor, luminoso, impecable, para entrar, 357.500 € (59.482.995 ptas). 915751570.

SAN DIEGO. Dúplex estrenar, diseño, 161 metros, patio privado, ocasión. 359.000 €. GILMAR. 913643800. Ref. 15050

Más de 360.000 €

PUENTE VALLECAS. Ático lujo, 180 metros, garaje, seminuevo, sureste. 390.000 €. GILMAR 913643800. Ref. 16620

GERCO Vallecas, 112 metros, 3 dormitorios, impecable, terraza con excelentes vistas, urbanización vigilanda, piscina, garaje, 404.250 € (67.261.541 ptas). 915751570.

GERCO Santa Eugenia, precioso ático, 80 metros más 50 metros terraza, 2 dormitorios, 2 baños, para entrar, preciosas vistas. 435.000 € (72.377.910 ptas). 915751570.

POBLADOS, AVDA. 4 dormitorios, 2 baños, garaje, trastero, piscina, lujo, 440.000 € GILMAR Ref- 19055

PUENTE VALLECAS. 120 metros, estrenar, lujo, 441.019 €. GILMAR. 913643800. Ref. 7228

ASAMBLEA MADRID, ¡obra nueva! piso todo exterior de 150 metros aproximados, 4 dormitorios, 2 baños, junto al metro Miguel Hernández, posibilidad de garaje en alquiler, 444.000 €. 915359697.

GERCO. Puente Vallecas, muy luminoso, 111 metros, 4 dormitorios, 2 baños, urbanización cerrada, garaje, excelente situación. 463.739 €. 77.159.677 ptas. 915751570.

MÉNDEZ ÁLVARO Tres dormitorios, baño, aseo, vistas, garaje, jardín, piscina, nuevo. 469.000 €, 914461111. www.aginsur.es

ASAMBLEA MADRID, ¡ático con espectaculares vistas! 175 metros aproximados, 4 dormitorios, 2 baños y terraza de esquina. Finca con jardines, trastero y garaje incluidos. 648.000 €. 915359697.

14 Latina / Usera Villaverde / Carabanchel

150.000/240.000 €

USERA. Local, diáfano, 50 metros, aseo. 163.000 €. 914461111. www.aginsur.es

USERA, 50 metros aproximados, apartamento a estrenar, buena distribución, edificio rehabilitado, sólo 168.500 €. 915903380.

PLAZA ELÍPTICA. Oportunidad. Piso de 50m2, 2 dormitorios, salón, baño y cocina amueblada. Exterior. Muy buenas comunicaciones, cerca parada de metro. 169.500 €. Ref. V-027. CALIDADE INMOBILIARIA 917090497. www.calidadeinmobiliaria.com

USERA Apartamento a estrenar, 40 metros, exterior. 171.000 €. GILMAR. 913643800. Ref. 13466

VILLAVERDE. 70m2, 3 dormitorios, baño completo, cocina amueblada, suelos de gress, amueblado, exterior, para entrar a vivir. 172.000 €. www.gscasa.com 915600940. Ref. 64301

VILLAVERDE, 70 metros, 3 dormitorios, baño completo, cocina amueblada, suelos de gress, amueblado, exterior, para entrar a vivir, 915600940 www.gscasa.com Ref. 64301 172.000 €

VISTA ALEGRE. Apartamento, súperluminoso. 174.000 €. GILMAR 913643800. Ref. 19370

VILLAVERDE. 70m2, 3 dormitorios, calefacción individual, cocina amueblada, baño completo, suelos de gress, armario empotrado, reformado. 174.000 €. www.gscasa.com 915600940. Ref. 64205

VILLAVERDE. 60m2, 2 dormitorios, salón independiente, cocina acristalada, terraza, suelos de tarima, calefacción bomba de calor, armario empotrado, bien comunicado. Reformado. 174.000 €. www.gscasa.com 915600940. Ref. 64248

VILLAVERDE, 60 M2, 2 dormitorios, salón independiente, cocina acristalada, terraza, suelos de tarima, calefacción bomba de calor, armario empotrado, bien comunicado, reformado, 915600940 www.gscasa.com Ref. 64248 174.000 €

VILLAVERDE, 3 dormitorios, calefacción individual, cocina amueblada, suelos de parquet, exterior, para reformar, 915600940 www.gscasa.com Ref. 64225 174.015,18 €

CARABANCHEL ALTO. Piso de dos dormitorios, cocina independiente equipada con vitrocerámica, baño completo, tendedero descubierto, calefacción individual eléctrica, suelos gress, puertas sapelly, doble ventana, aire acondicionado frío/ calor, antena parabólica colectiva, puerta blindada, alarma, aislamiento térmico y acústico, bien comunicado. Para entar a vivir. 176.010,12 €. www.gscasa.com 915600940. Ref. 70617

CARABANCHEL ALTO, piso de dos dormitorios, cocina independiente, equipada con vitrocerámica, baño completo, tendedero descubierto, calefacción individual eléctrica, suelos gres, puertas sapelly, doble ventana, aire acondicionado frio- calor, antena parabólica colectiva, puerta blindada, alarma, aislamiento térmico y acústico, bien comunicado, para entrar a vivir!!! 915600940 www.gscasa.com Ref. 70617 176.010,12 €

USERA. 1 dormitorio, cocina amueblada con electrodomésticos, ventanas de aluminio, paredes lisas. 177.298,57 €. www.gscasa.com 915600940. Ref. 70026

USERA, 1 dormitorio, cocina amueblada con electrodomésticos, ventanas de aluminio, oaredes lisas, 915600940 www.gscasa.com Ref. 70026 177.298,57 €

VILLAVERDE. 3 dormitorios, calefacción individual, cocina amueblada, baño completo, suelos de tarima, 3 armarios empotrados, a/a, reformado. 184.000 €. www.gscasa.com 915600940. Ref. 64298

VILLAVERDE, 3 dormitorios, calefacción individual, cocina amueblada, baño completo, suelos de tarima, 3 armarios empotrados, a/a, reformado, 915600940 www.gscasa.com Ref. 64298 184.000 €

USERA 2 dormitorios, cocina amueblada con electrodomésticos, baño, ventanas de aluminio. 184.015,18 €. www.gscasa.com 915600940. Ref. 64136

USERA 2 dormitorios, cocina amueblada con electrodomésticos, baño, ventanas de aluminio. 184.015,18 € www.gscasa.com 915600940 Ref. 64136

ERMITA SANTO, apartamento estrenar, ascensor, ocasión, junto calle Sepúlveda, calidades, precioso 184.750 €. GILMAR 913643800. Ref. 18959

GERCO Batán, junto Casa Campo, exterior, 3 dormitorios, junto Metro, 185.000 € (30.864.603 ptas). 915751570.

GERCO. Usera. Cercano al Hospital 12 de Octubre, obra nueva, estudios, trastero, garaje opcional, entrega Diciembre 2008. & (30.863.438 ptas) 915751570. 185.493 €

CARABANCHEL ALTO. Piso de 3 dormitorios, puertas de madera, suelos gress, baño completo, cocina amueblada, semiamueblado, trastero individual, exterior muy soleado. Tranquilo. 186.000 €. www.gscasa.com 915600940. Ref.

CARABANCHEL ALTO, piso de 3 dormitorios, puertas de madera, suelos de gress, baño completo, cocina amueblada, semiamueblado, trastero individual, exterior, muy soleado, tranquilo 186.000 €

CARABANCHEL ALTO. Dos dormitorios, baño completo, cocina independiente equipada, terraza de 14m2, completamente exterior, junto al metro de Carabanchel Alto. 186.015,18 €

CARABANCHEL ALTO, dos dormitorios, baño completo, cocina independiente, equipada, terraza de 14 m2, completamente exterior, junto al Metro de Carabanchel Alto 915600940 www.gscasa.com Ref. 70573 186.015,18 €

CARABANCHEL ALTO. Piso de dos habitaciones, cocina independiente amueblada, baño completo, terraza abierta, salón independiente, puertas en madera y sapelly, suelos de tarima, bien comunicado con metro Carabanchel y autobuses cercanos. Mejor verlo. 189.015,18 €. www.gscasa.com 915600940. Ref. 70637

CARABANCHEL ALTO, piso de dos habitaciones, cocina independiente amueblada, baño completo, terraza abierta, salón independiente, puertas en madera y sapelly, suelos de tarima, bien comunicado con Metro Carabanchel y autobuses cercanos, mejor verlo !! 915600940 www..gscasa.com Ref. 70637 189.015,18 €

CARPETANA. Dúplex 52 metros, estrenar, calidades, preciosos, parque, ocasión, 189.900 €. GILMAR. 913643800. Ref. 12550

ANUNCIOS BREVES

CARABANCHEL ALTO. Piso de 2 dormitorios, 60m2, ventanas de aluminio lacado con climalit, puertas de madera maciza. Salón independiente, baño completo, recién reformado, terraza cerrada, cocina independiente equipada, tendedero cubierto, puerta blindada. Completamente exterior! 192.000 €. www.gscasa.com 915600940. Ref. 70596

CARABANCHEL ALTO Piso de 2 dormitorios, 60 m2, ventanas de aluminio lacado con climalit, puertas de madera maciza, salón independiente, baño completo, recién reformado, terraza cerrada, cocina independiente equipada, tendedero cubierto, puerta blindada, completamente exterior!!! 192.000 € www.gscasa.com 915600940 Ref. 70596

GERCO. Carabanchel, apartamento a estrenar, nueva construcción, ático 1 dormitorio, 1 baño, garaje, trastero, terraza 12 metros. 192.097 €. 31.962.251 ptas. 915751570.

USERA. Precioso piso de 2 habitaciones en la zona de Usera. Completamente reformado a etrenar. 194.000 €. www.gscasa.com 915600940. Ref. 64348

VILLAVERDE. Amplio piso de 2 habitaciones, excelente comunicación. Mejor ver. 194.000 €. www.gscasa.com 915600940. Ref. 64349

USERA Precioso piso de 2 habitaciones en la zona de Usera. Completamente reformado a estrenar. 194.000 € www.gscasa.com 915600940 Ref. 64348

VILLAVERDE, amplio piso de 2 habitaciones, excelente comunicación, mejor ver, 915600940 www.gscasa.com Ref. 64349 194.000 €

CARABANCHEL ALTO. Piso de 1 dormitorio (antiguamente 2), puertas de madera, terraza independiente cubierta de 6m2. Cocina independiente equipada con encimera y electrométicos, baño completo, trastero, tendedero cubierto. Puerta blindada. Completamente reformado. Murales de escayola lacada. 2 terrazas acristaladas. Para entrar a vivir. Junto al metro Carabanchel Alto. 194.015,18 €. www.gscasa.com 915600940. Ref. 70595

CARABANCHEL ALTO Piso de 1 dormitorio (antiguamente 2), puertas de madera, terraza independiente cubierta de 6 m2, cocina independiente equipada con encimera y electrodomésticos, baño completo, trastero, tendedero cubierto, puerta blindada, completamente reformado, murales de escayola lacada, 2 terrazas acristaladas, para entrar a vivir!!! junto al metro Carabanchel alto. 194.015,18 € www.gscasa.com 915600940 Ref. 70595

GERCO. Villaverde, 3 dormitorios, terraza, para entrar. 195.000 €. 32.445.270 ptas. 915751570.

SAN ISIDRO. Apartamento estrenar 50 metros, único, frente parque, máximas calidades. 195.000 €. GILMAR. 913643800. Ref. 12299

VILLAVERDE. 60m2, 2 dormitorios, calefacción calor azul, salón independiente, cocina amueblada, baño completo, suelos de gress, a/a, para entrar a vivir. 195.000 €. www.gscasa.com 915600940. Ref. 64314

VILLAVERDE, 60 M2, 2 dormitorios, calefacción calor azul, salón independiente, cocina amueblada, baño completo, suelos de gress, a/a, para entrar a vivir, 915600940 www.gscasa.comRef. 64314 195.000 €

VILLAVERDE, 70 m2, 3 dormitorios, calefacción individual, cocina amueblada, baño completo, suelos de gress, armario empotrado, 915600940 www.gscasa.com Ref. 64205 195.328,93 €

GERCO. Manzanares- Marqués de Vadillo, piso 45 metros, 3 dormitorios, perfecto estado, para entrar, bien comunicado. 195.615 €. 32.547.597 ptas. 915751570.

USERA. 2 dormitorios, cocina, baño con plato de ducha, calefacción, suelos de parquet, ventanas de climalit, reformado, bien comunicado. 196.015,18 €. www.gscasa.com 915600940. Ref. 64015

USERA, 2 dormitorios, cocina, baño con plato de ducha, calefacción, suelos de parquet, ventanas de climalit, reformado, bien comunicado, 915600940 www.gscasa.com Ref. 64015 196.015,18 €

PLAZA ELÍPTICA. Junto, 2 dormitorios, todo exterior, muy buena inversión. 198.000 €. GILMAR 913643800 Ref. 16037

CARABANCHEL ALTO. 2 dormitorios, ventanas de climalit doble, puertas de roble, suelos de gress, terraza cubierta de 15m2, dos armarios empotrados, cocina equipada independiente, baño completo, tendedero cubierto, puerta blindada, totalmente reformado hace dos meses. Se entrega piso con todos los muebles. 198.015,18 €. www.gscasa.com 915600940. Ref. 70602

CARABANCHEL ALTO 2 dormitorios, ventanas de climalit doble, puertas de roble, suelos gress, terraza cubierta de 15 m2, dos armarios empotrados, cocina equipada, independiente, baño completo, tendedero cubierto, puerta blindada, totalmente reformado hace dosmeses, se entrega piso con todos los muebles. 198.015,18 € www.gscasa.com 915600940 Ref. 70602

GERCO. Carabanchel- Buena Vista, piso 68 metros, muy luminoso, 2 dormitorios, 198.784 €. 33.074.844 ptas. 915751570.

ABRANTES. Junto metro, ático, gran terraza, seminuevo. 199.000 €. GILMAR 913643800. Ref. 19419

ERCILLA. Apartamento, 55 metros, exterior. 199.000 €. GILMAR 913643800. Ref. 19397

SANTA Mª DE LA CABEZA precioso piso, 55 metros aproximados, 2 dormitorios, finca rehabilitada, junto al metro, listo para entrar, 199.616 €. 915903380.

GERCO. Carabanchel, apartamento ático, muy luminoso, seminuevo, 14 metros terraza, buena zona. 201.000 €. 33.443.586 ptas. 915751570.

USERA. 60m2, 2 dormitorios, calefacción, baño completo, cocina amueblada, a/a, para entrar a vivir. 204.000 €. www.gscasa.com 915600940. Ref. 64194

USERA. 3 dormitorios, cocina amueblada, baño completo, calefacción bomba calor, ascensor, suelos de tarima, amueblada, ascensor, para entrar a vivir. 204.000 €. www.gscasa.com 915600940. Ref. 64251

USERA 60 m2, 2 dormitorios, calefacción, baño completo, cocina amueblada, A/A, para entrar a vivir. 204.000 € www.gscasa.com 915600940 Ref. 64194

USERA 3 dormitorios, cocina amueblada, baño completo, calefacción bomba calor, ascensor, suelos de tarima, amueblada, para entrar a vivir. 204.000 € www.gscasa.com 915600940 Ref. 64251

CARABANCHEL ALTO. Bonito piso de dos dormitorios, piscina, baño completo, cocina equipada, terraza, calefacción central, suelos de tarima, aire acondicionado. 204.015,18 €. www.gscasa.com 915600940. Ref. 70631

CARABANCHEL ALTO. 74m2, dos dormitorios, cocina equipada, baño completo, terraza cerrada, armarios empotrados, paredes lisas, suelos cerámica, puertas de roble, semiamueblado. Muy cerca del metro Carabanchel alto. Muy luminoso. 204.015,18 €. www.gscasa.com 915600940. Ref. 70636

CARABANCHEL ALTO, bonito piso de dos dormitorios, piscina, baño completo, cocina equipada, terraza, calefacción central, suelos de tarima, aire acondicionado, 915600940 www.gscasa.com Ref. 70631 204.015,18 €

CARABANCHEL ALTO, 74 M2, dos dormitorios, cocina equipada, baño completo, terraza cerrada, armarios empotrados, paredes lisas, suelos de cerámica, puertas de roble, semiamueblado. Muy cerca del metro Carabanchel Alto. Muy luminoso, 915600940 www.gscasa.com Ref. 70636 204.015,18 €

GERCO. Carabanchel, 4 dormitorios, trastero, reformado, 206.400 €. 34.342.070 ptas. 915751570.

USERA. 75m2, 3 dormitorios, cocina amueblada con electrodomésticos, baño, calefacción tarifa nocturna, suelos de parquet, aire acondicionado, terraza, para entrar a vivir, cerca del metro. 207.015,18 €. www.gscasa.com 915600940. Ref. 64122

USERA 75 m2, 3 dormitorios, cocina amueblada con electrodomésticos, baño, calefacción tarifa nocturna, suelos de parquet, aire acondicionado, terraza, para entrar a vivir, cerca del metro. 207.015,18 € www.gscasa.com 915600940 Ref. 64122

VILLAVERDE. 2 dormitorios (antes 3), salón independiente, baño completo, tendedero, calefacción, reformado, exterior. 207.323 €. www.gscasa.com 915600940. Ref. 71571

VILLAVERDE, 2 dormitorios, (antes 3) salón independiente, baño completo, tendedero, calefacción, reformado, exterior, 915600940 www.gscasa.com Ref. 71571 207.323 €

GERCO. Rafaela Ibarra, nueva construcción, 1 dormitorio, aire acondicionado, tarima roble, patio 35 metros. 208.000 €. 34.608.288 ptas. 915751570.

DORA Áticos estrenar, trastero, ascensor, terraza, calidades, dúplex. 208.000 €. GILMAR. 913643800. Ref. 16502

PUENTE DE PRAGA. junto, 70 metros, reformar, exterior. 209.000 €. GILMAR. 913643800. Ref. 12845

USERA. 60m2, 2 dormitorios, cocina amueblada, baño completo, calefacción individual, terraza, suelos de tarima, reformado. 209.000 €. www.gscasa.com 915600940. Ref. 64198

USERA. 3 habitaciones, salón, baño completo, cocina amueblada, armarios empotrados, calefacción, suelos de cerámica, ventanas de aluminio, exterior. 209.000 €. www.gscasa.com 915600940. Ref. 64045

USERA 60 m2, 2 dormitorios, cocina amueblada, baño completo, calefacción individual, terraza, suelos de tarima, reformado. 209.000 € www.gscasa.com 915600940 Ref. 64198

USERA, 3 habitaciones, salón, baño completo, cocina amueblada, armarios empotradios, calefacción, suelos de cerámica, ventanas de aluminio, exterior, 915600940 www.gscasa.comRef. 64045 209.000 €

GERCO. Carabanchel, apartamento nuevo, a estrenar, nueva construcción, 1 dormitorio, 1 baño, patio, garaje, trastero, 209.212 €. 34.809.947 ptas. 915751570.

GERCO. Carabanchel, apartamento nuevo, a estrenar, nueva construcción, 1 dormitorio, 1 baño, garaje, trastero. 209.790 €. 34.906.118 ptas. 915751570.

USERA, edificio rehabilitado por completo, 50 metros aproximados, exterior, 2 dormitorios, reformado a estrenar, sólo 210.000 €. 915903380.

USERA Apartamento a estrenar, 55 metros, bien comunicado. 210.000 €. GILMAR. 913643800. Ref. 10985

OPORTO. 85 metros, 3 dormitorios, impecable. Oportunidad. 210.000 €. GILMAR. 913643800. Ref. 13823

USERA. 65 metros, dos dormitorios, exterior, perfecto. 210.500 €. 914461111. www.aginsur.es

GERCO. Usera, nueva construcción, 1 dormitorio, aire acondicionado, tarima roble, ascensor, cocina amueblada. 210.900 €. 35.090.807 ptas. 915751570.

GERCO Carabanchel, exterior, 3 dormitorios, bien comunicado. 212.000 €. (35.273.832 ptas) 915751570.

GERCO. Rafaela Ibarra, nueva construcción, ático estudio, aire acondicionado, tarima roble, ascensor, cocina amueblada, terraza. 212.700 €. 35.390.302 ptas. 915751570.

GERCO. Carabanchel, apartamento nuevo, a estrenar, nueva construcción, 1 dormitorio, 1 baño, garaje, trastero. 213.937 €. 35.596.121 ptas. 915751570.

GERCO. Villaverde- San Cristobal de los Ángeles, exterior, 70 metros, mucha luz, terraza incorporada, buena situación. 214.000 €. 35.606.604 ptas. 915751570.

GILMAR- Oporto, junto al metro, a estrenar, 1 dormitorio, garaje y trastero, desde 215.000 € 912093280.

GERCO. Usera, nueva construcción, 1 dormitorio, aire acondicionado, tarima roble, ascensor, cocina amueblada. 215.500 €. 35.856.183 ptas. 915751570.

GERCO. Manzanares, reformado, 2 dormitorios, para entrar, junto parque Atenas, estupenda situación. 216.000 €. 35.939.376 ptas. 915751570.

GERCO. Carabanchel- Opañel, apartamento nuevo, a estrenar, garaje directo. 220.000 €. 36.604.920 ptas. 915751570.

STA. MARÍA CABEZA. 2 dormitorios, terraza, luminoso, ascensor, entrar a vivir, buena finca. 220.000 €. GILMAR. 913643800. Ref. 10934

GERCO. Usera, exterior, 2 dormitorios, zona bien comunicada. 221.269 €. (36.816.063 ptas) 915751570.

GERCO. Usera, junto a Plaza Elíptica, exterior, 2 dormitorios, ascensor, muchas posibilidades, bien comunicado. 222.000 €. 36.937.692 ptas. 915751570.

SAN ISIDRO. Apartamentos estrenar promoción, desde 224.900 €. GILMAR. 913643800. Ref. 14641

GERCO. Paseo Extremadura, exterior, 46 metros, 2 dormitorios, mucha luz, buenísima situación. 225.380 €. 37.500.000 ptas. 915751570.

GERCO. Carabanchel, piso exterior, 3 dormitorios, para entrar, muy luminoso, bien comunicado. 226.800 €. 37.736.344 ptas. 915751570.

MARCELO USERA. Junto, 2 dormitorios, impecable, urge venta. 228.400 €. GILMAR. 913643800. Ref. 11649

GERCO. Carabanchel Alto, piso 3 dormitorios, amplia cocina, con despensa, 2 terrazas. 229.950 €. 38.260.460 ptas. 915751570.

GERCO. Villaverde, 77 metros, 2 dormitorios, impecable, luminoso, armarios empotrados, aire acondicionado, garaje opcional, trastero, ascensor. 231.000 €. 38.435.166 ptas. 915751570.

GERCO. Carabanchel- Opañel, piso 85 metros, 3 dormitorios, para reformar, buen zona, muy bien comunicado. 231.000 €. 38.435.166 ptas. 915751570.

ALUCHE. Piso de dos dormitorios, baño completo, cocina amueblada, suelos gress, maletero, completamente exterior, puerta blindada, reformado hace un año, muy cercano al metro Aluche. 231.015,18 €. www.gscasa.com 915600940. Ref. 70592

ALUCHE Piso de dos dormitorios, baño completo, cocina amueblada, suelos gress, maletero, completamente exterior, puerta blindada, reformado hace un año, muy cercano al metro Aluche. 231.015,18 € www.gscasa.com 915600940 Ref. 70592

VILLAVERDE. 70 metros, reforma diseño, 11ª planta, ocasión. 232.000 €. GILMAR. 913643800. Ref. 14135

GERCO. Carabanchel Alto, piso exterior, 68 metros, 3 dormitorios, 2 terrazas, trastero. 233.100 €. 38.784.576 ptas. 915751570.

GERCO. Carabanchel, exterior, 63 metros, 3 dormitorios, zona bien comunicada, junto metro. 233.750 €. 38.892.727 ptas. 915751570.

GERCO. Carabanchel Alto, 77 metros, 3 dormitorios, terraza, para entrar. 234.150 €. 38.959.282 ptas. 915751570.

GERCO. Paseo Extremadura- Puerta de Ángel, exterior, 50 metros, 2 dormitorios, reformado. 234.395 €. 39.000.000 ptas. 915751570.

GENERAL RICARDOS. 3 dormitorios, exterior, terraza. 234.900 €. GILMAR. 913643800. Ref. 13694

SAN ISIDRO. Áticos promoción estrenar, terraza, lujo, máximas calidades, estrenar, desde 234.900 €. GILMAR 913643800. Ref. 14642

GERCO. Carabanchel, exterior, 3 dormitorios, junto a metro. 235.000 €. (39.100.710 ptas.). 915751570.

GERCO. Carabanchel, exterior, 3 dormitorios, terraza, junto metro, 239.400 €. 39.832.808 ptas. 915751570.

GERCO Carabanchel-Nuestra Señora de Fátima, exterior, 2 dormitorios, muy coqueto, nueva construcción, 239.929 € (39.920.827 ptas). 915751570.

GENERAL RICARDOS. 70 metros, terraza, muy reformado, ocasión, exterior a plaza ajardinada. 240.000 €. GILMAR. 913643800. Ref. 17114

240.000/360.000 €

GERCO. Usera- Plaza Elíptica, piso 65 metros, 3 dormitorios, 1 baño, ascensor, muy bien comunicado, zonas ajardinadas, a 5 minutos del intercambiador. 241.500 €. 40.182.219 ptas. 915751570.

GERCO. Carabanchel, apartamento nuevo, a estrenar, nueva construcción, 43 metros, 1 dormitorio, 1 baño, garaje, trastero, 243.232 €. 40.470.399 ptas. 915751570.

BATAN, 90 metros aproximados, 3 dormitorios, junto al metro, exterior, para reformar, muy luminoso, estupendas vistas, 243.400 €. 915903380.

GERCO Usera, ático, 2 dormitorios, reformado, terraza 16 metros, aire acondicionado, calefacción, 246.500 € (41.014.149 ptas). 915751570.

GERCO. Carabanchel, apartamento, a estrenar, nueva construcción, 1 dormitorio, 1 baño, garaje, trastero, patio. 250.477 €. 41.675.866 ptas. 915751570.

ERMITA SANTO, ático 90 metros, estrenar, 3 terrazas, precioso, junto calle Sepúlveda 253.000 €. GILMAR 913643800. Ref. 18955

SAN ISIDRO. Áticos 100 metros, estrenar, lujo, 2 terrazas, ocasión, junto parque. 256.900 €. GILMAR.913643800. Ref. 14696

SAN ISIDRO, ático 84 metros, nuevo, 2 dormitorios, vistas, ocasión 257.900 €. GILMAR 913643800. Ref. 19029

USERA. Promoción pisos, áticos, lujo, 2008, facilidades. 258.000 €. GILMAR. 913643800. Ref. 13826

GERCO. Usera, apartamento- ático, dúplex, obra nueva, buenas calidades, garaje, trastero comunitario. 259.750 €. 43.218.763 ptas. 915751570.

GERCO Villaverde, exterior, 90 metros, 4 dormitorios, 2 baños, 2 terrazas, buena finca, muy luminoso, jardines. Metro a la puerta, 260.000 € (43.260.360 ptas). 915751570.

GERCO Villaverde, casa unifamiliar, totalmente reformada, interior en madera, solar 114 metros, vivienda 80 metros más 66 metros sótano, bien comunicada, próximo Metro, 260.025 € (43.264.520 ptas). 915751570.

GERCO. Paseo de Extremadura, dúplex, 2 dormitorios, precioso, para entrar, buenísimas calidades. 261.440 €. 43.500.000 ptas. 915751570.

GERCO. Carabanchel, 70 metros, 3 dormitorios, todo exterior, bien comunicado. 262.500 €. 43.676.325 ptas. 915751570.

GERCO Aluche, exterior, 3 dormitorios, terraza, 80 metros, ascensor, muy bien comunicado, 265.025 € (44.096.450 Ptas.) 915751570.

GERCO. Usera, junto al Doce de Octubre, apartamento exterior, 60 metros, casa de 2 años, garaje acceso directo. 270.000 €. 45.000.000 ptas. 915751570.

GERCO. Marqués de Vadillo, 2 dormitorios, garaje, para entrar, zona ajardinada. 272.529 €. 45.345.010 ptas. 915751570.

GERCO. Villaverde, a estrenar, 85 metros, 3 dormitorios, buenas calidades, terraza, trastero, cerca de Renfe, trastero, cerca de Renfe y próximo metro. 273.500 €. 45.506.571 ptas. 915751570.

ERMITA SANTO, piso 73 metros, estrenar, calidades, ascensor, exterior, junto calle Sepúlveda, precioso. 274.000 €. GILMAR 913643800. Ref. 18952

GERCO Manzanares, 63 metros, 3 dormitorios, 2 terrazas, para entrar, bien comunicado. 276.450 €. (45.997.410 ptas) 915751570.

GERCO. Usera, exterior, 3 dormitorios, 2 baños, zona ajardinada, aparcamiento. 277.800 €. 46.222.031 ptas. 915751570.

GERCO Oporto, exterior, 3 dormitorios, calefacción central, ocasión, 278.268 € (46.299.899 Ptas) 915751570.

GERCO. Usera, exterior, 90 metros, 3 dormitorios, ascensor, junto metro. 279.471 €. 46.500.000 ptas. 915751570.

VILLAVERDE. Alcocer, 84 metros, piscina, garaje, trastero, estrenar, junto Renfe. Ocasión, vistas. 280.000 €. GILMAR 913643800. Ref. 17403

GERCO Villaverde Bajo, 60 metros, 2 dormitorios, urbanización privada, piscina, garaje, trastero, 282.000 € (46.920.852 ptas). 915751570.

GERCO. Carabanchel, apartamento ático dúplex, nuevo, 1 dormitorio, baño, aseo, cocina independiente, trastero, garaje, terraza de 13 metros, nueva construcción. 283.137 €. 47.110.032 ptas. 915751570.

AVDA. MANZANARES. Ático, único en zona de gran revalorización, 25 metros terraza, vistas a Madrid. 285.000 €. GILMAR. 913643800. Ref. 14891

GERCO Pº Extremadura, muy luminoso, 74 metros, 2 dormitorios, jardines, magnífica situación, 287.524 € (47.840.000 ptas). 915751570.

GERCO. Villaverde- Ciudad de los Ángeles, 95 metros, 3 dormitorios, exterior, posibilidad garaje en la finca, perfecto estado. 288.000 €. 47.919.168 ptas. 915751570.

AVENIDA POBLADOS. 2 dormitorios, garaje, trastero, mejor urbanización. 300.000 €. GILMAR. 913643800. Ref. 17938

VILLAVERDE, ático seminuevo 65 metros aproximados, salón independiente, 2 dormitorios, trastero, plaza de garaje, 305.100 €. 915903380.

OBRA nueva, calle Antonio López, pisos de 1, 2 y 3 dormitorios y áticos. Excelente comunicación. Desde 308.000 €. 913657488. 913656623.

ZONA Marqués de Vadillo, obra nueva. Pisos de 1, 2 y 3 dormitorios, áticos. Plaza de garaje opcional. Excelentes calidades. Desde 309.000 €. 913657488. 913656623.

ANTONIO LÓPEZ. Ático, dos dormitorios, terraza de 20 metros. 312.000 €. GILMAR. 913643800. Ref. 9786

GERCO. Carabanchel, 75 metros, 3 dormitorios, muy amplio con patio de uso y disfrute, cocina amueblada. 314.000 €. 52.245.204 ptas. 915751570.

GERCO Rafaela Ybarra, junto Decathlon, magnífico ático, 70 metros más 18 metros terraza, 2 dormitorios, piscinas, garaje, trastero, recinto cerrado. 316.527 € (52.665.661 ptas). 915751570.

PRAGA, puente, seminuevo, 100 metros, garaje, único. 317.000 €. GILMAR 913643800. Ref. 19961

ORCASITAS, piso de95 M2 aproximados, 3 dormitorios, 2 baños, urbanización privada con jardín, piscina y zona infantil, plaza de garaje y trastero, 317.500 €. 915903380.

GERCO. Carabanchel, buen piso, 3 dormitorios, zona ajardinada, ascensor. 318.000 €. 52.910.748 ptas. 915751570.

CARABANCHEL PAU. Pisazo a estrenar, garaje, trastero, piscina, padle, calidades lujo. 320.000 €. GILMAR. 913643800. Ref. 19690

GERCO. Usera, 3 dormitorios, 2 baños, garaje, trastero, piscina, vigilancia 24 horas, zona deportiva. 320.250 €. 53.285.117 ptas. 915751570.

GERCO. Carabanchel, 85 metros más 20 metros terraza, 3 dormitorios, perfecto estado, exterior, ascensor, buen edificio, 329.000 € (54.740.994 ptas). 915751570.

AVENIDA POBLADOS. Piso impecable. 3 dormitorios, 2 baños, garaje, trastero. Urbanización con piscina, gimnasio, seguridad 24h, parque infantil. 330.000 €. 615641658.

AVENIDA POBLADOS. 2 dormitorios, jardín, piscina, garaje, trastero, impecable. 334.000 €. GILMAR. 913643800. Ref. 15955

GERCO Usera, 74 metros, 2 baños, 2 dormitorios, muy luminoso, para entrar, bien comunicado, garaje, piscina, 336.000 € (55.905.696 ptas). 915751570.

PERLA MANZANARES. 110 metros, garaje, piscina, trastero, 3 dormitorios, vigilancia, nuevo. 339.000 €. GILMAR. 913643800. Ref. 19662

GERCO Usera 94 metros, 3 dormitorios, 2 baños, garaje, trastero, piscina. 346.500 €. (57.652.749 ptas) 915751570.

GERCO. Carabanchel Alto, 77 metros, muy luminoso, buena comunicación, 4 dormitorios, terraza 80 metros, 347.085 €. 57.750.084 ptas. 915751570.

GERCO. Paseo Extremadura, espléndido piso 128 metros, 3 dormitorios, ascensor, luminoso, ajardinado, dos terrazas, armarios empotrados, muy bien comunicado. 347.556 €. (57.828.453 ptas) 915751570.

PASILLO VERDE. 90 metros, finca señorial, único, reforma preciosa. 347.800 €. GILMAR 913643800. Ref. 19420

GERCO. Usera, ático dúplex, 87 metros más 30 de terraza, 3 dormitorios, 2 baños, precioso. 348.500 €. 57.985.521 ptas. 915751570.

VILLAVERDE BAJO, preciosa urbanización casi a estrenar, 3 dormitorios, 2 baños, trastero, piscina, plaza de garaje en superficie, 349.140 €. 915903380.

ANTONIO LÓPEZ. Dúplex 96 metros, diseño, patio, máximas calidades, precioso. 359.000 €. GILMAR. 913643800. Ref. 16915

ÓSCAR ROMERO. 4 dormitorios, piscina, jardines, vistas, metro Eugenia Montijo, urbanización cerrada. 359.500 €. GILMAR. 913643800. Ref. 20123

LUCERO, 98 metros aproximados, 3 dormitorios, 2 baños, estupendo piso seminuevo, 3 dormitorios, 2 baños, exterior, listo para entrar, 359.700 €. 915903380.

SAN ISIDRO. 3 dormitorios, gran salón, garaje, terraza. 360.000 €. GILMAR. 913643800. Ref. 18382

Más de 360.000 €

GERCO Carabanchel, 86 metros, 2 dormitorios, impecable, moldura de escayola en toda la casa, parquet de roble, luminoso, 361.326 € (60.119.588 ptas). 915751570.

GERCO Carabanchel-Via Lusitana, magnífico ático-dúplex, 69 metros más 22 metros terraza, 2 dormitorios, para entrar, 362.600 € (60.331.563 ptas). 915751570.

GERCO. Manzanares, 3 dormitorios, 2 baños, buenas calidades, ascensor, conserje, oportunidad. 366.017 €. 60.900.104 ptas. 915751570.

GERCO. Avenida Andalucía, 112 metros, 3 dormitorios, excelente distribución, amplia cocina, piscina, parque infantil, garaje, muy bien comunicado. 372.320 €. 61.948.836 ptas. 915751570.

GERCO Carabanchel, exterior, 130 metros, 4 dormitorios, 2 baños, terraza, trastero, garaje, 372.327 € (61.950.149 ptas). 915751570.

CARABANCHEL. 4 dormitorios, 129 metros, exterior, garaje, jardín. 373.600 €. GILMAR. 913643800. Ref. 15083

GERCO. Carabanchel- Vía Lusitana, 3 dormitorios, 2 baños, urbanización cerrada, garaje, trastero, piscina, impecable, 374.043 €. (62.235.519 ptas. 915751570.

USERA, 70 metros aproximados, 2 dormitorios, 2 baños, super luminoso, listo para entrar, plaza de garaje, 380.880 €. 915903380.

ORCASITAS, 100 metros aproximados, 3 dormitorios, 2 baños, exterior, urbanización con piscina, trastero, garaje, 380.900 €. 915903380.

DEHESA DEL PRÍNCIPE, 158 metros, muy reformado, mejor precio de la zona. 391.000 €. GILMAR 913643800. Ref. 18992

GERCO Villaverde Bajo, 83 metros, tres dormitorios, dos baños, garaje, trastero, piscina, vigilante 24 horas, urbanización cerrada, 393.040 € (68.396.353 ptas). 915751570.

ANTONIO LÓPEZ. 110 metros, 3 dormitorios, buena finca, exterior, garaje directo, terraza 6 metros. 396.000 €. GILMAR 913643800. Ref. 15613

MARQUÉS VADILLO 88 metros aproximados, piso estupenda urbanización,2 dormitorios 2 baños, piscina, trastero, plaza de garaje, 396.750 €. 915903380.

URGEL, ático a estrenar, 95 M2 aproximados, buena comunicación, 399.900 €. 915903380.

GERCO Carabanchel - Eugenia de Montijo, dúplex, casa de 3 años, exterior, 3 dormitorios, 3 baños, aire acondicionado, frio y calor en toda la casa, garaje y trastero, 404.648 € (67.327.720 ptas). 915751570.

PAU CARABANCHEL. Ático 178 metros, piscina, garaje, gran terraza, vistas. 405.000 €. GILMAR 913643800. Ref. 13566

P.A.U. 3 dormitorios, 2 baños, garaje, trastero, urbanización con piscina y paddle, cerca del metro. 405.000 €. GILMAR. 913643800. Ref. 19034

GERCO. Avenida de los Poblados, casa nueva, 3 dormitorios, 2 baños, trastero, zona ajardinada, piscina. 405.683 €. 67.499.972 ptas. 915751570.

MARQUÉS VADILLO. loft, 123 metros, calidades, mejor ver, diseño. 407.000 €. GILMAR 913643800. Ref. 13521

OPORTO. Obra nueva. Urbanización privada, gimnasio, piscina, piso exterior, 83 metros útiles, tres habitaciones, 2 baños, plaza garaje, trastero. 409.000 € euros 620234119.- 620245895.

GERCO. Manzanares, piso 115 metros, 4 dormitorios, 2 baños, 410.189 €. 68.249.706 ptas. 915751570.

GERCO Usera, junto Polideportivo, exterior, 121 metros, tres dormitorios, dos baños, aire acondicionado, conserje, garaje dos coches, recinto cerrado, 416.365 € (69.270.651 ptas). 915751570.

GERCO. Villaverde Bajo, ático, 121 metros más 40 metros terraza, 3 dormitorios, 2 baños, para entrar, garaje, trastero, piscina, 416.500 €. 69.299.769 ptas. 915751570.

OBRA nueva, zona Puente de Toledo, junto nueva calle 30. Piso de tres dormitorios, plaza de garaje opcional. Calidades excelentes. Muy buena comunicación. Desde 434.000 €. 913657488. 913656623

CALLE 30. Pisazo, 140 metros, exterior, lujo. 440.000 €. GILMAR. 913643800. Ref. 19616

JARDINES IBARRA. Ático, 158 metros, garaje, piscina, vigilancia 24 h., vistas, gran terraza, trastero. 441.000 €. GILMAR. 913643800. Ref. 11645

EUGENIA DE MONTIJO. 150 metros, 5 dormitorios, exterior, muy luminoso. 442.000 €. GILMAR 913643800. Ref. 19246

CARABANCHEL Ático reformado, garaje, terraza, vistas, edificio, obra nueva. 443.000 €. GILMAR. 913643800. Ref. 16618.

GERCO. Manzanares- Paseo Florida, 135 metros, 3 dormitorios, 2 baños, terrazas, muy luminoso. 463.439 €. 77.109.761 ptas. 915751570.

GERCO. Carabanchel, 95 metros, 3 dormitorios, 2 baños, garaje, trastero, urbanización cerrada, piscina, precioso. 464.000 €. 77.203.104 ptas. 915751570.

ALUCHE- Diamante, 4 dormitorios, piscina, urbanización privada, jardines, 12ª planta, vistas espectaculares. 479.500 €. GILMAR. 913643800. Ref. 17912

ALUCHE. 4 dormitorios, 2 baños, garaje, magníficas zonas comunes, excelentes comunicaciones, único en zona. 484.000 €. GILMAR. 913643800. Ref. 14991

GERCO. Arganzuel, obra nueva, 85 metros, 2 dormitorios, 2 baños, garaje, trastero, piscina. 486.035 €. 80.869.035 ptas. 915751570.

GERCO Cuatro Vientos, 4 dormitorios, 2 baños, salón independiente, terraza, aire acondicionado, totalmente reformado, 500.000 € (83.193.000 ptas). 915751570.

GERCO. Marqués de Vadillo, exterior, 3 dormitorios, 2 baños, 2 terrazas, urbanización nueva, vigilancia 24 horas, piscina, garaje, trastero. 504.000 €. 83.858.544 ptas. 915751570.

GENERAL RICARDOS. Ático, seminuevo, 180 metros, garaje, trastero, piscina, gimnasio, precio: véalo. 516.000 €. GILMAR. 913643800. Ref. 16944

MARQUÉS VADILLO. Loft diseño, 203 metros, precioso, patio ajardinado. 553.500 €. GILMAR. 913643800. Ref. 13520

GERCO. Villaverde, ático 134 metros más 73 metros terraza, 3 dormitorios, 3 baños, garaje, piscina, barbacoa en terraza, 570.961 €. 94.999.917 ptas. 915751570.

GERCO Carabanchel, ático, magníficas vistas, 3 dormitorios, 2 baños, aire acondicionado, piscina, garaje, gran terraza acristalada. 594.957 €. 98.991.579 ptas. 915751570.

GERCO. Puerta Toledo, exterior, 153 metros, 4 dormitorios más 1 de servicio, 2 baños, terraza más terraza- tendedero, calefacción y agua caliente central, garaje, buen edificio. 613.753 €. 102.119.906 ptas. 915751570.

ROAN.- Puerta del Ángel. Nueva construcción, exterior, amplio salón, dos dormitorios, dos baños, garaje, trastero, piscina, gimnasio, sauna. Lujo. 680.000 €. 913958300.

GERCO. Avda. Mediterráneo, 128 metros, 4 dormitorios, 2 baños, garaje, buena finca, para entrar, junto al metro, 725.750 €. 120.754.640 ptas. 915751570.

GERCO. Puente Segovia, exterior, 190 metros, 4 dormitorios, diseño, esquina. 727.563 €. 121.056.297 ptas. 915751570.

15

N-VI Ctra. de La Coruña

Aravaca / Pozuelo / Majadahonda
Las Rozas / Boadilla del Monte

Urbenorte
LA CASA QUE QUIERES
LAS ROZAS
EURÓPOLIS. Amplio piso 126 m², 3 dormitorios., 2 baños, terraza, A/A, garaje y trastero. Urbaniz. con piscina, jardines y padel. Impecable. 432.000 €. VEN3820.
91 640 41 09
www.urbenorte.com

Hasta 150.000 €

EL ESPINAR. Ático impecable, 1 dormitorio, 1 baño, salón, cocina independiente, trastero, opcional plaza de garaje, en pleno centro del pueblo. 90.000 €. Ref. V-095 CALIDADE INMOBILIARIA 917090497. www.calidadeinmobiliaria.com

MONTECLARO. Independiente 400 metros, 1.900 parcela, 6 dormitorios, piscina. Modelo encinar. 140.000 €. GILMAR 916339944. Ref. 15888

150.000/240.000 €

GERCO. Los Ángeles de San Rafael, piso 2 dormitorios, bonitas vistas, reformado, ascensor, buena zona. 150.192 €. 24.989.848 ptas. 915751570.

SAN SEBASTIÁN DE LOS REYES, junto a metro Baunatal, loft a estrenar, 57 metros aproximados, zona ajardinada, piscina, garaje incluido en precio, 161.928 €. 913533697.

MIRAFLORES. Pisos estrenar, un dormitorio 57 metros, dos dormitorios, 68 metros, primeras calidades, céntrico, desde 165.900 €. GILMAR 918499099. Ref. 1086

VILLALBA. Apartamento, 56 construidos, muy luminoso, zona común. 190.000 €. GILMAR 918500000. Ref. 1007

PARTICULAR. Amueblado, soleado, 2 habitaciones. 196.000 €. 647240395.

VILLALBA. Peñanevada, estación, impecable, salón con chimenea, dos dormitorios, trastero, piscina, posibilidad de garaje. 198.000 €. GILMAR 918500000. Ref. 1106

VILLALBA, planetocio, apartamento, 67 construidos, estrenar, garaje, ascensor 206.000 €. GILMAR 918500000. Ref. 1156

MATALPINO. Dúplex 142 metros, tres dormitorios, dos baños, dos salones, terraza, piscina, vistas. 210.354 €. GILMAR. 918499099. Ref. 1125

POZUELO. Piso de 65m2, 2 dormitorios, amplio salón, cocina independiente y amueblada. Totalmente exterior. Muy luminoso. Para actualizar. Muy bien comunicado. 212.180 €. V-056 CALIDADE INMOBILIARIA 917090497. www.calidadeinmobiliaria.com

VILLALBA. Peñanevada 1, dos dormitorios, baño, salón-comedor, cocina, terraza, trastero, zonas comunes, céntrico. 215.162 €. GILMAR 918500000. Ref. 1009

VILLALBA PUEBLO, piso un dormitorio, un baño, terraza 26 metros, vistas 215.162 €. GILMAR 918500000. Ref. 1151

ESCORIAL. Junto Estación, piso 80 metros, dos dormitorios, luminoso. 216.000 €. GILMAR 918499099 Ref. 1122

VILLALBA. Peña Nevada. 1 piso céntrico 70 construidos, tres dormitorios, trastero, piscina, tenis, zona tranquila. 222.400 €. GILMAR 918500000. REF-983

ALPEDRETE, dúplex, 86 construidos, dos dormitorios, dos baños, garaje, luminoso 222.400 €. GILMAR 918499099. Ref. 1157

VILLALBA. Piso reformado 104 construidos, tres dormitorios, antes cuatro, dos baños, piscina, tenis, zona tranquila. 234.500 €. GILMAR 918500000. REF-897

GERCO. Valdemorillo. 65 metros, 2 dormitorios, patio de 16 metros, 235.000 € (39.100.710 ptas).915751570.

COLLADO MEDIANO. Piso céntrico de semi estreno, salón, cocina, dos dormitorios, baño, garaje, trastero. 236.000 €. GILMAR 918499099. Ref. 1044

240.000/360.000 €

GALAPAGAR. Dúplex, 85 construidos, perfecto estado, piscina, garaje, ascensor. 240.500 €. GILMAR 918499099. REF-1042

SAN LORENZO DE El Escorial, piso, tres dormitorios, baño, aseo, terraza, piscina. 246.000 €. GILMAR 918500000. Ref. 1147

ANUNCIOS EN EL MUNDO
• Tarifa Oficial
• Tarjetas
• Cobro a Domicilio
M. & L.M. publicidad
91 553 01 75

ANUNCIOS BREVES

GUADARRAMA Jarosa II. Piso tres dormitorios, dos baños, ascensor, amplio trastero, muy buenas zonas comunes, junto casco urbano y bus Madrid. 252.000 €. GILMAR 918499099. Ref. 1110

GERCO. Nacional VI- Collado Villalba, apartamento 54 metros, muy luminoso, para entrar piscina, tenis. 252.425 €. 42.000.000 ptas. 915751570.

VILLALBA. Parque Coruña, cuatro dormitorios, garaje, trastero, zonas comunes, vistas. 259.000 €. GILMAR 918500000. Ref. 1001

GERCO Las Rozas, apartamento, nuevo, muy luminoso, 55 metros, trastero, cocina independiente, buena ubicación, 264.445 € (44.000.000 ptas). 915751570.

COLLADO VILLALBA, estrenar, 65 metros construidos, dos dormitorios, dos baños, garaje, trastero 270.000 €. GILMAR 918500000. Ref. 1155

LAS ROZAS. 272.700 €. Loft junto a Europólis. 916250102. www.oficinas.promora.com PROMORA.

GERCO. Alpedrete, piso exterior, 3 dormitorios, 1 baño, 2 terrazas grandes, piscinas, club social. 273.435 €. 45.495.756 ptas. 915751570.

MAJADAHONDA. Céntrico, 2 dormitorios, finca moderna. 274.000 €. GILMAR. 916392025. Ref. 16056

VILLALBA PUEBLO, dúplex 106m estrenar, magnífico salón, dos dormitorios, tres baños, garaje, trastero, céntrico, único. 276.000 €. GILMAR 918500000. Ref. 19648

VILLAVICIOSA ODÓN. El Bosque. Apartamento, 1 dormitorio, 2 baños, terraza. Garaje. Gimnasio, piscina, cafetería, excelentes comunicaciones. 285.000 €. GILMAR. 916339944. Ref. 17862

BOADILLA Pueblo. Piso 3 dormitorios. Inmejorable ubicación. Vistas. 288.400 €. GILMAR. 916339944. Ref. 16293.

SEVILLA LA NUEVA. Prado del Rosal, piso dúplex de 90 m2, 2 dormitorios, 2 baños, trastero, semiamueblado, casi a estrenar. Urbanización con piscina y zonas verdes. 290.000 €. 636491640. 649932926.

ALPEDRETE. Centro, impecable, ascensor, cuatro dormitorios, dos baños, garaje. 295.000 €. GILMAR 918499099. REF-987

ARAVACA. Apartamento céntrico, seminuevo, garaje y trastero. 299.000 €. GILMAR. 913071159. Ref. 17655

VILLALBA. Dúplex de 145m2, 3 dormitorios, 2 baños, gran salón- comedor, cocina + office, salón superior 54m2. 2 terrazas con espectaculares vistas al Escorial. Garaje. Urbanización con piscina, tenis y zona infantil. Recién reformado. 299.000 €. Ref. V-054 CALIDADE INMOBILIARIA 917090497. www.calidadeinmobiliaria.com

GERCO Nacional IV Parla, piso 100 metros, 4 dormitorios, 2 baños, garaje, trastero, magnífica ubicación, excelentes calidades, 303.440 € (50.488.168 ptas). 915751570.

ARAVACA. Centro, 82 metros, tres dormitorios. 315.000 €. GILMAR 913071159. Ref. 19308

BOADILLA. Pueblo, piso 3 dormitorios, totalmente reformado, inmejorable ubicación, entrada pueblo, zona tranquila. 315.000 €. GILMAR 916339944. Ref. 18119

MAJADAHONDA. Apartamento impecable 53m2, 1 dormitorio, 1 baño, salón, cocina, a/a, pintura lisa, tarima, posibilidad venta amueblado, garaje, en urbanización privada con piscina. 318.000 €. Ref. V-094 CALIDADE INMOBILIARIA 917090497. www.calidadeinmobiliaria.com

MAJADAHONDA. Céntrico. Pisos a estrenar de 1 2 dormitorios, desde 327.000 €. GILMAR 916392025.

BRUNETE. Prado Nuevo. Piso 2 dormitorios. Muy amplio. Terraza, garaje, trastero, piscina. Impecable. 335.000 €. GILMAR 916339944. Ref. 18608

ARAVACA. Apartamento moderno amplio, 60 metros, céntrico, salón, dormitorio, baño, cocina independiente, tendedero, finca de tres años. 345.000 €. GILMAR 913071159. Ref. 18152

BOADILLA. Casco urbano. 102 m2, 3 dormitorios, 2 baños, cocina completa. Trastero. Plaza garaje opcional. Metro Ligero a 200 metros. 350.000 €. 650944212. Particular.

MAJADAHONDA. Zona Golf, estupendo apartamento de diseño, 1 dormitorio, salón con salida a terraza de 35m2, cocina totalmente equipada. Plaza de garaje y trastero. Urbanización con seguridad 24 horas, piscina, pádel y zonas verdes. 355.000 €. Ref. V-081 CALIDADE INMOBILIARIA 917090497. www.calidadeinmobiliaria.com

Más de 360.000 €

LAS ROZAS. Oportunidad. Zona El Pinar. Piso 120m2. 4 dormitorios, 2 baños, salón- comedor con salida a terraza. Cocina con tendedero. Para entrar a vivir. Urbanización con piscina, zonas deportivas y ajardinadas. Garaje y trastero. A 2 minutos de la Renfe y del C.C. Carrefour. 370.000 €. Ref. V-077. CALIDADE INMOBILIARIA 917090497. www.calidadeinmobiliaria.com

BRUNETE. Piso triplex 140 metros, 3 dormitorios, posibilidad otra más, 3 baños, garaje, piscina. Zona ambulatorio. Entrar. 370.000 €. GILMAR 916339944. Ref. 18381

● LAS ROZAS-PINAR

PISO 110 METROS, 3 DORMITORIOS (OPCION 4), 2 BAÑOS COMPLETOS, ATICO SIN TERRAZAS. ORIENTACION SUROESTE, MUY LUMINOSO. URBANIZACION CERRADA, PISCINA, TENIS, ZONAS INFANTILES. GARAJE Y TRASTERO. JUNTO ESTACION CERCANIAS EL PINAR Y ZONAS COMERCIALES. 375.000 €. NO AGENCIAS. 639767884.

LAS ROZAS, Herón City, piso de 2 dormitorios, 2 baños, amplia cocina. Muy luminoso, todo exterior. Garaje y trastero. Urbanización con piscina y zonas verdes. Excelentes comunicaciones. Para entrar a vivir. 375.000 €. VEN3810 916404109. www.urbenorte.com

MAJADAHONDA Piso Majadahonda 86 metros, estrenar, céntrico 377.000 € GILMAR 916392025 Ref- 17360

LAS ROZAS. Herón City, ático muy luminoso 86 m2, 2 dormitorios, cocina totalmente equipada, situado en zona bien comunicada. 380.000 €. VEN3815 916404109. www.urbenorte.com

LAS ROZAS. Herón City, precioso bajo de 91 metros con jardín de 72 m2 + terraza de 30 m2, dispone de 2 dormitorios y 2 cuartos de baño, muy luminoso, garaje y trastero, urb. cerrada con piscina y pádel. 380.000 €. VEN3819 916404109. www.urbenorte.com

LAS ROZAS. El Montecillo, piso a estrenar 87 m2, 2 dormitorios, 2 baños, plaza de garaje y trastero, urb. con piscina, paddle, zonas verdes. 385.070 €. VEN3793 916404109. www.urbenorte.com

ARAVACA, estación. Piso perfecto estado 2 dormitorios, 2 baños, garaje, piscina, gimnasio, padel, zona infantil, sauna y frente a la estación del tren de cercanías en Aravaca. 390.000 €. GILMAR 913071159. Ref. 18854

SAN SEBASTIÁN DE LOS REYES, junto al metro Baunatal, a estrenar, jardines, piscina, garaje incluido en precio. 390.000 €. 913533697.

LAS ROZAS. Europolis. Bajo 100m2, 2 dormitorios, 2 baños, salón- comedor con salida a terraza de 30m2. Cocina con tendedero. Para entrar a vivir. Urbanización con piscina, zonas ajardinadas, squash, gimnasio, sauna, seguridad 24 horas. Garaje y trastero. 390.000 €. Ref. V-083 CALIDADE INMOBILIARIA 917090497. www.calidadeinmobiliaria.com

VILLALBA, Zona tranquila, estrenar, adosado, 200 metros, urbanización cerrada, dos salones, cocina amueblada, terraza ático, magníficas vistas, ocasión. 396.000 €. GILMAR 918500000. Ref. 1101

SAN LORENZO ESCORIAL. Magnífico dúplex estrenar, 177 metros, 4 dormitorios más buhardilla, gran salón, cocina equipada, piscina, gimnasio, pádel, vistas Abantos. 399.000 €. GILMAR 918500000. Ref.1052

ROZAS. Céntrico, 4 dormitorios, 2 baños, a/a, finca moderna. 406.000 €. GILMAR. 916392025. REF. 11907

BOADILLA Pueblo, ático dúplex, 125 metros, 4 dormitorios, magníficas vistas. 418.552 €. GILMAR. 916339239. Ref. 14688

POZUELO. Precioso piso de 100m2, dos dormitorios, dos baños completos, dos terrazas, garaje, trastero, en urbanización cerrada próxima a Hipercor, zonas comunes ajardinadas, parqu infantil, piscina y servicio de seguridad. 420.000 €. 636595961.

LAS ROZAS. Parque Empresarial, acogedor y amplio piso 115 metros en urbanización dotada de magníficas instalaciones, piso 3 dormitorios, 2 baños, para entrar a vivir, muy luminoso y bien equipado, garaje, trastero. 429.000 €. VEN3818 916404109. www.urbenorte.com

SAN LORENZO DE El Escorial. Dúplex 167, cuatro dormitorios, tres baños, vistas, piscina, céntrico. 430.000 €. GILMAR 918500000. Ref. 1142

VICÁLVARO- Valderribas, 119,2m2 construidos, 4 dormitorios, 2 baños completos, amueblado, para entrar a vivir. Piscina, plaza de garaje y trastero. CX0390 433.000 €. LOOK & FIND 913803509

LAS ROZAS. Herón City, exclusivo ático con espectaculares vistas de 81 m2, 2 dormitorios, baño, salón, cocina, 30 m2 de terraza, garaje y trastero en urb. con piscina, paddel y zonas verdes. 437.750 €. VEN3786 916404109. www.urbenorte.com

ROZAS. Burgo, fantástico 120 metros, 3 dormitorios, salón 36 metros, impecable, garaje, sauna, squash, piscina, vigilancia. 443.000 €. GILMAR. 916392025. Ref. 14815

● LAS ROZAS.

NAVALCARBÓN, ÚLTIMA VIVIENDA. OPORTUNIDAD 3 DORMITORIOS A ESTRENAR, 30 METROS TERRAZA. 450.000 €. INCLUIDO GARAJE Y TRASTERO. DIRECTAMENTE PROMOTORA. ABSTENERSE AGENCIAS. 665800903.

ARAVACA estrenar, 2 dormitorios, 2 baños, vigilancia 24 horas, piscina, gimnasio, trastero y garaje 450.000 €. GILMAR 913071159. Ref. 19555

CERCEDA. Las Praderas, individual, 300 metros, 500 parcela, 3 dormitorios, 2 baños, zonas comunes. 450.000 €. GILMAR 918499099. Ref. 1138

ROZAS. 148 metros, 4 dormitorios, 2 baños, aseo, piscina, garaje doble. 451.000 €. GILMAR 916392025. Ref. 15354

MAJADAHONDA. 110 metros, zona Golf, urbanización, garaje, trastero. 455.000 €. GILMAR. 916392025.

ESCORIAL. Junto Renfe, dúplex 160 metros, 5 dormitorios, amplio garaje y trastero, piscina, tenis. 462.000 €. GILMAR 918499099. Ref. 1123

LAS ROZAS. Herón City, bonito dúplex- bajo de 115 m2, 3 dormitorios, 2 baños, 35 m2 de terraza, tendedero y plaza de garaje, urb. con piscina, paddel, zonas verdes. 465.000 €. VEN3800 916404109. www.urbenorte.com

ARAVACA. Dúplex de 113m2, 2 dormitorios, 2 baños, cocina totalmente amueblada, a/a, a/e. Plaza de garaje y trastero. Urbanización privada con seguridad 24 horas, piscina, padel y amplias zonas comunes. Junto a estación de cercanias. 468.650 €. Ref. V-068 CALIDADE INMOBILIARIA 917090497. www.calidadeinmobiliaria.com

LAS ROZAS 120 metros, dos terrazas, garaje, piscina, 468.800 €. 914461111. www.aginsur.es

BOADILLA Sector B, piso 115 metros, 3 dormitorios, garajes, zonas comunes. 475.000 €. GILMAR. 916339944. Ref. 14230.

ROZAS. Navalcarbón, 3 dormitorios, año 2004, garaje, trastero, piscina. 480.000 €. GILMAR. 916392025. Ref. 17262

LAS ROZAS. Europólis, magnífico ático de 127 m2, con 3 dormitorios, 2 terrazas, excelente urbanización con múltiples servicios: seguridad 24 horas, gimnasio, pádel, piscina, sauna, club social, jardines... 480.000 €. VEN3811 916404109. www.urbenorte.com

MONTERROZAS. 150 metros, buena urbanización, 2 garajes, trastero. 492.000 €. GILMAR. 916392025. Ref. 15546

HERÓN CITY. Las Rozas, ático-dúplex de 135m, 4 dormitorios, 3 baños, urbanización con piscina, paddel, zonas verdes. 498.000 €. VEN380 916404109. www.urbenorte.com

LAS ROZAS. Europólis, excelente ático de 115 metros y vistas a la sierra, 3 dormitorios, 2 baños y aseo, terraza de 16 metros, suelo radiante por agua y aire acondicionado en toda la casa, trastero y garaje, 2ª plaza opcional, piscina exterior y climatizada, zonas verdes. 498.000 €. VEN3821 916404109. www.urbenorte.com

ARAVACA. VALDEMARÍN. Dos dormitorios. Dos baños, urbanización, garaje, trastero, piscina, semi nuevo, vistas 500.000 € GILMAR 911310800 REF- 14270

POZUELO. Bajo con jardín 68 metros, piscina, padel, tenis, trastero, 2 garajes, año 2004. 500.000 €. GILMAR 913071159. Ref. 19783

GERCO. Las Rozas- Parque Empresarial, mejor zona, exterior, 120 metros, 4 dormitorios, 2 plazas de garaje, zona deportiva, 504.850 €. 84.000.000 ptas. 915751570.

GERCO. Las Rozas, 128 metros, 4 dormitorios, garaje, trastero, piscinas, vigilante, urbanización residencial. 510.860 €. 85.000.000 ptas. 3-

● PRADO DE SOMOSAGUAS

PARTICULAR, CL TRAMONTANA, 30. 2 DORMITORIOS, 2 BAÑOS COMPLETOS, GRAN COCINA Y SALON, AIRE ACONDICIONADO CENTRALIZADO, 120 METROS + 25 METROS TERRAZA. EXCELENTES CALIDADES. GARAJE Y TRASTERO. 515.000 €. NO AGENCIAS. 609867802.

LAS ROZAS. Herón City, piso de 150m2, 3 amplios dormitorios, 2 baños, aseo, muy luminoso, vistas a la sierra, salón de 32m2, cocina de 18m2, dormitorio principal con vestidor, 2 plazas garaje, trastero. Urb. con piscina, paddle, zonas verdes. 516.000 €. VEN3801 916404109. www.urbenorte.com

ROZAS. 160 metros, año 2004, garaje, trastero, piscina. 520.000 €. GILMAR. 916392025. REF. 11889

ROZAS. Montecillo, estrenar Bosquepino, 140 metros, 3 dormitorios, magníficas calidades, garaje, trastero, amplias zonas comunes, vigilancia. 520.000 €. GILMAR. 916392025.

ROZAS, Burgo, ático 220 metros, muy luminoso, 4 dormitorios, terraza 40 metros, salón 38 metros, urbanización cerrada con vigilancia, piscina, gimnasio, etc. 520.000 €. GILMAR 916392025.

VILLAVICIOSA DE ODÓN. Bajo con jardín, 3 dormitorios, 2 baños, jardín 130 metros, magníficas calidades y zonas comunes, 1 año antigüedad, inmejorable ubicación. 530.000 €. GILMAR. 916339944. Ref. 16141

POZUELO. Magnífico, 4 dormitorios, urb. cerrada, piscina, vigilancia 24 horas, garaje, trastero, pádel. 535.000 €. GILMAR 913071159. Ref. 15714

MAJADAHONDA Piso señorial, 180 metros, 4 dormitorios, salón 40 metros, jardines, tenis, piscina, impecable. 540.000 €. GILMAR. 916392025. Ref. 13478.

ROZAS. Cantizal, ático 4 dormitorios, terraza 45 metros, 2 garajes, trastero, piscina. 540.000 €. GILMAR. 916392025. Ref. 17710

POZUELO. Piso Avda. Europa, 135 metros, seguridad 24 horas, piscina, garaje, impecable. 540.000 €. GILMAR 913071159. Ref. 16210

MAJADAHONDA. Golf. Magnífico dúplex de 4 dormitorios. 2 baños y un aseo. Habitación principal con vestidor. Cocina amueblada con electrodomésticos. 2 terrazas con vistas al pinar. Plaza de garaje y trastero en urbanización con tenis y piscina. 540.000 €. Ref. V-021 CALIDADE INMOBILIARIA 917090497. www.calidadeinmobiliaria.com

POZUELO. Piso de 119m2, 3 dormitorios, 2 baños, cocina amueblada con terraza y plaza de garaje. Urbanización privada con seguridad 24 horas, jardín y piscina. 545.900 €. Ref. V-031 CALIDADE INMOBILIARIA 917090497. www.calidadeinmobiliaria.com

MAJADAHONDA. Los Negrillos. Ático- dúplex de 210m2, 3 dormitorios, 2 baños, cocina- office totalmente amueblada. Posibilidad de crear 2 dormitorios y 2 baños en segunda planta. Urbanización con piscina, pádel y zonas verdes. 2 plazas de garaje y trastero. Vistas espectaculares. 550.000 €. Ref. V-025 CALIDADE INMOBILIARIA 917090497. www.calidadeinmobiliaria.com

BOADILLA Dúplex estrenar, 3 dormitorios en planta baja. Buhardilla con terraza posibilidad 2 dormitorios. Piscina. 550.000 €. GILMAR. 916339944. Ref. 14795

POZUELO. Bajo con 30 m terraza, 2 dormitorios, 2 baños, 1 plaza de garaje, trastero, piscina, tenis, pádel. 556.500 €. GILMAR. 911310800. Ref. 14270

BOADILLA. Sector B, bajo con jardín, 3 dormitorios, 2 baños, precioso, jardín de 80 metros, calidades lujo, piscina, padel, una plaza garaje, trastero, entrar. 560.000 €. GILMAR. 916339944. Ref. 16766

GERCO. Las Rozas, urbanización lujo, 160 metros, 4 dormitorios, 3 baños, zona de servicio, terraza 105 metros, piscina, jardín, tenis, vigilancia 24 horas. 562.900 €. 104.615.197 ptas. 915751570.

POZUELO, Avenida de Europa, OCASIÓN, 142 metros, tres dormitorios. Dos baños, garaje, trastero, piscina, padel, vigilancia 24 horas. Urbanización. 565.000 € GILMAR 913071159 REF-19104

MAJADAHONDA 137 metros zona Estación, urbanización, garaje. 570.000 € GILMAR 916392025 Ref-18058

POZUELO. 4 dormitorios, urbanización cerrada con guardería, piscina, garaje y trastero. 575.000 €. GILMAR. 913071159. Ref. 17284

PRADO DE SOMOSAGUAS. Piso de 3 dormitorios, 2 baños, 130 m2, 2 plazas de garaje, paddle, piscina. 576.000 €. GILMAR. 911310800. Ref. 16085

MAJADAHONDA Golf, 137 metros, 4 dormitorios, vistas, 582.000 € GILMAR 916392025 Ref- 5073

BOADILLA. Viñas Viejas, ático dúplex estrenar, 3 dormitorios, terraza 31 metros, en frente Supercor, mejor urbanización, 3 plazas garaje, trastero. 585.000 €. GILMAR. 916339944. Ref. 19170

MAJADAHONDA. 144 metros, 70 precioso jardín. Impecable, 2 garajes, urbanización. 586.000 €. GILMAR. 916392025. Ref. 15670

ARAVACA. Urbanización cerrada, 1 año antigüedad, vigilancia 24 horas, 3 dormitorios, 2 garajes, piscina, pádel, etc..590.000 €. GILMAR 913071159.

BOADILLA. Bajo dúplex 5 dormitorios con jardín de 70 metros y terraza de 85 metros. Una de las mejores urbanizaciones del Sector B. Piscina, pádel, gimnasio, sauna, 1 plaza garaje y trastero. Muy cerca del metro ligero. 590.000 €. GILMAR. 916339944. Ref. 15556

MAJADAHONDA. 136 metros, 150 parcela, 4 dormitorios, excelente urbanización 595.000 €. GILMAR 916392025. Ref.15753

MAJADAHONDA 161 metros, 98 terraza, 3 dormitorios, estar. Garaje, 598.000 €. GILMAR. 916392025. Ref. 15009.

POZUELO. Avda Europa, 3 dormitorios, 2 baños, 2 garajes, piscina, trastero, terraza. 599.760 €. GILMAR 913071159. Ref. 10002

ARAVACA. Piso 4 plantas, ideal oficina o clínica. 600.000 €. GILMAR. 913071159. Ref. 13649

PRADO SOMOSAGUAS. Precioso bajo con jardín, piscina, seguridad 24 horas, 2 dormitorios. 600.000 €. GILMAR. 911310800. Ref. 13856

MAJADAHONDA. Zona Los Negrillos. Piso de 175m2 distribuidos en 4 dormitorios, amplio salón- comedor, cocina amueblada con office y tendedero. Primeras calidades. Terraza de 40m2 con preciosas vistas al campo. Elegante y cuidada urbanización con vigilancia, piscina y zonas ajardinadas. Plaza de garaje. Próximo a zona comercial y de ocio. Muy bien comunicado con M-50 y M-503. 600.000 €. Ref. V-064 CALIDADE INMOBILIARIA 917090497. www.calidadeinmobiliaria.com

VILLAVICIOSA Centro, edificio rehabilitado, tres plantas, diseño interior, fachada de ladrillo de Era. 600.000 €. GILMAR. 916339944. Ref. 12435.

ARAVACA. Piso de 170m2, 4 dormitorios, 2 baños, amplio salón y cocina amueblada. Totalmente exterior. Urbanización con piscina, pista de tenis y amplias zonas verdes. Junto a estación ferrocarril y tren ligero. 612.850 €. V-055 CALIDADE INMOBILIARIA 917090497. www.calidadeinmobiliaria.com

SOMOSAGUAS. Tres dormitorios, muy buen estado, garaje, piscina climatizada, piscina verano, pádel, urbanización. 615.000 €. GILMAR 913071159. Ref.18636

SAN CHINARRO, 120 metros aproximados, urbanización de lujo, finca de sólo 1 año, zona niños, jardín, piscina, garaje incluido en precio, 627.900 €. 913533697.

MAJADAHONDA precioso dúplex, 165 metros, impecable, excelente urbanización, garaje. 630.000 €. GILMAR. 916392025. Ref. 9925

AVENIDA EUROPA. 3 dormitorios, jardín 270 metros, garaje, vigilancia 24 horas, piscina, parque infantil y garaje. 630.000 €. GILMAR. 913071159. Ref. 19568

GERCO. Majadahonda- Centro, 178 metros, 4 dormitorios, cocina con office, salón 40 metros, 2 terrazas, garaje, trastero, magnífica urbanización con jardín y piscina, 630.000 €. (104.823.180 ptas. 915751570.

MAJADAHONDA. Dúplex céntrico, 165 metros, preciosa reforma, piscina, garaje. 650.000 €. GILMAR. 916392025. Ref. 13273

POZUELO. Av. Europa. Piso de 140m2 más 40m2 de terraza, 3 dormitorios, 2 baños, a/e, a/a, garaje. Urbanización privada con seguridad 24 horas, piscina, jardines, zona infantil y gimnasio. Zona muy tranquila. 650.000 €. Ref. V-047 CALIDADE INMOBILIARIA 917090497. www.calidadeinmobiliaria.com

BOADILLA Viñas viejas. Ático-dúplex de 192 metros, 3 dormitorios, 2 baños, 2 plazas de garaje, trastero. Calidades y diseño. Piscina, gimnasio con sauna. 652.674 €. GILMAR. 916339944. Ref. 16589.

MAJADAHONDA. Montepilar, lujo, piso llave en mano de 3 dormitorios, 2 garajes, urbanización espectacular. 654.000 €. GILMAR. 916392025.

ARAVACA, Valdemarín. Superlujo, 108 metros, dos dormitorios, dos baños, gran terraza, piscina, vigilancia 24 horas, urbanización, garaje, 655.000 € GILMAR 911310800 REF- 19129

MAJADAHONDA Monte Pilar, estrenar, 132 metros, mejor urbanización, 2 garajes. 660.000 €. GILMAR 916392025. Ref. 15438

MAJADAHONDA. Ático dúplex de 150 metros, 63 de preciosa terraza, 660.000 €. GILMAR. 916392025. Ref. 18402

VALDEMARÍN. Bajo con jardín 120 construidos, 208 jardín, piscina, trastero, garaje, impecable. 660.000 €. GILMAR 911310800. Ref. 18671

ROZAS. Navalcarbón, bajo jardín 170 metros, 270 jardín, 2 garajes, trastero, piscina, año 2006. 670.000 €. GILMAR. 916392025. Ref. 14086.

SOMOSAGUAS, Duplex, bajo con jardín, urbanización, impecable, tres dormitorios, garaje, trastero, piscina, padel, vigilancia, 137 metros, 690.000 € GILMAR 913071159 REF- 19181

GILMAR Dúplex, 3 dormitorios, 2 baños, jardín 50 m2, garaje, piscina, trastero. 700.000 €. GILMAR Ref. 9841

ANUNCIOS BREVES

POZUELO. Magnífico piso de 150m2 más jardín de 70m2. 4 dormitorios, 2 baños, salón- comedor, cocina amueblada con office y amplia despensa. Buenas calidades. Plaza de garaje. Urbanización privada con seguridad 24 horas, piscina, gimnasio, sauna y parque infantil conamplias zonas verdes. Zona tranquila y próximo a tren ligero. 700.400 €. Ref. V-039 CALIDADE INMOBILIARIA 917090497. www.calidadeinmobiliaria.com

MAJADAHONDA. 188 metros, 50 terraza, 4 dormitorios, 2 baños, situadísimo. 712.000 €. GILMAR. 916392025. Ref. 9343.

PRADO SOMOSAGUAS. Piso 206 metros construidos, perfecto estado, garaje, tenis, piscina. 720.000 €. GILMAR 911310800. Ref. 19298

MAJADAHONDA. 170 metros, 3 dormitorios, 3 baños, estar, 49 metros terraza, urbanización, garaje, precioso. 721.000 €. GILMAR. 916392025. Ref. 13209

MAJADAHONDA. ático dúplex 200, metros terraza 65 metros, 2 garajes. 750.000 €. GILMAR 916392025. Ref. 17358

VALDEMARÍN. 105 metros, lujo, estrenar, dos dormitorios, dos baños, terraza 116 metros, garaje, piscina, aire acondicionado. 750.000 €. GILMAR. 911310800. Ref. 15801

POZUELO. Impecable piso de 155m2 más espectacular jardín de 200m2. 3 dormitorios, 2 baños, salón comedor de 40m2, aire acondicionado, cocina amueblada con office y amplia despensa. Buenas calidades. Plaza de garaje. Urbanización privada con seguridad 24 horas, piscina, gimnasio, sauna y parque infantil con amplias zonas verdes. Zona tranquila y próximo a tren ligero. 750.000 €. Ref. V-036 CALIDADE INMOBILIARIA 917090497. www.calidadeinmobiliaria.com

VALDEMARÍN. Bajo con jardín a estrenar, 2 dormitorios, 2 baños, 90 metros, piscina, padel, garaje. 757.000 €. GILMAR. 911310800. Ref. 14300

PLANTÍO. Piso estrenar, 176 metros, 4 dormitorios, piscina, 3 garajes, calidades. 775.000 €. GILMAR 911310800. Ref. 15502

BOADILLA. Viñas Viejas. Pareado estrenar 270 metros, jardín 100 metros con vistas. Zonas comunes. 789.500 €. GILMAR 916339944. Ref. 19906

BOADILLA. Viñas Viejas. Pareado estrenar 4 dormitorios. 80 metros jardín, vistas. Zonas comunes. 789.500 €. GILMAR 916339944. Ref. 19270

ARAVACA. Pareado, 338 construidos, piscina, 2 garajes, excelente zona. 790.000 €. GILMAR 913071159. Ref. 18327

ARAVACA urbanización, 140 metros + terraza 15 metros, garaje, piscina, trastero, jardín, nuevo. 790.000 €. 914461111. www.aginsur.es

ARAVACA. Urbanización nueva, 140 metros + terraza 15 metros, garaje, piscina, trastero, 790.000 €. 914461111. www.aginsur.es

MAJADAHONDA. Dúplex 268 metros, 4 dormitorios, 2 garajes, urbanización, impecable. 798.000 €. GILMAR 916392025. Ref. 12703

PRADO SOMOSAGUAS. Fantástico piso 3 dormitorios, urbanización cerrada, amplias zonas verdes, garaje, trastero, piscina, pádel 2 garajes, vigilancia 24 horas. 799.000 €. GILMAR. 911310800. Ref. 18762

MAJADAHONDA 157 metros, 33 metros de terraza, excelentes vistas, urbanización. 805.000 €. GILMAR 916392025. Ref. 7860.

SOMOSAGUAS. Ático- dúplex, impecable, urbanización, 170 metros, cuatro dormitorios, tres baños, garaje dos coches, piscina, padel. 845.000 €. GILMAR. 913071159. Ref. 16400

MAJADAHONDA duplex 263 metros, reformado, excelente urbanización. 870.000 € GILMAR 916392025 Ref- 16919

MAJADAHONDA Dúplex 250 metros, 6 dormitorios, 4 baños, excelente urbanización. 873.000 €. GILMAR. 916392025.

PRADO DE SOMOSAGUAS. 4 habitaciones, 3 baños, 2 plazas garaje, piscina, pádel, tenis. 880.000 €. GILMAR. 911310800. Ref. 15232

ARAVACA piso bajo con jardín en urbanización cerrada y vigilada, tiene bonitas zonas comunes 130 m2 construidos y 90 m de jardín 880.000 €. www.promora.com 913570990. PV4092 PROMORA

MAJADAHONDA. 196 metros, 4 dormitorios, fabulosa urbanización. 890.000 €. GILMAR. 916392025. Ref. 19107

ARAVACA. Rinconada, 190 metros, reformar, tres dormitorios, mejores zonas comunes, piscinas, tenis, fútbol, baloncesto, balonmano, patinaje, dos garajes. 890.000 €. GILMAR. 913071159. Ref. 17228

ARAVACA bajo con jardín 140 construidos, 160 jardín, gran salón, impecable. 890.000 €. GILMAR 913071159.Ref. 19784

MAJADAHONDA Piso 5 dormitorios, 3 baños, 2 garajes, Monte Pilar, 895.000 € GILMAR 916392025 Ref- 16574

MAJADAHONDA. Vaguada Arcipestre, 255 metros, 71 terraza ático, 5 dormitorios, 4 baños, urbanización, garaje, trastero. 900.000 €. GILMAR. 916392025. Ref. 11614

HIPERCOR. Excelente ático, entrar, urbanización cerrada, vigilancia 24 horas, buenísima comunicación. 900.000 €. GILMAR 913071159. Ref. 14049

MAJADAHONDA. Zona Cotoblanco. Espectacular piso de lujo en una de las urbanizaciones más exclusivas. Consta de 210m2 distribuidos en 3 dormitorios (antes 5), facilidades para realizar un cuarto dormitorio. 2 baños y 1 aseo. Amplia cocina con office y despensa. Primeras calidades. 2 plazas de garaje y trastero. Urbanización con seguridad 24 horas. Piscina de verano e invierno, gimnasio, zona infantil y club social. Excelentes vistas. 900.000 €. Ref. V-067 CALIDADE INMOBILIARIA 917090497. www.calidadeinmobiliaria.com

GERCO Pozuelo de Alarcón-Prado de Somosaguas, piso 270 metros, 5 dormitorios, 3 baños, terraza, 2 plazas de garaje, trastero, muy bien comunicado, seguridad 24 horas. 913.500 €. (151.993.611 ptas) 915751570.

PRADO SOMOSAGUAS. Bajo con jardín de 80 metros, 150 construidos, 2 garajes, 2 piscinas, gimnasio. 940.000 €. GILMAR 911310800. Ref. 18673

MAJADAHONDA. 195 metros, una planta, urbanización lujo. 950.000 €. GILMAR. 916392025. Ref. 12705.

VALDEMARÍN. Ático dúplex 180 metros, tres dormitorios, piscina, dos garajes, pádel. Urbanización, magníficas vistas al Pardo. 1.000.000 €. GILMAR 911310800. Ref. 16053

PRADO SOMOSAGUAS Mejor urbanizacion, piso 4 dormitorios, terraza 50 metros, piscina, paddel, 2 plazas garaje y muy amplio. 1.000.000 €. GILMAR 911310800. Ref. 15346

GILMAR -Pozuelo. Precioso ático dúplex, nuevo, 250 construidos, piscina, 2 plazas garaje, terraza 26 metros, vistas. 1.095.000 €. GILMAR. 913071159. Ref. 13491

PRADO SOMOSAGUAS. Dúplex, terraza 150 metros, garaje, piscina, trastero. 1.180.000 €. 914461111. www.aginsur.es

PLANTÍO. Bajo con jardín, estrenar 184 m, 225 parcela, 3 dormitorios, 2 baños, 1 aseo. 1.200.000 €. GILMAR. 911310800. Ref. 13777

VALDEMARÍN. Ático dúplex, 220 metros, 70 terraza, cinco dormitorios, 2 garajes, piscina, pádel, vistas, impecable. 1.250.000 €. GILMAR. 911310800. Ref. 16155

VALDEMARÍN. Ático dúplex, mejor urbanización, 210 metros, piscina, pádel, garaje, vigilancia 24 horas. 1.300.000 €. GILMAR 911310800. Ref. 16270

ARAVACA Valdemaríso, piso bajo con jardín de reciente construcción, seguridad las 24 horas, 170 m2 construidos y 300 m de jardín 1.300.000 €. www.promora.com 913570990. PV4077 PROMORA

VALDEMARÍN. Ático- dúplex, precioso 220 construidos, 80 terraza, vistas al Pardo, garaje 2 plazas, piscina, zona infantil, trastero. 1.320.000 €. GILMAR. 911310800. Ref. 17543

VALDEMARÍN. Ático espectacular, excelentes calidades, prácticamente a estrenar. 1.325.000 €. GILMAR. 911310800. Ref. 15522

MAJADAHONDA Monte Pilar 360 metros, una planta, 80 metros, salón nuevo, 1.600.000 € GILMAR 916392025 Ref- 18678

POZUELO. La Finca. Espectacular triplex de lujo. 430m2. Gran salón de 100m2. 3 dormitorios más despacho y vestidor. 3 baños completos con bañera y duña. Dormitorio de servicio. Gran terraza 120m2 con suelos de Teka y piscina privada con magníficas vistas a Madrid y sierra. 1.775.000 €. Ref. V-058 CALIDADE INMOBILIARIA 917090497. www.calidadeinmobiliaria.com

BOADILLA. Valdecabañas. Individual lujo estrenar. 630 metros, 2.250 parcela. Calidades, vistas, piscina. Garaje 340 metros. 1.837.000 €. GILMAR 916339944. Ref. 18000

Sin definir precio

TORRELODONES. Pueblo, dúplex lujo, estrenar, 3, 4 dormitorios, urbanización privada, piscina, garaje y trastero. GILMAR. 916392025.

MAJADAHONDA. 210m2 + 120m2 de jardín. Espectacular piso en 2 plantas, 5 dormitorios. Gran salón de 40m2. Cocina con tendedero. Habitación principal en suitte y 3 baños. Muy buenas calidades. Estado impecable. Orientación sureste y noroeste. Plaza de garaje y trastero. Excelente urbanización con seguridad, 1 piscina de invierno y 2 de verano, saunas, gimnasio, padel, tenis y squash. $. Ref. V-075 CALIDADE INMOBILIARIA 917090497. www.calidadeinmobiliaria.com

ABRIMOS todos los sábados, domingos y festivos. ¿Busca piso, chalé, oficina, local... en Las Rozas y alrededores? Disponemos de una gran variedad de inmuebles donde poder elegir el suyo. Visítenos. URBENORTE LAS ROZAS. C/ Camilo José Cela 11. 916404109.

16

N-I Ctra. de Burgos
La Moraleja / Alcobendas
S. S. de los Reyes / Ctra. Colmenar
(Tres Cantos)

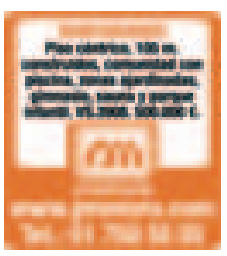

150.000/240.000 €

VENTA DE LOFT, apartamentos en el centro de Tres Cantos. Desde. 165.000 €. hasta 290.000E. Teléfonos. 646959538. 918049689.

● TRES CANTOS.
2 ÚLTIMOS LOFT, ÁTICOS. DESDE 71 M2. PLAZA DE GARAJE INCLUIDA, TERRAZA. ZONAS COMUNES. NUEVA CONSTRUCCIÓN. A ESTRENAR. DESDE. 180.000 €. 609600645.

GILMAR. Alcobendas, estudios y pisos de 1 y 2 dormitorios, buenas calidades, desde 180.000 €. 912093280.

SS. REYES 184.000 €. Loft junto a campo de golf y zona comercial. 916250102. www.oficinas.promora.com PROMORA

TRES CANTOS 185.400 €. Loft desde 65 m2 916250102. www.oficinas.promora.com PROMORA

GERCO. Fuencarral, apartamento, edificio obra nueva, trastero, garaje opcional. 202.072 €. 33.621.952 ptas. 915751570.

GERCO Nacional I -Tres Cantos, loft dúplex, a estrenar, garaje, piscina, padel, vigilancia video portero, urbanización cerrada, 217.000 € (36.105.762 ptas). 915751570.

GERCO. Nacional I- Tres Cantos, loft dúplex, a estrenar, garaje, piscina, paddel, vigilancia video portero, urbanización cerrada. 217.000 €. 36.105.762 ptas. 915751570.

ALGETE. Oportunidad. Piso 100m2, 3 dormitorios, 1 baño, salón con chimenea francesa. Terraza 9m2 con preciosas vistas al Parque Europa. Muy luminoso. Excelentes comunicaciones. Piscina y zonas comunes. Cerca del centro de Salud. A reformar. 220.000 €. Ref. V-042 CALIDADE INMOBILIARIA 917090497. www.calidadeinmobiliaria.com

GERCO Nacional I- Colmenar Viejo, casa unifamiliar, centro, 90 metros, 3 plantas, 2 baños, a estrenar, 221.500 € (36.854.500 ptas). 915751570.

GERCO Nacional I -La Cabrera, dúplex 71 metros, 2 dormitorios, casa de piedra, 1 año de antigüedad, precioso, 239.400 € (39.832.808 ptas). 915751570.

240.000/360.000 €

SAN SEBASTIÁN REYES. Loft, 65 metros, llave en mano, junto a antena tres, frente metro norte. 243.500 €. GILMAR 916503011. Ref. 12326

SAN SEBASTIÁN REYES. Loft, 65 metros, llave en mano, junto a antena tres, frente metro norte. 243.500 €. GILMAR 916503011. Ref. 12326

GERCO. Nacional I- Soto del Real, 74 metros, 2 dormitorios, 3ª planta, con ascensor, buena orientación, terraza, para entrar, jardines, garaje, trastero. 246.000 €. 40.930.956 ptas. 915751570.

ARTURO SORIA. Próximo al metro, 2 dormitorioa, baño, exterior, listo para entrar a vivir. Véalo. 254.350 €. 913533697.

SAN SEBASTIÁN REYES. Loft, junto Antena, 3 cocina instalada, aire acondicionado, impecable, terraza, garaje. 270.000 €. GILMAR 916503011. Ref. 16992

SAN SEBASTIÁN REYES. Loft, junto Antena, 3 cocina instalada, aire acondicionado, impecable, terraza, garaje. 270.000 €. GILMAR 916503011. Ref. 16992

SAN SEBASTIÁN REYES. Loft, junto Antena 3, 78 construidos, terraza, garaje, spa, metro cerca. Estrenar. 288.000 €. GILMAR 916503011. Ref.158/56

SAN SEBASTIÁN REYES. Loft, junto Antena 3, 78 construidos, terraza, garaje, spa, metro cerca. Estrenar. 288.000 €. GILMAR 916503011. Ref.158/56

GERCO Nacional I, 4 dormitorios, 2 baños, luminoso, muy buena situación, 294.496 € (49.000.000 ptas). 915751570.

REBAJADÍSIMO. 299.000 €. Loft Pryconsa Sanchinarro. Precio caseta: 339.000 euros. 916250102. www.oficinas.promora.com PROMORA.

GERCO Nacional I, piso exterior, 4 dormitorios, excelentes vistas, terraza, tendedero, para entrar, 300.025 € (49.919.960 ptas). 915751570.

GERCO. San Sebastián de los Reyes, 92 metros, 3 dormitorios, garaje. 315.531 €. 52.499.941 ptas. 915751570.

GILMAR. Alcobendas, pisos de 1 y 2 dormitorios, buenas calidades, garaje opcional, entrega inmediata, desde 318.000 €. 912093280.

SANCHINARRO PROMORA., segunda planta, 68 m2, un dormitorio, un baño, vigilancia, piscina, padel, gimnasio, garaje y trastero. 340.080 €. www.promora.com 917505555. Referencia VS3878

GERCO. Nacional II- Alcobendas, exterior, 88 metros, 3 dormitorios, jardín, piscina, zona deportiva, acceso minusválidos, 340.829 €. 56.709.174 ptas. 915751570.

GERCO. Nacional I- San Sebastián de los Reyes, 75 metros, 2 dormitorios, 2 baños, garaje, trastero, piscina, jardines, urbanización cerrada. 343.850 €. 57.211.826 ptas. 915751570.

SANCHINARRO PROMORA., quinta planta, 54 m2, un dormitorio, un baño, amueblado vigilancia 24 horas, piscina, zonas verdes, garaje y trastero. 345.000 €. www.promora.com 917505555. Ref. VS3749

GERCO. Fuencarral, edificio obra nueva, 2 dormitorios, trastero, garaje opcional. 359.887 €. 59.880.158 ptas. 915751570.

Más de 360.000 €

GERCO. Las Tablas, 82 metros, 2 dormitorios, 2 baños, trastero, amplia plaza garaje, urbanización con vigilancia 24 horas, jardín, piscina, parque infantil. 364.000 €. 60.564.504 ptas. 915756355.

GERCO. Fuencarral, edificio obra nueva, 2 dormitorios, trastero, garaje opcional. 366.187 €. 60.928.390 ptas. 915751570.

GERCO Nacional I -San Sebastián de los Reyes, ático 80 metros más 40 metros de terraza , para entrar, con piscina, garaje, trastero, 393.750 € (65.514.488 ptas). 915751570.

HORTALEZA. Para entrar, 3 dormitorios, baño, garaje superficie, bus, metro. 400.000 €. 917219496.

CUESTABLANCA. Piso, 70 construidos, 2 dormitorios, impecable, fantásticas zonas comunes, vigilancia, luminoso. 410.000 €. GILMAR 916503011. REF-14217

CUESTABLANCA. Piso, 70 construidos, 2 dormitorios, impecable, fantásticas zonas comunes, vigilancia, luminoso. 410.000 €. GILMAR 916503011. REF-14217

SOTO MORALEJA. Piso 67 construidos, 2 dormitorios, 1 baño, zonas comunes, reformado, excelente. 411.300 €. GILMAR 916503011. Ref. 12637

SOTO MORALEJA. Piso 67 construidos, 2 dormitorios, 1 baño, zonas comunes, reformado, excelente. 411.300 €. GILMAR 916503011. Ref. 12637

VEGA MORALEJA. Piso, 94 construidos, 2 dormitorios, 2 baños, garaje, trastero, muy luminoso, oportunidad. 418.000 €. GILMAR 916503011. Ref. 15831

VEGA MORALEJA. Piso, 94 construidos, 2 dormitorios, 2 baños, garaje, trastero, muy luminoso, oportunidad. 418.000 €. GILMAR 916503011. Ref. 15831

VEGA MORALEJA. Bajo jardín, 90 construidos, 2 dormitorios, 2 baños, garaje, piscina, pádel, estrenar, vigilancia 24 horas. 440.000 €. GILMAR 916503011. REF-12250

VEGA MORALEJA. Bajo jardín, 90 construidos, 2 dormitorios, 2 baños, garaje, piscina, pádel, estrenar, vigilancia 24 horas. 440.000 €. GILMAR 916503011. REF-12250

GERCO. Sanchinarro, edificio singular premio arquitectura, 1 dormitorio, garaje, trastero, portero, solarium con piscina, jacuzzi de agua termal, a estrenar, impecable, súper lujo. 444.050 €. 73.883.703 ptas. 915751570.

LAS TABLAS. PROMORA., primera planta, 94 m2, dos dormitorios, dos baños, estupendas zonas comunes, buena ubicación, garaje y trastero. 447.000 €. www.promora.com 917505555. Referencia VS3883

SAN SEBASTIÁN DE LOS Reyes. A estrenar directamente promotor 125m2, 3 dormitorios, 2 baños, salón comedor con salida a terraza con bonitas vistas. Calidades de lujo. Urbanización con piscinas, zonas ajardinadas, paddel, seguridad 24 horas. Garaje y trastero. 450.000 €. Ref. V-088 CALIDADE INMOBILIARIA 917090497. www.calidadeinmobiliaria.com

SAN AGUSTÍN GUADALÍX. Ático dúplex, 138 metros + 48 terraza, 3 dormitorios, vestidor, 2 baños, aseo, 3 terrazas, garaje, trastero. Excelente estado, 100 metros colegio, instituto, centro comercial, polideportivo. Espectaculares vistas Sierra, 3 años antigüedad. 450.000 €. Particular. 609418388.

GERCO. Montecarmelo, nueva construcción, 110 metros, 2 dormitorios, 2 baños, terrazas, doble plaza garaje, piscina climatizada, gimnasio, trastero, muy luminoso. 452.000 €. 75.206.472 ptas. 915751570.

GERCO. Fuencarral, dúplex, edificio obra nueva, 3 dormitorios, 3 baños, trastero, garaje opcional. 454.545 €. 75.629.924 ptas. 915751570.

GERCO La Moraleja -Arroyo de la Vega, apartamento obra nueva, lujo, 60 metros más 40 de terraza, garaje, piscina, padel, vigilancia 24 horas, urbanización cerada, 458.271 € (76.249.878 ptas). 915751570.

DEHESA VIEJA. Junto A3, piso 2 dormitorios, dos baños, domótica, estrenar. Fantásticas vistas. 460.000 €. GILMAR 916503011. REF-15229

DEHESA VIEJA. Junto A3, piso 2 dormitorios, dos baños, domótica, estrenar. Fantásticas vistas. 460.000 €. GILMAR 916503011. REF-15229

SANCHINARRO PROMORA, cuarta planta, 85 m2, dos dormitorios, dos baños, vigilancia 24 horas, piscina, zonas verdes, padel, garaje y trastero. 468.830 €. www.promora.com. 917505555. Ref. VS3707

GERCO Alcobendas, muy luminoso, piso 100 metros, 69 metros de terraza, 3 dormitorios, 2 baños, garaje, trastero, excelente piso, para entrar, 472.500 € (78.617.385 ptas). 915751570.

GERCO. Fuencarral, 112 metros, 3 dormitorios, 2 baños, garaje, buena finca. 472.500 €. 78.617.385 ptas. 915751570.

LAS TABLAS. Dos dormitorios, dos baños, a/a, garaje, trastero, impecable, magníficas zonas, comunes, seguridad 24h. 474.000 €. GILMAR 916503011. REF-16326

CUESTA BLANCA. Soto Moraleja, dúplex con jardín, 130 metros construidos, tres dormitorios, dos baños, 2 plazas garaje. 474.000 €. GILMAR 916503011. Ref. 13544

LAS TABLAS. Dos dormitorios, dos baños, a/a, garaje, trastero, impecable, magníficas zonas, comunes, seguridad 24h. 474.000 €. GILMAR 916503011. REF-16326

CUESTA BLANCA. Soto Moraleja, dúplex con jardín, 130 metros construidos, tres dormitorios, dos baños, 2 plazas garaje. 474.000 €. GILMAR 916503011. Ref. 13544

GERCO. Nacional I- Las Tablas, 86 metros, 2 dormitorios, 2 baños, precioso, garaje, trastero, piscina paddel, entrega en octubre. 476.500 €. 79.282.929 ptas. 915751570.

SANCHINARRO. Piso 90 metros, 2 dormitorios, 2 baños, garaje, trastero, zonas comunes con piscina. 480.000 €. GILMAR 916503011. REF-11935

SANCHINARRO. Piso 90 metros, 2 dormitorios, 2 baños, garaje, trastero, zonas comunes con piscina. 480.000 €. GILMAR 916503011. REF-11935

VEGA MORALEJA. Estrenar, bajo jardín, 102 construidos, 2 dormitorios, 2 baños, garaje, 52 de jardín más zonas comunes. 484.500 €. GILMAR 916503011. Ref. 7787

SOTO MORALEJA. Dúplex, 106 construidos, 2 dormitorios, baño, aseo, 35m jardín. Oportunidad. 484.500 €. GILMAR 916503011. Ref. 16895

VEGA MORALEJA. Estrenar, bajo jardín, 102 construidos, 2 dormitorios, 2 baños, garaje, 52 de jardín más zonas comunes. 484.500 €. GILMAR 916503011. Ref. 7787

SOTO MORALEJA. Dúplex, 106 construidos, 2 dormitorios, baño, aseo, 35m jardín. Oportunidad. 484.500 €. GILMAR 916503011. Ref. 16895

LAS TABLAS. PROMORA. Primera planta, 108 m2, tres dormitorios, dos baños, estupendas zonas comunes, buena ubicación, garaje y trastero. 490.000 €. www.promora.com 917505555. Referencia VS3875

GERCO. Alcobendas- Paseo de la Chopera, nuevo, exterior, 135 metros, 3 dormitorios, 2 baños, calefacción central, jardín, piscina, garaje. 493.000 €. 82.028.298 ptas. 915751570.

LAS TABLAS. PROMORA., tercera planta, 121 m2 + 4 m2, terraza, tres dormitorios, dos baños, vigilancia 24 h, piscina, garaje, trastero, 499.000 €. www.promora.com 917505555. Referencia VS3776

LAS TABLAS. Inversionistas, piso 130 metros, 3 dormitorios, garaje, trastero. Alquilado magnífica rentabilidad. 500.000 €. GILMAR 916503011. REF-13247

LAS TABLAS. PROMORA., quinta planta, 122 m2 + 5 m2 terraza, dos dormitorios, vigilancia 24 h, piscina, padel, gimnasio, garaje, trastero. 500.000 €. www.promora.com 917505555. Referencia VS3663

LAS TABLAS. Inversionistas, piso 130 metros, 3 dormitorios, garaje, trastero. Alquilado magnífica rentabilidad. 500.000 €. GILMAR 916503011. REF-13247

DEHESA VIEJA. Junto Antena Tres, bajo jardín, 3 dormitorios, 2 garajes, trastero, vigilancia, metro cerca, estrenar. 520.000 €. GILMAR. 91650301l. Ref. 17449

DEHESA VIEJA. Junto Antena Tres, bajo jardín, 3 dormitorios, 2 garajes, trastero, vigilancia, metro cerca, estrenar. 520.000 €. GILMAR. 91650301l. Ref. 17449

GERCO. Nacional I- Las Tablas, piso 125 metros, 4 dormitorios, 2 baños, trastero, garaje 2 plazas, piscina, urbanización cerrada, a estrenar. 524.404 €. 87.253.484 ptas. 915751570.

VEGA MORALEJA. Luminoso, 145 metros, tres dormitorios, buen salón terraza, garaje, trastero, estupendas zonas comunes, vigilancia 24h. 534.000 €. GILMAR 916503011. REF-15603

VEGA MORALEJA. Luminoso, 145 metros, tres dormitorios, buen salón terraza, garaje, trastero, estupendas zonas comunes, vigilancia 24h. 534.000 €. GILMAR 916503011. REF-15603

GERCO Tres Olivos, 150 metros, 3 dormitorios, 2 baños, garaje, piscina, jardines, gimnasio, buenas calidades, próximo a metro, 540.900 € (89.998.187 ptas). 915751570.

SANCHINARRO. PROMORA. Primera planta, 112m2, tres dormitorios, vigilancia 24 horas, piscina, sauna, padel, garaje, trastero, excelentes mejoras. 545.000 €. www.promora.com 917505555. Ref. VS3883

ARROYO VEGA. Bajo jardín, 120 construidos, 2 dormitorios, 2 baños, jardín 30 metros, 2 garajes, piscina, pádel. 568.000 €. GILMAR 916503011. Ref. 3131

ARROYO VEGA. Bajo jardín, 120 construidos, 2 dormitorios, 2 baños, jardín 30 metros, 2 garajes, piscina, pádel. 568.000 €. GILMAR 916503011. Ref. 3131

VEGA MORALEJA. Bajo con jardín, 125, construidos, tres dormitorios, dos baños, jardín 118 metros, estrenar, magníficas instalaciones comunes, seguridad 24 horas. 569.500 €. GILMAR. 916503011. Ref. 14305

VEGA MORALEJA. Bajo con jardín, 125, construidos, tres dormitorios, dos baños, jardín 118 metros, estrenar, magníficas instalaciones comunes, seguridad 24 horas. 569.500 €. GILMAR. 916503011. Ref. 14305

MONTECARMELO PROMORA. Segunda planta, 129 m2, piso tres dormitorios, salón de 35 m2, dos ba baños, vig. 24 h, piscina, buenas zonas comunes, garaje y trastero. 595.000 €. www.promora.com. 917505555. Ref. VS3656

ALCOBENDAS. Zona nueva, bajo jardín, 140 construidos, 2 garajes, trastero, 3 dormitorios, impecable. 612.000 €. GILMAR 916503011. REF-10767

ALCOBENDAS. Zona nueva, bajo jardín, 140 construidos, 2 garajes, trastero, 3 dormitorios, impecable. 612.000 €. GILMAR 916503011. REF-10767

ARROYO VEGA. 142 metros, 3 dormitorios, 2 baños, 52 metros jardín, zonas comunes. 660.000 €. GILMAR 916503011 Ref. 13131

ARROYO VEGA. 142 metros, 3 dormitorios, 2 baños, 52 metros jardín, zonas comunes. 660.000 €. GILMAR 916503011 Ref. 13131

GERCO Montecarmelo. Piso 158 metros, 4 dormitorios, 3 baños, 2 terrazas, urbanización cerrada, paddel, piscina, entrega 1 trimestre de 2008. 682.500 €. (113.558.445 ptas) 915751570.

ARROYO VEGA. 145 construidos, totalmente reformado, 2 garajes, trastero, impecable. 700.000 €. GILMAR 916503011. Ref. 18510

ARROYO VEGA. 145 construidos, totalmente reformado, 2 garajes, trastero, impecable. 700.000 €. GILMAR 916503011. Ref. 18510

LAS TABLAS. Inversionistas, piso 130 metros, 3 dormitorios, garaje, trastero. Alquilado magnífica rentabilidad. 500.000 €. GILMAR 916503011. REF-13247

VEGA MORALEJA. Bajo con jardín, 4 dormitorios, 3 baños, 112 jardín, garaje, trastero, impecable, vigilancia, piscina, pádel. 750.000 €. GILMAR 916503011. REF-13976

VEGA MORALEJA. Bajo con jardín, 4 dormitorios, 3 baños, 112 jardín, garaje, trastero, impecable, vigilancia, piscina, pádel. 750.000 €. GILMAR 916503011. REF-13976

ENCINAR REYES. Dos dormitorios, dos baños, estupendo salón, terraza amplia, garaje y trastero, urbanización privada, con magníficas zonas comunes, seguridad 24 h. 790.000 €. GILMAR 916503011. REF-16280

ENCINAR REYES. Dos dormitorios, dos baños, estupendo salón, terraza amplia, garaje y trastero, urbanización privada, con magníficas zonas comunes, seguridad 24 h. 790.000 €. GILMAR 916503011. REF-16280

ARROYO VEGA. Dúplex, 250 construidos, 3 dormitorios más 1 de servicio, 2 baños más servicio, amplio salón, cocina con office, 2 plazas garaje, zonas comunes. 850.000 €. GILMAR 916503011. Ref. 15324

ARROYO VEGA. Dúplex, 250 construidos, 3 dormitorios más 1 de servicio, 2 baños más servicio, amplio salón, cocina con office, 2 plazas garaje, zonas comunes. 850.000 €. GILMAR 916503011. Ref. 15324

SOTO MORALEJA. Piso impecable, 149 construidos, 3 dormitorios, 2 baños, terraza, garaje y trastero luminoso, zonas comunes piscina, urbanización cerrada. 904.000 €. GILMAR 916503011. REF-15176

SOTO MORALEJA. Piso impecable, 149 construidos, 3 dormitorios, 2 baños, terraza, garaje y trastero luminoso, zonas comunes piscina, urbanización cerrada. 904.000 €. GILMAR 916503011. REF-15176

SOTO MORALEJA. Bajo jardín, 3 dormitorios, gran salón, jardín 67 metros, luminoso, vigilancia, impecable. 957.000 €. GILMAR 916503011. Ref. 12989

SOTO MORALEJA. Bajo jardín, 3 dormitorios, gran salón, jardín 67 metros, luminoso, vigilancia, impecable. 957.000 €. GILMAR 916503011. Ref. 12989

ENCINAR REYES. Bajo 120 construidos, 2 dormitorios, 3 baños, 115 jardín, zonas comunes, seguridad. 970.000 €. GILMAR 916503011. Ref. 18137

ENCINAR REYES. Bajo 120 construidos, 2 dormitorios, 3 baños, 115 jardín, zonas comunes, seguridad. 970.000 €. GILMAR 916503011. Ref. 18137

SOTO MORALEJA. Piso 180 construidos, tres dormitorios más servicio, dos garajes, dos trasteros, fantásticas zonas comunes, luminoso, gran salón, impecable. 1.000.000 €. GILMAR. 916503011. Ref. 16702

SOTO MORALEJA. Piso 180 construidos, tres dormitorios más servicio, dos garajes, dos trasteros, fantásticas zonas comunes, luminoso, gran salón, impecable. 1.000.000 €. GILMAR. 916503011. Ref. 16702

ENCINAR REYES. Bajo con jardín, 150 construidos, 2 dormitorios, 2 baños, 105 de jardín, zonas comunes, seguridad 24h. 1.075.000 €. GILMAR 916503011. Ref. 16979

ENCINAR REYES. Bajo con jardín, 150 construidos, 2 dormitorios, 2 baños, 105 de jardín, zonas comunes, seguridad 24h. 1.075.000 €. GILMAR 916503011. Ref. 16979

ENCINAR REYES. Piso 173 construidos, 4 dormitorios, 2 baños, 2 garajes, muy luminoso, amplias zonas comunes, vigilancia 24h. 1.158.000 €. GILMAR 916503011. Ref. 16105

ANUNCIOS EN EL MUNDO GRANDES DESCUENTOS 913 54 04 20 Todo tipo de formas de pago Fax: 913 64 05 28 publicidad@gamedia.com

ANUNCIOS BREVES

ENCINAR REYES. Piso 173 construidos, 4 dormitorios, 2 baños, 2 garajes, muy luminoso, amplias zonas comunes, vigilancia 24h. 1.158.000 €. GILMAR 916503011. Ref. 16105

ENCINAR REYES. Ático dúplex, 4 dormitorios, amplias terrazas, 2 garajes, impecable. 1.170.000 €. GILMAR 916503011 REF-14966

ENCINAR REYES. Ático dúplex, 4 dormitorios, amplias terrazas, 2 garajes, impecable. 1.170.000 €. GILMAR 916503011 REF-14966

SANCHINARRO. Ático dúplex, diseño, 3 dormitorios, 3 garajes, vistas, luminoso. 1.200.000 €. GILMAR 916503011. REF-10837

ENCINAR REYES. Dúplex jardín, 3-4 dormitorios, 2 garajes, precioso jardín, impecable. 1.200.000 €. GILMAR 916503011. REF-15737

EL ENCINAR PROMORA bajo 150 m2, impecable 278 m2 jardín, garaje. Seguridad 24 horas. 1.200.000 €. V3777 916504242. www.promora.com

SANCHINARRO. Ático dúplex, diseño, 3 dormitorios, 3 garajes, vistas, luminoso. 1.200.000 €. GILMAR 916503011. REF-10837

ENCINAR REYES. Dúplex jardín, 3-4 dormitorios, 2 garajes, precioso jardín, impecable. 1.200.000 €. GILMAR 916503011. REF-15737

CIUDALCAMPO. Independiente, 430 construidos, 2550 parcela, 4 dormitorios más 1 de servicio, excelente parcela. 1.243.000 €. GILMAR 916503011. Ref. 19109

CIUDALCAMPO. Independiente, 430 construidos, 2550 parcela, 4 dormitorios más 1 de servicio, excelente parcela. 1.243.000 €. GILMAR 916503011. Ref. 19109

ENCINAR REYES. Bajo con jardín, 146 construidos, 3 dormitorios más 2 de servicio, 3 baños más el de servicio, 140m jardín, luminoso, zonas comunes, seguridad 24h. 1.264.000 €. GILMAR 916503011. REF-15323

ENCINAR REYES. Bajo con jardín, 146 construidos, 3 dormitorios más 2 de servicio, 3 baños más el de servicio, 140m jardín, luminoso, zonas comunes, seguridad 24h. 1.264.000 €. GILMAR 916503011. REF-15323

ENCINAR REYES. Piso 3 dormitorios más servicio, 2 garajes, trastero, grandísima terraza, vigilancia, impecable, luminoso. 1.300.000 €. GILMAR 916503011. REF-13417

ENCINAR REYES. Piso, 3 dormitorios más servicio, gran terraza, luminoso, magníficas zonas comunes, vigilancia, 2 garajes, trastero, vistas, impecable. 1.300.000 €. GILMAR 916503011. Ref. 19665

ENCINAR REYES. Piso 3 dormitorios más servicio, 2 garajes, trastero, grandísima terraza, vigilancia, impecable, luminoso. 1.300.000 €. GILMAR 916503011. REF-13417

ENCINAR REYES. Piso, 3 dormitorios más servicio, gran terraza, luminoso, magníficas zonas comunes, vigilancia, 2 garajes, trastero, vistas, impecable. 1.300.000 €. GILMAR 916503011. Ref. 19665

SOTO MORALEJA. Ático dúplex, 230 construidos, 4 dormitorios, 3 baños más aseo, estupendo salón, estar, dos terrazas, 20 y setenta metros, vistas. 1.500.000 €. GILMAR. 916503011. Ref. 17757

SOTO MORALEJA. Ático dúplex, 230 construidos, 4 dormitorios, 3 baños más aseo, estupendo salón, estar, dos terrazas, 20 y setenta metros, vistas. 1.500.000 €. GILMAR. 916503011. Ref. 17757

SOTO MORALEJA. Bajo jardín, 320 construidos, 310 jardín, 5 dormitorios, 4 baños, 2 garajes, trastero, zonas comunes. 1.579.000 €. GILMAR 916503011. REF-9232

SOTO MORALEJA. Bajo jardín, 320 construidos, 310 jardín, 5 dormitorios, 4 baños, 2 garajes, trastero, zonas comunes. 1.579.000 €. GILMAR 916503011. REF-9232

SOTO MORALEJA. Ático dúplex, dos salones, dos terrazas, dos garajes, fantásticas zonas comunes,impecable, vigilancia, mejor urbanización. 1.690.000 €. GILMAR 916503011. Ref. 17772

SOTO MORALEJA. Ático dúplex, dos salones, dos terrazas, dos garajes, fantásticas zonas comunes,impecable, vigilancia, mejor urbanización. 1.690.000 €. GILMAR 916503011. Ref. 17772

EL SOTO impecable piso 200 m2, buenas zonas comunes, 1.700.000 €. www.promora.com V3997 916504242. PROMORA

SOTO MORALEJA. Átido dúplex, 450 construidos, 4 dormitorios más servicio, piscina privada, 2 garajes, impecable. 2.500.000 €. GILMAR 916503011. REF-8887

SOTO MORALEJA. Átido dúplex, 450 construidos, 4 dormitorios más servicio, piscina privada, 2 garajes, impecable. 2.500.000 €. GILMAR 916503011. REF-8887

SOTO MORALEJA. Piso 270 construidos, 4 dormitorios más 1 servicio, 4 baños, 2 garajes, amplias zonas comunes, seguridad, excelente. 2.895.000 €. GILMAR 916503011. Ref. 17651

SOTO MORALEJA. Piso 270 construidos, 4 dormitorios más 1 servicio, 4 baños, 2 garajes, amplias zonas comunes, seguridad, excelente. 2.895.000 €. GILMAR 916503011. Ref. 17651

17
N-II Ctra. de Barcelona
Coslada / Torrejón
Alcalá de Henares

Hasta 150.000 €

GERCO. Renales- Guadalajara, casa de piedra, 2 plantas más jardín, para reforma. 24.040 €. 4.000.000 ptas. 915751570.

GERCO. Nacional II- Sigüenza, apartamento 1 dormitorio, a estrenar, edificio rehabilitado. 117.197 €. 19.500.000 ptas. 915751570.

GERCO Nacional II, a 16 kilómetros de Guadalajara, próximo a estación del AVE, apartamento de nueva construcción, exterior. 120.803 € (20.100.000 ptas). 915751570.

GERCO. Nacional II- Alhama de Aragón, dúplex 148 metros, bonita plaza, preciosas vistas. 123.207 €. 20.499.920 ptas. 915751570.

GERCO Nacional II, a 16 kilómetros de Guadalajara, piso nueva construcción, 2 dormitorios, próximo a estación del AVE, 123.808 € (26.600.00 ptas). 915751570.

GERCO Sigüenza, mejor zona, 70 metros, buhardilla, 3 dormitorios, 2 terrazas, 138.233 € (23.000.000 Ptas.) 915751570.

150.000/240.000 €

GERCO. Nacional II- Sigüenza, casa de 2 plantas, para reforma, jardín 60 metros, 2 terrazas, zona histórica. 158.000 €. 26.288.988 ptas. 915756355.

GERCO Sigüenza, 106 metros, 4 dormitorios, salón, mucha luz, abuhardillado, buena zona, 162.273 € (27.000.000 Ptas.) 915751570.

GERCO. Nacional II- Alhama de Aragón, precioso piso céntrico, exterior, 3 dormitorios, 2 baños, bonitas vistas, hidromasaje, 162.273 €. 26.999.955 ptas. 915751570.

GERCO Guadalajara -Atienza, adosado, 3 plantas, 4 dormitorios, 2 baños, 5 años de construcción, preciosa pueblo medieval, 166.480 € (27.700.000 ptas). 915751570.

GERCO Coslada, exterior, 3 dormitorios, terraza, 233.494 € (38.850.133 ptas). 915751570.

240.000/360.000 €

COMPRARCASA vende piso en San Fernando de Henares, reformado, exterior, gran terraza, dos dormitorios. 245.000 €. 914087293.

GERCO. Nacional II- Coslada, 104 metros, 3 dormitorios, 2 baños, totalmente exterior, 2 ascensores, calefacción. 314.430 €. 52.316.750 ptas. 915751570.

GERCO. Torrejón de Ardoz, 114 metros, 4 dormitorios, 2 baños, finca de lujo, piscina, jardines. 330.030 €. 54.912.394 ptas. 915751570.

GERCO Nacional III -Santa Eugenia, 115 metros, 3 dormitorios, 2 baños completos, cerca polideportivo y Renfe, 330.536 € (54.996.563 ptas). 915751570.

Más de 360.000 €

GERCO Alcobendas, 90 metros, 2 dormitorios, terraza, trastero, urbanización privada, piscina, garaje, 5 años antigüedad, inmejorable situación, 432.759 € (72.005.038 ptas). 915751570.

ARTURO SORIA. Junto a metro, 130 metros aproximados, 4 dormitorios, 2 baños, terraza, portero físico, trastero. 444.000 €. 913533697.

Sin definir precio

● CIUDAD VALDELUZ.
PISO LUJO, GRAN OPORTUNIDAD. 680777690.

18
N-III Ctra. de Valencia
Sta. Eugenia / Rivas Vaciamadrid
Arganda

240.000/360.000 €

NUMANCIA DE LA SAGRA, a estrenar, inmejorables calidades, 206 metros aproximados, garaje, sólo 265.900 €. 915903380.

GERCO. Santa Eugenia, exterior, 3 dormitorios, 2 baños, cocina equipada, armarios empotrados, bien comunicado. 300.300 €. 49.965.716 ptas. 915751570.

GERCO Zona Santa Eugenia, 87 metros, luminoso, 3 dormitorios, dos baños, garaje incluido en precio, zona muy tranquila, 338.800 € (56.371.576 ptas). 915751570.

GERCO. Santa Eugenia, urbanización privada, seminuevo, 106 metros, 3 dormitorios, 2 baños, todo independiente. 358.000 €. 59.566.188 ptas. 915751570.

Más de 360.000 €

GERCO. Nacional III, precioso piso, para entrar, 4 dormitorios, 2 baños, 2 plazas de garaje, trastero, piscina, zona deportiva, vigilancia 24 horas. 442.500 €. (73.625.805 ptas) 915751570.

GERCO. Chinchón, casa siglo XVII, reformada, señorial, 3 plantas, 266 metros más 86 metros patio, 5 dormitorios, 2 baños, garaje 2 coches. 457.051 €. 76.046.822 ptas. 915751570.

19
N-IV Ctra. de Andalucía
Pinto / Valdemoro

Hasta 150.000 €

GERCO Nacional IV - Corral de Almaguer, obra nueva, pisos de 2 - 3 dormitorios, garaje, trastero, entrega 4º trimestre 2007, desde 100.970 € (16.799.994 ptas). 915751570.

ARANJUEZ. ¡¡¡Última vivienda!!! Apartamento ático, a estrenar, con trastero en el centro de Aranjuez. 129.220 €. www.gscasa.com 918924833. Ref. 64142

150.000/240.000 €

ARANJUEZ. ¡¡¡Ático abuhardillado!!! En el centro de Aranjuez, nuevo a estrenar, aire acondicionado y calefacción por conductos, trastero. 156.000 €. www.gscasa.com 918924833. Ref. 64143

PARLA. 70m2, 2 dormitorios, calefacción individual, baño completo, cocina amueblada, salón independiente, ascensor, suelos de tarima, 2 armarios empotrados, reformado. 168.000 €. www.gscasa.com 915600940. Ref. 64299

PARLA, 70 M2, 2 dormitorios, calefacción individual, baño completo, cocina amueblada, salón independiente, ascensor, suelos de tarima, 2 armarios empotrados, reformado, 915600940 www.gscasa.com Ref. 64299 168.000 €

PARLA. 3 dormitorios, salón independiente, calefacción, cocina amueblada, baño completo, reformado. 174.015,18 €. www.gscasa.com 915600940. Ref. 64386

PARLA. Ascensor, 74 metros, 3 dormitorios. 174.015,18 €. www.gscasa.com 915600940. Ref. 64338

VILLAVERDE. 3 dormitorios, calefacción individual, cocina amueblada, suelos de parquet, exterior, para reformar. 174.015,18 €. www.gscasa.com 915600940. Ref. 64225

PARLA, ascensor, 74 metros, 3 dorm. 915600940 www.gscasa.com Ref. 64338 174.015,18 €

GERCO. Nacional IV- Valdemoro, 45 metros, exterior, ascensor, excelente situación. 185.000 €. 30.781.410 ptas. 915756355.

PARLA, 3 dormitorios, salón independiente, calefacción cocina amueblada, baño completo, completamente reformado, 915600940 www.gscasa.com Ref. 64386 185.000 €

ARANJUEZ. ¡¡¡El Deleite, oportunidad única!!! 2 dormitorios, seminuevo, ascensor, completamente amueblado, junto al centro comercial y al nuevo centro de salud. 186.000 €. www.gscasa.com 918924833. Ref. 61900

PARLA. 80m2, 3 dormitorios, calefacción central, cocina amueblada, baño completo, armario empotrado, suelos de gress, para entrar a vivir. 189.015,18 €. www.gscasa.com 915600940. Ref. 64238

PARLA. 80m2, 3 dormitorios, calefacción central, cocina amueblada, baño completo, armario empotrado, suelos de gress, para entrar a vivir. 189.015,18 €. www.gscasa.com 915600940. Ref. 64238

PARLA, 80 m2, 3 dormitorios, calefacción central, cocina amueblada, baño completo, armario empotrado, suelos de gress, 915600940 www.gscasa.com Ref. 64238 189.015,18 €

PARLA, 80 M2, 3 dormitorios, calefacción central, cocina amueblada, baño completo, armario empotrado, suelos de gress, 915600940 www.gscasa.com Ref. 64238 189.015,18 €

ARANJUEZ. Seminuevo, ascensor, 3 dormitorios, plaza de garaje y trastero, zonas comunes,. 190.000 €. www.gscasa.com 918924833. Ref. 58795

PARLA. 85m2, 3 dormitorios, calefacción bomba de calor, cocina amueblada, baño completo, terraza, suelos de gress, a/a, reformado. 195.328,93 €. www.gscasa.com 915600940. Ref. 64303

PARLA. 70m2, 3 dormitorios, baño completo, cocina amueblada, suelos de gress, exterior, para actualizar. 195.328,93 €. www.gscasa.com 915600940. Ref. 64324

PARLA. 80 metros, ventanas aluminio, puertas de roble, para entrar. 195.328,93 €. www.gscasa.com 915600940. Ref. 64262

PARLA, 80 metros, ventanas de aluminio, puertas de roble, para entrar, 915600940 www.gscasa.com Ref. 64262 195.328,93 €

PARLA, 70 M2, 3 dormitorios, baño completo, cocina amueblada, suelos de gress, exterior, para actualizar, 915600940 www.gscasa.com Ref. 64324 195.328,93 €

PARLA. 3 dormitorios, calefacción individual, baño completo, cocina amueblada, suelos de gress, a/a, reformado. 199.000 €. www.gscasa.com 915600940. Ref. 64236

PARLA, 3 dormitorios, calefacción individual, baño completo, cocina amueblada, baño completo, armario empotrado, suelos de gress, para entrar a vivir, 915600940 www.gscasa.com Ref. 64236 199.000 €

PARLA. Hidromasaje, cristal climalit, totalmente reformado, a/a con b/c. 199.015,18 €. www.gscasa.com 915600940. Ref. 64259

PARLA, hidromasaje, cristal climalit, totalmente reformado, a/a con b/c, 915600940 www.gscasa.com Ref. 64259 199.015,18 €

GERCO. Nacional IV- Parla, 58 metros, 3 dormitorios, terraza, amueblado, para entrar. 199.500 €. 33.194.007 ptas. 915751570.

PARLA. 90 metros, 3 dormitorios, totalmente reformado, a/a con b/c. 207.349,18 €. www.gscasa.com 915600940 Ref. 64332

PARLA, 90 metros, 3 dormitorios, totalmente reformado, a/a con b/c 915600940 www.gscasa.com Ref. 64332 207.349,18 €

ARANJUEZ. Oportunidad, El Deleite, 3 dormitorios, seminuevo, piscina, ascensor, semiamueblado. 210.350 €. www.gscasa.com 918924833. Ref. 62481

GERCO Nacional IV -Parla, exterior, 2 dormitorios, muy buenas calidades, para entrar, 211.920 € (35.260.521 ptas). 915751570.

GERCO. Seseña, 94 metros, 2 dormitorios, 2 baños, garaje, trastero, piscina, jardines, bonito entorno, ocasión. 216.400 €. 36.005.930 ptas. 915751570.

ARANJUEZ. Nuevo Aranjuez, junto al parque de Manuel Saavedra, 3 dormitorios, cocina amueblada, trastero, gimnasio y sauna. 219.370 €. www.gscasa.com 918924833. Ref. 63243

GERCO. Nacional IV, piso en Leganés, 60 metros, 3 dormitorios, 222.180 €. 36.967.641 ptas. 915751570.

ARANJUEZ. Nuevo Aranjuez, 3 dormitorios, cocina amueblada, baño completo y aseo, completamente amueblada, trastero. 235.000 €. www.gscasa.com 918924833. Ref. 62853

240.000/360.000 €

ARANJUEZ. El Deleite, 3 dormitorios, seminuevo, 2 baños completos, zonas comunes, junto al centro comercial y de salud. 243.352 €. www.gscasa.com 918924833. Ref. 63369

GERCO Nacional IV -Fuenlabrada, piso exterior, 82 metros, terraza, excelente situación, buenas vistas, 261.285 € (43.474.166 ptas). 915751570.

GERCO. Nacional IV- Ciempozuelos, exterior, 110 metros, 3 dormitorios, 2 baños, garaje, terrazas, mucha luz, junto piscinas municipales. 265.046 €. 44.099.943 ptas. 915751570.

GERCO. Nacional IV- Valdemoro, muy luminoso, 115 metros, 3 dormitorios, 2 baños, piso exterior, centro ciudad. 284.250 €. 47.295.220 ptas. 915751570.

GERCO. Nacional IV- Valdemoro, 104 metros, 3 dormitorios, luminoso, buena situación, terraza. 284.914 €. 47.405.700 ptas. 915751570.

PARQUE DEL MANZANARES. 90 metros, exterior, garaje, trastero, piscina, vigilancia. 287.000 €. GILMAR. 913643800. Ref. 14440

GERCO Toledo, centro histórico, buhardilla 87 metros, para entrar, buen edificio, preciosas vistas, muy luminosa, 318.536 € (53.000.000 Ptas.) 915751570.

Más de 360.000 €

GERCO. Leganés- Nacional IV, 90 metros, luminoso, 3 dormitorios, garaje, trastero, urbanización privada, parque infantil. 365.400 €. 60.797.444 ptas. 915751570.

PARLA, 85 M2, 3 dormitorios, calefacción bomba de calor, cocina amueblada, baño completo, terraza, suelos de gress, a/a, reformado, 915600940 www.gscasa.com Ref. 64303 595.328,93 €

20
N-V Ctra. de Extremadura
Alcorcón / Móstoles
Ctra. de Toledo / Leganés / Getafe
Parla / Fuenlabrada

Hasta 150.000 €

TOLEDO. Casarrubios del Monte. Piso 1, 2 y 3 dormitorios, cocina amueblada, garaje y trastero. Calidades de primera. Precio desde. 147.000 €. Jesús. 637571118.

150.000/240.000 €

ARANJUEZ. Nuevo Aranjuez. 3 dormitorios, totalmente reformado, junto al centro de salud, zona muy comercial. 153.260 €. www.gscasa.com 918924833. Ref. 59870

LEGANÉS. 165.375 €. Loft junto a Polvoranca. Doble altura. 916250102. www.oficinas.promora.com PROMORA

LA FORTUNA 58m, reformado, exterior, terraza, frente parque y centro comercial. 189.000 €. GILMAR. 913643800. Ref. 15923

MÓSTOLES. Avda. Portugal. Piso de 83m2, 3 dormitorios, baño y aseo, ascensor, muy buenas vistas. 195.510 €. Ref. CG684 Oportunidad única. 916171583.

SAN JOSÉ DE VALDERAS. (Alcorcón). Piso de 3 dormitorios, 1 baño, salón independiente, buenas vistas, para actualizar. 197.800 €. Ref. CG693 Oportunidad. 916171583.

MÓSTOLES. Piso zona centro, 3 dormitorios, baño y aseo, reformado, aire acondicionado por toda la casa por rejilla. 204.500 €. CG0689 Oportunidad. 916171583.

GERCO. Nacional V- Alcorcón, piso 60 metros, 2 dormitorios, para entrar, bien comunicado. 205.128 €. 34.130.128 ptas. 915751570.

GERCO. Leganés- San Nicasio, 80 metros, exterior, 3 dormitorios, amueblado, luminoso, terraza, cercano a metro. 216.000 €. (35.939.376 ptas) 915751570.

GERCO Mostoles central, 89 metros, 3 dormitorios, zona tranquila, 220.000 € (36.604.920 ptas). 915751570.

FUENLABRADA Piso de 85 metros, 3 dormitoriso, salón, baño completo, terraza, cocina amueblada, calefacción, aire acondicionado, suelos tarima, puertas de roble, paredes en gotelet, exterior, reformado, trastero, ascensor, se vende completamente amueblado. 220.000 €. www.gscasa.com 925514653. Ref. 59405

DESPACHOS PROFESIONALES
TRES CANTOS
ALQUILER CON OPCION A COMPRA
¡DEDUCIENDO DEL PRECIO FINAL DE VENTA EL TOTAL DEL ALQUILER PAGADO!
INFORMACION Y VENTA:
91- 458.04.24 / 661.36.89.84

SE VENDEN
NAVES INDUSTRIALES
A 40 Km DE MADRID EN EL POLÍGONO IMPERIAL DE YUNCOS (TOLEDO)
AUTOVÍA A-42 SALIDA 40
MADRID-TOLEDO
Naves a partir de 480 m2
Planta + Entreplanta +
Patios delantero y trasero
PRECIO VENTA: 541€/m2

PROMUEVE:
ESTUDIOS URBANÍSTICOS MADRILEÑOS, S.L.
C/ FERRAZ, 35. 28008 MADRID TLF: 91 542 83 65
INFORMACIÓN Y VENTA: INTERESADOS LLAMAR
AL TELÉFONO 91 542 79 47 Y EN LAS OFICINAS
DE VENTA DEL PROPIO POLÍGONO
WWW.URBAMA.ES

ANUNCIOS BREVES

GERCO Nacional IV, Fuenlabrada, 87 metros, 3 dormitorios, muy bien comunicado, mucha luz, 222.354 € (36.996.593 ptas). 915751570.

MÓSTOLES. Zona Las Palmas. Piso de 120m2, 3 dormitorios, 2 baños (uno en suite), armarios empotrados, aluminio, calefacción individual. 226.000 €. Oportunidad CG0675 916171583.

240.000/360.000 €

LEGANÉS Piso de 84m2, 3 dormitorios, 1 baño, cocina amueblada, ventanas aluminio, calefacción, suelo gres, 1 a/e, salón de paso, 2 terrazas, ascensor, recién reformado, buena comunicación autobús y renfe. 246.000 €. www.gscasa.com 925514653. Ref. 63530

MÓSTOLES. (Estoril) Oportunidad. 109m2. Bonito bajo 3 dormitorios (antes 4), 1 baño, 1 aseo, amplio salón a dos alturas, cocina totalmente amueblada. Puerta de acceso blindada, suelos de tarima, ducha hidromasaje, tendedero en patio interior. Urbanización con magníficas zonas comunes: grandes jardines, zonas infantiles, piscina, polideportivo. Parada de bus, colegios e institutos a 100 km. 295.000 € Ref. V-100 CALIDADE INMOBILIARIA 917090497. www.calidadeinmobiliaria.com

GERCO. Nacional V- Brunete, 70 metros, 2 dormitorios, para entrar, patio, terraza, garaje, trastero, zona comercial en centro. 296.598 €. 49.349.755 ptas. 915751570.

Más de 360.000 €

GERCO. Moraleja de Enmedio, zona residencial, excelentes comunicaciones, dúplex nuevo, 155 metros, 4 dormitorios, 2 baños, excelentes acabados. 360.900 € (60.048.707 ptas) 915751570

GERCO Móstoles, Nacional V, 157 metros, cuatro dormitorios, dos baños, bonitas vistas, bien comunicado, 372.638 € (62.001.746 ptas). 915751570.

GERCO Moraleja de Enmedio, zona residencial, excelentes comunicaciones, dúplex nuevo, 155 metros, cuatro dormitorios, dos baños, acabado lujo, 390.400 € (64.957.094 ptas). 915751570.

GERCO. Moraleja de Enmedio, zona residencial, excelentes comunicaciones, dúplex nuevo, 155 metros, 4 dormitorios, 2 baños, excelentes acabados. 403.000 €. 67.053.558 ptas. 915751570.

21 Sin zona definida

240.000/360.000 €

ARROYOMOLINOS. Ático 2 dormitorios, 2 baños, terraza, impecable, excelentes zonas comunes. Vistas inmejorables. 295.000 €. GILMAR 916339944. Ref. 17519

PARACUELLOS DEL Jarama. A estrenar directamente promotor 136m2, 3 dormitorios, 2 baños, salón- comedor con salida a terraza con bonitas vistas. Calidades de lujo. Urbanización con piscinas, zonas ajardinadas, paddel. Garaje y trastero. 332.000 €. Ref. V-089 CALIDADE INMOBILIARIA 917090497. www.calidadeinmobiliaria.com

Más de 360.000 €

SAN BLAS. Seminuevo tres dormitorios, dos baños, jardín, piscina, trastero, garaje, bus, metro. 435.000 €. LOOK&FIND 917219496.

MAJADAHONDA. Zona. Los Negrillos. Ático- dúplex de 174m2, 4 dormitorios, 3 baños, amplio salón con salida a terraa de 10m2, cocina con office y tendedero de 15m2. Plaza de garaje, urbanización con piscina y zonas verdes, 480.000 €. Ref. V-078 CALIDADE INMOBILIARIA. 917090497. www.calidadeinmobiliaria.com

P. DE LAS AVENIDAS. 150 metros, 5 dormitorios, 3 baños, reformar, terraza, exterior, garaje. 700.000 €. GILMAR. 914230050. Ref. 16419

RETIRO 350 metros, exterior, frente al parque, impecable, finca señorial, gran portal, gran recibo, calidades. 3.200.000 €. GILMAR 914230050. Ref. 17269

102 CHALETS

1 Arturo Soria Hortaleza

Hasta 150.000 €

● ANUNCIOS EN ESTA SECCIÓN. "DEBOD". 915423392 .

Más de 360.000 €

CANILLAS, chalet individual, 99 metros, aproximados, 2 dormitorios, 2 baños, listo para entrar. Véalo, 408.100 €. 913533697.

ARTURO SORIA. Adosado, 100 construidos, 2 dormitorios, 1 baño, jardín 12 metros. 450.000 €. GILMAR 916503011. REF-10463

ARTURO SORIA. Adosado, 100 construidos, 2 dormitorios, 1 baño, jardín 12 metros. 450.000 €. GILMAR 916503011. REF-10463

SAN AGUSTÍN GUADALIX. Adosado, 254 construidos, 4 dormitorios amplios, garaje, seguridad, mejor situación, impecable. 550.000 €. GILMAR 916503011. REF-15413

SAN AGUSTÍN GUADALIX. Adosado, 254 construidos, 4 dormitorios amplios, garaje, seguridad, mejor situación, impecable. 550.000 €. GILMAR 916503011. REF-15413

ZONA ARTURO SORIA. Pareado, cerca centro comercial, 3+1 dormitorios, dos baños, dos aseos, cerca metro. 720.000 €. 914136572.

LAS CÁRCAVAS. Pareado seminuevo, 300 metros construidos, 100 metros jardín, 3 dormitorios, 3 baños. 930.000 €. GILMAR 916503011. Ref. 11134

LAS CÁRCAVAS. Pareado seminuevo, 300 metros construidos, 100 metros jardín, 3 dormitorios, 3 baños. 930.000 €. GILMAR 916503011. Ref. 11134

GERCO. Hortaleza, chalé, nuevo, 300 metros, 3 plantas, buhardilla preciosa, garaje 4 coches, despensa, lavadero, jardín 120 metros. 945.100 €. 157.251.409 ptas. 915751570.

VALDEBEBAS. Pareado, 300 construidos, 100 jardín, 4 dormitorios, amplio, vistas parque Valdebebas. 950.000 €. GILMAR 916503011. Ref. 12706

VALDEBEBAS. Pareado, 300 construidos, 100 jardín, 4 dormitorios, amplio, vistas parque Valdebebas. 950.000 €. GILMAR 916503011. Ref. 12706

GERCO. Hortaleza - Las Carcavas. Chalet pareado, muy luminoso, 4 dormitorios, 3 baños, despacho, garaje 2 coches, ambientes amplios, pequeño jardín. 972.000 €. (161.727.192 ptas) 915751570.

CÁRCAVAS. Pareado, 425 construidos, 5 dormitorios, 4 baños, garaje para 5 coches, vistas, magnífico. 1.058.000 €. GILMAR 916503011. Ref.7727

CÁRCAVAS. Pareado, 425 construidos, 5 dormitorios, 4 baños, garaje para 5 coches, vistas, magnífico. 1.058.000 €. GILMAR 916503011. Ref.7727

ARTURO SORIA. Quinta Molinos, pareado, 300 construidos, 3 dormitorios, piscina, impecable. 1.150.000 €. GILMAR 916503011. Ref.10154

ARTURO SORIA. Quinta Molinos, pareado, 300 construidos, 3 dormitorios, piscina, impecable. 1.150.000 €. GILMAR 916503011. Ref.10154

ARTURO SORIA, chalet pareado, 220 metros aproximados, 5 dormitorios, 4 baños, jardín, videoportero, amplio garaje y trastero. 1.169.000 €. 913533697.

ARTURO SORIA. Pareado estrenar, 360 construidos, 4 dormitorios, 3 baños, 4 garajes, piscina, máximas calidades. 1.175.000 €. GILMAR 916503011. Ref.6291

ARTURO SORIA. Pareado estrenar, 360 construidos, 4 dormitorios, 3 baños, 4 garajes, piscina, máximas calidades. 1.175.000 €. GILMAR 916503011. Ref.6291

ARTURO SORIA. Adosado, 335 construidos, 4 dormitorios, 4 baños, comedor, 3 garajes, luminoso, piscina, amplísimo. 1.263.000 €. GILMAR. 916503011. Ref. 17503

ARTURO SORIA. Adosado, 335 construidos, 4 dormitorios, 4 baños, comedor, 3 garajes, luminoso, piscina, amplísimo. 1.263.000 €. GILMAR. 916503011. Ref. 17503

ARTURO SORIA. Independiente 300 construidos, 400 parcela, 6 dormitorios, jardín, cerca metro, posibilidades. 1.450.000 €. GILMAR. 916503011. Ref. 18085

ARTURO SORIA. Independiente 300 construidos, 400 parcela, 6 dormitorios, jardín, cerca metro, posibilidades. 1.450.000 €. GILMAR. 916503011. Ref. 18085

ARTURO SORIA. Adosado, dos alturas, 270 construidos, 5 dormitorios, 2 garajes, piscina climatizada. 1.610.000 €. GILMAR 916503011. Ref.11749

ARTURO SORIA. Adosado, dos alturas, 270 construidos, 5 dormitorios, 2 garajes, piscina climatizada. 1.610.000 €. GILMAR 916503011. Ref.11749

ARTURO SORIA. Adosado, 450 construidos, 5 dormitorios más servicio, buen salón, amplia cocina, jardín con piscina, 3 garajes. 1.650.000 €. GILMAR 916503011. Ref.9626

ARTURO SORIA. Adosado, 450 construidos, 5 dormitorios más servicio, buen salón, amplia cocina, jardín con piscina, 3 garajes. 1.650.000 €. GILMAR 916503011. Ref.9626

ARTURO SORIA. Pareado impecable, cuatro dormitorios más servicio, ático diáfano, amplios salones, ascensor, jardín. 1.800.000 €. GILMAR 916503011. Ref. 16956

ARTURO SORIA. Pareado impecable, cuatro dormitorios más servicio, ático diáfano, amplios salones, ascensor, jardín. 1.800.000 €. GILMAR 916503011. Ref. 16956

CONDE ORGAZ. Pareado 450 construidos, 4 dormitorios más servicio, magnífico salón, piscina, impecable. 1.950.000 €. GILMAR 916503011. Ref.12860

CONDE ORGAZ. Pareado 450 construidos, 4 dormitorios más servicio, magnífico salón, piscina, impecable. 1.950.000 €. GILMAR 916503011. Ref.12860

CONDE ORGAZ. Adosado, 425 construidos, 7 dormitorios más servicio, piscina, 150 jardín. 1.993.000 €. GILMAR 916503011. Ref.-6478

CONDE ORGAZ. Adosado, 425 construidos, 7 dormitorios más servicio, piscina, 150 jardín. 1.993.000 €. GILMAR 916503011. Ref.-6478

CONDE ORGAZ. Adosado, 350 construidos, 300 jardín, 5 dormitorios más servicio, 5 baños más servicio, magnífico salón de 65 metros, excelente ubicación. 2.050.000 €. GILMAR 916503011. Ref.14492

CONDE ORGAZ Independiente, 420 construidos, 4 dormitorios más servicio, dos salones, piscina, impecable. 2.050.000 €. GILMAR 916503011. Ref. 17393

CONDE ORGAZ. Adosado, 350 construidos, 300 jardín, 5 dormitorios más servicio, 5 baños más servicio, magnífico salón de 65 metros, excelente ubicación. 2.050.000 €. GILMAR 916503011. Ref.14492

CONDE ORGAZ Independiente, 420 construidos, 4 dormitorios más servicio, dos salones, piscina, impecable. 2.050.000 €. GILMAR 916503011. Ref. 17393

CONDE ORGAZ. Pareado, 450 construidos, 5 dormitorios, 300 jardín, impecable, bien comunicado. 2.400.000 €. GILMAR 916503011. Ref. 10794

CONDE ORGAZ. Pareado, 450 construidos, 5 dormitorios, 300 jardín, impecable, bien comunicado. 2.400.000 €. GILMAR 916503011. Ref. 10794

CONDE ORGAZ. Independiente, 500 construidos, 1200 parcela, magnífico salón. Piscina, barbacoa. 2.500.000 €. GILMAR 916503011. Ref.15276

CONDE ORGAZ. Independiente, 500 construidos, 1200 parcela, magnífico salón. Piscina, barbacoa. 2.500.000 €. GILMAR 916503011. Ref.15276

CONDE ORGAZ. Pareado, 550 construidos, 5 dormitorios más servicio, magníficos salones, jardín, cenador piscina, gimnasio, sauna, impecable. 2.950.000 €. GILMAR 916503011. Ref.15276

CONDE ORGAZ. Pareado, 550 construidos, 5 dormitorios más servicio, magníficos salones, jardín, cenador piscina, gimnasio, sauna, impecable. 2.950.000 €. GILMAR 916503011. Ref.15276

ARTURO SORIA. Independiente, 560 construidos, 5 dormitorios más servicio, calidades lujo, ascensor, aspiración centralizada, piscina, dormitorios tipo suite. Impecable. 3.150.000 €. GILMAR 916503011 Ref.15657

ARTURO SORIA. Independiente, 560 construidos, 5 dormitorios más servicio, calidades lujo, ascensor, aspiración centralizada, piscina, dormitorios tipo suite. Impecable. 3.150.000 €. GILMAR 916503011 Ref.15657

CONDE ORGAZ. Independiente, diseño, piscina, ascensor, 4 dormitorios suitte, 2 dormitorios servicio. 3.500.000 €. GILMAR 916503011. REF-11642

CONDE ORGAZ. Independiente, diseño, piscina, ascensor, 4 dormitorios suitte, 2 dormitorios servicio. 3.500.000 €. GILMAR 916503011. REF-11642

CONDE ORGAZ. Independiente, 650 construidos, estupenda distribución, 1450 parcela, arbolada, piscina, mangífica zona, vistas. 3.574.000 €. GILMAR. 916503011. Ref. 18436

CONDE ORGAZ. Independiente, 650 construidos, estupenda distribución, 1450 parcela, arbolada, piscina, mangífica zona, vistas. 3.574.000 €. GILMAR. 916503011. Ref. 18436

ARTURO SORIA. Independiente, 780 construidos, 300 jardín, 6 dormitorios más servicio, ascensor, impecable, mejores calidades. 3.950.000 €. GILMAR 916503011. REF-10215

ARTURO SORIA. Independiente, 780 construidos, 300 jardín, 6 dormitorios más servicio, ascensor, impecable, mejores calidades. 3.950.000 €. GILMAR 916503011. REF-10215

CONDE ORGAZ. Independiente, 750 construidos, 1700 parcela, vistas pozo. 4.200.000 €. GILMAR 916503011. REF-13006

CONDE ORGAZ. Independiente, 750 construidos, 1700 parcela, vistas pozo. 4.200.000 €. GILMAR 916503011. REF-13006

CONDE ORGAZ. Exclusivo chalé, estado impecable, 1200 construidos, todo un lujo de detalles, perfecta distribución, garaje seis coches, 1.750 parcela, mejor zona, muy tranquila. 6.000.000 €. GILMAR 916503011. Ref. 18863

CONDE ORGAZ. Exclusivo chalé, estado impecable, 1200 construidos, todo un lujo de detalles, perfecta distribución, garaje seis coches, 1.750 parcela, mejor zona, muy tranquila. 6.000.000 €. GILMAR 916503011. Ref. 18863

CONDE ORGAZ. Independiente a reformar, 1000 construidos, 2.324 parcela, magnífica situación, señorial, posibilidad de segrar. 6.300.000 €. GILMAR 916503011. REF-14318

CONDE ORGAZ. Independiente a reformar, 1000 construidos, 2.324 parcela, magnífica situación, señorial, posibilidad de segrar. 6.300.000 €. GILMAR 916503011. REF-14318

CONDE ORGAZ. Magnífico chalet 1200 construidos, parcela 1.730, mejor zona, gran salón, cuatro suites principales, bodega, sala de ocios, gimnasio, sauna, fantástico jardín con piscina con frontenis, piscina y barra bar. 6.315.000 €. GILMAR 916503011. REF-15993

CONDE ORGAZ. Magnífico chalet 1200 construidos, parcela 1.730, mejor zona, gran salón, cuatro suites principales, bodega, sala de ocios, gimnasio, sauna, fantástico jardín con piscina con frontenis, piscina y barra bar. 6.315.000 €. GILMAR 916503011. REF-15993

2 Chamartín Prosperidad

Más de 360.000 €

ALFONSO XIII, 170 construidos, 3 dormitorios, magnífico salón. 950.000 €. GILMAR 916503011. Ref. 19337

ALFONSO XIII, 170 construidos, 3 dormitorios, magnífico salón. 950.000 €. GILMAR 916503011. Ref. 19337

ALFONSO XIII. Pareado 270 construidos, 5 dormitorios, 205 parcela, piscina, reformar, oportunidad. 1.392.000 €. GILMAR 916503011. Ref. 17555

ALFONSO XIII. Pareado 270 construidos, 5 dormitorios, 205 parcela, piscina, reformar, oportunidad. 1.392.000 €. GILMAR 916503011. Ref. 17555

PASEO HABANA. Pareado, 240 construidos, 5 dormitorios, 3 baños, terraza, buhardilla, ideal despacho profesional, reformar. 1.400.000 €. GILMAR. 916503011. Ref. 18226

PASEO HABANA. Pareado, 240 construidos, 5 dormitorios, 3 baños, terraza, buhardilla, ideal despacho profesional, reformar. 1.400.000 €. GILMAR. 916503011. Ref. 18226

ALFONSO XIII. Pareado, 235 construidos, 5 dormitorios, 4 baños, 165 jardín, piscina, garaje, magnífica situación. 1.581.000 €. GILMAR 916503011. Ref. 14113

ALFONSO XIII. Pareado, 235 construidos, 5 dormitorios, 4 baños, 165 jardín, piscina, garaje, magnífica situación. 1.581.000 €. GILMAR 916503011. Ref. 14113

ALFONSO XIII. Independiente, señorial, 430 construidos, 350 parcela, 5 dormitorios más servicio, 4 baños, zona tranquilísima. 2.450.000 €. GILMAR. 916503011. Ref. 16862

ALFONSO XIII. Independiente, señorial, 430 construidos, 350 parcela, 5 dormitorios más servicio, 4 baños, zona tranquilísima. 2.450.000 €. GILMAR. 916503011. Ref. 16862

ALFONSO XIII. Independiente 383 construidos, 350 parcela, 7 dormitorios, amplio salón, mucha luz. 2.500.000 €. GILMAR 916503011. Ref. 17168

ALFONSO XIII Independiente 383 construidos, 350 parcela, 6 dormitorios principales más 1 servicio, luminoso, posibilidades. 2.500.000 €. GILMAR 916503011. Ref. 17168

ALFONSO XIII. Independiente, 383 construidos, 350 parcela, 7 dormitorios, amplio salón, mucha luz. 2.500.000 €. GILMAR 916503011. Ref. 17168

ALFONSO XIII Independiente 383 construidos, 350 parcela, 6 dormitorios principales más 1 servicio, luminoso, posibilidades. 2.500.000 €. GILMAR 916503011. Ref. 17168

PASEO HABANA. 600 construidos, 4 dormitorios más servicio, fantásticos salones, 300 jardín, garaje 4 coches, ascensor. 2.950.000 €. GILMAR. 916503011. Ref. 18859

PASEO HABANA. 600 construidos, 4 dormitorios más servicio, fantásticos salones, 300 jardín, garaje 4 coches, ascensor. 2.950.000 €. GILMAR. 916503011. Ref. 18859

VISO. Magnífico, 350 construidos, 250 parcela, impecable, reformado íntegramente, preciosa buhardilla, terraza solarium, mejor zona, garaje, orientación mediodía. 3.200.000 €. GILMAR 916503011. Ref. 14912

VISO. Magnífico, 350 construidos, 250 parcela, impecable, reformado íntegramente, preciosa buhardilla, terraza solarium, mejor zona, garaje, orientación mediodía. 3.200.000 €. GILMAR 916503011. Ref. 14912

PÍO XII. Independiente 695 construidos, 471 parcela, vivienda y despacho profesional, muchas posibilidades, buenas calidades. 3.636.000 €. GILMAR 916503011. Ref. 17251

PÍO XII. Independiente 695 construidos, 471 parcela, vivienda y despacho profesional, muchas posibilidades, buenas calidades. 3.636.000 €. GILMAR 916503011. Ref. 17251

GERCO. Pío XII, 2 chalés juntos de 86 metros cada uno, parcela 143 metros. 4.635.000 €. 771.199.110 ptas. 915751570.

3 Salamanca Retiro

Más de 360.000 €

PARQUE FUENTE BERRO. Chalet pareado, parcela 162 metros, 2 niveles, accesos independientes, reformar. 700.000 €. GILMAR 914230050. Ref. 19254

O'DONNEL FINAL- Zona Residencial, chalet adosado, 130 metros, reformar, 2 plantas, tranquilo, luminoso. 760.000 €. GILMAR 914230050. Ref. 19242

SALAMANCA- Ventas, chalé pareado, 249 metros, 3 niveles, 4 dormitorios, buhardilla. 1.150.000 €. GILMAR. 914230050. Ref. 17734

RETIRO, "chalet impresionante" 215 metros aproximados, inmejorable situación, garaje para 3 coches, espacios amplios. 1.369.000 €. 915106506.

COLONIA FUENTE BERRO. Residencial, chalet 220 metros, 3 ambientes, diseño, despacho independiente y vivienda, jardín. 1.390.000 €. GILMAR 914230050. Ref. 14530

RETIRO RESIDENCIAL. Colonia Niño Jesús, chalet independiente, 350 metros, impecable, reformado totalmente, garaje. 1.740.000 €. GILMAR 914230050. Ref. 11314

RETIRO. 358 metros, tres plantas, 320 de parcela, garaje, actualizar. 2.100.000 €. GILMAR 914230050. Ref. 6868

GERCO. Retiro, chalé 4 plantas, 358 metros, 6 baños, video portero, jardín, barbacoa, garaje 2 coches, mejor ver. 2.100.000 €. 349.410.600 ptas. 915751570.

5 Centro Arganzuela

Más de 360.000 €

VIVIENDA Unifamiliar, jardín 90 metros, piscina, único, Delicias, reforma diseño, 2 plantas, terraza, precioso. 899.000 €. GILMAR 913643800. Ref. 18272

6 Orense / Tetuán Bº del Pilar / Fuencarral

Más de 360.000 €

GERCO. Peña Grande, chalet a estrenar, calidades de lujo, 150 metros más 50 metros buhardilla, 3 dormitorios, 3 baños, garaje, trastero. 693.000 € (115.305.498 ptas) 915751570

FUENCARRAL, chalet independiente, parcela de 1.136 metros, 224 metros de chalet, urbanización Sotosierra, 811.000 €. 915106506.

GERCO Peñagrande, chalet unifamiliar, 140 metros más buhardilla ampliables, garaje dos coches, terraza, a estrenar, 825.240 € (137.308.383 ptas). 915751570.

GERCO. Peña Grande- Avda Ilustración, chalet de esquina, 5 dormitorios, 4 baños, sauna, jacuzzi, bodega, chimenea, buenas calidades. 950.000 € (158.066.700 ptas) 915751570

GERCO Herrera Oria, precioso chalet adosado. Dos plantas más buhardilla, cuatro dormitorios, cuatro baños, piscina, jardín, garaje cinco coches, ocasión, 1.062.500 € (176.785.125 ptas). 915751570.

GERCO. Pío XII, junto Paseo de la Habana, chalé independiente, parcela 240 metros, en esquina, muchas posibilidades, 1.262.126 €. 210.000.097 ptas. 915751570.

7 Puerta de Hierro Mirasierra

Más de 360.000 €

GERCO. Mirasierra- Arroyo del Fresno, chalé adosado, 2 plantas más buhardilla, 210 metros más jardín, garaje 2 coches, impecable para entrar, bien comunicado, cercano a metro, 715.204 €. 119.000.000 ptas. 915751570.

ARROYO FRESNO Adosado, esquina, 260 m2. 5 dormitorios, 3 baños y 1 aseo, jardín, 2 plazas de garaje. 858.000 €. Negociables 636722788.

GERCO. Puerta de Hierro, chalé 518 metros, 370 metros parcela, 3 plantas, 2 viviendas independientes de 174 metros cada una, 7 dormitorios, 2 de ellos tipo suitte, 4 baños, 2 salones de 50 y 60 metros, 2 cocinas, mármol, puertas y armarios roble, planta baja 170 metros, almacén, garaje 8 coches. 1.870.000 €. (311.141.820 ptas. 915751570.

PUERTA HIERRO. Tres chalets pareados, estrenar, 360 construidos, 500 parcela, piscina privada, 4 dormitorios, 3 baños, aseo, ascensor. 1.899.000 €. GILMAR 916503011. REF-14703

PUERTA HIERRO. Tres chalets pareados, estrenar, 360 construidos, 500 parcela, piscina privada, 4 dormitorios, 3 baños, aseo, ascensor. 1.899.000 €. GILMAR 916503011. REF-14703

GERCO. Puerta de Hierro, chalé de esquina, 4 plantas, 300 metros construidos más buhardilla, magníficas zonas comunes, piscina, tenis. 2.130.000 €. (354.402.180 ptas.). 915751570.

8 Moncloa Argüelles

Más de 360.000 €

UNIVERSITARIA. Chalé independiente, 350 construidos, 375 parcela, 2.400.000 €. GILMAR. 915919190. Ref. 6798

SAN FRANCISCO SALES. Chalés, estrenar, piscina, lujo, desde 2.766.400 €. GILMAR. 915919190. Ref. 15768

9 Ciudad Lineal Ventas

Más de 360.000 €

GERCO Torre Arias, estrenar, chalet adosado, calidades de lujo, 125 metros más 40 metros jardín, 2 dormitorios, 2 baños, garaje, piscina, 631.063 € (105.000.048 ptas). 915751570.

GERCO. Ciudad Lineal, vivienda unifamiliar, 3 plantas, 230 metros, garaje, muchas posibilidades. 790.265 €. 131.489.032 ptas. 915751570.

CANILLEJAS. Chalet adosado de 120 m2 útiles en parcela de 200 m2, 2 habitaciones amplias + buhardilla con chimenea, 2 baños completos, salón 18 m2, terraza de 25 m2, cocina amueblada y equipada, despensa de 5 m2, suelos gres y moqueta, ventanas de madera, alarma. Buena ubicación, metro a proximidad. 860.000 € www.proyecto-s.es 917433092. ver fotos + información enviando SMS al 5110 : PROYECTOS 14256.

GERCO Torre Arias, estrenar, chalet adosado, calidades de lujo, 180 metros más 120 metros jardín, 6 dormitorios, 4 baños, garaje, piscina, 992.000 € (165.054.912 ptas). 915751570.

QUINTA DE LOS MOLINOS. Chalet adosado de 245 m2, 4 alturas, jardín 50 m2, 4 habitaciones, la principal con terraza de 8 m2, 6 a/e, 3 baños completos + aseo, salón 42 m2 con chimenea y terraza de 15m2, cocina amueblada y equipada 16 m2, 2ª planta acondicionada con salon de 26 m2, despacho y baño, puerta blindada, mármol y parquet, climalit, alarma, 3 plazas de garaje con rampa y puertas automáticas, trastero, sala de plancha. 1.100.000 € www.proyecto-s.es 917433092. Ver fotos + información enviando SMS al 5110 : PROYECTOS 17002.

11 San Blas Vicálvaro

Más de 360.000 €

QUINTA DE LOS MOLINOS. Chalet, adosado de 254m2 en 4 alturas, jardín 40m2, 5 habitaciones, 3 baños completos + 2 aseos, salón 25m2, terrazas 22m2 con pérgola y acceso al salón, 6m2 y 7m2, cocina amueblada y equipada, mármol, gres y parquet, ventanas madera oscilobatientes, a/a, en buhardilla y 1 dormitorio, alarma, garaje 33m3. 995.880 €. www.proyecto-s.es 917433092. ver fotos + información enviando SMS al 5110: F PROYECTOS 17001

QUINTA DE LOS MOLINOS. Chalet adosado de 275m2, 4 alturas, jardín 50m2, 4 habitaciones, buhardilla diáfana acondicionada con terraza de 8m2, 2 baños completos + 1 aseo, salón con chimenea y a/a 38m2, cocina amueblada, puertas lacadas, mármol, parquet, climalit, paredes lisas, alarma, 4 plazas de garaje, bodega, taller. 1.095.000 €. www.proyecto-s.es 917433092. ver fotos + información enviando SMS al 5110: F PROYECTOS 17000

OFICINAS EN VENTA Y ALQUILER
Zona Cartagena
Desde 92 m²
91 426 42 33

Albasanz 75
OFICINAS INSTALADAS
720 y 1.462 m²
VENTA O ALQUILER 91 448 85 25

MARQUES DE VADILLO
Pisos nuevos
1, 2 y 3 dormitorios y áticos
913 657 488
913 656 623

PINAR CHAMARTÍN
Ático, obra nueva, 90m + TERRAZA 100 m, planta 21, 2 dormitorios, 2 baños, VISTA TODO MADRID. Zona comun, gimnasio, pádel, sauna. 579.000 €
Plaza garaje 18.000 €
670 903 168

M2
www.SolucionesM2.com
NAVE EN VENTA
Colmenar Viejo
Superficie: 503,25 m2
Precio: 600.000 €
Excelente oportunidad
91 651 30 12

SE VENDE
NAVE NUEVA EN GETAFE
272 m.²
P. I. Los Olivos (Getafe)
629 015 546

Alfa
ALFA RETIRO
SALAMANCA
JUNTO A LA PLAZA MANUEL BECERRA
110 M², 3 HABITACIONES
2 BAÑOS, SALON COMEDOR, 4ª PLANTA
ASCENSOR, PORTERO FISICO, C/C
(Ref. 7402-101)
405.000 Euros
91 502 16 18

LARCOVI
ÁTICOS A ESTRENAR DE 1 DORMITORIO
GARAJE, TRASTERO, PISCINA y GIMNASIO
ENSANCHE DE VALLECAS
DESDE 258.000 €
902101112

NAVE LOGÍSTICA
Alquiler CAMPAÑA VERANO 2.008 (febrero - agosto)
3.125 m2
Directamente propietarios: Rina, 693 353 766

PUERTA DE HIERRO
Ático, obra nueva, 2 dormitorios, 2 baños, 93,5 m + 93,5 m solarium. 454.000 €
Plaza garaje 18.000 €
670 903 168

SN GOYA
91 444 99 99
www.snrenvivienda.es

EL MUNDO GRUPO PARDINAS S.A.
91 435 52 53
FAX: 91 577 74 64
C/ Espartinas, 5
WEB: www.publipardinas.com
FINANCIEROS · OFERTAS DE EMPLEO · ESQUELAS
CAMPAÑAS · ECONOMICOS · Tarifas oficiales

ANUNCIOS BREVES

12 Barajas

Más de 360.000 €

GERCO. Barajas, chalet adosado, nueva construcción, 276 metros, 3 dormitorios, 3 baños, buen jardín, excelentes calidades. 742.851 € (123.660.006 ptas) 915751570

GERCO. Barajas, chalé adosado, nueva construcción, 276 metros, 3 dormitorios, 3 baños, buen jardín, excelentes calidades, 742.851 €. 123.660.006 ptas. 915751570.

14 Latina / Usera Villaverde / Carabanchel

150.000/240.000 €

GERCO. Carabanchel- Vista Alegre, casa baja, 3 dormitorios, 1 baño, 1 aseo. 210.500 €. 35.024.253 ptas. 915751570.

Más de 360.000 €

ERMITA DEL SANTO. Junto, 4 dormitorios, 2 baños, muy reformado, patio de 25 metros, soleado. 395.000 €. GILMAR. 913643800. Ref. 15841

CONDE ORGAZ. Adosado 300m construidos, 250m parcela, jardín y piscina independiente, totalmente reformado. 1.785.000 €. 917219496.

15 N-VI Ctra. de La Coruña

Aravaca / Pozuelo / Majadahonda
Las Rozas / Boadilla del Monte

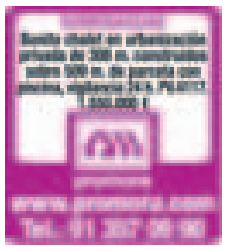

Hasta 150.000 €

LAS ROZAS. Especial inversores. Producto de alta rentabilidad. Importante cadena hotelera perteneciente al grupo Louvre Hotels con más de 380 hoteles en Europa. Rentabilidad de hasta el 10-12% en 5 años. Invierta en habitaciones de 58m2 por 125.000 €. Hipoteca de 70.000. Ref. V-050 CALIDADE INMOBILIARIA 917090497. www.calidadeinmobiliaria.com

LOS ÁNGELES DE SAN Rafael. Apartamento 60m2, terraza 8m2, garaje y trastero, 1 dormitorio, 1 baño. 128.000 €. Gestión Inmobiliaria ASR tlf. 915751165.

150.000/240.000 €

LOS ÁNGELES DE SAN Rafael. Ref. 44. Chalet pareado 116m2, parcela 206m2, 3 dormitorios, 1 baño. 215.000 €. Gestión Inmobiliaria ASR tlf. 915751165.

LOS ÁNGELES DE SAN Rafael. Chalet adosado de 3 dormitorios y 2 baños. Parcela 200 metros, zonas comunes y piscina. A estrenar. 225.000 €. 915751165. www.losangelesdesanrafael.com

LOS ÁNGELES DE SAN Rafael. Ref. 1351. Chalet 105m2, parcela 420m2, 3 dormitorios, 2 baños. 228.000 €. Gestión Inmobiliaria ASR tlf. 915751165.

LOS ÁNGELES DE SAN Rafael. Ref. C6. Chalet pareado 172m2, parcela 200m2, 4 dormitorios, 2 baños. 230.000 €. Gestión Inmobiliaria ASR tlf. 915751165.

240.000/360.000 €

LOS ÁNGELES DE SAN Rafael. Ref. 121. Chalet 135m2, parcela 900m2, 3 dormitorios, 2 baños. 252.000 €. Gestión Inmobiliaria ASR tlf. 915751165.

LOS ÁNGELES DE SAN Rafael. Ref. 1238. Chalet 115m2, parcela 475m2, 3 dormitorios, 2 baños. 252.000 €. Gestión Inmobiliaria ASR tlf. 915751165.

LOS ÁNGELES DE SAN Rafael. Chalet adosado de 4 dormitorios y 2 baños, parcela 200 metros, zonas comunes y piscina. A estrenar. 254.000 €. 915751165. www.losangelesdesanrafael.com

LOS ÁNGELES DE SAN Rafael. Ref. 1246. Chalet 113m2, parcela 451m2, 3 dormitorios, 2 baños. 260.000 €. Gestión Inmobiliaria ASR tlf. 915751165.

LOS ÁNGELES DE SAN Rafael. Ref. C28. Chalet pareado 135m2, parcela 220m2. 3 dormitorios, 2 + 1 baños. 270.000 €. Gestión Inmobiliaria ASR tlf. 915751165.

LOS ÁNGELES DE SAN Rafael. Ref. 1115. Chalet 113m2, parcela 420m2, 3 dormitorios, 3 baños. 270.000 €. Gestión Inmobiliaria ASR tlf. 915751165.

LOS ÁNGELES DE SAN Rafael. Ref. 1560. Chalet 105m2, parcela 430m2, 3 dormitorios, 2 baños. 270.000 €. Gestión Inmobiliaria ASR tlf. 915751165.

GERCO. Los Ángeles de San Rafael, chalé pareado, 436 metros parcela, 2 plantas, edificación nueva de 113 metros. 270.455 €. 45.000.000 ptas. 915751570.

COLLADO MEDIANO. Parcela céntrica de 594 metros con vistas, 196 metros edificables más sótano, todos los servicios. 270.500 €. GILMAR 918499099. Ref. 1143

LOS ÁNGELES DE SAN Rafael. Ref. C8. Chalet pareado 170m2, parcela 200m2, 4 dormitorios, 3 baños. 285.000 €. Gestión Inmobiliaria ASR 915751165.

LOS ÁNGELES DE SAN Rafael. Ref. 187. Chalet 180m2, parcela 1000m2, 4 dormitorios, 2 baños. 288.000 €. Gestión Inmobiliaria ASR tlf. 915751165.

GERCO. Nacional VI- Los Ángeles de San Rafael, adosado de esquina, 2 plantas, 3 dormitorios, 2 baños, aseo, jardín, portero, excelentes calidades, reciente construcción. 295.000 €. 49.083.870 ptas. 915751570.

LOS ÁNGELES DE SAN Rafael. Ref. 11. Chalet pareado 145m2, parcela 200m2, 4 dormitorios, 3 baños. 300.000 €. Gestión Inmobiliaria ASR 915751165.

LOS ÁNGELES DE SAN Rafael. Chalet independiente de 3 dormitorios y 2 baños, gran parcela. Impresionantes vistas. A estrenar. 312.000 €. 915751165. www.losangelesdesanrafael.com

LOS ÁNGELES DE SAN Rafael. Ref. 1165. Chalet 200m2, parcela 1000m2, 4 dormitorios, 3 baños. 315.000 €. Gestión Inmobiliaria ASR tlf. 915751165.

GALAPAGAR, urbanización el guijo, adosado esquina, salón más comedor, tres dormitorios, magníficas zonas comunes 324.600 €. GILMAR 918499099. Ref. 1158

LOS ÁNGELES DE SAN Rafael. Chalet independiente de 4 dormitorios y 2 baños, gran parcela. Impresionantes vistas. A estrenar. 328.000 €. 915751165. www.losangelesdesanrafael.com

LOS ÁNGELES DE SAN Rafael. Ref. 1054. Chalet 214m2, parcela 784m2, 4 dormitorios, 3 baños. 335.000 €. Gestión Inmobiliaria ASR tlf. 915751165.

LOS ÁNGELES DE SAN Rafael. Ref. 1085. Chalet 214m2, parcela 752m2. 4 dormitorios, 3 baños. 335.000 €. Gestión Inmobiliaria ASR tlf. 915751165.

LOS ÁNGELES DE SAN Rafael. Ref. 852. Chalet 195m2, parcela 1050m2, 4 dormitorios, 3 baños. 344.500 €. Gestión Inmobiliaria ASR tlf. 915751165.

VILLAVICIOSA. Bosque. Dúplex 2 dormitorios, 3 baños. Jardín 25 metros, 2 terrazas, vistas golf. Piscina, gimnasio, sauna. Garaje 2 coches. 347.000 €. GILMAR 916339944. Ref. 19243

ALPEDRETE. Adosado 2 plantas, 4 dormitorios, dos baños, gran cocina, casco urbano. 359.000 €. GILMAR. 918499099. Ref. 1127

LOS ÁNGELES DE SAN Rafael. Ref. 240. Chalet 250m2, parcela 1200m2, 5 dormitorios, 3 baños. 360.000 €. Gestión Inmobiliaria ASR tlf 915751165.

LOS ÁNGELES DE SAN Rafael. Ref. 250. Chalet 180m2, parcela 1780m2, 4 dormitorios, 3 baños, 360.000 €. Gestión Inmobiliaria ASR tlf 915751165.

Más de 360.000 €

● VALDEMARIN-ARAVACA

APARTAMENTO DUPLEX, 1 DORMITORIO, 65 METROS. PISCINA, GIMNASIO, PLAZA DE GARAJE Y TRASTERO. OPORTUNIDAD. 362.000 €. NO AGENCIAS. 679974006.

MATALPINO. Centro, pareado 250 metros, impecable, 4 amplios dormitorios, amplia buhardilla diáfana, parcela 250 metros. 379.000 €. GILMAR 918499099. Ref. 705

ESCORIAL. Arroyos, cerca centro comercial, 1.821 metros, llana con encinas. 380.000 €. GILMAR. 918499099. Ref. 1095

MATALPINO. Adosado 230 construidos, céntrico, 280 parcela, cinco dormitorios, cuatro baños, garaje, zona muy tranquila, amplia terraza, bonitas vistas. 384.700 €. GILMAR 918499099. REF-842

VALDEMORILLO. Cerro Alarcón II, coqueto chalet independiente 180 metros, 4 dormitorios una planta, 1130 metros parcela esquina, piscina. 385.000 €. GILMAR. 916392025.

LOS ÁNGELES DE SAN Rafael. Ref. 1226. Chalet 150m2, parcela 480m2, 4 dormitorios, 3 baños. 390.000 €. Gestión Inmobiliaria ASR tlf. 915751165.

MORALZARZAL, adosado céntrico, amplio salón, tres dormitorios con dos baños y aseo, buhardilla, piscina común. 394.000 €. GILMAR 918499099. Ref. 1131

MANZANARES. Promoción de 9 chalets, adosados, pareados, primeras calidades, desde 226 construidos, 256 parcela, entrega verano 2008. 399.000 €. GILMAR 918499099. Ref. 0888

NAVACERRADA. Céntrico adosado, dos plantas, salón dos ambientes, cuatro dormitorios, dos baños, amplias zonas comunes. 400.000 €. GILMAR 918499099. REF-1022

BOADILLA. Zoco. Adosado 4 dormitorios, 3 baños. Jardín 35 metros. Salón con chimenea. Garaje, trastero. 410.000 €. GILMAR 916339944. Ref. 18210

CERCEDA. Estrenar, dúplex adosados, 200 metros, 2 plantas, amplio salón, comedor, tres dormitorios dobles, cocina-office, tres baños, amplias zonas comunes. 415.000 €. GILMAR 918499099. REF-638

CERCEDA. Estrenar, dúplex adosados, 200 metros, 2 plantas, amplio salón, comedor, tres dormitorios dobles, cocina-office, tres baños, amplias zonas comunes. 415.000 €. GILMAR 918499099. REF-637

CERCEDILLA. Pareado impecable, baños y cocina nuevos, cuatro dormitorios, mini piscina climatizada, garaje dos coches, zonas comunes con piscina. 419.000 €. GILMAR 918499099. REF-1060

EL ESCORIAL. Montencinar, individual 1000 metros parcela, 300 metros casa, 6 dormitorios, pozo independiente, buena distribución, amplio, piscina. 420.000 €. GILMAR 918499099. Ref. 1053

VILLAVICIOSA ODÓN Adosado, 180 m, 4 dormitorios, garaje, zonas comunes. 430.000 €. GILMAR. 916339944. Ref. 9371. .

MATALPINO. Pareado 200 metros, parcela 600 metros, piscina, vistas, seminuevo para entrar, junto centro, fondo de saco. 442.000 €. GILMAR 918499099. Ref. 1068

BOADILLA Adosado, 150 metros, 5 dormitorios, garaje, zonas comunes. 442.000 €. GILMAR. 916339944. Ref. 12431.

VALDEMORILLO- Escorial, independiente 2600 parcela, 300 construidos, 3 dormitorios en planta baja, salón verano, piscina. 450.000 €. GILMAR 916392025.

ESCORIAL. Independiente, una planta, amplio salón, tres dormitorios, dos baños, cocina office, piscina, pozo, 1,428 metros parcela. 450.000 €. GILMAR 918499099. REF-819

COLLADO MEDIANO Pareado con preciosas vistas, cinco dormitorios, tres baños, buhardilla de 40 metros, 520 parcela, piscina comunitaria. 450.000 €. GILMAR 918499099. Ref. 1098

ESCORIAL Valdemorillo, Mojadillas, independiente 300 metros, parcela 2600 metros, piscina. 450.000 €. GILMAR. 918499099. Ref. 1115

GALAPAGAR. Navata, pareado estrenar, tres dormitorios, 265 parcela, entrega mayo 2009. 450.000 €. GILMAR 918499099. Ref. 1160

GERCO. Las Rozas, junto a parque París, 234 metros, 3 dormitorios, 2 baños, 2 aseos, 40 metros de jardín, urbanización cerrada, 456.768 €. 75.999.800 ptas. 915751570.

VILLALBA, estación, pareado 279 metros, calidades lujo, comedor independiente, urbanización cerrada, piscina 456.769 €. GILMAR 918500000. Ref. 1152

GUADARRAMA. Alameda, independiente una planta, amplio salón con porche, cinco dormitorios, tres baños, garaje tres coches, sala de billar, parcela 1.000 metros ajardinada con piscina. 463.000 €. GILMAR 918499099. Ref. 728

VILLANUEVA DEL PARDILLO céntrico, adosado, 4 años, 240 metros, buhardilla, 3 dormitorios, para entrar. 467.000 €GILMAR 916392025

ALPEDRETE. Berrocales, una planta, salón con porche acristalado, tres dormitorios, dos baños, 1.150 parcela. 469.000 €. GILMAR. 918499099.

BOADILLA Pueblo, 180 m, 5 dormitorios, jardín 30 metros. 470.000 €. GILMAR. 916339944. Ref. 11102

MANZANARES EL REAL. Independiente de piedra, 180 metros, 1200 metros parcela, piscina, vistas. 475.000 €. GILMAR 918499099. Ref. 1170

ALPEDRETE. Pareado, cuatro dormitorios, dos salones, 150 jardín, vistas, luminoso. 480.000 €. GILMAR 918499099. Ref. 1112

ALPEDRETE. Negrales. Independiente 3 dormitorios, 2 plantas, 850 parcela, piscina, único. 481.000 €. GILMAR 918499099. REF-0849

ALPEDRETE. Independiente estrenar, urbanización cerrada, tres dormitorios más buhardilla, muy luminoso, diseño, calidades, domótica, piscina. 485.000 €. GILMAR 918499099. Ref. 001

ROZAS, Burgo, adosado, esquina, 3 dormitorios, 200 metros, luminoso, salón, 30 metros, zonas comunes. 490.000 € GILMAR 916392025

POZUELO. Casita nueva impecable, dos plantas, dos dormitorios, jardín. Muy bonita, tranquila, céntrica y bien comunicada. 490.000 €. GILMAR 913071159. Ref.17597

BECERRIL DE LA SIERRA. Vista Real, semi estreno, 240 metros, independiente, dos salones, cuatro dormitorios, tres baños, amplias zonas comunes. 490.000 €. GILMAR 918499099. REF-938

CERCEDILLA. Independiente, dos plantas impecable, bonito salón con chimenea, cuatro dormitorios, tres baños, 808 metros jardín. 495.000 €. GILMAR 918499099. REF-955

BECERRIL DE LA SIERRA. Independiente, dos plantas, dos salones, despacho, cuatro dormitorios, tres baños, cuarto de lavado, garaje, 500 metros de parcela. 495.000 €. GILMAR. 918499099. Ref. 1116

COLLADO MEDIANO. Una planta, amplio salón, comedor, 5 dormitorios, tres baños, amplias terrazas, piscina, tenis, pozo propio. 510.000 €. GILMAR 918499099. REF-520

GERCO Villanueva del Pardillo, chalet adosado, 6 dormitorios, 3 baños, junto Ayuntamiento, 510.860 € (85.000.000 ptas). 915751570.

COLLADO MEDIANO. Zona estación, 313 metros construidos, salón 80 metros con terraza, 250 metros, 5 dormitorios, 4 baños, amplio salón-estudio, cocina office, 100 parcela, mejores vistas zona. 511.000 €. GILMAR 918499099. Ref. 654

BOADILLA Valdepastores, adosado, 160 m, 2 plantas, gran salón, garaje, buhardilla, zonas comunes. 518.802 €. GILMAR. 916339944. Ref. 7015.

CERCEDA. Independiente, en urbanización, 350 construidos, dos viviendas, ideal dos familias, dos cocinas, tres salones, 5 dormitorios, parcela 1000, piscina, estupendo porche, terraza vistas. 520.000 €. GILMAR 918499099. REF-957

VILLAVICIOSA ODÓN. Adosado 4 dormitorios, buhardilla 30 metros, jardín 40, garaje 2 coches, inmejorable situación, céntrico, tranquilo. 520.000 €. GILMAR. 916339944. Ref. 18978

GERCO. Pozuelo, chalé adosado, 111 metros, 125 metros parcela, 2 dormitorios, 2 baños, garaje. 522.824 €. 86.990.594 ptas. 915751570.

VILLALBA, Colonia España, cuatro dormitorios en planta, 1180 parcela, reformado. 523.000 €. GILMAR 918499099. Ref. 0997

TORRELODONES Colonia, 250 metros, esquina, 4 dormitorios, bien comunicado. 525.000 €. GILMAR 916392025. Ref. 11524.

GERCO. Junto a Ávila, parcela de 39.000 metros con 2 chalés de aproximadamente 400 metros más 80 metros, piscina, tenis, frontón, boleibol, arboleda, ideal turismo rural. 525.000 €. 87.352.650 ptas. 915751570.

BECERRIL DE LA SIERRA Independiente con preciosas vistas, 250 metros construidos en dos plantas, dos salones, cuatro dormitorios con tres baños, amplia cocina de 18 metros, 690 parcela totalmente ajardinada con piscina y barbacoa. 525.000 €. GILMAR 918499099. Ref. 1163

VILLAVICIOSA ODÓN. Adosado 210 metros, estrenar, 38 jardín. 525.000 €. GILMAR. 916339944. Ref. 12275.

NAVACERRADA. Pueblo. Pareado estrenar, amplio salón con chimenea, cinco dormitorios, tres baños, buhardilla con tomas para baño, piscina común. 530.000 €. GILMAR 918499099. Ref. 967

VILLAVICIOSA Adosado,seminuevo, 4 dormitorios, 4 baños, jardín. 530.400 €. GILMAR. 916339944. Ref. 11355.

ESCORIAL. Independiente 180 metros, una planta, preciosa parcela ajardinada, 2340 metros, piscina. 531.000 €. GILMAR 918499099. Ref. 1099

BOADILLA. Sector B, adosado, 4 dormitorios, jardín 60 metros, zonas comunes. Excelente comunicación. 534.900 €. GILMAR. 916339944 Ref. 15825

VILLANUEVA PARDILLO Adosado impecable 250 metros, altas calidades, amplios dormitorios, salón 36 metros, año 2005, buhardilla 40 metros, garaje 2 coches, piscina. 535.000 €. GILMAR. 916392025.

VILLALBA. Estación. Pareado, 270 metros impecable, amplio salón dos ambientes, dormitorio principal con vestidor y baño, tres dormitorios dobles, cocina con office, preciosa buhardilla de 50 metros, parcela con jardín, piscina comunitaria. 535.000 €. GILMAR 918500000. REF-1056

COLLADO MEDIANO. Serranía de la Paloma, pareados estrenar con preciosas vistas, dos plantas, cuatro dormitorios, garaje tres coches, 366 metros jardín, piscina común. 535.000 €. GILMAR 918499099. Ref. 1119

EL ESCORIAL. Parque las Infantas, magnífica casa a estrenar de estilo rústico en parcela de 2522 metros, urbanización cerrada, vigilancia 24 horas, 266 construidos en dos plantas, con garaje para cuatro coches, consta de cuatro dormitorios, tres baños, salón comedor de 30 metros, zona muy tranquila. 536.000 €. GILMAR 918499099. Ref. 816

QUIJORNA Magnífico independiente, 240 metros, 5 dormitorios, 2 años antigüedad, excelentes calidades de construcción. 536.000 €. GILMAR. 916339944. Ref. 12855.

VALDEMORILLO. Cerro Alarcón, independiente, 230 metros, 1400 parcela, vivienda una planta, impecable, hidromasaje, sauna, precioso jardín, piscina. 537.000 €. GILMAR. 916392025.

ANUNCIOS EN EL MUNDO: 377 50 82 - 377 52 36 CAMPAÑAS, FINANCIEROS, ESQUELAS, OFERTAS DE EMPLEO, ETC. TARIFAS OFICIALES. SCRIP PUBLICIDAD Arturo Soria, 64 Bloque A - 1º E 28027 MADRID

ANUNCIOS BREVES

ALPEDRETE. Berrocales, unifamiliar, 212 metros, 1320 parcela, zonas comunes, muy cómodo, piscina, zona tranquila. 538.506 €. GILMAR. 918499099.

VILLALBA. Urbanización cerrada independientes, estrenar 350 metros, 5 dormitorios, 4 baños, buhardilla, garaje 2 plazas, parcela 500 metros, piscina propia. 540.000 €. GILMAR 918500000. REF-969

BOADILLA. Sector B. Adosado en urbanización, acogedor. 3 dormitorios con buhardilla terminada, zonas comunes. Ref. 15644 540.000 €

BOADILLA Sector S, adosado, 240 m, 5 dormitorios, garaje, jardín. 552.931 €. GILMAR. 916339944. Ref. 11985.

GALAPAGAR. Roncesvalles, independiente, reformado, una planta, 270 construidos ,1700 parcela, piscina. 556.500 €. GILMAR 918499099. REF-1035

VALDEMORILLO Jarabeltrán, 1000 metros parcela, 320 construidos, dos plantas, 4 dormitorios, piscina, vistas, impecable, como nueva. 557.000 €. GILMAR. 916392025.

BRUNETE Magnífico pareado con piscina independiente y excelentes vistas, muy buena conservación. Urge venta. 557.000 €. GILMAR. 916339944. Ref. 14898

VILLANUEVA DEL PARDILLO Dña. Agueda, urge venta, chalé adosado de 250 m2, totalmente reformado, muy buenas calidades, 3 dormitorios + buhardilla, 2 baños y aseo, garaje 2 coches + 2 plazas exteriores, urbanización con piscina y zonas verdes. 558.000 €. VEN3822 916404109. www.urbenorte.com

VILLANUEVA CAÑADA, espectacular adosado 250 metros, 260 parcela, gran dormitorio principal, salón 45 metros, suelos abedul, preciosa. 560.000 €. GILMAR 916392025.

ALPEDRETE independiente impecable, céntrico con 279 metros, parcela 580 metros. 570.000 €. GILMAR 918499099. Ref. 1077

NAVACERRADA. Reajo del Roble, independiente con vistas, 250 construidos, salón con chimenea, comedor, tres dormitorios con dos baños, aseo cortesía, parcela 1485 metros. 570.000 €. GILMAR 918499099. Ref. 1105

GALAPAGAR, independiente impecable con vistas, dos salones, amplia cocina, cuatro dormitorios, buhardilla ampliable, 1.200 metros parcela. 570.000 €. GILMAR 918499099. Ref. 1146

BRUNETE. Las Velisas, pareado 3 dormitorios, 700 metros parcela, piscina con barra de bar y barbacoa. Impecable, para entrar. 570.000 €. GILMAR. 916339944. Ref. 13109.

LOS ÁNGELES DE SAN Rafael. Ref. 67. Chalet 300m2, parcela 1100m2, 5 dormitorios, 3 baños. 573.000 €. Gestión Inmobiliaria ASR tlf. 915751165.

MAJADAHONDA. 150 metros precioso chalé, zona estación, 4 dormitorios, impecable. 575.000 €. GILMAR. 916392025. Ref. 18314

ROZAS, Auditorio, pareado 270 metros, 400 parcela, renfe, bus 583.000 €. GILMAR 916392025. Ref. 18490

GALAPAGAR, La Navata, individual a estrenar 260 metros, 500 metros parcela, cinco dormitorios, vistas 588.900 €. GILMAR 918499099. Ref. 1169

ALPEDRETE. Individual 210 metros, 1069 parcela, cinco dormitorios, tres baños, piscina, vistas. 590.000 €. GILMAR 918499099. Ref. 1139

VILLANUEVA CAÑADA, precioso adosado esquina, 400 metros parcela, 320 construidos, piscina, zona servicio, aire acondicionado, impecable. 595.000 €. GILMAR 916392025.

SECTOR S Adosado 240 m, 115 jardín piscina, 5 dormitorios, garaje, año 2002. 595.000 €. GILMAR. 916339944. Ref. 9876

BOADILLA. Bonito adosado con piscina independiente, para entrar, 4 dormitorios, misma planta, buhardilla. 595.000 €. GILMAR 916339944. Ref.9876

TORRELODONES. Peñascales, 1700 metros parcela, 250 construidos, reformado, 2 plantas, 5 dormitorios, luminoso, bonito jardín, piscina. 598.000 €. GILMAR. 916392025.

LAS ROZAS. Punta Galea, adosado de 250 m2, 3 dormitorios y buhardilla diáfana, 2 baños y aseo, salón de 32 m, amplia cocina, 2 terrazas y garaje para 2 coches, en urb. cerrada con piscina y vigilancia 24 horas. 598.000 €. VEN3760 916404109. www.urbenorte.com

BOADILLA Valdepastores. Adosado 200 metros útiles en 2 plantas, 60 metros jardín. 4 dormitorios, 3 baños. Magníficas zonas comunes. Recién reformado. Oportunidad mes Noviembre. 598.500 €. GILMAR. 916339944. Ref. 15927

ROZAS Punta Galea, reformado, buena orientación. 600.000 €. GILMAR 916392025. Ref. 11418

ROZAS. Parquerrozas, adosado 1997, piscina, vistas, excelente situación. 600.000 €. GILMAR. 916392025. Ref. 17878

PLANTÍO. Urbanización cerrada, adosado con club social, piscina, pista multiusos. 600.000 €. GILMAR. 911310800. Ref. 18878

POZUELO- Hipercor, adosado de esquina, 230 construidos, 250 parcela, piscina, tenis, garaje, club social, para entrar 600.000 € GILMAR 913071159 Ref. 20100

BECERRIL DE LA SIERRA. Independiente piedra estrenar, dos plantas, dos salones, cuatro dormitorios, tres baños, buenísimas calidades, piscina, pozo, garaje. 600.000 €. GILMAR 918499099. REF-718

GUADARRAMA, Grandes Valles, independiente 200 metros, una planta, 1600 metros parcela, piscina, 600.000 € GILMAR 918499099 REF- 1132

VILLAVICIOSA ODÓN. Adosado, calidades lujo, 265 metros, jacuzzi, zonas comunes. 612.852 €. GILMAR. 916339944. Ref. 10322

GALAPAGAR, Navata, pareados a estrenar de 260 metros construidos, cuatro dormitorios con tres baños, parcela 550 metros con piscina individual, domótica, suelo radiante, aspiración centralizada, etc, 625.000 € GILMAR 918499099 Ref- 1134

ROZAS Punta Galea, 500 parcela, esquina, piscina y tenis. 630.000 €. GILMAR. 916392025. Ref. 16328.

MATAS, independiente 300 metros, parcela 600, piscina, diseño original, entrar, 630.000 € GILMAR 916392025

TORRELODONES. Adosado seminuevo 289 metros, cuatro dormitorios, urbanización, calidades, zona tranquila. 630.000 €. GILMAR 918500000.

MORALZARZAL. Magnífico chalet, tres años, 300 construidos, 1000 parcela, cuatro dormitorios, principal vestidor baño incorporado, buhardilla, cocina muy hermosa 16m2, salón chimenea 30m2, muy buenas calidades, zona tranquila. 630.000 €. GILMAR 918499099. REF-838

NAVACERRADA. Pareado con vistas al pantano, dos plantas, 270 metros, con amplio salón comedor, cocina office, zona de servicio, 5 dormitorios, dos baños y dos aseos, garaje, 500 parcela ajardinada, piscina y zonas verdes comunes. 630.000 €. GILMAR 918499099. REF-1008

BOALO. Independiente estrenar con excelentes calidades, 263 construidos en dos plantas, precioso salón con chimenea, cuatro dormitorios con tres baños, cocina con office, piscina, 526 parcela, financiación. 630.000 €. GILMAR. 918499099. Ref. 1083

SEVILLA LA NUEVA Individual, 350 m, 650 parcela, 4 dormitorios, garaje. 630.000 €. GILMAR. 916339944.

BRUNETE. Pareado 225 metros, 500 parcela. 4 dormitorios. Garaje 2 coches. Inmejorable ubicación: céntrico, tranquilo. 630.000 €. GILMAR 916339944. Ref. 14307

BOADILLA. Adosado para entrar, reformado, interiores de diseño, mármol, porcelánico en cocina, jardín 40 metros. 630.000 €. GILMAR 916339944. Ref. 12213

ESCORIAL, San Lorenzo, 2016 metros parcela, vistas al monasterio. 631.000 €. GILMAR 918500000. Ref. 1159

BOADILLA. Sector S, adosado, 220 metros, 3 dormitorios, 2 garajes, zonas comunes. 631.620 €. GILMAR. 916339944. Ref. 17192

ALPEDRETE. Pareado estrenar, 330 metros, inmejorables calidades,amplia zona noble de recibo, salón, comedor, cocina con office y despensa, cuatro amplios dormitorios con tres baños, garaje tres coches, bodega, aire acondicionado, calefacción gas, grandes ventanas, 5 minutos tren, parcela 500m con piscina. 636.000 €. GILMAR 918499099. REF-984

TORRELODONES, atractivo independiente 240 metros, bonita parcela 1000 metros, 4 dormitorios, 2 salones, buenas vistas, 640.000 € GILMAR 916392025

TORRELODONES, colonia. Urbanización privada, adosado de 350 metros, amplio salón de 70 metros,despacho, cocina office de 30 metros, 5 dormitorios con cuatro baños, garaje doscoches, piscina. 640.000 €. GILMAR 918500000. Ref. 1050

NAVATA. Galapagar. Independiente, 320 construidos, gran salón, espacios amplios, 4 dormitorios, 1000 parcela, vistas, luminosa. 651.000 €. GILMAR 918499099.

ROZAS, adosado buen estado, jardín, piscina, oportunidad. 660.000 €. GILMAR 916392025. Ref. 19482

GALAPAGAR, Navata, independiente, 350 construidos, 1.100 magnífica parcela, piscina 660.000 €. GILMAR 918499099. Ref. 1165

POZUELO. Chalet adosado de 210m2, 4 dormitorios, 3 baños, cocina totalmente amueblada, 2 salones grandes, terraza de 25m2 y dos plazas de garaje. Urbanización con piscina y zonas verdes. 661.000 €. Ref. V-026 CALIDADE INMOBILIARIA 917090497. www.calidadeinmobiliaria.com

GALAPAGAR. Independiente, 350 construidos, 5 dormitorios, 1110 parcela, piscina, urbanización cerrada. 663.000 €. GILMAR 918499099. Ref. 0931

POZUELO. Adosado impecable, 240 m2, piscina, garaje, cuatro dormitorios, tres baños, para entrar. 674.000 €. GILMAR. 913071159. Ref. 15805

POZUELO. Magnífico chalet adosado de 3 plantas más sótano, 250m2 más 123m2 de parcela, 5 dormitorios, 3 baños, trasteros y garaje. Urbanización con piscina, tenis, padel y club social. 674.000 €. Ref. V-029 CALIDADE INMOBILIARIA 917090497. www.calidadeinmobiliaria.com

LAS ROZAS, Monterrozas. Amplio chalet adosado de 300m, espacioso y luminoso, con 3 dormitorios, 3 terrazas, garaje amplio, trastero y despensa, muy bien acondicionado, zona verde, instalaciones deportivas, vigilancia. 680.000 €. VEN3813 916404109. www.urbenorte.com

BOADILLA. Viñas Viejas, adosado 265 metros, 35 jardín, vistas, patio, buhardilla, solarium, calidades, impecable, piscina. 685.000 €. GILMAR. 916339944. Ref. 19701

LAS ROZAS, céntrico, 6 dormitorios, 3 baños, 2 garajes, trastero 690.000 €. GILMAR 916392025.

ARAVACA. Estación 5 dormitorios, jardín de 70 m, 1 plaza garaje. 690.000 €. GILMAR. 913071159. Ref. 14559

POZUELO Hipercor, chalet adosado esquina, totalmente reformado, piscina. 690.000 €. GILMAR 913071159. Ref. 18391

GERCO. Las Rozas, urbanización lujo, chalé 225 metros construidos en parcela de 1.645 metros, 4 dormitorios, 2 baños, piscina, club social, paddel, tenis. 690.000 €. 114.806.340 ptas. 915751570.

COLMENAREJO. Urbanización, independiente, estrenar, 380 construidos, 1200 parcela, piscina, vistas. 693.000 €. GILMAR 918499099. REF-1020

NAVACERRADA. Reajo del Roble, dos plantas con 270 metros construidos, consta de dos salones, cocina con office, cuatro dormitorios con tres baños, 1523 metros de parcela ajardinada, garaje dos coches, bodega. 696.000 €. GILMAR 918499099. REF-944

BECERRIL DE LA SIERRA Levitt, independiente impecable, dos amplios salones, cuatro dormitorios, cocina office, amplias zonas comunes, vigilancia 24 horas. 696.000 €. GILMAR 918499099. Ref. 1100

GERCO. Nacional VI- Valdemorillo, urbanización lujo, chalé, 300 metros construidos, 1.133 metros parcela, garaje, piscina, barbacoa. 696.062 €. 115.815.000 ptas. 915751570.

VILLAFRANCA DEL Castillo, 441 metros, 432 parcela, 6 dormitorios, 4 baños, piscina propia. 700.000 €. GILMAR. 916392025. Ref. 14228

PINAR SOMOSAGUAS. Adosado, reforma estrenar, piscina, garaje, tenis. 700.000 €. GILMAR 911310800. Ref. 2296

VILLALBA, junto P-29, independiente, cinco dormitorios, tres planta baja, 1.500 parcela, piscina, impecable 700.000 €. GILMAR 918499099. Ref. 1167

BOADILLA, Valdecabañas, independiente 700 parcela, 4 dormitorios, despacho acristalado 30 etros, piscina. Urge 700.000 €. GILMAR 916339944. Ref. 18577

BOADILLA. Valdepastores. Impecable chalet adosado. 250m2 en 3 plantas, 3 dormitorios más despacho en buhardilla. Dormitorio principal de 25m2 en suite. Salón- comedor con salida a porche y jardín de 65m2. Cocina amueblada y equipada de primer nivel. Buenas calidades. Amplia zona de servicio en planta baja. Garaje. Urbanización con piscina, pista de tenis y zona infantil. Preciosas vistas. 710.000 €. Ref. V-041 CALIDADE INMOBILIARIA 917090497. www.calidadeinmobiliaria.com

BOADILLA. Valdecabañas. Chalet independiente, 520m2 de parcela. 240m2 en 2 plantas. 3 dormitorios, 2 baños, 1 aseo, gran salón- comedor y porche muy luminosos. Piscina y garaje privados. Zona muy tranquila. Perfecto estado. 712.000 €. Ref. V-038 CALIDADE INMOBILIARIA 917090497. www.calidadeinmobiliaria.com

TORRELODONES, junto centro comercial Espacio, 330 construidos, 4 dormitorios, ascensor, estrenar, gran zona común. 712.000 €. GILMAR 918500000. Ref. 1141

PLANTIO. Adosado con jardín y piscina individual. Urb. cerrada, gran salón, posibilidad de despacho profesional, 719.000 €. GILMAR. 911310800. Ref. 15150

VALDEMORILLO-VALMAYOR, Pino Alto, precioso independiente, vistas embalse, 1600 parcela, 350 construidos, gran salón, piscina, impecable. 720.000 €. GILMAR 916392025.

POZUELO Excelente adosado de 300 metros reformado, cinco dormitorios, comedor, salón, jardín, tres baños, aseo, dos salones, buhardilla. 720.000 €. GILMAR. 913071159. Ref. 15683.

EL ESCORIAL. Arroyos, individual 230 metros, 1560 parcela, gran salón, luminoso. 720.000 €. GILMAR 918499099. Ref. 1130

ALPEDRETE. Urbanización privada, independiente impecable, de primeras calidades, tres años, dos plantas, salón de 45 metros con chimenea, amplia cocina equipada, cuatro dormitorios con tres años, 1000 jardín. 723.000 €. GILMAR 918499099. REF-1049

ARAVACA. Estación, adosado muy buen estado, 225 metros, urbanización, ampliable, garaje dos coches, piscina. 725.000 €. GILMAR. 913071159. Ref. 16949

BOADILLA - Valdecabañas, pareado, 520 parcela, 240 m, 3 dormitorios, piscina, salones. 727.588 €. GILMAR. 916339944. Ref. 12213.

TORRELODONES. Berzosa, independiente, una planta, cuatro dormitorios, 1000 parcela, piscina, bodega, junto zonas comunes. 735.000 €. GILMAR 918499099. Ref. 1024

ROZAS. Estación, magnífico adosado 350 metros, parcela 500, 5 dormitorios, buhardilla 40 metros, piscina. 740.000 €. GILMAR. 916319650. Ref. 10774

BOADILLA Parque, 350 metros, parcela, 1.043, 5 dormitorios, piscina. 746.568 €. GILMAR. 916339944. Ref. 8874.

GERCO. Valdemorillo, urbanización lujo, 380 metros más 800 metros parcela, 9 dormitorios, 3 baños, garaje 2 coches, piscina, amueblado. 747.263 € (124.334.101 ptas) 915751570

ARAVACA. Adosado, 3 dormitorios, garaje 2 plazas, jardín 30 m. 750.000 €. GILMAR. 913071159. Ref. 15372

POZUELO. Hipercor. Adosado con piscina propia, garaje, 5 dormitorios, 4 baños, 280 construidos, alarma, chimenea. 750.000 €. GILMAR. 913071159. Ref. 16468

ARAVACA. Estación, adosado impecable, 250 metros, cinco dormitorios, piscina, garaje dos coches, gran salón. 750.000 €. GILMAR. 913071159. Ref. 18006

MAJADAHONDA. 320 metros, adosado zona estación, 4 dormitorios, 751.000 €. GILMAR. 916392025. Ref. 9394

TORRELODONES. Montealegre, 380 construidos, 5 dormitorios, gran salón, estar, 1100 parcela, piscina, vistas. 751.000 €. GILMAR 918500000. REF-0834

POZUELO. Adosado, 4 cuartos y 3 baños. 756.000 €. GILMAR. 913071159. Ref. 14980

GERCO Moncloa, Carretera Castilla, chalet adosado, 3 plantas, 170 metros, parcela 166 metros, piscina, urbanización cerrada, 764.200 € (127.152.181 ptas). 915751570.

BRUNETE Rosales, 480 m, 2.200 parcela, 6 dormitorios, garaje. 765.000 €. GILMAR. 916339944.

BOADILLA. Parque, independiente, 300 m, parcela 1300, 5 dormitorios, piscina. 765.000 €. GILMAR. Ref. 13842. 916339944

POZUELO Hipercor, adosado 250 metros, buen estado, piscina, garaje, zona muy tranquila. 775.000 €. GILMAR 913071159. Ref. 18179

VILLAVICIOSA. Bosque, 9 dormitorios, ideal alquiler estudiantes, universidad y autobús a 50 metros, para entrar, piscina. 775.000 €. GILMAR 916339944. Ref. 18653

ROZAS. 320 metros, 400 parcela, piscina, vistas, año 1997. 780.000 €. GILMAR. 916392025. Ref. 15022

BOADILLA Olivar Miraval, individual, 300 metros, muchas mejoras, 110 parcela, piscina propia, 5 dormitorios, 2 plantas. Urge venta. 785.000 €. GILMAR. 916339944. Ref. 12757.

HOYO MANZANARES. Céntrico independiente de semiestreno, 240 metros construidos en dos plantas, salón en tres ambientes, con cuatro amplios dormitorios, cocina con office, lavadero, posibilidad de 80 metros de buhardilla, 622 metros de parcela ajardinada. 788.500 €. GILMAR. 918499099. Ref. 1093

NAVACERRADA. Reajo independiente. Dos plantas 360 metros, 2 amplios salones, cocina office, comedor, 5 dormitorios, 4 baños, 11200 metros jardín, piscina, preciosas vistas. 789.000 €. GILMAR 918499099. REF-850

POZUELO. Magnífico adosado entrar, salón grande, 4 dormitorios más servicio, buena comunicación. 790.000 €. GILMAR 913071159. Ref. 19553

VILLAVICIOSA. Pareado, inmejorables calidades, diseño, 4 dormitorios, zona servicio, piscina propia. 790.000 €. GILMAR 916339944. Ref.15270

BOADILLA. Valdepastores. Independiente 370 metos, 2.560 parcela, 5 dormitorios, bonito diseño, grandes ventanales. Piscina. Oportunidad. 790.000 €. GILMAR 916339944. Ref. 18776

POZUELO. Zona Bularas. Magnífico adosado impecable, 240 metros, piscina, urbanización tranquila. 795.000 €. GILMAR 913071159. Ref. 16195

VILLAVICIOSA. El Castillo, individual 5 dormitorios, parcela 1.200, piscina, 2 plantas, reformado en 2006, precioso, oportunidad. 797.000 €. GILMAR. 916339944. Ref. 19625

ARAVACA. Colonia San José, adosado 275 metros, actualizar. Piscina, garaje. 798.000 €. GILMAR. 913071159.Ref. 18440

MATAS Fantástico independiente, 340 metros, 600 parcela, 3 años, amplísimos dormitorios, entrar, piscina, vistas. 799.000 €. GILMAR 916392025.

BOADILLA Parque, 400 m, parcela 1200, 6 dormitorios, 2 salones, piscina, oportunidad. 799.000 €. GILMAR. 916339944. Ref. 5872

BOADILLA. Parque Boadilla, 2 plantas, entradas independientes, 2 salones, 6 dormitorios, piscina. Urge. 799.000 €. GILMAR 916339944. Ref.5872

POZUELO adosado 326 construidos, zonas comunes, piscina, perfecto estado. 800.000 €. GILMAR 913071159. Rf. 15664

TORRELODONES Colonia, pareado impecable, 285 construidos, 375 parcela ajardinada, piscina más zonas comunes. 800.000 €. GILMAR 918500000. Ref. 1136

VILLAVICIOSA ODÓN. Bosque, 2 casas, 180 m y 110 m, parcela 1500, 2 plantas. 800.000 €. GILMAR.916339944. Ref. 6035.

VILLAVICIOSA. Bosque, 5 dormitorios, parcela 1500 metros en 2 casas, piscina. 800.000 €. GILMAR 916339944. Ref. 6035

SAN LORENZO DE El Escorial. Chalet 267 metros, 350 parcela, piscina, céntrico, vistas. 812.000 €. GILMAR 918500000. Ref. 1150

MATALPINO. La ponderosa. Magnífica casa 400 construidos, 9 dormitorios, 3.2000 parcela, preciosas vistas, piscina, garaje cuarto coches, zona muy tranquila, mejor ver. 820.000 €. GILMAR 918499099. REF-998

VILLAVICIOSA ODÓN Pareado 250 metros, inmejorables calidades, mármol, impecable, piscina propia, 115 jardín, cerca casco urbano. 820.000 €. GILMAR. 916339944. Ref. 15270.

POZUELO. Exclusivo chalet adosado de lujo de 240m2 en urbanización privada. 4 dormitorios dobles. Gran salón de 50m2 con chimenea. Habitación principal con baño en suite de 40m2 con chimenea. Sala de cine, sauna... Magníficas calidades y zonas comunes. 825.000 €. Ref. V-093 CALIDADE INMOBILIARIA 917090497. www.calidadeinmobiliaria.com

BOADILLA. Olivar del Mirabal, bonito independiente en esquina, muy cuidado, dormitorio en planta baja con baño, piscina independiente. 825.000 €. GILMAR 916339944. Ref. 7268

MORALZARZAL. Céntrico independiente, 350 metros, altas calidades, amplia zona noble, zona de servicio, 950 metros jardín con piscina. 830.000 €. GILMAR. 918499099. REF-1030

BOADILLA. Viñas Viejas, adosado, 4 dormitorios, 4 baños, construcción magnífica. 830.000 €. GILMAR. 916339944.

BOADILLA. Viñas Viejas, pareado, 4 dormitorios suites, jardín 100 metros con piscina propia acristalada, ascensor. 830.000 €. GILMAR. 916339944. Ref. 15391

GERCO. Boadilla del Monte, 225 metros, 4 dormitorios, parcela 607 metros, cocina amueblada con office, piscina, porche grande, vigilancia 24 horas, perfecto estado, para entrar a vivir. 835.410 €. 858.245 ptas. 139.000.528 ptas. 915751570.

ROZAS. Chopera, 400 metros, 1000 parcela, vigilancia, zona tranquila. 840.000 €. GILMAR. 916392025. Ref. 13042

POZUELO. Pueblo, adosado esquina, 325 construidos, 300 parcela, piscina individual, muy buen estado, muy amplio, ocasión. 840.000 €. GILMAR. 913071159. Ref. 16699

ARAVACA Estación, independiente 266 construidos, totalmente reformada, piscina, garaje (2), jardín muy bonito, trastero. 840.000 €. GILMAR 913071159. Ref. 17539

POZUELO. Estación. Gran adosado 300 metros, piscina climatizada propia con cerramiento abatible. 840.000 €. GILMAR 913071159. Ref. 17594

COLONIA ANGELES Adosado esquina, piscina, 5 dormitorios más servicio. 840.000 € GILMAR 913071159 Ref. 19428

BOADILLA. Bonanza. Independiente 235 metros, 2.000 parcela. 5 dormitorios. Piscina. 840.000 €. GILMAR 916339944. Ref. 15013

VILLAVICIOSA. El Bosque, independiente 1 planta, 250 metros, 2.650 parcela, 4 dormitorios, piscina, vistas. Anexo taller. Muchas posibilidades. 840.000 €. GILMAR 916339944. Ref. 16088

ARAVACA. Adosado 2 salones, terraza solarium, excelente comunicación, piscina. 842.000 €. GILMAR 913071159. Ref. 14401

POZUELO. Adosado, precioso jardín, 250 construidos, 250 parcela, zonas comunes, piscina, tenis, garaje, 5 dormitorios, 4 baños, cerca estación Pozuelo. 845.000 €. GILMAR. 913071159. Ref. 16467

POZUELO. Próximo a la Avenida de Europa. Magnífico chalet de 275m2 más parcela de 140m2, 5 dormitorios, 4 baños completos y 1 aseo, amplio salón de 45m2 con salida a jardín. Reformado. Muy buenas calidades. Aire acondicionado, 2 plazas de garaje y trastero. Parcela con piscina privada. Orientación sur. 849.750 €. Ref. V-076 CALIDADE INMOBILIARIA 917090497. www.calidadeinmobiliaria.com

BOADILLA. Impresionante chalet independiente de 300m2 más 1.300m2 de parcela. 4 dormitorios, 3 baños, salón de 30m2 con vistas al jardín. Cocina amueblada y equipada. Parcela perfectamente cuidada con piscina particular. Preciosas vistas. Zona muy tranquila. 850.000 €. Ref. V-043 CALIDADE INMOBILIARIA 917090497. www.calidadeinmobiliaria.com

VILLAVICIOSA ODÓN. El Bosque, bonito apartamento impecable, terraza, zonas, gimnasio, recepción. 850.000 €.GILMAR. 916339944. Ref. 17858

BOADILLA, Valdecabañas, ideal amantes de música, pintura, escritura, por el ambiente creado. Gran diversidad de vegetación. 850.000 €. GILMAR 916339944. Ref.17858

BOADILLA Parque, 1.500 parcela, 300 m, 4 dormitorios, piscina, vistas, calidades. 854.000 €. GILMAR. 916339944. Ref. 9492

VILLAVICIOSA Individual, 500 m, 1.500 parcela, 5 dormitorios, piscina. 854.125 €. GILMAR. 916339944. Ref. 8723.

BOADILLA. Urbanización Veldecabañas, pareado 650 parcela con piscina, 4 dormitorios en 2 plantas. Muy cuidado. 863.100 €. GILMAR 916339944. Ref. 13845

BOADILLA Valdecabañas, pareado, 250 metros, parcela 650, 4 dormitorios, piscina. 863.100 €. GILMAR. 916339944. Ref. 13845.

BOADILLA. Bonanza, chale individual de 350 metros en dos plantas. Parcela de 1.200 metros.Piscina. Inmejorable ubicación. Actualizar. 870.000 €. GILMAR. 916339944. Ref. 13635.

VILLANUEVA CAÑADA Raya Palancar, independiente 2 viviendas, 4 dormitorios cada una, piscina. 871.500 €. GILMAR. 916339944. Ref. 7097

BOADILLA Parque Boadilla, independiente tipo levitt, 5 dormitorios, piscina propia, vistas. Urge venta. 872.000 €. GILMAR 916339944. Ref. 10268

ROZAS. Molino, independiente, 450 metros, vistas, perfecto estado. 876.500 €. GILMAR 916392025. Ref. 6195

PARQUELAGOS. Independiente 450 construidos, estupenda parcela 2000 metros, suite 80m2, piscina, vistas. 879.000 €. GILMAR 918499099. REF-312

BOADILLA. Parque. Independiente 300 metros, 2.500 parcela. 5 dormitorios grandes, salón 60 metros. Estilo Normandía. 880.000 €. GILMAR 916339944. Ref. 19908

VILLALBA. Estación, residencia, 480 construidos, 13 dormitorios, ascensor, 1200 parcela, licencia. 885.000 €. GILMAR 918499099. REF-0990

ROZAS, Molino de la Hoz, 500 construidos sobre 1890 de parcela, diseño, interior exclusivo, muy luminoso, amplios espacios, situado junto colegios. 890.000 €. GILMAR. 916392025. Ref. 6669

POZUELO. Chalet pareado 275 construidos, ascensor, excelentes calidades, piscina, impecable. 890.000 €. GILMAR 913071159. Ref. 11288

BOADILLA Parque 500m, 1500 parcela, 5 dormitorios, amplias estancias, piscina, reformado. 890.000 €. GILMAR. 916339944. Ref. 9382

ARAVACA Estación, impecable, gran adosado mejores calidades, de diseño, piscina, garaje. 895.000 €. GILMAR 913071159. Ref. 16950

MATALPINO. Individual 300 metros, parcela 3600 metros segregable, piscina, vistas, zona tranquila, fondo de saco, junto centro. 895.000 €. GILMAR 918499099. Ref. 1069

VILLAVICIOSA. El Bosque. Magnífico independiente de 570 metros, 5 dormitorios, salón de 75 metros, bonito jardín de esquina en parcela de 1.870 metros, piscina, inmejorable situación al golf, para entrar. 897.000 €. GILMAR. 916339944. Ref. 14413

ROZAS, junto parada bus, preciosa vivienda 370 construidos, dos plantas, 3011 parcela ajardinada, piscina soleada con vistas, 900.000 €. GILMAR 916392025. Ref. 3744

ESCORIAL. Señorial, 2200 parcela, 500 construidos, 3 salones, suelos mármol, fantástica. 900.000 €. GILMAR 918499099. REF-445

GUADARRAMA. Indpendiente para entrar a vivir de 300 metros en dos plantas, un salón en cada planta, tres dormitorios con dos baños en planta baja con dos dormitorios con un baño en planta superior, 1700 metros de parcela ajardinada con piscina. 900.000 €. GILMAR 918499099. REF-563

BOADILLA Norte Encinar, adosado lujo, 321 metros, obra nueva, excelentes zonas deportivas. 900.000 €. GILMAR. 916339944. Ref. 13803.

MAJADAHONDA, 335 metros, 309 parcela, Montepilar, 917.000 €. GILMAR 916392025. Ref. 6827

VILLANUEVA CAÑADA Raya Palancar, independiente 260 metros, parcela 1000, 6 dormitorios. 926.100 €. GILMAR. 916339944. Ref. 6494.

.

GUADARRAMA. Independientes estrenar 400 metros calidades gran lujo, domótica, seguridad, 1.200 parcela ajardinada, piscina propia. 930.000 €. GILMAR 918499099. REF-907

BOADILLA Parque, 540 m, 2.500 parcela ajardinada, piscina, 6 dormitorios, buena situación. 937.579 €. 916339944. Ref. 6025

TORRELODONES Pueblo, singular independiente de reciente construcción, piscina, vistas únicas. 940.000 €. GILMAR. 916392025. Ref. 16736.

ARAVACA. Adosado, urbanización, 300m2, salón 56m2, piscina, cuatro dormitorios, aire acondicionado, garaje dos coches. 940.000 €. GILMAR. 913071159. Ref. 15911

VILLAVICIOSA ODÓN. Bosque, 500 m, parcela 1800, excelente conservación, piscina, tenis, vistas. 940.000 €. GILMAR. 916339944. Ref. 6028

GERCO. Boadilla del Monte, urbanización de lujo, 4 dormitorios más 1 de servicio, 4 baños, para entrar, urbanización cerrada, con vigilancia 24 horas, piscina. 949.000 €. 157.900.314 ptas. 915751570.

ROZAS, Molino de la Hoz, junto parada bus, 475 metros construidos distribuidos en varias dependencias y salones de verano e invierno, 2700 de parcela muy arbolada y totalmente ajardinada, vistas 950.000 €. GILMAR. 916392025. Ref. 2346

ROZAS GOLF. Precioso chalet 300 metros, dos plantas, impecable, magníficas calidades,

piscina, vistas. 950.000 €. GILMAR. 916392025. Ref. 13573

POZUELO. Pueblo, ocasión, adosado esquina, 300 construidos, 300 parcela, piscina, buen estado, cuatro dormitorios, tres baños, jardín. 950.000 €. GILMAR. 913071159. Ref. 16699

POZUELO, chalé 400 metros, garaje doble, piscina. 950.000 €. 914461111. www.aginsur.es

VILLAVICIOSA ODÓN. Bosque, 650, 6 dormitorios planta baja, total 9, 1.800 parcela, piscina. 950.000 €. GILMAR. 916339944. Ref. 9274.

MAJADAHONDA. Precioso chalet pareado con piscina propia, buhardilla, impecable. 962.000 €. GILMAR 916392025. Ref. 18771

BOADILLA, Calme House, pareado de lujo 480 metros, 120 jardín, jacuzzi, Urbanización máxima seguridad. 985.000 € GILMAR 916339944 Ref. 18991

ARAVACA Adosado, mejor zona, piscina propia, grandes habitaciones, muy buen estado. 990.000 €. GILMAR 913071159. Ref. 8158

HOYO MANZANARES. Berzosa. Independiente, 475 construidos, 2600 parcela, cinco dormitorios, dos salones, garaje dos coches, calidades, vigilancia 24 hroas, zonas comunes, colegios, universidad, salida A-6. 990.000 €. GILMAR 918499099. Ref. 989

BOADILLA. Norte Encinar, adosado en urbanización de lujo, 5 dormitorios, pistas paddel, piscinas climatizadas, obra nueva. Entrega inmediata. 990.000 €. GILMAR 916339944. Ref. 13802

VILLANUEVA CAÑADA. Raya Palancar, gran independiente 540 metros, 6 dormitorios, apto, piscina. Urge. 990.000 €. GILMAR. 916339944. Ref. 14160

GOLF. Matas. Magnífico independiente lujo, 400 metros, 5 minutos Renfe. 5 dormitorios, salón 60 metros, suelos mármol, piscina. 995.000 €. GILMAR. 916392025. Ref. 11564.

GERCO. Las Rozas Urbanización Monterrozas, muy luminoso, buenas calidades, 560 metros, 4 dormitorios más 1 dormitorio suite de 45 metros, despacho mirador, sauna, salón de juegos, 3 terrazas, jardín, barbacoa, piscina, 1.410 metros parcela. 998.000 €. 166.053.228 ptas. 915751570.

POZUELO. Adosado estrenar, piscina propia, ascensor, excelentes calidades, magníficas vistas. 999.000 €. GILMAR 913071159. Ref. 14988

ROZAS, Maracaibo, chalet independiente de 320 metros construidos, 1200 de parcela con piscina, la vivienda consta de 2 plantas disponiéndose los dormitorios en la planta principal, lo cual la hace muy cómoda. amplia cocina con office, 1.000.000 €. GILMAR. 916392025. Ref. 2025

MONTEPRÍNCIPE. Adosado esquina, zonas comunes, piscina, 2 garajes, dos plantas, 300 construidos, 300 parcela, seguridad 24 horas. 1.000.000 €. GILMAR 911310800. Ref. 17956

NAVACERRADA. Mata del Rosal, impecable, 400 metros construidos, amplio salón dos ambientes, comedor, cuatro dormitorios, despacho, cocina con office, bodega, 1.200 metros parcela con bonito jardín, pozo. 1.000.000 €. GILMAR 918499099. REF-1067

BOADILLA Parque 700 m, 1160 parcela, 7 dormitorios, piscina, estupenda. 1.000.000 €. GILMAR. 916339944. Ref. 6521.

BOADILLA Bonanza, vivienda en 2 plantas, 6 dormitorios, 6 baños, 2440 parcela, pisicina, garaje 5 coches. 1.000.000 €. GILMAR 916339944. Ref. 12051.

BOADILLA Valdecabañas, 5 dormitorios, 425 metros, 2050 parcela, apartamento aparte, piscina. 1.000.000 €. GILMAR. 916339944. Ref. 12788.

BOADILLA. Valdecabañas, vivienda una planta, 425 metros, 5 dormitorios, apartamento exterior de 100 metros, piscina, parcela 2000. 1.000.000 €. GILMAR 916339944. Ref. 12788

BOADILLA. Parque Boadilla, independienet 700 metros, 7 dormitorios, excelente distribución, piscina, parcela 1160 metros. 1.000.000 €. GILMAR 916339944. Ref. 6521

GERCO. Monte Príncipe, mejor zona, estupendo chalé, 3 plantas, 350 metros construidos más 720 metros parcela, muy buenas calidades, piscina, garaje, árboles frutales, cascada de agua, urge venta por traslado. 1.021.721 €. 170.000.000 ptas. 915751570.

VILLAFRANCA CASTILLO, 450 metros, 1860 parcela, salón en 2 alturas, 3 plantas, excelente situación, 1.022.000 €.GILMAR 916392025. Ref. 6191.

COLMENAREJO. Precioso independiente rústico, 25.000 metros parcela, 300 construidos, dos plantas, piscina. 1.030.000 €. GILMAR 918499099. REF-639

BOADILLA Lomas, en una planta, 280 metros, 2.860 parcela, piscina, impecable. 1.030.000 €. GILMAR 916339944. Ref. 8559.

ARAVACA. Pareado 339 m escriturados, en parcela 349 m, 4 dormitorios, 1 servicio, piscina. 1.040.000 €. GILMAR. 913071159. Ref. 9313

BOADILLA. Valdepastores, magnífico independiente 400 metros, vistas, excelentes sistemas seguridad. 1.045.000 €. GILMAR. 916339944. Ref. 8570

BOADILLA. Valdepastores, independiente 413 metros, para entrar, excelentes sistemas seguridad, parcela 2600, piscina. 1.045.000 €. GILMAR 916339944. Ref. 8570

PLANTÍO. Adosado, 310 construidos, 5 dormitorios más zona de servicio, piscina, zonas comunes, gran salón. 1.050.000 €. GILMAR. 911310800. Ref. 13864

ARAVACA. Adosado 382 m, 5 dormitorios, 5 baños, jardín, piscina, 2 plazas garaje. 1.050.000 €. GILMAR. 913071159. Ref. 14144

VILLAVICIOSA ODÓN. Bosque, 860 m, parcela 2.300, 5 dormitorios, piscina, muy luminoso, diseño. 1.050.000 €. GILMAR. 916339944. Ref. 11500.

BOADILLA Olivar Mirabal, excelente independiente totalmente reformado, 400 metros, piscina, muy acogedor. 1.050.000 €. 916339944. Ref. 14897

BOADILLA. Olivar Mirabal, independienet 400 metros, muy acogedora, salón con chimenea, porche, piscina. Parcela 1075. 1.050.000 €. GILMAR 916339944. Ref. 14897

TORRELODONES. Independiente, 400 construidos, reformado, 3000 parcela, llana, vistas. 1.060.000 €. GILMAR 918500000. REF-1036

ARAVACA. Adosado 4 dormitorios + 1 servicio, 400 m parcela 300 m, piscina, garaje. 1.070.000 €. GILMAR. 913071159. Ref. 11559

VILLAVICIOSA ODÓN. Bosque, 430 m, excelente distribución, paddel, cenador, 1500 parcela. 1.070.000 €. GILMAR. 916339944. Ref. 10513

GERCO. Nacional VI- Las Rozas, céntrico chalé, 290 metros, parcela 1.200 metros, buenísima situación. 1.071.000 €. 178.199.406 ptas. 915751570.

VILLALBA. Independiente 580 metros magnífica construicción, jardín 1800 precioso, piscina, paddel privados. 1.075.000 €. GILMAR 918500000. REF-670

ROZAS. Molino, 650 metros, calidades, espectacular jardín, piscina. 1.080.000 €. GILMAR. 916392025. Ref. 5983

MANZANARES EL REAL Peña el Real. Peña del Gato, magnífico chalet 468 construidos, 2626 parcela, 6 dormitorios, 5 baños, 3 salones, piscina, jardín, riego automático, pozo, espectaculares vistas al pantano, zona muy tranquila. 1.080.000 €. GILMAR 918499099. Ref. 1092

BOADILLA. Valdecabañas, esquina, 350 metros, muy funcional, 245 metros oficina, parcela 2212. 1.085.000 €. GILMAR. 916339944. Ref. 16094

BOADILLA. Valdecabañas, 693 metos, vivienda y oficina 245 metros, 6 dormitorios, 2212 parcela esquina, excelente situación. 1.085.000 €. GILMAR 916339944. Ref. 16094

BELLAS ARTES. Pareado, piscina, bien comunicado, 2 salones, 4 dormitorios más servicio. 1.100.000 €. GILMAR 913071159. Ref. 19678

RECEPCIÓN DE ANUNCIOS ECONÓMICOS TODAS LAS SECCIONES EL MUNDO (Inmobiliaria Ofertas de empleo Financieros, etc...) 91 532 01 32 (TARIFA OFICIAL Cobro domicilio Tarjetas) ENTRELINEAS PUBLICIDAD entrelineas@h2mpublicidad.com C/Carmen, 8 - 1ºB (Metro Sol) Fax: 91 532 09 23

ANUNCIOS BREVES

BOADILLA Parque, 350 m, 1100 m parcela, 4 dormitorios, piscina. 1.104.359 €. GILMAR. 916339944. Ref. 10654.

MONTEGANCEDO. Pozuelo. Pareado, 385 construidos, 580 parcela, urbanización, semi nuevo, piscina, padel, muy buena casa, vistas, 1.120.000 € GILMAR 911310800 REF- 18594

BOADILLA. Parque Boadilla, 400 metros en una sola planta, para entrar, piscina, garaje, parcela 3006 metros. 1.142.000 €. GILMAR 916339944. Ref. 11671

TORRELODONES. Independiente con encanto, 4000 metros preciosa parcela arbolada, 400 metros construidos estilo rústico castellano. Piscina. 1.150.000 €. GILMAR. 916392025.

MONTEPRÍNCIPE Espectacular pareado Calesas, 5 dormitorios, 5 baños, parcela 850 metros. 1.150.000 €. GILMAR. 911310800. Ref. 11591.

PLANTIO. Adosado de esquina seminuevo, 350 construidos, jardín, terrazas, piscinas. Patio japonés. Impecable. 1.150.000 €. GILMAR 911310800. Ref. 19212

POZUELO. Fuente de la salud. Independiente 350 construidos, 585 parcela, piscina, sistema seguridad, domótica. 1.150.000 €. GILMAR 913071159. Ref. 12131

LOS MOLINOS. Independiente de piedra impecable de 285 metros con casa invitados de 150 metros, pabellón de piscina con barbacoa y vestuarios, 2.000 parcela perfectamente ajardinada con pozo. . 1.150.000 €. GILMAR 918499099. REF-1058

TORRELODONES Gasco, 280 construidos, 2700 parcela, inmejorables vistas, piscina. 1.150.000 €. GILMAR 918500000. Ref. 1137

BOADILLA Las Lomas, 5 dormitorios, 2 plantas, para actualizar, parcela 2280 con piscina, vistas. . 916339944. Ref. 8878 1.175.000 €

BOADILLA Las Lomas, una planta, 350 metros, 5 dormitorios, magnífica parcela con piscina 3516 metros, excelente conservación. 1.175.000 €. GILMAR. 916339944. Ref. 14501

ARAVACA. Independiente 350 construidos, 500 parcela, piscina, cuatro dormitorios, zona servicio. 1.190.000 €. GILMAR. 913071159. Ref. 6757

BOADILLA. Pino Centinela, acogedor chalet individual, tipo canadiense, 5 dormitorios, 350 metros construidos, 1600 parcela, para entrar. 1.196.000 €. GILMAR. 916339944. Ref. 13962

POZUELO. Chalet independiente a estrenar 450 metros más 780 parcela, piscina, excelentes calidades. 1.200.000 €. GILMAR. 913071159. Ref. 10621

POZUELO. La Cabaña. Independiente a estrenar, 450 construidos, piscina, buenísimas calidades. 1.200.000 €. GILMAR. 911310800. Ref. 10620.

BELLAS ARTES Magnífico pareado, piscina, entrar, excelente comunicación, próximo Hipercor. 1.200.000 € GILMAR 913071159 Ref. 20102

GALAPAGAR. Los Ranchos. 500 construidos, una planta, 5 dormitorios, 5000 parcela, piscina. 1.200.000 €. GILMAR 918499099. REF-0714

VILLANUEVA CAÑADA Raya Palancar, gran independiente diseño, 6 dormitorios, 4.002 metros parcela, vistas, grandes ventanales. 1.200.000 €. GILMAR. 916339944. Ref. 11344

BOADILLA Pino Centinela, 2.000 parcela, 5 dormitorios en planta, piscina arbolada. 1.200.000 €. GILMAR. 916339944. Ref. 12195.

BOADILLA Parque, independiente, 400 m, parcela 3006 m, 5 dormitorios, piscina, tenis. 1.200.000 €. GILMAR. 916339944. Ref. 11671.

BOADILLA Pino Centinela, chalé independiente de 400 metros construidos y 1.700 de parcela arbolada, piscina exterior con agua caliente. 1.200.000 €. GILMAR. 916339944. Ref. 15918

BOADILLA. Pino Centinela. 550 metros, bonito independiente, casita exterior ideal pequeño negocio, piscina, arbolada. 1.200.000 €. GILMAR 916339944. Ref. 12195

POZUELO. Bellas Artes. Pareado. 325 construidos, 500 parcela. Muy buen estado. Piscina. 1.220.000 €. GILMAR 913071159. Ref. 18154

VILLAFRANCA CASTILLO 500 metros, 2300 preciosa parcela, 1.230.000 €. GILMAR 916392025. Ref. 16920

BOADILLA. Valdepastores, impresionante chalet pareado de 450 metros y jardín de 300, 6 dormitorios, las mejores zonas comunes de Boadilla. 1.230.000 €. GILMAR. 916339944. Ref. 14654

POZUELO. Adosado reformadísimo, con piscina particular. 1.250.000 €. GILMAR 913071159. Ref. 16994

ARAVACA. Adosado de esquina, amplios dormitorios tipo suite, 393 construidos, piscina, 500 parcela, dobles ventanas, alarma, urb. 9 chalés, gas natural. 1.250.000 €. GILMAR. 913071159. Ref. 16749

POZUELO estupendo chalet pareado 365 m2 construidos con piscina propia, zona muy tranquila y residencial, jardín de 550 m2, 1.250.000 €. www.promora.com 913570990. PV4013 PROMORA

MONTECLARO. Balsain, para reformar, 260 metros, 1.800 metros de parcela. 1.250.000 €. GILMAR. 913526309. Ref. 15890

BOADILLA Parque, 430 metros, 2 plantas, grandes ventanales, salón 50 metros, 1.250.000 €. GILMAR. 916339944. Ref. 6006.

BRUNETE 1.500 metros, parcela 3600, residencia, uso residencial y análogo. 1.250.000 €. GILMAR. 916339944. Ref. 13181.

BOADILLA, Las Lomas, 400 metros, 2 plantas, 5 dormitorios, salón 60 metros, parcela 2758, piscina, encinas. 1.250.000 €. GILMAR 916339944. Ref. 15020

POZUELO. Urbanización Monteclaro, modelo Denia, excelente conservación, 300 metros una planta, parcela 2000, piscina. 1.250.000 €. GILMAR 916339944. Ref. 18322

BOADILLA. Parque Boadilla, 430 metros, diseño, varios ambientes, 6 dormitorios, apartamento en planta baja con entrada independiente. 1.250.000 €. GILMAR 916339944. Ref. 6006

ARAVACA. 5 dormitorios, 6 baños, jardín 250 m, 2 plazas garaje, piscina. 1.260.000 €. GILMAR. 913071159. Ref. 14707

BOADILLA. Pino Centinela, magnífico independiente 590 metros, 1.570 parcela, 8 dormitorios, 4 salones, piscina, señorial. 1.260.000 €. GILMAR. Ref. 14130. 916339944.

BOADILLA. Valdepastores, urb. calme House, adosado lujo estrenar, grandes espacios, diseño, hidromasaje, piscina independiente. 1.260.000 €. GILMAR 916339944. Ref. 15066

BONANZA Gran casa en parcela de 2200 metros, actualizar, 7 dormitorios. 1.263.000 €. GILMAR. 916339944. Ref. 14673

BOADILLA, Valdepastores. Pareado lujo 500 metros, parcela 880 esquina, piscina, vistas. Urbanización máxima seguridad. Impecable. 1.263.000 €. GILMAR 916339944. Ref. 18535

VILLAVICIOSA Bosque, independiente 500 m, 4 dormitorios, 2.643 parcela, piscina. 1.263.240 €. GILMAR. 916339944. Ref. 6459.

BONANZA. Gran casa en parcela de 3000 metros, magnífica distribución, 6 dormitorios. 1.263.240 €. GILMAR. 916339944. Ref. 6463

BOADILLA Olivar de Mirabal. Independiente 435 metros, 1.400 parcela. Piscina. Calidades. Para entrar. 1.270.000 €. GILMAR. 916339944. Ref. 13014.

BOADILLA. Independiente lujo, 550 metros, 2980 parcela, 5 suites, salón 100 metros, piscina, tenis. 1.270.000 €. GILMAR. 916339944. Ref. 17225

ARAVACA. Pareado estrenar, céntrico, mejor zona, grandes calidades, piscina común, garaje, promoción de cuatro chalets pareados. 1.275.000 €. GILMAR 913071159. Ref. 16295

GERCO. Urbanización Los Barrancos, a 35 km de Madrid y a 9 km de la carretera del Escorial, chalé unifamiliar aislado, una sola planta, piscina, nueva construcción, estupendas vistas, construido en finca urbana de 25.595 metros. 1.275.000 €. 212.142.150 ptas. 915751570.

SOMOSAGUAS. Independiente muy buen estado, muy tranquilo, vigilancia 24 horas, piscina, zona barbacoa, sauna 1.299.000 €. GILMAR 911310800. Ref. 17599

POZUELO. Independiente, 450 construidos, 525 parcela, impecable, mejor zona. 1.300.000 €. GILMAR 913071159. Ref. 17490

VILLAVICIOSA. El Bosque, independiente, 550 metros, parcela 2200, impecable. Amplias estancias, piscina, 4 plazas garaje. 1.300.000 €. GILMAR. 916339944. Ref. 14913

POZUELO. 450 metros, parcela 500 metros, 4 dormitorios, 3 baños, piscina. 1.315.000 €. GILMAR 913071159. Ref. 8227

GERCO. Boadilla del Monte, estupendo chalé 2000 metros, 1500 parcela más 500 metros construidos, 2 plantas, zona ajardinada, garaje, piscina, excelentes vistas. 1.322.433 €. 220.000.000 ptas. 915751570.

BOADILLA. Bonanza. Pareado lujo nueva construcción. 415 metros, 850 parcela. 2 plantas, piscina. Espectaculares calidades y diseño. 1.325.000 €. GILMAR 916339944. Ref. 19469

MAJADAHONDA. Veracruz, 360, 1480 parcela, reformado, 2 plantas, 6 dormitorios. 1.331.000 €. GILMAR. 916392025. Ref. 9928

BOADILLA. Lomas. Parcela 3.600 metros. Tenis. Piscina. 410 construidos. Particular. 1.340.000 €. 678767221.

MAJADAHONDA. 560 metros, 150 parcela estilo. Espectaculares dimensiones. 1.350.000 €. GILMA
R 916392025. Ref. 14055
560 metros, 150 parcela estilo. Espectaculares dimensiones. 1.350.000 €. GILMAR #. Ref. 14055

BOADILLA magnífica casa independiente de una sola planta de 450 m2 sobre parcela de 4000 m2. También dispone de una casa para invitados 1.350.000 €. www.promora.com 913570990. PV3977 PROMORA

ALPEDRETE. Mataespesa, 450 construidos, 2150 parcela, impecable, piscina, vistas, único. 1.350.000 €. GILMAR 918499099. REF-0821

MONTECLARO Colmenar, 300 m, muy cuidado, piscina, zona vigilancia. 1.356.000 €. GILMAR. 916339944. Ref. 13489.

BOADILLA Bonanza, independiente, 460 m, parcela 3000 m, 6 dormitorios. 1.370.000 €. GILMAR. 916339944. Ref. 8689.

ARAVACA. Diplomáticos, independiente 210 construidos. 450 parcela, reformado, piscina, muy bien situado. 1.376.000 €. GILMAR 913071159. Ref. 16720

MAJADAHONDA Pinar del Plantío, 430 metros, 1000 parcela, impecable, piscina. 1.390.000 €. GILMAR. 916339944. Ref. 15459.

ROZAS, Levitt Monterrozas, esquina, vistas, piscina privada. 1.400.000 €. GILMAR 916392025 Ref. 18785

MONTECLARO. Oportunidad, modelo Encinar, 400 construidos, 1900 parcela. 1.400.000 €. GILMAR. 913526309.

GERCO. Villafranca del Castillo, chalet, 350 metros útiles en una sola planta, más 200 metros parcela, perfecto, excelentes calidades, único en la zona. 1.440.202 € (239.629.450 ptas) 915751570

ROZAS Golf. 3800 metros parcela llana, 700 construidos 1 planta, dos viviendas, suelos, mármol, piscina, buena situación. 1.450.000 €. GILMAR 916392025.

BOADILLA Valdepastores, urb. Calme House, cerrada con vigilancia 24 horas, adosado lujo, diseño, recién reformado, piscina propia. 1.453.000 €. GILMAR. 916339944. Ref. 15066

VILLAVICIOSA Bosque, 370 m, 1800 parcela, vistas campo golf. 1.480.000 €. GILMAR. 916339944. Ref. 13067

VILLANUEVA DE LA CAÑADA Guadamonte, independiente 500 metros, 5.000 parcela, una planta y gran buhardilla, piscina, entorno natural, encinas, impecable. 1.490.000 €. GILMAR. 916339944. Ref. 15985

ARAVACA. Excelente ubicación, gran pareado, posibilidad despacho profesional, próximo Zarzuela, entrar. 1.500.000 €. GILMAR. 913071159. Ref. 14231

VILLALBA. Independiente 600 metros, urbanización cerrada, calidades, piscina, céntrico. 1.500.000 €. GILMAR 918500000. Ref. 1118

GUADARRAMA. 8410 metros, dentro urbanización, seguridad, ideal residencia mayores. 1.500.000 €. GILMAR 918499099. Ref. 1162

TORRELODONES. 400 construidos, rústica, dos plantas, impecable, 2500 parcela, vistas, única. 1.500.000 €. GILMAR 918500000. Ref. 1171

VILLAVICIOSA ODÓN. Bosque, 600 m, parcela, 1.205 m, 5 dormitorios, piscina, bonito jardín. 1.500.000 €. GILMAR. 1.500.000 €. GILMAR. 916339944. Ref. 8551

MONTECLARO Encinar, para reformar, 345 metros, 2.050 metros de parcela. 1.500.000 €. GILMAR. 913526309. Ref. 15702

VILLAVICIOSA. Campodón, individual, 650 metros, 1600 parcela, 6 dormitorios, 2 piscinas, jardín de diseño. 1.500.000 €. GILMAR. 916339944. Ref. 15021

MONTECLARO Colmenar, impecable, 285 metros, 80 terraza acristalada, excelente ubicación. 1.515.000 €. GILMAR. 916339944. Ref. 13549.

POZUELO. Monteclaro, Colmenar, impecable, 285 metros, 100 terraza acristalada, excelente ubicación. 1.515.000 €. GILMAR. 916339944. Ref. 13549

POZUELO. Monteclaro, Modelo Colmenar, ampliado con terraza acristalada 100 metros, impecable, parcela 1240 metros. 1.515.000 €. GILMAR 916339944. Ref. 13549

MAJADAHONDA. 600 metros, 110 parcela, totalmente reformada, impecable, 2 plantas. 1.532.000 €. GILMAR 916392025. Ref. 6198

POZUELO. Independiente a estrenar, 400 construidos, piscina excelente calidades. 1.550.000 €. GILMAR. 913071159. Ref. 13066

MAJADAHONDA. Pinar Plantío, magnífico independiente, 465 metros, piscina. 1.550.000 €. GILMAR. 916339944. Ref. 14590

MAJADAHONDA. Pinar del Plantío, independiente, 5 dormitorios, piscina propia, zona con vigilancia 24 horas. 1.550.000 €. GILMAR 916339944. Ref. 14590

ROZAS, Golf, 600 metros, 4.000 metros parcela, calidades, vistas, precioso jardín con piscina. 1.560.000 €. GILMAR 916392025. Ref. 3680

BOADILLA. Las Lomas, oportunidad, magnífica casa impecable, excelentes calidades, todas las comodidades. Piscina. paddel. 1.575.000 €. GILMAR 916339944. Ref. 12336

BOADILLA Las Lomas, para entrar, excelente distribución, muy bien situado, 340 metros, 2055 parcela, porche, piscina. 1.577.000 €. GILMAR. 916339944. Ref. 9221

ROZAS golf, magnífico independiente situado en la entrada de la urbanización, piscina, tenis, parcela llana. 1.600.000 €. GILMAR. 916392025. Ref. 3530

SOMOSAGUAS. Independiente, mejor zona, 490 construidos, 960 parcela, piscina, vistas, buen estado, seis dormitorios, cuatro baños, gran salón y terrazas. 1.620.000 €. GILMAR. 911310800. Ref. 16819

ARAVACA. Diplomáticos, oportunidad, independiente, 765 parcela, casa antigua dos plantas, buen estado, casa servicio, muy buena zona. 1.622.000 €. GILMAR. 913071159. Ref. 17098

BOADILLA. Parque, magnífico independiente, inmejorables calidades, para entrar, lujo. 1.650.000 €. GILMAR. 916339944. Ref. 14164

BOADILLA. Parque Boadilla, magnífico independiente, carpintería Nogal, 5 dormitorios, salón tipo inglés con pantalla cine, bar, chimenea, piscina. 1.650.000 €. GILMAR 916339944. Ref. 16663

MAJADAHONDA. 577 metros, 1831 parcela, estilo toledano, calidades. 1.670.000 €. GILMAR. 916392025. Ref. 4329

POZUELO Independiente a estrenar, excelentes calidades, 452 construidos, piscina, domótica, ascensor. 1.683.000 € GILMAR 913071159 Ref. 19674

BOADILLA, Las Lomas, fondo de saco, 521 metros, parcela 3521, suite de 41 metros, bonito hall. 1.700.000 €. GILMAR 916339944. Ref. 18101

POZUELO. Monteclaro, Encinar, reformado, ampliado, 425 metros, 1885 parcela, piscina. 1.735.422 €. GILMAR. 916339944. Ref. 14164

POZUELO. Urbanización Monteclaro, modelo Encinar, 425 metros, reformado y ampliado, parcela 1885 con piscina, para entrar. 1.735.422 €. GILMAR 916339944. Ref. 14164

MONTEALINA. Precioso Levitt, 451 metros, 2134 parcela, impecable para entrar, piscina, garaje 4 plazas. 1.750.000 €. GILMAR. 911310800. Ref. 14514

MONTECLARO. Chalé independiente de 650 metros, parcela de 1.900, piscina, gimnasio, garaje 6 coches, modelo Encinar ampliado. 1.750.000 €. GILMAR. 916339944. Ref. 13624

MONTECLARO. Pozuelo, 650 metros, parcela 1900, piscina, gimnasio, garaje 6 coches, modelo Encinar ampliado. 1.750.000 €. GILMAR. 916339944. Ref. 13624

VILLAVICIOSA ODÓN. El Castillo, gran chalé lujo, 700 m, 1500 parcela, 5 dormitorios, piscina, calidades, vistas. 1.850.000 €. GILMAR. 916339944. Ref. 5597

QUIJORNA. Finca 30000 metros a 1,5 km pueblo, 490 casa con diseño, boxes caballos, vegetación, reformada, todos los servicios. 1.854.000 €. GILMAR. 916339944. Ref. 12054.

ARAVACA impecable adosado esquina, buena zona residencial, vigilancia 24 horas, 575 m2 construidos y 750 m de parcela con piscina 1.880.000 €. www.promora.com 913570990. PV3833 PROMORA

MONTE ALINA. Levitt 450 construidos, 1450 metros parcela, piscina, tenis, padel, precioso jardín, espectaculares vistas. 1.890.000 €. GILMAR. 911310800. Ref. 13885

BOADILLA. Parque. Individual 600 metos, 3.100 parcela. 9 dormitorios, 8 baños, 2 salones. Bodega, piscina, tenis. Vistas. Impecable. 1.890.000 €. GILMAR 916339944. Ref. 18200

BOADILLA Lomas, 950 metros, parcela 2690 metros, 6 dormitorios, salón 150 metros, piscina. 1.893.000 €. GILMAR 916339944. Ref. 9320

ENCINAR REYES. Pareado 360 construidos, magnífico salón, comedor independiente, 3 dormitorios más servicio, impecable. 1.900.000 €. GILMAR 916503011. Ref. 18161

ENCINAR REYES. Pareado 360 construidos, magnífico salón, comedor independiente, 3 dormitorios más servicio, impecable. 1.900.000 €. GILMAR 916503011. Ref. 18161

BOADILLA. Lomas, gran independiente, diseño, ideal 2 familias, excelente parcela. 1.950.000 €. GILMAR. 916339944. Ref. 7111

BOADILLA. Lomas, 900 metros, ideal una vivienda o dos pareados, 3.780 parcela, piscina, tenis, diseño. 1.950.000 €. GILMAR 916339944. Ref. 7111

VILLANUEVA CAÑADA Guadamonte, gran independiente, 750 m, parcela 5500, 8 dormitorios, casa guardeses, tenis, piscina. 1.956.000 €. GILMAR. 916339944. Ref. 5517

MONTEPRINCIPE Independiente, 600 construidos, 3000 parcela, gran recibidor, dos salones, piscina, tenis. 2.000.000 €. GILMAR. 911310800. Ref. 13666.

SOMOSAGUAS. Ocasión, urge venta, independiente, buena parcela, salón 200 mts, piscina climatizada, seguridad 24 horas. 2.000.000 € GILMAR 911310800 Ref. 19673

ALPEDRETE, chalet catalogado, 110 años de antigüedad, amplio salón con doble altura, comedor, cinco dormitorios, cocina con office, totalmente restaurado, casa invitados independiente, bonito jardín con piscina. 2.016.000 €. GILMAR 918499099. Ref. 1148

LA FINCA. Adosado, sótano hecho, seguridad 24 horas. 2.100.000 €. GILMAR. 911310800. Ref. 14951

MONTEALINA. 661 construidos, 3212 parcela, piscina, gran recibo, impecable. 2.100.000 €. GILMAR 911310800. Ref. 14987

MONTEALINA, 500 construidos, 2000 parcela, impecable, excelentes calidades, 2 alturas, piscina 2.100.000 €. GILMAR 911310800. Ref. 19691

BOADILLA Bonanza, 850 metros, 3000 parcela, 5 dormitorios, 3 baños, zona servicio, sistema domótico, piscina climatizada. 2.100.000 €. GILMAR.916339944. Ref. 8569

BOADILLA. Valdecabañas, 800 metros dos plantas, recién construida, diseño, excelentes calidades. 2.180.000 €. GILMAR. 916339944. Ref. 16890

BOADILLA. Valdecabañas, independiente 800 una planta recién construidos, 5 dormitorios, piscina verano- invierno en la vivienda. 2.180.000 €. GILMAR 916339944. Ref. 16890

VILLANUEVA CAÑADA. 12.000 metros parcela, vivienda 700 metros, 1 planta, jardín 5.000 metros, precioso, perfectamente equipado, árboles centenarios, piscina, tenis. 2.200.000 €. GILMAR. 916392025. Ref. 13930

MONTEALINA Independiente, 600 construidos, 2740 parcela, piscina, tenis, salón 100 metros. 2.200.000 €. GILMAR. 911310800. Ref. 11620.

POZUELO. Bellas Artes. Impresionante chalet independiente de diseño. Como nuevo. 600 construidos, 750 parcela. 2.200.000 €. GILMAR 913071159. Ref. 17836

BOADILLA, Las lomas, 650 metros, diseño vanguardista, las mejores vistas de la urbanización, parcela 4500. 2.200.000 €. GILMAR 916339944. Ref. 18097

ROZAS, 1500 construidos, edificio protegido, residencial, 2.215.000 €. GILMAR. 916392025. Ref. 3277.

MONTEALINA Precioso independiente, 600 construidos, 2000 parcela, piscina, todo en una planta. 2.225.550 €. GILMAR. 911310800. Ref. 12227.

MAJADAHONDA. Interland, 700 construidos, 1800 preciosa parcela, impecable, 2.270.000 €. GILMAR. 916392025. Ref. 11845

VILLAVICIOSA DE ODÓN. Bosque, 780 metros, lujo, piscina interior planta, excelentes sistemas de seguridad. 2.300.000 €. GILMAR. 916339944. Ref. 14736

LA FINCA- Somosaguas. Adosado de esquina, excelentes calidades, vigilancia 24 horas, porche cerrado con fuente en la piscina, bodega y sala de cartas. 2.400.000 €. GILMAR 911310800. Ref. 16548

ARAVACA. Diplomáticos, mejor zona, independiente 1067 parcela, 500 construidos, 6 dormitorios, piscina, garaje 4 coches, impecable. 2.450.000 €. GILMAR. 913071159. Ref. 11915

ARAVACA. Independiente 570 construidos, 870 parcela, céntrico, muy buen estado, gran distribución, casa señorial y elegante, piscina y garaje. 2.450.000 €. GILMAR 913071159. Ref. 12862

SOMOSAGUAS. Magnífico independiente soleadísimo, gran salón, amplísimas estancias, piscina, buenísima parcela, seguridad 24 horas. 2.450.000 €. GILMAR 911310800. Ref. 14626

SOMOSAGUAS preciosa casa independiente calidades, 670 m2 bonito jardín muy cuidado de 2550 m2, 2.450.000 €. www.promora.com 913570990. PV3610 PROMORA

BOADILLA Las Lomas, mansión de 1024 metros construidos, estrenar, 9 suites, parcela 3000 metros. 2.490.000 €. GILMAR 916339944. Ref. 7118

BOADILLA. Bonanza, independiente estrenar, 580 metros, parcela 1.500. Inmejorable construcción y calidades, carpintería Teka, grifería Trentino, piedra gallega a mano, piscina, jacuzzi, sauna. 2.490.000 €. GILMAR 916339944. Ref. 13420

MONTEPRÍNCIPE Independiente, una planta, 500 construidos, 3100 preciosa parcela, cinco dormitorios, zona servicio. 2.500.000 €. GILMAR. 911310800. Ref. 11643.

ARAVACA. Chalé independiente, muy tranquilo, excelente comunicación, 6 dormitorios, 6 baños, piscina, salón 150 metros, lujo. 2.500.000 €. GILMAR. 913071159. Ref. 14644

SOMOSAGUAS. Independiente de 800 construidos, 3014 parcela, vigilancia 24 horas en la mejor zona de la urbanización, 2 plantas. 2.500.000 €. GILMAR. 911310800. Ref. 18268

BOADILLA. Lomas, 700 metros, nueva construcción, estrenar, entrega enero, excelentes calidades y distribución. 2.500.000 €. GILMAR 916339944. Ref. 17527

EMPRESA PROMOTORA UBICADA EN MADRID
COMPRA
HOTELES
CENTROS GERIÁTRICOS
RESIDENCIAS DE ESTUDIANTES
EDIFICIOS PARA REHABILITAR
MÍNIMO 120 PLAZAS
PREFERIBLE ZONA CENTRO
MÁS INFORMACIÓN EN EL TLFNO. 902 511 651

AtisReal

902 22 55 22
www.subastas.atisreal.com
SUBASTA INMOBILIARIA EN INTERNET nº 109
VIVIENDAS - LOCALES - NAVES INDUSTRIALES
PLAZAS DE GARAJE - TRASTEROS - RÚSTICAS
Inmuebles en toda España
Hasta el 3 de Abril de 2008

ERIZANA PUBLICIDAD
ANUNCIOS POR PALABRAS Y CAMPAÑAS EN EL MUNDO 91 576 64 48
GRANDES DESCUENTOS

ANUNCIOS BREVES

SOMOSAGUAS. Centro, independiente 2.900 estupenda parcela, muy bien ubicada, 1.100 construidos. 2.550.000 €. GILMAR 911310800. Ref. 18639

TORRELODONES, Colonia, magnífico independiente 850 metros, 4800 parcela, 5 suites, salón 100 metros, paddle, minigolf, cine, vistas. 2.750.000 €. GILMAR 916392025. Ref. 12977

BOADILLA Pino Centinela, lujo 850 m, 2500 parcela, piscina, paddle, impecable, excelente construcción, gran bodega, 2.820.000 €. GILMAR. 916339944. Ref. 6116.

BOADILLA. Pino Centinela, independiente 850 metros, lujo, calidades inmejorables, parcela 2500 excelente porche con jardín y piscina. 2.820.000 €. GILMAR 916339944. Ref. 6116

LA FLORIDA. 425 construidos, 1518 parcela, casita a parte de servicio, piscina, 3 garajes, reformado, 2.865.000 €. GILMAR. 911310800. Ref. 14299

ARAVACA casa independiente 500 m2 con parcela 940 m2 y de distribución cómoda. 2.900.000 €. www.prmora.com 913570990. PV4043 PROMORA

MONTECILLO. Independiente espectacular, gran salón, vigilancia 24 horas, amplias estancias, piscina jacuzzi, gran sala insonorizada. 2.950.000 €. GILMAR 913071159. Ref. 18313

VALDEMARÍN- La Florida, espectacular independiente, impecable, 696 construidos, 2532 parcela, piscina, pegado al Pardo, alarma perimetral, cámaras vigilancia, persinanas eléctricas. 2.975.000 €. GILMAR. 911310800. Ref. 16960

MAJADAHONDA 700 metros, 2240 preciosa parcela, vivienda exclusiva. 3.000.000 €. GILMAR. 916392025. Ref. 16374.

SOMOSAGUAS. Zona A, dos chalets misma parcela, 1452 construidos, 4606 parcela, piscina, precioso jardín, calidades. 3.000.000 €. GILMAR. 913071159. Ref. 5146

SOMOSAGUAS Independiente, 700 construidos, 3000 parcela, piscina, orientación medio-dia. 3.000.000 €.GILMAR. 911310800. Ref. 2488.

MONTEALINA. Espectacular independiente 750 construidos, 3700 parcela, impecable, gran recibo, precioso jardín con piscina, gimnasio y sala de fiestas, todos dormitorios tipo suite. 3.000.000 €. GILMAR. 911310800. Ref. 16761

BOADILLA. Lomas. Gran independiente señorial, 1200 metros, 3310 parcela, modernos sistemasseguridad, interiores pino oregón, estilo colonial francés. 3.000.000 €. GILMAR. 916339944. Ref. 14781

BOADILLA, Las Lomas, magnífico independiente de estilo colonial francés, 1200 metros, cine, sala piano-bar, bodega, piscina, tenis. 3.000.000 €. GILMAR 916339944. Ref. 14781

POZUELO. Montecillo, independiente 1000 metros, 2930 metros parcela espectacular junto Casa Campo. 3.100.000 €. GILMAR. 913071159. Ref. 8919

ALPEDRETE. Magnífico chalet de excepcional diseño con 1.300 metros construidos tiene tres amplios salones, cocina abierta con más de 80 metros, cuatro dormitorios con bañoy despacho todos, zona de servicio, parcela de hectárea con gran cenador barbacoa, está para entrar a vivir. 3.100.000 €. GILMAR 918499099. REF-1031

POZUELO. Independiente 3000 parcela, piscina, tenis, jacuzzi, conservación impecable. 3.150.000 €. GILMAR. 913071159. Ref. 1509.

MONTEALINA Independiente 1200 construidos, 3600 parcela, piscina, muy luminoso. 3.150.000 €. GILMAR. 911310800, Ref. 11433.

VALDEMARÍN. Chalé, gran parcela arbolada, magnífica zona, construcción cómoda. 3.150.000 €. GILMAR 911310800. Ref. 16656

POZUELO - Somosaguas, preciosa parcela 3.400 metros, magnífica casa, 100 metros salón, 4 suite, mejor zona. 3.200.000 €. GILMAR. 911310800. Ref. 12380.

MORALEJA. Independiente 790 construidos, 6 dormitorios más servicio, magníficos salones, precioso jardín interior japonés, parcela 2500, fondo saco, pozo propio. 3.300.000 €. GILMAR 916503011. Ref. 19516

MORALEJA. Independiente 790 construidos, 6 dormitorios más servicio, magníficos salones, precioso jardín interior japonés, parcela 2500, fondo saco, pozo propio. 3.300.000 €. GILMAR 916503011. Ref. 19516

● SOMOSAGUAS A.
MANSIÓN LUJO. PRECIOSA. EXCELENTES CALIDADES. 2.000 METROS, 6.000 PARCELA. OPORTUNIDAD. 3.400.000 €. 915631135.

SOMOSAGUAS 800 construidos, dos plantas, 3500 parcela, piscina, camaras seguridad. 3.600.000 €. GILMAR. 911310800. Ref. 13474.

CAMARINES. Independiente, magníficas vistas, máximas calidades, muy próximo Madrid. 3.600.000 €. GILMAR 913071159. Ref. 14093

LA FINCA. Independiente, seguridad 24 horas, año 2003, piscina, parcela 1100 aproximadamente. 3.600.000 €. GILMAR. 911310800. Ref. 18345

POZUELO. La Finca, independiente 700 construidos, 1100 parcela, como nuevo, piscina, gran garaje, muy bien situado. 3.600.000 €. GILMAR. 911310800. Ref. 18740

LA FINCA- Somosaguas, magnífico independiente entrar, gran bodega, amplísimo salón, piscina, seguridad 24 horas. 3.600.000 €. GILMAR 911310800. Ref. 16515

LA FINCA. Espectacular independiente, 634 construidos, parcela 1000 metros, impecable, 24 h seguridad. 3.675.000 €. GILMAR 911310800. Ref. 15912

LA FINCA- Somosaguas individual, máxima seguridad, estancias muy amplias. 3.790.000 €. GILMAR 911310800. Ref. 19067

LA FINCA- Somosaguas. Urbanización lujosa, máxima seguridad, independiente, amplias estancias, piscina. 3.800.000 €. GILMAR 911310800. Ref. 15849

SOMOSAGUAS 1400 construidos, 2775 parcela, piscina, totalmente reformado. 4.200.000 €. GILMAR. 911310800. Ref. 2219.

SOMOSAGUAS. Excelente independiente, 8 dormitorios, 8 baños, gran parcela, piscina. 4.500.000 €. GILMAR. 911310800. Ref. 5807

LA FLORIDA casa independiente de una sola gran planta 700 m2 y una parcela de 3000 m2 arbolda. Linda con el Monte de El Pardo 4.500.000 €. www.promora.com 913570990. PV4019 PROMORA

FLORIDA. Magnífico chalet lindando Pardo, vistas únicas, piscina, jardín muy arbolado, cenador independiente. 4.725.000 €. GILMAR 911310800. Ref. 17286

POZUELO. Urbanización cerrada exclusiva, chalé único a estrenar, gran parcela, individual, máxima seguridad y privacidad. 4.950.000 €. GILMAR. 911310800. Ref. 14569

SOMOSAGUAS. Independiente, 1300 construidos, 3890 parcela, siete dormitorios. 5.000.000 €. GILMAR. 911310800. Ref. 4581.

LA FINCA Urbanización exclusiva, independiente, magníficas calidades, máxima seguridad, eintimidad, estrenar. 5.378.000 €. GILMAR 911310800. Ref. 15513

LA FINCA. Vista lagos, estrenar, máxima seguridad e intimidad. 5.800.000 €. GILMAR 911310800. Ref. 15979

POZUELO Urbanización cerrada exclusiva, chalet único a estrenar, gran parcela individual, máxima seguridad y privacidad. 5.850.000 €. GILMAR 911310800. Ref. 14659.

SOMOSAGUAS. Chalet único aprox 1700 metros, 6700 parcela construidos, amplísimas estancias, piscina cubierta, padel, calidades de primera. 5.900.000 €. GILMAR 911310800. Ref. 18469

PRADOLARGO. Pozuelo, magnífico independiente, gran diseño, muy buen estado, 2000 metros, 7500 parcela, casa principal, casa invitados, casa servicio, piscina climatizada y gimnasio, piscina verano y tenis. Oportunidad. 7.350.000 €. GILMAR. 911310800. Ref. 15887

SOMOSAGUAS. Independiente. Formidable chalet en dos plantas. Impecable, 1800 construidos, 5900 magnífica parcela. 7.500.000 €. GILMAR 911310800. Ref. 17835

Sin definir precio

● ARAVACA.
URGE. CHALET PAREADO. 300 M2. MAGNIFICAS VISTAS. BUEN ESTADO. ABSTENERSE AGENCIAS. 666517178. 659575590.

16

N-I Ctra. de Burgos
La Moraleja / Alcobendas
S. S. de los Reyes / Ctra. Colmenar
(Tres Cantos)

Más de 360.000 €

GERCO. Manzanares el Real, chalé 132 metros más 100 de jardín, 4 dormitorios, 2 baños, cocina amueblada, salón comedor, chimenea, terraza, porche, piscina, bien comunicado. 367.500 €. 61.146.855 ptas. 915751570.

CLUB DE CAMPO. Chalet esquina, 3 dormitorios, 2 baños, aseo, terraza, solarium, garaje 3 coches, zona común, piscina, paddel. 437.000 €. GILMAR 916503011. REF-11477

CLUB DE CAMPO. Chalet esquina, 3 dormitorios, 2 baños, aseo, terraza, solarium, garaje 3 coches, zona común, piscina, paddel. 437.000 €. GILMAR 916503011. REF-11477

GERCO. El Molar, nueva construcción, próxima entrega, 204 metros sobre parcela de 150 metros, 4 dormitorios, 3 baños, carpintería lujo, cocina amueblada, piscina. 450.882 €. 75.020.452 ptas. 915751570.

URBANIZACIÓN El Coto: chalet independiente de 240 m2 útiles, 2 plantas, 4 habitaciones amplias, 2 baños completos + 1 aseo, salones de 24 m2 y 25 m2, terraza 16 m2 cubierta, 2 cocinas amuebladas y equipadas, puerta blindada, puertas lacadas en blanco, tarima flotante, gres, climalit, 2 chimeneas, sala de billar con barra de bar, 522 m2 de parcela con riego automático, garaje, trastero, piscina, barbacoa. 452.660 €. www.proyecto-s.es 917433092. ver fotos + información enviando SMS al 5110: F PROYECTOS 19005

GERCO. Nacional I- Cabanillas de la Sierra, chalé a estrenar, obra nueva, 275 metros en 1 planta, parcela 1.006 metros, excelentes calidades. 460.676 €. 76.650.037 ptas. 915751570.

GERCO. Nacional I- Cabanillas de la Sierra, precioso chalé a estrenar, 275 metros en 1 planta, parcela 1.400 metros, excelentes calidades, obra nueva. 492.229 €. 81.900.000 ptas. 915751570.

GERCO. Torrelaguna, vivienda unifamiliar en parcela de 30.000 metros, a 50 km de Madrid, junto Patones, buenísimas vistas, 492.300 €. 81.911.828 ptas. 915751570.

GERCO. Cotos de Monterrey, estupendo chalé de esquina, 255 metros, 4 dormitorios, 2 baños, parcela 1.000 metros, 2 plazas de garaje, trastero, leñera. 498.800 €. 82.993.337 ptas. 915751570

CLUB DE CAMPO. 220 metros, jardín, 3 dormitorios, zonas comunes. 510.000 €. GILMAR 916503011. REF-5052

CLUB DE CAMPO. 220 metros, jardín, 3 dormitorios, zonas comunes. 510.000 €. GILMAR 916503011. REF-5052

CLUB DE CAMPO. Impecable, tres dormitorios, despacho, dos baños, aseo, cocina ampliada, jardín solado, sur piscina, pádel. 526.500 €. GILMAR 916503011. REF-14136

CLUB DE CAMPO. Impecable, tres dormitorios, despacho, dos baños, aseo, cocina ampliada, jardín solado, sur piscina, pádel. 526.500 €. GILMAR 916503011. REF-14136

CLUB DE CAMPO. Adosado, 3 dormitorios, ampliaciones, buhardilla, piscina, paddel. Impecable. 530.000 €. GILMAR 916503011. REF-15065

SAN AGUSTÍN GUADALIX. Pareado estrenar, 290 metros construidos, 303 parcela, 3 dormitorios, amplios salones, vistas. 530.000 €. GILMAR. 916503011. Ref. 17350

CLUB DE CAMPO. Adosado, 3 dormitorios, ampliaciones, buhardilla, piscina, paddel. Impecable. 530.000 €. GILMAR 916503011. REF-15065

SAN AGUSTÍN GUADALIX. Pareado estrenar, 290 metros construidos, 303 parcela, 3 dormitorios, amplios salones, vistas. 530.000 €. GILMAR. 916503011. Ref. 17350

GERCO. Nacional I- Colmenar Viejo, chalé 3 dormitorios, vestidor, baño, trastero, salón con chimenea, jardín 116 metros. 549.881 €. 91.492.500 ptas. 915751570.

CLUB DE CAMPO, adosado impecable, ampliado, 221 metros, para entrar a vivir, zonas comunes estupendas, 15 minutos Plaza Castilla 560.000 €. GILMAR 916503011. Ref. 5087

CLUB DE CAMPO, adosado impecable, ampliado, 221 metros, para entrar a vivir, zonas comunes estupendas, 15 minutos Plaza Castilla 560.000 €. GILMAR 916503011. Ref. 5087

GERCO. Nacional I- Colmenar Viejo, chalé individual, 228 metros, 137 metros, parcela 3 plantas, a estrenar, excelente situación. 567.650 €. 94.449.015 ptas. 915751570.

GERCO. Fuencarral, casa individual, 3 plantas, 168 metros, 4 dormitorios, con posibilidad de 1 dormitorio más, 2 baños, trastero, muy bien comunicado. 567.957 €. 94.500.093 ptas. 915751570.

GERCO La gran Manzana, 225 metros, 5 dormitorios, 5 baños, amplio salón, 4 plantas, piscina, 2 plazas de garaje, 569.911 € (94.825.211 ptas). 915751570.

GERCO. Nacional I- Soto del Real, urbanización, chalé individual, 345 metros, 4 dormitorios, 3 baños, garaje 4 coches, muy bien comunicado. 599.509 €. 99.749.987 ptas. 915751570.

GERCO. Nacional I - Colmenar Viejo, próximo a centro comercial, precioso chalet, 5 dormitorios, 4 baños, garaje 2 coches, excelentes calidades, bien comunicado. 609.000 €. (101.329.074 ptas) 915751570.

SAN AGUSTÍN GUADALIX. Urbanización Las Fuentes, chalet pareado, 2 plantas, 200 construidos, 150 metros jardín con piscina, 4 dormitorios, 3 baños. 630.000 €. GILMAR 916503011. REF-11648

SAN AGUSTÍN GUADALIX. Urbanización Las Fuentes, chalet pareado, 2 plantas, 200 construidos, 150 metros jardín con piscina, 4 dormitorios, 3 baños. 630.000 €. GILMAR 916503011. REF-11648

GERCO. Nacional I- Tres Cantos, precioso chalé adosado, 4 plantas, 4 dormitorios, 3 baños, 2 plazas de garaje, urbanización con piscina, parque infantil, para entrar. 654.600 €. 108.916.275 ptas. 915751570.

GERCO Cotos de Monterrey- Junto a El Molar, chalé independiente, esquina, buenas vistas, 312 metros escriturados, 1.000 metros parcela, 6 dormitorios, 3 baños, 2 salones con chimenea, bodega, garaje 2 coches, 2 porches, solarium, urbanización con todos los servicios, vigilancia 24 horas, ocasión, 694.169 € (115.500.003 ptas). 915751570.

CLUB DE CAMPO. Adosado, 230 construidos, 380 jardín, tres dormitorios, salón ampliado, luminoso, garaje dos coches, impecable. 698.000 €. GILMAR 916503011. REF-15602

CLUB DE CAMPO. Adosado, 230 construidos, 380 jardín, tres dormitorios, salón ampliado, luminoso, garaje dos coches, impecable. 698.000 €. GILMAR 916503011. REF-15602

TRES OLIVOS. Adosado, 217 metros, jardín 100, tres dormitorios, en buhardilla saldrían dos dormitorios más, luminoso, próximo al metro 760.000 €. GILMAR 916503011. Ref. 19332

TRES OLIVOS. Adosado, 217 metros, jardín 100, tres dormitorios, en buhardilla saldrían dos dormitorios más, luminoso, próximo al metro 760.000 €. GILMAR 916503011. Ref. 19332

ALGETE. Urbanización Valderrey, independiente, 400 construidos, 1400 parcela con vistas, 4 dormitorios, 3 baños, bodega, garaje, piscina. 785.000 €. GILMAR 916503011. REF-12181

ALGETE. Urbanización Valderrey, independiente, 400 construidos, 1400 parcela con vistas, 4 dormitorios, 3 baños, bodega, garaje, piscina. 785.000 €. GILMAR 916503011. REF-12181

TRES CANTOS. Adosado, 290 construidos, 3 dormitorios, 2 baños, 2 salones, buhardilla diáfana 60 metros, garaje 2 coches. 787.500 €. GILMAR 916503011. REF-11961

TRES CANTOS. Adosado, 290 construidos, 3 dormitorios, 2 baños, 2 salones, buhardilla diáfana 60 metros, garaje 2 coches. 787.500 €. GILMAR 916503011. REF-11961

GERCO. Nacional I- Manzanares del Real, chalé independiente, para entrar, 4 dormitorios, 3 baños, bodega, garaje 2 coches, parcela de 1.000 metros, piscina, muy buenas calidades, 798.000 €. 132.776.028 ptas. 915751570.

GERCO. Urb. Cotos de Monterrey. Magnífico chalet, 400 metros, totalmente amueblado, 1.140 metros parcela, 4 plantas, 2 salones, 4 dormitorios, chimeneas, 2 cocinas, vestidor, terraza, jardín arbolado, barbacoa. 829.397 € (138.000.000 ptas) 915751570.

ALGETE. Urbanización Valderrey, independiente, 330 construidos, 500 parcela, piscina. 842.000 €. GILMAR 916503011. REF-11850

ALGETE. Urbanización Valderrey, independiente, 330 construidos, 500 parcela, piscina. 842.000 €. GILMAR 916503011. REF-11850

SOTO MORALEJA. Adosado esquina, 260 construidos, buen estado, amplio salón, buhardilla, zona común, piscina, tenis. 850.000 €. GILMAR. 916503011. Ref. 18404

SOTO MORALEJA. Adosado esquina, 260 construidos, buen estado, amplio salón, buhardilla, zona común, piscina, tenis. 850.000 €. GILMAR. 916503011. Ref. 18404

SOTO MORALEJA. Adosado, 160 construidos, cuatro dormitorios, se puede sacar buhardilla, jardín con porche cubierto, piscina común, garaje dos coches. 874.000 €. GILMAR 916503011. REF-15930

SOTO MORALEJA. Adosado, 160 construidos, cuatro dormitorios, se puede sacar buhardilla, jardín con porche cubierto, piscina común, garaje dos coches. 874.000 €. GILMAR 916503011. REF-15930

SOTO MORALEJA. Adosado tres alturas, 170 construidos, 3 dormitorios, fantásticas zonas comunes, cerca del metro. 890.000 €. GILMAR 916503011. REF-14561

SOTO MORALEJA. Adosado tres alturas, 170 construidos, 3 dormitorios, fantásticas zonas comunes, cerca del metro. 890.000 €. GILMAR 916503011. REF-14561

SOTO MORALEJA. Adosado, 225 construidos, cuatro dormitorios, buhardilla, garaje, zonas comunes estupendas, cerca colegios. 895.000 €. GILMAR. 916503011. Ref. 18275

SOTO MORALEJA. Adosado, 225 construidos, cuatro dormitorios, buhardilla, garaje, zonas comunes estupendas, cerca colegios. 895.000 €. GILMAR. 916503011. Ref. 18275

CIUDALCAMPO. Adosado esquina, 309 construidos, dos plantas y semisótano, cinco dormitorios, salón 45 metros, parcela 610 metros, piscina propia, más zonas comunes. 900.000 €. GILMAR. 916503011. Ref. 11668

VALDERREY ALGETE. Chalet, 350 construidos, 1000 parcela, 6 dormitorios, dos plantas, muy cuidado. 900.000 €. GILMAR 916503011. Ref. 13235

SOTO MORALEJA. Adosado, 3 dormitorios, magnífico salón, garaje dos coches, reformado, cercano metro. 900.000 €. GILMAR 916503011. REF-14886

EL SOTO PROMORA bonito adosado 220 m2, 60 m2 de terraza-jardín, 4 dormitorios 900.000 €. V3848 916504242. www.promora.com PROMORA

FUENTE EL FRESNO. Chalet independiente, 323m2, parcela 2000m2, 5 dormitorios, 4 baños. 900.000 €. Gestión Inmobiliaria ASR tlf. 915751165.

CIUDALCAMPO. Adosado esquina, 309 construidos, dos plantas y semisótano, cinco dormitorios, salón 45 metros, parcela 610 metros, piscina propia, más zonas comunes. 900.000 €. GILMAR. 916503011. Ref. 11668

VALDERREY ALGETE. Chalet, 350 construidos, 1000 parcela, 6 dormitorios, dos plantas, muy cuidado. 900.000 €. GILMAR 916503011. Ref. 13235

SOTO MORALEJA. Adosado, 3 dormitorios, magnífico salón, garaje dos coches, reformado, cercano metro. 900.000 €. GILMAR 916503011. REF-14886

FUENTE FRESNO. Dos plantas, 300 metros construidos, 2000 metros de parcela, estrenar, 5 dormitorios, garaje. 945.000 €. GILMAR 916503011. REF-5635

FUENTE FRESNO. Dos plantas, 300 metros construidos, 2000 metros de parcela, estrenar, 5 dormitorios, garaje. 945.000 €. GILMAR 916503011. REF-5635

FUENTE FRESNO. Independiente, dos plantas, 350 construidos, 1730 parcela, zona alta, vistas, piscina, paddel. 948.000 €. GILMAR. 916503011. Ref. 18216

FUENTE FRESNO. Independiente, dos plantas, 350 construidos, 1730 parcela, zona alta, vistas, piscina, paddel. 948.000 €. GILMAR. 916503011. Ref. 18216

GERCO. Cotos de Monterrey, chalé lujo 500 metros, 1.034 metros parcela, salón 100 metros con chimenea, 7 dormitorios, baños en mármol de carrara y jade, garaje 5 plazas, precioso jardín con terraza, preciosas vistas. 949.599 €. 158.000.000 ptas.915751570.

SANTO DOMINGO. Independiente, 226 construidos, 1840 parcela, 5 dormitorios, una planta, luminoso, seguridad. 965.000 €. GILMAR 916503011. Ref. 16855

SANTO DOMINGO. Independiente, 226 construidos, 1840 parcela, 5 dormitorios, una planta, luminoso, seguridad. 965.000 €. GILMAR 916503011. Ref. 16855

VEGA MORALEJA. Chalet impecable, 280 metros, 5 dormitorios, 4 baños, terraza solarium, jardín propio, magníficas zonas comunes, seguridad 24 horas. 980.000 €. GILMAR 916503011. REF-15710

SOTO MORALEJA. Pareado, 180 construidos, 4 dormitorios, 2 baños, aseo, 50 metros jardín, zonas comunes, reformado. 980.000 €. GILMAR 916503011. Ref. 11883

SOTO MORALEJA Chalet impecable, 4 dormitorios más servicio, amplísimo salón, calidades, totalmente ampliado, garaje. 980.000 €. GILMAR 916503011. Ref. 17229

VEGA MORALEJA. Chalet impecable, 280 metros, 5 dormitorios, 4 baños, terraza solarium, jardín propio, magníficas zonas comunes, seguridad 24 horas. 980.000 €. GILMAR 916503011. REF-15710

SOTO MORALEJA. Pareado, 180 construidos, 4 dormitorios, 2 baños, aseo, 50 metros jardín, zonas comunes, reformado. 980.000 €. GILMAR 916503011. Ref. 11883

SOTO MORALEJA Chalet impecable, 4 dormitorios más servicio, amplísimo salón, calidades, totalmente ampliado, garaje. 980.000 €. GILMAR 916503011. Ref. 17229

SOTO MORALEJA. Adosado, 4 dormitorios, dos salones amplios, dos garajes, metro cerca, impecable. 990.000 €. GILMAR. 916503011. Ref. 17889

SOTO MORALEJA PROMORA 220 m2 construidos y 35 m2 jardín solado. Cuatro dormitorios, 2 plazas de garaje. 990.000 €. V3936 916504242. www.promora.com

TORRELODONES. Independiente, mejores vistas, 300 construidos, gran salón, piscina. 990.000 €. GILMAR 918500000Ref. 1117

SOTO MORALEJA. Adosado, 4 dormitorios, dos salones amplios, dos garajes, metro cerca, impecable. 990.000 €. GILMAR. 916503011. Ref. 17889

GERCO. Ciudad Santo Domingo, chalet 350 metros construidos, 5 dormitorios, 3 baños, parcela llana 3.725 metros con numerosas encinas, pistas de tenis, garaje, piscina. 997.500 € (165.970.035 ptas) 915751570

VALDELAGUA. 350 construidos, 2600 parcela, 5 dormitorios, 4 baños, 2 plantas, urbanización con alta seguridad. 1.000.000 €. GILMAR 916503011. REF-5625

VALDELAGUA. 350 construidos, 2600 parcela, 5 dormitorios, 4 baños, 2 plantas, urbanización con alta seguridad. 1.000.000 €. GILMAR 916503011. REF-5625

CIUDALCAMPO. Oportunidad independiente, 375 metros construidos, cinco dormitorios, cuatro baños, salón 60 metros, parcela 2.500, piscina, dos plantas. 1.060.000 €. GILMAR 916503011. REF-15570

CIUDALCAMPO. Oportunidad independiente, 375 metros construidos, cinco dormitorios, cuatro baños, salón 60 metros, parcela 2.500, piscina, dos plantas. 1.060.000 €. GILMAR 916503011. REF-15570

FUENTE FRESNO. 420 construidos, 2.000 parcela, 2 plantas, 5 dormitorios, 2 salones. 1.063.000 €. GILMAR 916503011. REF-2188

FUENTE FRESNO. 420 construidos, 2.000 parcela, 2 plantas, 5 dormitorios, 2 salones. 1.063.000 €. GILMAR 916503011. REF-2188

SOTO MORALEJA. Adosado esquina, tres plantas, 300 construidos, 5 dormitorios, cuatro baños, aseo, porche, jardín y zona común con piscina, se puede hacer buhardilla. 1.100.000 €. GILMAR. 916503011. Ref. 16848

BERROCALES JARAMA. 450 construidos, 1862 parcela, piscina, 4 dormitorios, apartamento servicio, vistas club privado, piscinas, paddel, campo prácticas golf. 1.100.000 €. GILMAR 916503011. Ref. 17744

SOTO MORALEJA. Adosado esquina, tres plantas, 300 construidos, 5 dormitorios, cuatro baños, aseo, porche, jardín y zona común con piscina, se puede hacer buhardilla. 1.100.000 €. GILMAR. 916503011. Ref. 16848

BERROCALES JARAMA. 450 construidos, 1862 parcela, piscina, 4 dormitorios, apartamento servicio, vistas club privado, piscinas, paddel, campo prácticas golf. 1.100.000 €. GILMAR 916503011. Ref. 17744

SOTO MORALEJA. Adosado, 350 construidos, 4 dormitorios más servicio, terraza 64 metros, jardín privado, zonas comunes. 1.111.000 €. GILMAR 916503011. Ref. 8071

SOTO MORALEJA. Adosado, 350 construidos, 4 dormitorios más servicio, terraza 64 metros, jardín privado, zonas comunes. 1.111.000 €. GILMAR 916503011. Ref. 8071

VALDEBEBAS. Dos últimos chalets 400m2, 225 parcela, garaje 70m, cocina equipada. Excelentes caliadades, 4 habitaciones con vestidor, 3 baños. Buhardila, calefacción gas natural, a/a. Venta 1.121.000 €. Alquiler 3.800 euros/ mes. 618639818.

SOTO MORALEJA. Adosado 330 construidos, 4 dormitorios más servicio, dos salones, magnífica situación, muy cuidado. 1.130.000 €. GILMAR 916503011. Ref. 17247

SOTO MORALEJA. Adosado 330 construidos, 4 dormitorios más servicio, dos salones, magnífica situación, muy cuidado. 1.130.000 €. GILMAR 916503011. Ref. 17247

FUENTE DEL FRESNO. Chalet en una planta, 450 construidos, 4 dormitorios, 4 baños, parcela 1800, piscina, gran terraza. 1.136.000 €. GILMAR 916503011. REF-11960

FUENTE DEL FRESNO. Chalet en una planta, 450 construidos, 4 dormitorios, 4 baños, parcela 1800, piscina, gran terraza. 1.136.000 €. GILMAR 916503011. REF-11960

SANTO DOMINGO. 995 construidos, 2400 parcela, 5 dormitorios, 2 despachos, 5 baños, para actualizar. 1.142.000 €. GILMAR 916503011. REF-1518

SANTO DOMINGO. 995 construidos, 2400 parcela, 5 dormitorios, 2 despachos, 5 baños, para actualizar. 1.142.000 €. GILMAR 916503011. REF-1518

ENCINAR REYES. 180 construidos, 236 parcela, 3 dormitorios, amplio salón, urbanización vigilada, garaje dos coches. 1.150.000 €. GILMAR 916503011. REF-14979

ENCINAR REYES. 180 construidos, 236 parcela, 3 dormitorios, amplio salón, urbanización vigilada, garaje dos coches. 1.150.000 €. GILMAR 916503011. REF-14979

FUENTE FRESNO. 426 construidos, 4 dormitorios más 1 de servicio, buena zona, bonito jardín, piscina. 1.155.000 €. GILMAR 916503011. REF-3829

FUENTE FRESNO. 426 construidos, 4 dormitorios más 1 de servicio, buena zona, bonito jardín, piscina. 1.155.000 €. GILMAR 916503011. REF-3829

SANTO DOMINGO. 450 construidos, 2547 parcela, 4 dormitorios, 3 baños, contraventanas de seguridad, estupendo jardín, piscina. 1.158.000 €. GILMAR 916503011. REF-11255

CIUDALCAMPO. Estrenar, 500 metros, dos plantas, cinco dormitorios, gran cocina, amueblada, parcela 2.500 metros, zona alta. 1.158.000 €. GILMAR 916503011. Ref. 9450

SANTO DOMINGO. 450 construidos, 2547 parcela, 4 dormitorios, 3 baños, contraventanas de seguridad, estupendo jardín, piscina. 1.158.000 €. GILMAR 916503011. REF-11255

CIUDALCAMPO. Estrenar, 500 metros, dos plantas, cinco dormitorios, gran cocina, amueblada, parcela 2.500 metros, zona alta. 1.158.000 €. GILMAR 916503011. Ref. 9450

ENCINAR REYES. Pareado, 4 dormitorios, tres baños, magnífico salón, 150 jardín, 2 garajes, trastero, piscina, paddel, vigilancia. 1.160.000 €. GILMAR 916503011. Ref. 18588

ENCINAR REYES. Pareado, 4 dormitorios, tres baños, magnífico salón, 150 jardín, 2 garajes, trastero, piscina, paddel, vigilancia. 1.160.000 €. GILMAR 916503011. Ref. 18588

SOTO MORALEJA. Adosado esquina, 270 construidos, 4 dormitorios más servicio, 4 baños más uno, aseo visitas, jardín 150 metros, zonas comunes con piscina, garaje 2 coches. 1.190.000 €. GILMAR 916503011 REF-15396

CIUDALCAMPO. Independiente, dos plantas, 300 construidos, 2500 parcela, magnífica situación, muy arbolada, piscina. 1.190.000 €. GILMAR. 916503011. Ref. 18347

SOTO MORALEJA. Adosado esquina, 270 construidos, 4 dormitorios más servicio, 4 baños más uno, aseo visitas, jardín 150 metros, zonas comunes con piscina, garaje 2 coches. 1.190.000 €. GILMAR 916503011 REF-15396

CIUDALCAMPO. Independiente, dos plantas, 300 construidos, 2500 parcela, magnífica situación, muy arbolada, piscina. 1.190.000 €. GILMAR. 916503011. Ref. 18347

SOTO MORALEJA. Pareado, 3 dormitorios más servicio, fantástico salón, 100 metros jardín, garaje dos coches. 1.200.000 €. GILMAR 916503011. REF-10964

ALGETE. Urbanización Valderrey. Chalet en 3 plantas, impecable, 350 construidos, 700 parcela, 5 dormitorios, 4 baños, gimnasio, jacuzzi, bodega, único, mejor verlo. 1.200.000 €. GILMAR 916503011. REF-12055

SANTO DOMINGO. Chalet independiente, 560 construidos, 1770 parcela, 5 dormitorios más servicio, precioso jardín, piscina, vistas, bien conservado. 1.200.000 €. GILMAR 916503011. REF-15478

SOTO MORALEJA. Pareado, 3 dormitorios más servicio, fantástico salón, 100 metros jardín, garaje dos coches. 1.200.000 €. GILMAR 916503011. REF-10964

ALGETE. Urbanización Valderrey. Chalet en 3 plantas, impecable, 350 construidos, 700 parcela, 5 dormitorios, 4 baños, gimnasio, jacuzzi, bodega, único, mejor verlo. 1.200.000 €. GILMAR 916503011. REF-12055

SANTO DOMINGO. Chalet independiente, 560 construidos, 1770 parcela, 5 dormitorios más servicio, precioso jardín, piscina, vistas, bien conservado. 1.200.000 €. GILMAR 916503011. REF-15478

ENCINAR REYES. Pareado impecable, 3 dormitorios, gran salón, vigilancia, piscina, pádel. 1.250.000 €. GILMAR 916503011. REF-8402

ENCINAR REYES. Pareado impecable, 3 dormitorios, gran salón, vigilancia, piscina, pádel. 1.250.000 €. GILMAR 916503011. REF-8402

SANTODOMINGO. Independiente, 540 construidos, 3500 parcela, 4 dormitorios más servicio, fantásticos salones, impecable, luminoso. 1.260.000 €. GILMAR 916503011. REF-15605

SANTODOMINGO. Independiente, 540 construidos, 3500 parcela, 4 dormitorios más servicio, fantásticos salones, impecable, luminoso. 1.260.000 €. GILMAR 916503011. REF-15605

FUENTE DEL FRESNO. Independiente, 450 construidos, 1985 parcela, reformado, 5 dormitorios, 4 baños, gran salón, dos plantas. 1.263.000 €. GILMAR 916503011. REF-3268

SANTO DOMINGO. 400 construidos, 3500 parcela, 5 dormitorios, 4 baños, posibilidad de ampliación, zona alta, vistas. 1.263.000 €. GILMAR 916503011. REF-11345

FUENTE DEL FRESNO. Independiente, 450 construidos, 1985 parcela, reformado, 5 dormitorios, 4 baños, gran salón, dos plantas. 1.263.000 €. GILMAR 916503011. REF-3268

SANTO DOMINGO. 400 construidos, 3500 parcela, 5 dormitorios, 4 baños, posibilidad de ampliación, zona alta, vistas. 1.263.000 €. GILMAR 916503011. REF-11345

CIUDALCAMPO. Independiente, 2 plantas, magnífica distribución 420 construidos, 2500 parcela, piscina. 1.300.000 €. GILMAR 916503011. Ref. 13581

VALDELAGUA. Independiente, impecable, dos plantas, 400 construidos, 6 dormitorios, 4 baños, 2100 parcela, piscina, alta seguridad, 24 horas. 1.300.000 €. GILMAR 916503011. REF-14519

SANTO DOMINGO. 420 construidos, 1900 parcela, 3 dormitorios, 3 baños más 2, parcela ajardinada, tipo toscana, piscina. 1.300.000 €. GILMAR 916503011. REF-11250

FUENTE FRESNO. Oportunidad, independiente, 450 construidos, 1850 parcela, vistas, 5 dormitorios, 5 baños, mejor verlo. 1.300.000 €. GILMAR 916503011. REF-14915

SANTO DOMINGO Impecable, una planta, fantásticas vistas, 420 construidos, 3500 parcela, cuatro dormitorios, cuatro baños, aseo, zona de invitados independiente. 1.300.000 €. GILMAR 916503011. Ref. 16074

VALDETORRES. Fantástico chalet independiente, 680 construidos, 4 dormitorios más servicio, calidades lujo, piscina, domótica, luminoso, vistas. 1.300.000 €. GILMAR 916503011. Ref. 19334

CIUDALCAMPO. Independiente, 2 plantas, magnífica distribución 420 construidos, 2500 parcela, piscina. 1.300.000 €. GILMAR 916503011. Ref. 13581

VALDELAGUA. Independiente, impecable, dos plantas, 400 construidos, 6 dormitorios, 4 baños, 2100 parcela, piscina, alta seguridad, 24 horas. 1.300.000 €. GILMAR 916503011. REF-14519

SANTO DOMINGO. 420 construidos, 1900 parcela, 3 dormitorios, 3 baños más 2, parcela ajardinada, tipo toscana, piscina. 1.300.000 €. GILMAR 916503011. REF-11250

FUENTE FRESNO. Oportunidad, independiente, 450 construidos, 1850 parcela, vistas, 5 dormitorios, 5 baños, mejor verlo. 1.300.000 €. GILMAR 916503011. REF-14915

SANTO DOMINGO Impecable, una planta, fantásticas vistas, 420 construidos, 3500 parcela, cuatro dormitorios, cuatro baños, aseo, zona de invitados independiente. 1.300.000 €. GILMAR 916503011. Ref. 16074

VALDETORRES. Fantástico chalet independiente, 680 construidos, 4 dormitorios más servicio, calidades lujo, piscina, domótica, luminoso, vistas. 1.300.000 €. GILMAR 916503011. Ref. 19334

CIUDALCAMPO, 2590 parcela, 400 casa a su medida, piscina, jardín con riego, 1.322.000 € 659459235 www.valcampo.com

ENCINAR REYES. Pareado 250 construidos, 3 dormitorios, 2 baños, aseo, salón 80 metros, 170 metros jardín, piscina, seguridad. 1.350.000 €. GILMAR 916503011. Ref. 16724

ENCINAR REYES. Pareado 250 construidos, 3 dormitorios, 2 baños, aseo, salón 80 metros, 170 metros jardín, piscina, seguridad. 1.350.000 €. GILMAR 916503011. Ref. 16724

SOTO MORALEJA. Pareado, 230 construidos, totalmente reformado, amplísimo salón, 5 dormitorios más servicio, magnífica terraza. 1.370.000 €. GILMAR 916503011. Ref. 18266

SOTO MORALEJA. Pareado, 230 construidos, totalmente reformado, amplísimo salón, 5 dormitorios más servicio, magnífica terraza. 1.370.000 €. GILMAR 916503011. Ref. 18266

VALDELAGUA. Estupendo chalet, 634 construidos, 2603 parcela, 5 dormitorios, 5 baños, aseo, garje 5 coches, bonito jardín. 1.375.000 €. GILMAR 916503011. REF-12308

ENCINAR REYES Pareado 3 dormitorios, despacho, dos jardines, garaje tres coches, trastero, piscina, paddel, impecable. 1.375.000 €. GILMAR. 916503011. Ref. 17329

VALDELAGUA. Estupendo chalet, 634 construidos, 2603 parcela, 5 dormitorios, 5 baños, aseo, garje 5 coches, bonito jardín. 1.375.000 €. GILMAR 916503011. REF-12308

ENCINAR REYES Pareado 3 dormitorios, despacho, dos jardines, garaje tres coches, trastero, piscina, paddel, impecable. 1.375.000 €. GILMAR. 916503011. Ref. 17329

ARTURO SORIA. Pareado 250 construidos, dos amplios salones, tres dormitorios, garaje, piscina, impecable. 1.390.000 €. GILMAR 916503011. Ref. 15027

FUENTE FRESNO. Estupendo chalet, 600 construidos, salón 80 metros, 6 dormitorios, 1730 parcela, oportunidad. 1.390.000 €. GILMAR 916503011. Ref. 18799

ARTURO SORIA. Pareado 250 construidos, dos amplios salones, tres dormitorios, garaje, piscina, impecable. 1.390.000 €. GILMAR 916503011. Ref. 15027

FUENTE FRESNO. Estupendo chalet, 600 construidos, salón 80 metros, 6 dormitorios, 1730 parcela, oportunidad. 1.390.000 €. GILMAR 916503011. Ref. 18799

ESPACIOS Y MEDIOS CLICHE Agencia de Publicidad
Anuncios en EL MUNDO
Anuncios por palabras - financieros - Campañas publicitarias
91 402 86 66 Fax: 91 401 35 13
importantes descuentos
ESPACIOS Y MEDIOS CLICHE Agencia de Publicidad

ANUNCIOS BREVES

LA MORALEJA. Espectacular chalet adosado de 340m2 en parcela de 420m2. 4 habitaciones, 4 baños completos en suite, dormitorio principal con baño turco, vestidor y jacuzzi. Amplio comedor, con diferentes salones + porhce acondicionado para invierno. Zona chill-out con cine y bodega, amplio jardín con jacuzzi thailandés y garaje para 3 plazas. 1.400.000 €. Ref. V-057 CALIDADE INMOBILIARIA 917090497. www.calidadeinmobiliaria.com

SOTO VIÑUELAS. 2 chalets pareados en parcela común de 1700 con piscina, se venden como uno y se pueden segregar. 1.442.000 €. GILMAR 916503011. REF-7432

SOTO VIÑUELAS. 2 chalets pareados en parcela común de 1700 con piscina, se venden como uno y se pueden segregar. 1.442.000 €. GILMAR 916503011. REF-7432

SOTO MORALEJA. Independiente, 265 construidos, 620 parcela, tres dormitorios más servicio, dos salones, piscina, muy luminoso. 1.450.000 €. GILMAR 916503011. REF-15882

SOTO MORALEJA. Independiente, 265 construidos, 620 parcela, tres dormitorios más servicio, dos salones, piscina, muy luminoso. 1.450.000 €. GILMAR 916503011. REF-15882

SANTO DOMINGO. Independient, 500 construidos, 2800 parcela, 4 dormitorios más 1 servicio, suite con 2 vestidores, 4 baños, piscina cubierta, precioso jardín. 1.456.000 €. GILMAR 916503011. REF-9838

SANTO DOMINGO. Independient, 500 construidos, 2800 parcela, 4 dormitorios más 1 servicio, suite con 2 vestidores, 4 baños, piscina cubierta, precioso jardín. 1.456.000 €. GILMAR 916503011. REF-9838

EL ENCINAR PROMORA. Adosado esquina 240 m2, 85 m2, zonas comunes. Zona de servicio. Garaje. 1.460.000 €. V3878 916504242. www.promora.com

CIUDALCAMPO. Chalet estrenar, 2 plantas, 500 construidos, gran garaje, 5-7 coches, 2500 parcela. 1.500.000 €. GILMAR 916503011. N.I

ENCINAR DE LOS REYES. Adosado, 240 construidos, 3 dormitorios más servicio, garaje tres coches, urbanización vigilada, fantásticas zonas comunes, impecable. 1.500.000 €. GILMAR. 916503011. Ref. 19097

CIUDALCAMPO. Chalet estrenar, 2 plantas, 500 construidos, gran garaje, 5-7 coches, 2500 parcela. 1.500.000 €. GILMAR 916503011. N.I

ENCINAR DE LOS REYES. Adosado, 240 construidos, 3 dormitorios más servicio, garaje tres coches, urbanización vigilada, fantásticas zonas comunes, impecable. 1.500.000 €. GILMAR. 916503011. Ref. 19097

GERCO. Fuencarral, urbanización Tres Olivos, precioso chalet individual, con parcela de 1.028 metros, independiente, 5 dormitorios, 3 baños, garaje 5 coches, gran jardín, piscina, estanque con peces, buenas vistas. 1.512.000 €. (251.576.632 ptas) 915751570.

PIO XII. Independiente, 180 construidos, 240 parcela, 3 dormitorios, excelente zona. 1.527.000 €. GILMAR 916503011. Ref. 2202

PIO XII. Independiente, 180 construidos, 240 parcela, 3 dormitorios, excelente zona. 1.527.000 €. GILMAR 916503011. Ref. 2202

ENCINAR REYES Pareado 176 construidos, 4 dormitorios, 3 baños, amplísimo, luminoso, 550 jardín, posibilidades. 1.550.000 €. GILMAR 916503011. Ref. 18460

ENCINAR REYES Pareado 176 construidos, 4 dormitorios, 3 baños, amplísimo, luminoso, 550 jardín, posibilidades. 1.550.000 €. GILMAR 916503011. Ref. 18460

CIUDALCAMPO. Independiente, 445 construidos, 2500 parcela, 3 dormitorios, construcción reciente, excelentes calidades, luminoso, oportunidad. 1.600.000 €. GILMAR. 916503011.

SOTO MORALEJA Adosado 280 m2 construidos, 70 m2 jardín. Cuatro dormitorios, buenas zonas comunes 1.600.000 €. V3867 916504242. www.promora.com

CIUDALCAMPO. Independiente, 445 construidos, 2500 parcela, 3 dormitorios, construcción reciente, excelentes calidades, luminoso, oportunidad. 1.600.000 €. GILMAR. 916503011.

ENCINAR REYES. 200 construidos, 427 parcela, 4 dormitorios impecable, vistas, piscina privada, zonas comunes. 1.630.000 €. GILMAR 916503011. Ref. 14998

ENCINAR REYES. 200 construidos, 427 parcela, 4 dormitorios impecable, vistas, piscina privada, zonas comunes. 1.630.000 €. GILMAR 916503011. Ref. 14998

ENCINAR REYES. Pareado 200 construidos, 560 jardín, 3 dormitorios, 3 baños, piscina, reformado, amplio. 1.632.000 €. GILMAR 916503011. Ref. 18291

ENCINAR REYES. Pareado 200 construidos, 560 jardín, 3 dormitorios, 3 baños, piscina, reformado, amplio. 1.632.000 €. GILMAR 916503011. Ref. 18291

SANTO DOMINGO. Independiente, impecable, reformadísimo, de capricho, 350 construidos, parcela, 4200 metros, piscina, pádel, vistas únicas. 1.664.000 €. GILMAR 916503011. REF-11383

SANTO DOMINGO. Independiente, impecable, reformadísimo, de capricho, 350 construidos, parcela, 4200 metros, piscina, pádel, vistas únicas. 1.664.000 €. GILMAR 916503011. REF-11383

GERCO. Algete- Urbanización Prado Norte, chalé 600 metros, parcelas, 2.600 metros, 8 dormitorios, 7 baños, garaje 4 coches, piscina individual, pista tenis, buenas calidades, nuevo. 1.680.000 €. (279.528.480 ptas.). 915751570.

SOTO MORALEJA. Adosado, urbanización cerrada con seguridad 24 h. 300 construidos, 5 dormitorios, 4 baños, jardín dando a la zona común, piscina y tenis. 1.710.000 €. GILMAR 916503011. REF-15458

SOTO MORALEJA. Adosado, urbanización cerrada con seguridad 24 h. 300 construidos, 5 dormitorios, 4 baños, jardín dando a la zona común, piscina y tenis. 1.710.000 €. GILMAR 916503011. REF-15458

CIUDALCAMPO. Chalé 500 construidos, 2500 parcela, reformado, dos plantas, diseño, tres amplios dormitorios, piscina, pozo. 1.740.000 €. GILMAR. 916503011. Ref. 16744

CIUDALCAMPO. Chalé 500 construidos, 2500 parcela, reformado, dos plantas, diseño, tres amplios dormitorios, piscina, pozo. 1.740.000 €. GILMAR. 916503011. Ref. 16744

CIUDALCAMPO. Magnífico chalet, 750 construidos, 3443 parcela, lindando golf, estupendas vistas. 1.789.000 €. GILMAR 916503011. REF-13265

CIUDALCAMPO. Magnífico chalet, 750 construidos, 3443 parcela, lindando golf, estupendas vistas. 1.789.000 €. GILMAR 916503011. REF-13265

SAN AGUSTÍN GUADALIX. Preciosa finca, 55000 metros, en parque natural, chalet 700 metros, piscina, fantásticas vistas, casa guardeses. 1.800.000 €. GILMAR 916503011. REF-7837

SAN AGUSTÍN GUADALIX. Preciosa finca, 55000 metros, en parque natural, chalet 700 metros, piscina, fantásticas vistas, casa guardeses. 1.800.000 €. GILMAR 916503011. REF-7837

CIUDALCAMPO. Dos plantas, impecable, recién construido, 4 dormitorios, dos salones, 3187 metros de parcela con vistas, se vende, por traslado, construcción moderna. 1.850.000 €. GILMAR 916503011. REF-15747

CIUDALCAMPO. Dos plantas, impecable, recién construido, 4 dormitorios, dos salones, 3187 metros de parcela con vistas, se vende, por traslado, construcción moderna. 1.850.000 €. GILMAR 916503011. REF-15747

CIUDALCAMPO. Independiente, 600 construidos, 2500 parcela, 4 dormitorios más 1 de servicio, impecable, estupenda distribución. 1.890.000 €. GILMAR 916503011. REF-11933

CIUDALCAMPO. Independiente, 600 construidos, 2500 parcela, 4 dormitorios más 1 de servicio, impecable, estupenda distribución. 1.890.000 €. GILMAR 916503011. REF-11933

CIUDALCAMPO. Estrenar, magnífico chalet, 650 construidos, 2800 parcela, 5 dormitorios más 1 de servicio, 5 baños, gran salón, amplísima cocina con office. 1.900.000 €. GILMAR 916503011. REF-8408

CIUDALCAMPO. Estrenar, magnífico chalet, 650 construidos, 2800 parcela, 5 dormitorios más 1 de servicio, 5 baños, gran salón, amplísima cocina con office. 1.900.000 €. GILMAR 916503011. REF-8408

FUENTE DEL FRESNO. Chalet magnífico y moderno, muy buen estado, 800 construidos, 2750 parcela, precioso jardín, 6 dormitorios, 7 baños, salón 150 metros, porche único, acristalado. 1.923.000 €. GILMAR 916503011. REF-2187

FUENTE DEL FRESNO. Chalet magnífico y moderno, muy buen estado, 800 construidos, 2750 parcela, precioso jardín, 6 dormitorios, 7 baños, salón 150 metros, porche único, acristalado. 1.923.000 €. GILMAR 916503011. REF-2187

VALDELAGUA. Chalé señorial, buenísima construcción, 2600 parcela, 900 construidos, 6 dormitorios, 5 baños, magnífica situación, piscina, vistas. 1.927.000 €. GILMAR 916503011. REF-11783

VALDELAGUA. Chalé señorial, buenísima construcción, 2600 parcela, 900 construidos, 6 dormitorios, 5 baños, magnífica situación, piscina, vistas. 1.927.000 €. GILMAR 916503011. REF-11783

MORALEJA. Independiente, 350 construidos, 1800 parcela, 5 dormitorios y vivienda auxiliar. 1.950.000 €. GILMAR 916503011. REF-7530

MORALEJA. Independiente, 350 construidos, 1800 parcela, 5 dormitorios y vivienda auxiliar. 1.950.000 €. GILMAR 916503011. REF-7530

CIUDALCAMPO. 3100 parcela, 650 construidos, 5 dormitorios, mejor situación, estrenar. 2.000.000 €. GILMAR 916503011. REF-3109

ENCINAR REYES. Pareado una planta, impecable, 3 dormitorios más servicio, 521 parcela, piscina climatizada, acabados lujo, impecable. 2.000.000 €. GILMAR 916503011. REF-16112

CIUDALCAMPO. 3100 parcela, 650 construidos, 5 dormitorios, mejor situación, estrenar. 2.000.000 €. GILMAR 916503011. REF-3109

ENCINAR REYES. Pareado una planta, impecable, 3 dormitorios más servicio, 521 parcela, piscina climatizada, acabados lujo, impecable. 2.000.000 €. GILMAR 916503011. REF-16112

MORALEJA. Pareado, 400 construidos, 950 parcela, 4 dormitorios más servicio, urbanización vigilada, zonas comunes. 2.050.000 €. GILMAR 916503011. REF-14562

MORALEJA. Pareado, 400 construidos, 950 parcela, 4 dormitorios más servicio, urbanización vigilada, zonas comunes. 2.050.000 €. GILMAR 916503011. REF-14562

CIUDALCAMPO. Independiente, 680 construidos, 2850 metros parcela, 5 dormitorios, impecable, vistas, chalet señorial. 2.100.000 €. GILMAR 916503011. REF-8888

ENCINAR REYES Pareado 275 construidos, 4 dormitorios, 4 baños, vistas, luminoso, seguridad, zonas comunes. 2.100.000 €. GILMAR 916503011. Ref. 18399

ENCINAR REYES. Pareado 3 dormitorios más servicio, 250 jardín, piscina, paddel, impecable. 2.100.000 €. GILMAR. 916503011. Ref. 18488

CIUDALCAMPO. Independiente, 680 construidos, 2850 metros parcela, 5 dormitorios, impecable, vistas, chalet señorial. 2.100.000 €. GILMAR 916503011. REF-8888

ENCINAR REYES Pareado 275 construidos, 4 dormitorios, 4 baños, vistas, luminoso, seguridad, zonas comunes. 2.100.000 €. GILMAR 916503011. Ref. 18399

ENCINAR REYES. Pareado 3 dormitorios más servicio, 250 jardín, piscina, paddel, impecable. 2.100.000 €. GILMAR. 916503011. Ref. 18488

EL ENCINA PROMORA pareada 340 m2, 300 m2 jardín con salida a zonas comunes. Cuatro dormitorios. 2.150.000 €. V3935 916504242.

ENCINAR DE LOS REYES. Pareado impecable, 350 metros, jardín 300, precioso porche, cuatro dormitorios, muy luminoso, magníficas zonas comunes, seguridad 24 h 2.195.000 €. GILMAR 916503011. Ref. 19525

ENCINAR DE LOS REYES. Pareado impecable, 350 metros, jardín 300, precioso porche, cuatro dormitorios, muy luminoso, magníficas zonas comunes, seguridad 24 h 2.195.000 €. GILMAR 916503011. Ref. 19525

CIUDALCAMPO. Diseño, calidades lujo, dos plantas, impecable, 600 construidos, 2700 parcela, zona alta con fantásticas vistas, mejor ver. 2.200.000 €. GILMAR 916503011. REF-15883

CIUDALCAMPO. Independiente, 800 construidos, 2850 parcela, diseño, 4 dormitorios, amplios salones, piscina, spa, aspiración centralizada. 2.200.000 €. GILMAR 916503011. REF-15607

CIUDALCAMPO. Diseño, calidades lujo, dos plantas, impecable, 600 construidos, 2700 parcela, zona alta con fantásticas vistas, mejor ver. 2.200.000 €. GILMAR 916503011. REF-15883

CIUDALCAMPO. Independiente, 800 construidos, 2850 parcela, diseño, 4 dormitorios, amplios salones, piscina, spa, aspiración centralizada. 2.200.000 €. GILMAR 916503011. REF-15607

CIUDALCAMPO. Independiente, 700 construidos, 4000 parcela, vistas sierra, placas solares, buena conservación, magnífica casa. 2.290.000 €. GILMAR 916503011. REF-3321

CIUDALCAMPO. Independiente, 700 construidos, 4000 parcela, vistas sierra, placas solares, buena conservación, magnífica casa. 2.290.000 €. GILMAR 916503011. REF-3321

CIUDALCAMPO. Singular y moderno chalet, magníficas vistas a la Sierra, cinco dormitorios, seis baños, gimnasio, yacuzzi, sauna, parcela 5.000 metros. 2.468.000 €. GILMAR. 916503011 Ref. 17611

CIUDALCAMPO. Singular y moderno chalet, magníficas vistas a la Sierra, cinco dormitorios, seis baños, gimnasio, yacuzzi, sauna, parcela 5.000 metros. 2.468.000 €. GILMAR. 916503011 Ref. 17611

MORALEJA. Independiente, 500 construidos, 1.670 parcela, 5 dormitorios, reformado, excelentes calidades, piscina, seguridad. 2.500.000 €. GILMAR. 916503011. Ref. 19828

LA MORALEJA PROMORA independiente prácticamente en un nivel, 400 m2, 1.890 m2 parcela, cuatro dormitorios. Garaje. 2.500.000 €. V3723 916504242. www.promora.com PROMORA

MORALEJA. Independiente, 500 construidos, 1.670 parcela, 5 dormitorios, reformado, excelentes calidades, piscina, seguridad. 2.500.000 €. GILMAR. 916503011. Ref. 19828

MORALEJA. Independiente, 600 construidos, 2600 parcela, una planta, 6 dormitorios, piscina, pádel. 2.650.000 €. GILMAR 916503011. REF-11514

MORALEJA. Independiente, 600 construidos, 2600 parcela, una planta, 6 dormitorios, piscina, pádel. 2.650.000 €. GILMAR 916503011. REF-11514

MORALEJA. Independiente, 450 construidos, 2500 parcela, 4 dormitorios más servicio. 2.700.000 €. GILMAR 916503011. REF-9952

FUENTE DEL FRESNO. 1000 construidos, 2150 parcela, magnífica construcción, 5 dormitorios, 6 baños, varios salones, impresionantes suites, mejor verlo. 2.700.000 €. GILMAR 916503011. REF-11321

MORALEJA Chalet independiente 775 construidos, 2000 parcela, 4 dormitorios más servicio, amplios salones, luminoso, piscina, paddel, impecable. 2.700.000 €. GILMAR . Ref. 18458

MORALEJA. Independiente, 450 construidos, 2500 parcela, 4 dormitorios más servicio. 2.700.000 €. GILMAR 916503011. REF-9952

FUENTE DEL FRESNO. 1000 construidos, 2150 parcela, magnífica construcción, 5 dormitorios, 6 baños, varios salones, impresionantes suites, mejor verlo. 2.700.000 €. GILMAR 916503011. REF-11321

MORALEJA Chalet independiente 775 construidos, 2000 parcela, 4 dormitorios más servicio, amplios salones, luminoso, piscina, paddel, impecable. 2.700.000 €. GILMAR . Ref. 18458

CIUDALCAMPO. Independiente, impecable, reciente construcción, 700 construidos, 3.100 parcela, 5 dormitorios, 4 baños, aseo invitados, vistas únicas, piscina. 2.750.000 €. GILMAR. 916503011. Ref. 16943

CIUDALCAMPO. Independiente, impecable, reciente construcción, 700 construidos, 3.100 parcela, 5 dormitorios, 4 baños, aseo invitados, vistas únicas, piscina. 2.750.000 €. GILMAR. 916503011. Ref. 16943

MORALEJA. Independiente, 500 construidos, 2500 parcela, 6 dormitorios, piscina, tenis. 2.800.000 €. GILMAR 916503011. REF-5059

MORALEJA. Independiente, 500 construidos, 2500 parcela, 6 dormitorios, piscina, tenis. 2.800.000 €. GILMAR 916503011. REF-5059

CIUDALCAMPO. Primera línea de golf, magnífico chalet, 550 construidos, 3300 parcela, 6 dormitorios, 6 baños, aseo, estupendo salón, calidades lujo, refugio de madera, piscina, de capricho. 2.950.000 €. GILMAR 916503011. REF-12599

CIUDALCAMPO. 5100 parcela, 1200 construidos, 6 dormitorios, grandes salones, piscina, pádel, vistas. 2.950.000 €. GILMAR 916503011. REF-6560

CIUDALCAMPO. Primera línea de golf, magnífico chalet, 550 construidos, 3300 parcela, 6 dormitorios, 6 baños, aseo, estupendo salón, calidades lujo, refugio de madera, piscina, de capricho. 2.950.000 €. GILMAR 916503011. REF-12599

CIUDALCAMPO. 5100 parcela, 1200 construidos, 6 dormitorios, grandes salones, piscina, pádel, vistas. 2.950.000 €. GILMAR 916503011. REF-6560

MORALEJA. Zona sur, chalet, dos plantas, 600 construidos, 2.540 parcela, buen estado, cinco dormitorios, cuatro baños, más zona de servicio aparte, precioso jardín, piscina. 3.158.000 €. GILMAR 916503011. REF-16564

MORALEJA. Zona sur, chalet, dos plantas, 600 construidos, 2.540 parcela, buen estado, cinco dormitorios, cuatro baños, más zona de servicio aparte, precioso jardín, piscina. 3.158.000 €. GILMAR 916503011. REF-16564

MORALEJA. Independiente, 750 construidos, 2800 parcela, 3 dormitorios más 2 servicio, buena distribución. 3.300.000 €. GILMAR 916503011. REF-7174

MORALEJA. Independiente, 750 construidos, 2800 parcela, 3 dormitorios más 2 servicio, buena distribución. 3.300.000 €. GILMAR 916503011. REF-7174

MORALEJA. Independiente, 750 construidos, 2600 parcela, 6 dormitorios con 6 baños, magnífica distribución, excelente construcción, mejor zona. 3.600.000 €. GILMAR 916503011. Ref. 7308

MORALEJA. Chalet independiente, 700 construidos, 3100 parcela, 5 dormitorios más servicio, fantásticos salones, impecable, precioso jardín, piscina climatizada. 3.600.000 €. GILMAR 916503011. REF-14560

MORALEJA. Independiente, 750 construidos, 2600 parcela, 6 dormitorios con 6 baños, magnífica distribución, excelente construcción, mejor zona. 3.600.000 €. GILMAR 916503011. Ref. 7308

MORALEJA. Chalet independiente, 700 construidos, 3100 parcela, 5 dormitorios más servicio, fantásticos salones, impecable, precioso jardín, piscina climatizada. 3.600.000 €. GILMAR 916503011. REF-14560

MORALEJA. Independiente, 940 construidos, 2680 parcela, 5 dormitorios más servicio, 2 piscinas, amplios salones. 3.750.000 €. GILMAR 916503011. REF-13059

ENCINAR REYES. Fantástico chalet, 850 construidos, impecable, 5 dormitorios más servicio, amplios salones, calidades lujo, absoluta seguridad, zonas comunes, maravillosas vistas. 3.750.000 €. GILMAR 916503011. Ref. 16923

MORALEJA. Independiente, 940 construidos, 2680 parcela, 5 dormitorios más servicio, 2 piscinas, amplios salones. 3.750.000 €. GILMAR 916503011. REF-13059

ENCINAR REYES. Fantástico chalet, 850 construidos, impecable, 5 dormitorios más servicio, amplios salones, calidades lujo, absoluta seguridad, zonas comunes, maravillosas vistas. 3.750.000 €. GILMAR 916503011. Ref. 16923

MORALEJA. Independiente, 800 construidos, 2600 parcela, 7 dormitorios, 5 baños, piscina climatizada, vistas golf. 4.000.000 €. GILMAR 916503011. Ref. 7556

MORALEJA. Independiente, 800 construidos, 2600 parcela, 7 dormitorios, 5 baños, piscina climatizada, vistas golf. 4.000.000 €. GILMAR 916503011. Ref. 7556

MORALEJA. Magnífico, 900 construidos, parcela 3.224 metros, lindando golf, vistas, amplísimas dependencias, pozo propio. 4.040.000 €. GILMAR 916503011. Ref. 15039

MORALEJA. Magnífico, 900 construidos, parcela 3.224 metros, lindando golf, vistas, amplísimas dependencias, pozo propio. 4.040.000 €. GILMAR 916503011. Ref. 15039

MORALEJA. Independiente, 800 construidos, 2600 parcela, 5 dormitorios, moderno diseño, máximas calidades, mejor situación. 4.632.000 €. GILMAR. 916503011. Ref. 17021

MORALEJA. Independiente, 800 construidos, 2600 parcela, 5 dormitorios, moderno diseño, máximas calidades, mejor situación. 4.632.000 €. GILMAR. 916503011. Ref. 17021

MORALEJA. Independiente, 800 construidos, 4700 parcela, diseño, 5 dormitorios más servicio, fantástico jardín, pozo, impecable. 5.000.000 €. GILMAR 916503011. REF-11067

MORALEJA. Independiente, 800 construidos, 4700 parcela, diseño, 5 dormitorios más servicio, fantástico jardín, pozo, impecable. 5.000.000 €. GILMAR 916503011. REF-11067

MORALEJA. Magnífico independiente, 12.000 parcela, 1.800 construidos, 8 dormitorios, 200 salón, mejor ubicación. 6.600.000 €. GILMAR 916503011. Ref. 8546

MORALEJA. Magnífico independiente, 12.000 parcela, 1.800 construidos, 8 dormitorios, 200 salón, mejor ubicación. 6.600.000 €. GILMAR 916503011. Ref. 8546

MORALEJA. Independiente, 2000 construidos, 14000 parcela, 4 dormitorios más zona servicio, piscina, tenis, spa, espectacular. 7.813.000 €. GILMAR 916503011. REF-3788

MORALEJA. Independiente, 2000 construidos, 14000 parcela, 4 dormitorios más zona servicio, piscina, tenis, spa, espectacular. 7.813.000 €. GILMAR 916503011. REF-3788

MORALEJA. 1600 construidos, 10.600 parcela, 5 dormitorios tipo suite, spa, casa guardeses, piscina, paddel, ascensor, sistemas seguridad, fantásticas vistas, impecable. 9.800.000 €. GILMAR 916503011. Ref. 16898

MORALEJA. 1600 construidos, 10.600 parcela, 5 dormitorios tipo suite, spa, casa guardeses, piscina, paddel, ascensor, sistemas seguridad, fantásticas vistas, impecable. 9.800.000 €. GILMAR 916503011. Ref. 16898

MORALEJA. Independiente, 2.700 construidos, 10.000 parcela, piscina, paddel, tenis, spa, ascensor, calidades lujo, grandísimos salones, mejor zona, privacidad. 18.000.000 €. GILMAR 916503011. Ref. 17970

MORALEJA. Independiente, 2.700 construidos, 10.000 parcela, piscina, paddel, tenis, spa, ascensor, calidades lujo, grandísimos salones, mejor zona, privacidad. 18.000.000 €. GILMAR 916503011. Ref. 17970

17
N-II Ctra. de Barcelona
Coslada / Torrejón
Alcalá de Henares

Hasta 150.000 €

GERCO. La Riva de Santiuste, a 10 km de Sigüenza, casa 90 metros, 2 plantas más desván. 22.237 €. 3.700.000 ptas. 915751570.

GERCO. Santamera, a 17 kilómetros de Sigüenza, casa 3 plantas, tejado, buen estado, jardín. 99.167 €. 16.500.000 ptas. 915751570.

150.000/240.000 €

GERCO. Hortezuela de Océn, casa 3 plantas, restaurada con materiales originales del siglo XVII, terraza. 162.273 €. 27.000.000 ptas. 915751570.

GERCO. Ariza- NII, edificio singular, SXVII, buen estado, oportunidad, céntrico, ideal restaurante, bodega. 228.384 €. 38.000.000 ptas. 915751570.

240.000/360.000 €

GERCO. Mandayona- Río Dulce, finca con chalé, 1 hectárea, a 1km del pueblo, zona preciosa. 252.425 €. 42.000.000 ptas. 915751570.

GERCO. Nacional II- Serracines, casa, 149 metros, 3 dormitorios, garaje, parcela 2.400 metros, 290.890 €. 48.400.000 ptas. 915751570.

LAS ROZAS
La Marazuela I
iKasa

6 CHALETS INDEPENDIENTES.
5 DORMITORIOS
FINANCIACIÓN PERSONALIZADA
Más información
91 541 53 03
www.ikasa.es

Inversiones Inmobiliarias Crillón S.A.
El Bulevar
Exclusivos chalets en Pozuelo en el privilegiado entorno de Aravaca y El Barrial.
-Urbanización cerrada con piscina.
-Habitaciones tipo suite.
-Ascensor.
-Excelentes calidades.
Fin de semana información en la propia obra C/ Hermanos Fdez. Carvajal, 35

91 578 04 27
www.crillon.es

Encuentra el piso que más se adapta a tus necesidades por 12.000 € hasta llaves
Belmonte Residencial
Carabanchel - Plaza Elíptica
URBAGASA

Pisos y áticos de 1, 2 y 3 dormitorios.
Urbanización privada con piscina, paddle y jardines.
Visite nuestro piso piloto. desde 202.000€

Oficina de Información: C/Belmonte de Tajo 49-51
902 282 902
www.urbagasa.com

ANUNCIOS BREVES

Más de 360.000 €

GERCO Albalate de Zorita NII, magnífica casa de piedra rehabilitada, 180 metros construidos, 1000 metros de parcela, urbanización vigilada 24 horas, padel, tenis, piscina, hípica, oportunidad, 376.300 € (62.611.052 ptas). 915751570.

GERCO. Sigüenza, chalés de 260 a 330 metros, buenísima zona, preciosas vistas, adosados, 4 plantas, ascensor, 3 dormitorios, salón, trastero, garaje, bodega, porche, buenísimas calidades, 409.000 €. 68.000.000 ptas. 915751570.

GERCO. Nacional II- Sigüenza, chalé individual, 180 metros, parcela 450 metros, garaje, piscina, cancha de baloncesto, buenísima zona, preciosas vistas. 413.196 €. 68.500.000 ptas. 915751570.

MIRAMADRID. Chalés adosados esquina, 287 parcela, 220 construidos, 200 jardín, estrenar, 3/ 4 dormitorios, buhardilla, solarium, luminosos. 445.000 €. GILMAR. 916503011. Ref. 18025

MIRAMADRID. Chalés adosados esquina, 287 parcela, 220 construidos, 200 jardín, estrenar, 3/ 4 dormitorios, buhardilla, solarium, luminosos. 445.000 €. GILMAR. 916503011. Ref. 18025

GERCO. Casar de Talamanca, chalet a estrenar, parcela 612 metros, 5 dormitorios, 2 baños, garaje, chimenea. 472.728 € (83.193.000 ptas) 915751570

GERCO. Guadalajara- Humanes de Mohernando, chalet 210 metros, 1.300 metros parcela, 4 dormitorios, 2 baños, piscina, invernadero, garaje, barbacoa. 504.850 € (84.000.000 ptas) 915751570

GERCO. Nacional II, urbanización Lomas del Jarama, chalé independiente, a estrenar, 3 plantas, 3 dormitorios, 4 baños, buhardilla, salón 2 alturas, chimenea, piscina individual. 577.500 €. 96.087.915 ptas. 915751570.

GERCO. Próximo a Daganzo, vivienda unifamiliar con negocio de hostelería, 195 metros construidos, parcela 800 metros, jardín, piscina más solarium, 600 metros terraza, 3 salones, vivero, marisco, finca de 2 años. 601.012 € (100.000.000 ptas) 915751570

GERCO. Alcalá de Henares- La Garena, excelente chalé, pareado de esquina, para entrar, 273 metros, 4 dormitorios, 3 baños, piscina individual, garaje, jardines. 630.000 €. 104.823.180 ptas. 915751570.

GERCO. Nacional II- Coslada, adosado 2 plantas, 3 dormitorios, 3 baños, garaje, terrazas, jardines, bien comunicado. 712.181 €. 118.496.948 ptas. 915751570.

GERCO. Nacional II- Santorcaz, casa de 600 metros en una sola planta, con parcela de 4.000 metros, piscina, garaje, frutales y olivos, válido turismo rural, bonito entorno. 766.000 €. 127.451.676 ptas. 915751570.

GERCO. Nacional II- Pantano de Entrepeñas, parcela 4.200 metros, punto de atraque al pantano, vivienda 234 metros, casa invitados de 50 metros, acción del club náutico. 787.500 €. 131.028.975 ptas. 915751570.

PIOVERA. Pareado, 330 construidos, 6 dormitorios, amplio salón, 3 garajes, impecable, luminoso. 948.000 €. GILMAR 916503011. Ref. 2871

PIOVERA. Pareado, 330 construidos, 6 dormitorios, amplio salón, 3 garajes, impecable, luminoso. 948.000 €. GILMAR 916503011. Ref. 2871

BERROCALES. Independiente 300 construidos, 1800 parcela, 4 dormitorios, 3 baños, piscina, pozo, reformado, luminoso. 979.000 €. GILMAR 916503011. Ref. 6877

BERROCALES. Independiente 300 construidos, 1800 parcela, 4 dormitorios, 3 baños, piscina, pozo, reformado, luminoso. 979.000 €. GILMAR 916503011. Ref. 6877

AVDA. LOGROÑO 280 construidos, 4 dormitorios más servicio, amplio salón, magníficas calidades, impecable. 1.060.000 €. GILMAR. 916503011. Ref. 17423

AVDA. LOGROÑO 280 construidos, 4 dormitorios más servicio, amplio salón, magníficas calidades, impecable. 1.060.000 €. GILMAR. 916503011. Ref. 17423

BERROCALES. Chalets independientes, impecables, vistas, 10 minutos Madrid, desde 1.150.000 €. GILMAR 916503011.

BERROCALES. Chalets independientes, impecables, vistas, 10 minutos Madrid, desde 1.150.000 €. GILMAR 916503011.

BERROCALES DEL JARAMA. Independiente, 400 construidos, 2000 parcela, 4 dormitorios, fantásticas vistas, club privado. 1.188.000 €. GILMAR 916503011. REF-4948

BERROCALES DEL JARAMA. Independiente, 400 construidos, 2000 parcela, 4 dormitorios, fantásticas vistas, club privado. 1.188.000 €. GILMAR 916503011. REF-4948

COLONIA ALFONSO XIII. Independiente, 400 construidos, 4 dormitorios, 3 baños, buen jardín, garaje 4 coches. 1.238.000 €. GILMAR 916503011. REF-912

COLONIA ALFONSO XIII. Independiente, 400 construidos, 4 dormitorios, 3 baños, buen jardín, garaje 4 coches. 1.238.000 €. GILMAR 916503011. REF-912

QUINTA DE LOS MOLINOS. Pareado, estrenar, 357 construidos, ascensor, magníficas calidades. 1.322.000 €. GILMAR. 916503011. Ref. 19125

QUINTA DE LOS MOLINOS. Pareado, estrenar, 357 construidos, ascensor, magníficas calidades. 1.322.000 €. GILMAR. 916503011. Ref. 19125

CAMPO NACIONES. Frente Corte Inglés, adosado, 350 construidos, 5 dormitorios, 4 baños, amplio salón, muy luminoso, totalmente reformado. 1.455.000 €. GILMAR 916503011. Ref. 14896

CAMPO NACIONES. Frente Corte Inglés, adosado, 350 construidos, 5 dormitorios, 4 baños, amplio salón, muy luminoso, totalmente reformado. 1.455.000 €. GILMAR 916503011. Ref. 14896

BERROCALES DEL JARAMA. Independiente, 550 construidos, 2450 parcela, 4 dormitorios, piscina, impecable. 1.500.000 €. GILMAR 916503011. REF-13271

BERROCALES DEL JARAMA. Independiente, 550 construidos, 2450 parcela, 4 dormitorios, piscina, impecable. 1.500.000 €. GILMAR 916503011. REF-13271

BERROCALES DEL Jarama. Independiente, magnífico y señorial, 658 construidos, 1650 parcela, 6 dormitorios, 6 baños, piscina, pozo, reformado, luminoso. 979.000 €. GILMAR 916503011. Ref. 6877

BERROCALES DEL Jarama. Independiente, magnífico y señorial, 658 construidos, 1650 parcela, 6 dormitorios, 6 baños, zona de servicio, tenis, piscina, cenador. 1.562.000 €. GILMAR. 916503011. Ref. 17980

VISO. Pareado impecable, 250 construidos, 3 dormitorios más servicio, amplios salones, magnífica situación. 2.200.000 €. GILMAR 916503011. REF-9775

VISO. Pareado impecable, 250 construidos, 3 dormitorios más servicio, amplios salones, magnífica situación. 2.200.000 €. GILMAR 916503011. REF-9775

PUERTA HIERRO. Independiente, 440 construidos, 1000 parcela, 4 más 1 dormitorios, magnífico salón, buenas vistas. 2.400.000 €. GILMAR 916503011. REF- 12659

PUERTA HIERRO. Independiente, 440 construidos, 1000 parcela, 4 más 1 dormitorios, magnífico salón, buenas vistas. 2.400.000 €. GILMAR 916503011. REF- 12659

VISO. Independiente, 552 construidos, oficina legalizada en semisótano. 2.835.000 €. GILMAR 916503011. REF-11094

VISO. Independiente, 552 construidos, oficina legalizada en semisótano. 2.835.000 €. GILMAR 916503011. REF-11094

ALFONSO XIII. Independiente, impecable, 440 construidos, 4 dormitorios más servicio, precioso jardín, piscina. 3.000.000 €. GILMAR 916503011. REF-8245

ALFONSO XIII. Independiente, impecable, 440 construidos, 4 dormitorios más servicio, precioso jardín, piscina. 3.000.000 €. GILMAR 916503011. REF-8245

VISO. Independiente, mejor zona, 900 construidos, 750 parcela, piscina, 9 dormitorios, muchas posibilidades. 7.000.000 €. GILMAR 916503011. REF-13065

VISO. Independiente, mejor zona, 900 construidos, 750 parcela, piscina, 9 dormitorios, muchas posibilidades. 7.000.000 €. GILMAR 916503011. REF-13065

18
N-III Ctra. de Valencia
Sta. Eugenia / Rivas Vaciamadrid
Arganda

Hasta 150.000 €

GERCO. Nacional III- Cuenca- Torrubia del Campo, chalés obra nueva, 3 dormitorios, 2 baños, adosados, entrega 4º trimestre 2008, desde 141.988 €. 23.624.815 ptas. 915751570.

240.000/360.000 €

GERCO. Nacional III- Fuentidueña de Tajo, chalé pareado, 204 metros, 3 dormitorios, 2 baños, jardines, garaje, para entrar. 254.829 €. 42.400.000 ptas. 915751570.

GERCO Belinchón, chalet independiente, 180 metros, a 70 kilómetros de Madrid, 650 metros de parcela, 317.500 € (52.827.555 ptas). 915751570.

Más de 360.000 €

NAVALCARNERO, mejor zona, junto al futuro proximo metro, magnífico chalet a estrenar, 235 metros aproximados, 4 dormitorios, 3 baños, garaje, 388.000 €. 915903380.

GERCO. Perales de Tajuña, chalé unifamiliar en urbanización, 250 metros vivienda, 25.000 metros parcela, una sola planta, garaje capacidad 4 coches, excelentes vistas. 408.658 €. 67.994.969 ptas. 915751570.

GERCO. Rivas urbanizaciones, chalé 4 dormitorios, 2 baños más 1 servicio, salón 38 metros, 496 metros de parcela, porches, perfecto estado. 655.200 €. 109.016.107 ptas. 915751570.

GERCO. Colmenar de Oreja, estupendo chalé, 4 dormitorios, 2 baños, garaje para 2 coches, bonito jardín. 732.070 €. 121.806.199 ptas. 915751570.

19
N-IV Ctra. de Andalucía
Pinto / Valdemoro

150.000/240.000 €

GERCO. Toledo- Escalona, chalé, 75 viviendas, parcela 500 metros, 183.007 €. 30.449.802 ptas. 915751570.

TORREJON DE LA CALZADA Casa en 2 plantas, 90 m2, 4 dormitorios, 1 baño y 1 aseo, cocina amueblada tiene patio, salón con chimenea, ventanas aluminio, suelos gres, armarios empotrados, terraza en dormitorio principal. 216.364 € www.gscasa.com 925514653 Ref. 62064

240.000/360.000 €

GERCO. Colmenar de Oreja, urbanización Urtajo, chalé independiente, 92 metros, 855 metros, parcela, 3 dormitorios, garaje, piscina, oportunidad. 246.415 €. 41.000.006 ptas. 915751570.

GERCO. Nacional IV- Colmenar de Oreja, urbanización Los Vallejos, parcela 1.140 metros, chalé 186 metros, 3 dormitorios amplios, 3 baños, porche, garaje para 2 coches, anexo al garaje espacio 50 metros, preparado para vivienda con ventanas. 260.000 €. 43.260.360 ptas. 915751570.

ARANJUEZ. El Cortijo, chalet independiente en esquina 100m2 de parcela, 3 dormitorios, 2 baños completo y aseo, semiamueblado en la mejor zona de Aranjuez. 327.000 €. www.gscasa.com Ref. 62053

GERCO. Nacional IV, urbanización del Tajo Colmenar de Oreja, chalé individual, a estrenar, 202 metros, parcela 845 metros, excelentes calidades. 330.000 €. 54.907.380 ptas. 915751570.

Más de 360.000 €

GERCO Seseña, estupendo chalet 276 metros, parcela 557 metros, dos plantas más sótano, piscina, jardines, garaje, para entrar, 371.117 € (61.748.674 ptas). 915751570.

GERCO. Nacional IV- Polán- Toledo, chalé independiente, parcela 591 metros, 7 dormitorios, 4 baños, garaje 4 coches. 446.250 €. 74.249.752 ptas. 915751570.

GERCO. Getafe, 125 metros, 2 plantas, buhardilla, garaje, trastero, jardín, para entrar. 448.055 €. 74.550.079 ptas. 915751570.

GERCO. Aranjuez- Junto Plaza Toros, estupendo chalé a estrenar, 4 dormitorios, 4 baños, garaje, urbanización con zona deportiva, sauna, piscina, muy buenas calidades. 465.885 €. 77.516.742 Ptas. 915751570.

GERCO. Getafe, chalé adosado 250 metros, parcela 150 metros, 3 plantas más buhardilla, zona muy tranquila y bien comunicada. 477.760 €. 79.492.000 ptas. 915751570.

GERCO. Nacional IV- Getafe, chalé individual, 90 metros, 3 dormitorios más buhardilla, 2 baños más aseo, garaje, buena situación. 517.470 €. 86.099.763 ptas. 915751570.

GERCO. Nacional IV- Pinto, Parque Egido, vivienda unifamiliar, 170 metros, 3 dormitorios, 2 baños, terraza, garaje, trastero, gran salón, para entrar. 518.000 €. 86.187.948 ptas. 915751570.

GERCO. Socuéllamos, caserón, 1.020 metros construidos, más 5.000 metros suelo urbano, 16 dormitorios, único, ideal para turismo rural. 1.027.731 €. 171.000.000 ptas. 915751570.

GERCO Pinto, unifamiliar más local comercial, 5 dormitorios, 4 baños, bodega, garaje, piscina en terraza, trastero, ascensor, muy interesante, 1.080.000 € (179.696.880 ptas). 915751570.

CHINCHÓN, Chalet superlujo, 450 metros y 22000 de parcela, único, urbanización especial, a 30 km de Madrid, 1.500.000 € GILMAR 913643800 REF- 19226

20
N-V Ctra. de Extremadura
Alcorcón / Móstoles
Ctra. de Toledo / Leganés / Getafe
Parla / Fuenlabrada

150.000/240.000 €

GERCO. Urbanización Cerro Alberche, chalé 3 dormitorios, 510 metros parcela, arbolado. 174.293 €. 29.000.000 ptas. 915751570.

240.000/360.000 €

TOLEDO. Olías del Rey. Urbanización Las Lomas. Original chalet adosado en esquina. 3 dormitorios. Recien reformado. Baño + jacuzzi. 150m construidos. Piscina, paddle, tenis. 240.400 €. Javier. 606043025.

GERCO. Robledo de Chavela, chalé independiente, parcela 1.600 metros, 4 dormitorios, 2 baños, piscina, aparcamiento cubierto plaza 2 coches, excelente urbanización, buena comunicación. 278.000 €. 46.255.308 ptas. 915751570.

ILLESCAS Adosado, nueva construcción 150 m, 3 dormitorios, jardín. 285.480 €. GILMAR. 916339944.

GERCO. Serranillos Playa, chalé independiente, seminuevo, 1 sola planta, parcela 3.000 metros. 312.500 €. 51.995.625 ptas. 915751570.

GERCO. Camarena, a 30 minutos de Madrid, chalet en urbanización, 240 metros, 400 metros parcela, salón 50 metros con chimenea, 4 dormitorios, 3 baños, garaje. 336.000 € (55.905.646 ptas) 915751570

Más de 360.000 €

NAVALCARNERO. Oportunidad, 210m2, precioso chalet adosado con jardín trasero de 90m2 y delantero de 15m2, 3 dormitorios (principal en suite), 2 baños, 1 aseo. Amplia cocina con office, salón de 30m2 con salida a jardín. Garaje. Planta baja preparada para bodega. Muchas mejoras: jardín solado con precioso muro de piedra, piscina privada, magníficas calidades. Impecable. A 5 minutos del centro. 427.000 €. Ref. V-099 CALIDADE INMOBILIARIA 917090497. www.calidadeinmobiliaria.com

BRUNETE. Pareado 175 metros, parcela 250, salón 40, suite principal 30, piscina, inmejorable ubicación, oportunidad. 463.000 €. GILMAR. 916339944. Ref. 19700

NAVAS DEL MARQUÉS Chalet 520m, piedra, lujo, único, mejor urbanización, independiente, 50 min Madrid, espectacular. 535.000 €. GILMAR. 913643800. Ref. 16984.

● ALCORCÓN
FUENTECISNEROS, CHALET, ESTRENAR, URBANIZACIÓN LUJO, 320 M, 260 PARCELA, PISCINA, PADEL, JARDINES, JUNTO GOLF, 675.000 € NEGOCIABLES 915766758

GERCO. Nacional V, Villaviciosa de Odón, chalé independiente en parcela de 1.250 metros, 6 dormitorios, 5 baños, piscina, jardín con grandes árboles, extraordinarias vistas. 871.500 €. 145.005.400 Ptas. 915756355.

21
Sin zona definida

Más de 360.000 €

ARROYOMOLINOS. Adosado para entrar, cerca casco urbano, muy bien conservado, año 2000, vistas, jardín 200 metros. 565.000 €. GILMAR 916339944. Ref. 17521

MORALEJA, independiente, 470 construidos, 1500 parcela, 4 dormitorios más servicio, amplios salones, bodega, piscina, impecable 2.175.000 €. GILMAR 916503011. Ref. 19545

MORALEJA, independiente, 470 construidos, 1500 parcela, 4 dormitorios más servicio, amplios salones, bodega, piscina, impecable 2.175.000 €. GILMAR 916503011. Ref. 19545

MONTEALINA, independiente, entrar, fantástica parcela, grandes vistas, piscina. 2.200.000 €. GILMAR 911310800.

103
OFICINAS

● PUERTA DE TOLEDO.
A ESTRENAR EXCLUSIVOS DESPACHOS PROFESIONALES, AIRE ACONDICIONADO, GARAJE, CONSERJERÍA. DIURSA 914324224.

● OPORTUNIDAD.
URGE. Pº CASTELLANA, 123. OFICINA / PISO DE 161 M2. 820.000 €. (TASACIÓN OFICIAL ACTUAL 900.000E). PARA ENTRAR. 657892210. 649461304.

MAJADAHONDA. Oficina, 85 metros, más 40 terraza cerrada, 3 despachos, 2 baños. 399.000 €. GILMAR. 916392025. ef. 15371

TORRELODONES. Estrenar, loft 80 metros, 17 terraza, garaje. 300.000 €. GILMAR. 916392025. Ref. 10059

ROZAS Parque Empresarial, oficina 140 metros, zona comercial, perfecto estado. 300.000 €. GILMAR 916392025. Ref. 17014

ARTURO SORIA. Oficina de 105 metros. 393.000 €. GILMAR 915830300. Ref. 13654

CLARA DEL REY. Oficina con 340 metros. 900.000 €. GILMAR 915830303. Ref. 7134

RECINTO FERIAL. 236 metros, 4 garajes opcionales. 2.000.000 €. GILMAR 915830306. Ref. 13927

PASEO CASTELLANA. Oficina 435 metros, 4 garajes. 3.100.000 €. GILMAR 915830309. Ref. 10801

PASEO HABANA. Oficina impecable. 1.445.000 €. GILMAR 915830317. Ref.16359

ARTURO SORIA. 620 metros, 5 garajes, dos entradas independientes más carruajes. 1.710.000 €. GILMAR. 915830300. Ref. 17981

RETIRO. Oficina 113 metros, diáfana, perfecto estado, edificio señorial. 547.000 €. GILMAR 914230050. Ref. 12300

MALDONADO. 110 metros, 3 despachos, 2 baños, muy buena finca, ideal para oficina, buena ubicación. 620.000 €. GILMAR 914230050. Ref. 15249

RETIRO. Narváez, consulta-vivienda, 147 metros, 2 dormitorios, 2 baños, exterior, bajo, amplio salón, buen estado. 625.000 €. GILMAR 914230050. Ref. 13933

SALAMANCA. Conde de Peñalver, clínica con licencia funcionando, 100 metros, para entrar, varias salas, impecable, exterior. 660.000 €. GILMAR 914230050. Ref. 14340

VILLALAR. Oficina 122 metros, sala de espera, sala de juntas, 2 aseos y gran zona de trabajo, finca seminueva, muy buen portal. 630.000 €. GILMAR 914230050. Ref. 13952

JERÓNIMOS. 160 metros, oficina en planta baja, junto al parque, entrada directa desde calle, reformar. 875.000 €. GILMAR 914230050. Ref. 11945

PRÍNCIPE VERGARA. 210 metros útiles, magnífica finca, representativa, posibilidad de vivienda u oficina, reformada. 1.600.000 €. GILMAR 914230050. Ref. 11589

JERÓNIMOS. Botánico, exposición u oficina, 475 metros, lujo, diáfano, techos altos, acceso independiente, reformar. 2.526.000 €. GILMAR 914230050. Ref. 12290

RETIRO- Narváez próximo, oficina diáfana, 123 metros, edificio moderno. 430.000 €. GILMAR. 914230050. Ref. 17562

SALAMANCA- Velázquez, oficina, mejor zona, 137 metros, finca antigua señorial, a estrenar, buen portal. 1.100.000 €. GILMAR. 914230050. Ref. 16312

FRANCISCO SILVELA. 200 m, entreplanta, exterior, 8 ventanas a la calle, ideal despacho. 720.000 €. GILMAR. 914230050. Ref. 18169

SERRANO- María Molina, oficina, 153 metros, recién reformada, finca antigua señorial, portal representativo, diáfana. 880.000 €. GILMAR. 914230050. Ref. 18080

MANUEL BECERRA. 300 m, dúplex, 6 despachos, zona de trabajo, patio arbolado de 90 m, portero físico. 1.390.000 €. GILMAR. 914230050. Ref. 19599

ARAVACA. Oficina 160 construidos, 2 plazas garaje para entrar. 751.000 €. GILMAR. 913071159. Ref. 11665

POZUELO. Oficina 210m2, 3 despachos, 2 baños, garaje, mejor zona. A/a, centralita, hilo musical. 900.000 €. GILMAR 913071159. Ref. 19302

SAN SEBASTIÁN REYES. Loft dos alturas, 65 metros, a estrenar, frente metro norte y antena 3. 243.500 €. GILMAR 916503011. REF-12326

SAN SEBASTIÁN REYES. Zona Ikea, loft 65 metros con ático y terraza a estrenar. 258.000 €. GILMAR 916503011. REF-13590

SAN SEBASTIÁN REYES. Junto nuevo hospital, loft a estrenar con plaza de garaje, gimnasio, piscina, vistas sierra. 260.000 €. GILMAR 916503011. REF-12746

SAN SEBASTIÁN REYES. Oficina loft, 84 metros, dos plantas ático, con terraza magníficas instalaciones en edificio singular. 299.000 €. GILMAR 916503011. Ref. 13590

GERCO. Alcobendas, loft, despacho profesional, nueva construcción, 72 metros, baño completo, posibilidad dúplex, garaje, jardín, vigilante, conserje. 330.500 €. 54.990.573 ptas. 915751570.

GERCO Fuenlabrada, exterior, 252 metros, buena situación. 480.050 € (79.873.599 ptas). 915751570.

GERCO. O´Donnell, lujo, 315 metros, garaje, trastero. 1.350.000 €. 224.621.100 ptas. 915751570.

GERCO Castellana - Azca, oficina lujo, 310 metros, totalmente equipado, 13 despachos, 2 salas de junta, centralita, caja fuerte, conserje, buenas vistas, oportunidad, 1.575.000 € (262.057.950 ptas). 915751570.

GERCO. Centro, estupenda oficina, 65 metros, exterior, 5 ventanas, 2 despachos, posibilidad 3, garaje en la finca, alquiler o compra. 330.556 €. 55.000.000 ptas. 915751570.

GERCO. Rivas Vaciamadrid, oficina venta, en centro comercial, 250.000 €. 41.596.500 ptas. 915751570.

POZUELO. Oficinas disponibles en venta y alquiler desde 140m2 a 5000m2. Ref. V-091. CALIDADE INMOBILIARIA 917090497. www.calidadeinmobiliaria.com

CHAMBERÍ. C/ Cristobal Bordiú, entreplanta, 140 metros, cinco despachos, exterior. 613.000 €. 914461111. www.aginsur.es

GUINDALERA. Oficinas exteriores, ascensor, reformar desde 27.000 €. 914461111. www.aginsur.es

GUINDALERA, oficina de 8 metros útiles, exterior, aseo común, 48.000 €. 914461111. www.aginsur.es

GRAL. RICARDOS. Loft. despachos estrenar, garaje, cocina, preciosos. 219.000 €. GILMAR. 913643800. Ref. 15186

Alquiler

Los Mejores apartamentos de Madrid

- **C/ Ronda de Segovia nº 59,** (junto a Puerta de Toledo)
- **2 dormitorios.**
- **2 baños.**
- **Cocinas con electrodomésticos.**
- **Amueblados y sin amueblar.**
- **Con y sin servicios**
- **Desde 1.200 euros/mes**

DIURSA GRUPO INMOBILIARIO
91 432 42 24 www.diursa.es

ALQUILER
OFICINA
Campo de las Naciones. Edificio APOT. Diáfana, 2.273,26 metros, luminosa, quinta planta. Climatizada. Incluye párking. Frente Palacio Municipal de Congresos.
91.722.04.00
MADRID ESPACIOS Y CONGRESOS, S.A.

MARBELLA
OPORTUNIDAD
Adosado de 234 m2
4 dormitorios, 3 baños,
2 salones, jacuzzi,
suelo radiante en baños
Fantástica vista al mar
475.000 euros
directo promotor
Infórmese: 667655543

ALQUILER
NAVE-ALMACÉN CON 2 PLANTAS.
Recinto cerrado, con vigilancia 24 horas.
Polígono de San Fernando de Henares (Madrid)
Planta baja 308,20 m2
Entreplanta 216,24 m2 más oficina de 25,25 m2.
Tel.: 91 655 89 80

PARTICULAR
COMPRARÍA PISO
BARRIO SALAMANCA O ZONA ALONSO MARTÍNEZ
Compro piso Barrio Salamanca o zona Alonso Martínez para reformar totalmente, piso alto, luminoso, 150 m.² aproximadamente, buena finca, con portero físico y profesional, abtenerse agencias o intermediarios
Teléfono de contacto
620 87 58 78

FINANCIAMOS O COMPRAMOS
DERECHOS LITIGIOSOS
636 99 44 48

PARTICULAR
COMPRA
APARTAMENTO
EUROBUILDING 1
Abstenerse agencias
663 624 064

SCHLECKER
LA CADENA DE DROGUERÍA MÁS GRANDE DE EUROPA
BUSCAMOS LOCALES COMERCIALES
- En poblaciones de más de 2.000 habitantes
- Superficie comercial a partir de 120 m² en planta baja
- Negociamos sobre personal en plantilla
- Excelentes condiciones

DIRIGIRSE A:
SCHLECKER, S.A.
EXPANSIÓN
ONLINE: www.SCHLECKER.com
C/ Julio Schlecker, s/n. - Pol. Ind. Roques Planes
43836 TORREDEMBARRA - Tel. 902 88 85 41 - Fax 977 29 81 17

TOLEDO
a 6 km. Campo Golf Layos
OPORTUNIDAD
6 SOLARES
juntos o por separado
PARA 36 PISOS
Precio 960.000 euros
A 15 MINUTOS DEL AVE
629 25 07 25

SE VENDE SOLAR
◇ Para 128 Apartamentos, con proyecto y licencia, en Moncófar (entre Castellón y Valencia).
◇ Listo para empezar.
Persona de contacto Patricia
922 32 44 58

SE ALQUILA
LOCAL
C/ Santa Engracia
70 m.² planta
50 m.² sótano
30 m. fachada a dos calles
5.500 €
659 96 53 32

PARTICULAR
OCASIÓN ÚNICA
Zona Embajadores
Edificio Oficinas en alquiler
1.784m²
Muy bien comunicado
10 €/m²/mes
Telf: 606 750 663

ANUNCIOS ESQUELAS **EL MUNDO** PUBLICIDAD INTEGRAL COBRO A DOM./TEL.-TALL. 24 Tel.: 531 23 42 Fax: 532 60 40 AHORRE DINERO MAXIMOS DESCUENTOS **ASLON** C/ Bolsa, 14 28012 Madrid

ANUNCIOS BREVES

PASILLO VERDE. 200 metros aproximados, 7 despachos, totalmente reformada, magnífica finca, todo exterior, primeras calidades. 720.000 €. GILMAR. 913643800. Ref. 13551

PINTOR SOROLLA. Bajo, 115 metros, totalmente instalada y reformada, licencia, 391.000 €. GILMAR 915919190. Ref. 6607

ELOY GONZALO. Oficina, 85 metros, exterior, buena finca, 441.000 €. GILMAR 915919190. Ref. 14437

CIUDAD VIENA. Oficina, 198 metros, luminoso. edificio lujo, 550.000 €. GILMAR 915919190. Ref. 9188

ALONSO CANO. Oficina 148 metros, impecable, 2 garajes finca, 766.250 €. GILMAR 915919190. Ref. 12241

MODESTO LAFUENTE. 140 metros, licencia, reformadas en instaladas, 903.000 €. GILMAR 915919190. Ref. 14089

PRINCESA. 124 metros, oficina, a estrenar, diáfana, válida loft. 540.000 €. GILMAR. 915919190. Ref. 12389

ARGÜELLES. Inversores, oficina con inquilino, 585 m, rentabilidad+6%. 1.470.042 €. GILMAR. 915919190. Ref. 16458

OFICINA Ríos Rosas, 150 metros en finca representativa, exterior. 583.000 €. GILMAR. 915919190. Ref. 17142

SALESAS. Magnífico bajo para showroom, 453 metros, dos plantas, edificio señorial, portalón de entrada al portal señorial. 1.500.000 €. GILMAR. 915919190. Ref. 18017

SAN SEBASTIÁN REYES. Loft dos alturas, 65 metros, a estrenar, frente metro norte y antena 3. 243.500 €. GILMAR 916503011. REF-12326

SAN SEBASTIÁN REYES. Zona Ikea, loft 65 metros con ático y terraza a estrenar. 258.000 €. GILMAR 916503011. REF-13590

SAN SEBASTIÁN REYES. Junto nuevo hospital, loft a estrenar con plaza de garaje, gimnasio, piscina, vistas sierra. 260.000 €. GILMAR 916503011. REF-12746

SAN SEBASTIÁN REYES. Oficina loft, 84 metros, dos plantas ático, con terraza magníficas instalaciones en edificio singular. 299.000 €. GILMAR 916503011. Ref. 13590

FRANCOS RODRÍGUEZ Zona, 140 metros 310.000 €. GILMAR 912093250. Ref. 13147

PASILLO VERDE 340 metros, tres niveles, ideal estudio arquitectura. 840.000 €. GILMAR 912093250 Ref-12306

ALCOBENDAS Valdeparra, 380 metros, diáfanas. 945.000 €. GILMAR 912093250 Ref-12979

AVDA. AMÉRICA Zona, 508 metros, divisible, 2ª planta, edificio industrial. 1.600.000 €. GILMAR 912093250 Ref-11890

VALLADOLID Mejor zona, edificio señorial, 804 metros. 3.700.000 €. GILMAR 912093250 Ref-9427

FUENLABRADA Junto Renfe, 3.000 metros tres niveles, cualquier actividad. 5.050.000 €. GILMAR 912093250 Ref-4501

SEVILLA Centro, edificio emblemático, uso comercial, 1.567 metros, tres niveles. . 17.400.000 €. GILMAR. 912093250. Ref. 11771.

SAN SEBASTIÁN REYES. Polígono Industrial, 600 metros oficina operación rentabilidad. 1.367.000 €. GILMAR 912093250. Ref.18082

PINAR CHAMARTÍN. Oficina, 390 metros, muy luminoso. 1.895.000 €. GILMAR. 912093250. Ref. 10727

SAN SEBASTIÁN DE LOS Reyes. Polígono Industrial, magnífica oficina, operación rentabilidad. 1.367.000 €. GILMAR912093250. Ref. 18092

CENTRO. Inversores, edificio 13 apartamentos con garajes en rentabilidad. 4.550.000 €. GILMAR. 912093250. Ref. 18600

CENTRO. Inversores, edificio 18 apartamentos con local comercial, buen estado conservación. 4.900.000 €. GILMAR. 912093250. Ref. 18598

CENTRO. Inversores, edificio 18 apartamentos con local comercial buen estado conservación. 4.900.000 €. GILMAR. 912093250. Ref. 18598

ALUCHE. 10 metros, fachada, oficina, impecable. 270.456 €. GILMAR 912093250. Ref. 19146

PERÓN. Zona oficina, 166 metros, dos plantas en rentabilidad. 600.000 €. GILMAR 912093250. Ref. 16860

SOL. Zona peatonal, 160 metros dos plantas, 11 metros fachada, muy comercial. 20.000 €. GILMAR 912093250. Ref. 19077

ZONA NORTE. Edificio oficinas, 6423 metros, 4 plantas, 127 plazas garaje, muy buen estado de conservación. 36.500.000 €. GILMAR. 912093250. Ref. 19312

ALCORCÓN. Ventorro del Cano. Despacho profesional, 114 metros, 2 plazas garaje. 310.000 €. GILMAR. 916339944. Ref. 13332.

ALCORCÓN. Ventorro del Cano. Despacho profesional, ático 115 con vistas a Madrid. 316.050 €. GILMAR. 916339944. Ref. 15067.

GILMAR. Emporio Madrid, despachos profesionales, con trastero y plaza de garaje, ubicación excelente junto a la urbanización de Montepríncipe, M-40 y M-50 y tren ligero en la puerta. Magníficas calidades, desde 275.800 €. 912093280.

● VELÁZQUEZ
OFICINA. MILLA ORO, 164 METROS. 1.250.000 €. 915631135.

ZONA ARTURO SORIA. Oficina local 51m útiles, para entrar, licencia apertura. Metro/bus. 270.000 €. 914136572.

104 PLAZAS DE GARAJE

SE Venden plazas de garaje. Próximas a Plaza de España y Gran Vía. 90.000 € 913095520

● CARABANCHEL PAU.
VENDO PLAZA DE GARAJE. 25.000 €. 627349876.

PLAZA MARQUÉS Salamanca próximo, finca moderna, segundo sótano, apertura automática, ascensor, directo. 93.000 €. GILMAR. 914230050. Ref. 18795

GERCO. Retiro- Niño Jesús, excelente plaza de garaje en zona de difícil aparcamiento, ocasión. 67.000 €. 11.147.862 ptas. 915751570.

GERCO Prosperidad - Diego de Leon, plaza de garaje en edificio bien comunicado, ocasión, 45.000 € (7.487.370 ptas). 915751570.

GERCO. Retiro- Bº de la Estrella, buena plaza de garaje, para coche grande, ocasión. 51.000 €. 8.485.686 ptas. 915751570.

GARAJE en Oporto de 11 metros, acceso, esquina General Ricardos, finca nueva, 28.000 €. 914461111. www.aginsur.es

ESTRELLA, garaje, 11, 50 metros, 56.000 €. 914461111. www.aginsur.es

GÉNOVA. Plaza de garaje amplia. 120.000 €. GILMAR 915919190. Ref. 19824

● TETUÁN
PLAZA GARAJE A ESTRENAR, CALLE BUSTILLO DE ORO. 36.000 € 915473706 AZIMUT.

105 LOCALES Y NAVES

● VENDO FRENTE
RIVAS FUTURA. A LA ALTURA PABLO IGLESIAS, 84. C/ GONZALO TORRENTE BALLESTER, PERPENDICULAR C/ PABLO IGLESIAS, 50 M2, APROX., EN BRUTO, CON TODAS LAS ACOMETIDAS, BIEN SITUADO Y COMUNICADO. AMPLIO ESCAPARATE. 3.820 € METRO CUADRADO. ABSTENERSE AGENCIAS. 669119005. LLAMAR LABORABLES DE 9 A 18 H.

● LOFT OCASION JUNTO M-40
PARTICULAR, VENDO LOFT "COSMANI", JUNTO M-40 ZONA POZUELO, P.I VENTORRO EL CANO.75 METROS + TERRAZA SOLARIUM 35 METROS, 2 PLAZAS DE GARAJE Y TRASTERO. A ESTRENAR. 250.000 €. NO AGENCIAS. 609867802.

ISLAS FILIPINAS, C/ Boix y Morer, Local comercial de 120m2, 6 metros de fachada, diáfano, cualquier actividad. 619273208.

LOCAL COMERCIAL. 150 m2. Las Palmas de Gran Canaria. Avenida Mesa y López. Con aparcamiento, calle principal comercial con escaparate. Sin intermediarios. Precio interesante. 649363165.

● CHAMBERÍ.
GENERAL ARRANDO. MAGNÍFICO LOCAL/ OFICINA TOTALMENTE ACONDICIONADO, 436M2, 3 GARAJES, 1 TRASTERO. DIURSA 914324224.

DONOSO CORTÉS (380.000 €). local 67 metros, salida humos... Aguayo!!! 914570307

VILLANUEVA PARDILLO, muy próximo Av. de Madrid 240 m2, techos altos, salida humos, enganches directos, servicios, para venta o alquiler. 915483106

VILLANUEVA PARDILLO local 1200 m2, con 1000 m2 sótano, segregables locales 300 m2, planta calle, cualquier negocio, salida humos, enganche directo servicios. Para venta o alquiler. 915483106

LOCAL 60 M2 C/ Luis Gonzaga, próximo Av. de Madrid. Techos altos, salida humos, enganches directos servicios. Para venta o alquiler. 915483106.

COMPRARCASA Vende: Local Bravo Murillo, 400 m2, 2 planta ioportunidad!, 600.000 € 914087293 También alquiler

COMPRARCASA Vende chamartín, local Juan Ramon Jimenez, zona comercial, 100 m2, 2 entradas, esquina, luminoso. 900.000 € 914087293

● BARRIO PILAR
130 METROS, 130 METROS, DIÁFANO, FRENTE VAGUADA, 216.000 €. AGENCIA CASTELLANA. 618388046.

MAJADAHONDA. 175 metros, comercial- oficinas. 475.000 €. GILMAR 916392025. Ref. 9257.

ROZAS. Zona correos, esquinazo, 120 metros planta calle, 20 metros fachada. 294.000 €. GILMAR. 916392025.

MAJADAHONDA. 280 metros planta calle, 250 sótano, situadísimo. 2.000.000 €. GILMAR. 916392025. Ref. 12709.

ROZAS Tres locales unidos planta calle, 40 metros cada uno, fincas independientes. 299.000 €. GILMAR 916392025.

GILMAR. Local comercial, en Puerto Banús, es un restaurante. 400.000 €. 952861341. Ref. 14879

GILMAR. Marbella, parcela de 2600 metros en primera línea de playa con 70 metros de fachada. 3.500.000 €. 952861341. Ref. 15448

GILMAR. Local/ Oficina. 95 metros, pleno centro de Marbella. 420.700 €. 952861341. Ref. 17534

ARAVACA. Pueblo, 120 metros, cualquier actividad. 540.000 €. GILMAR. 913071159. Ref. 13258

POZUELO. Muy céntrico, 2 despachos. 250.000 €. GILMAR 913071159. Ref. 16511

ARAVACA. Oficina de 130 m2, dos alturas, impecable, para cualquier actividad, mejor zona con preciosa fachada, alarma y líneas telefónicas, 2 baños. 630.000 €. GILMAR. 913071159. Ref. 16095

ALBASANZ, 75. Oficinas de 720- 1462 m2. 2.400,00 euros m2. 914488525.

ALBASANZ, 75. Oficinas de 720- 1462 m2. 2.400,00 euros m2. 914488525.

GERCO. Paseo Extremadura, 426 metros en tres plantas, dos entradas una de carruajes, zona de despachos, amplias zonas diáfanas. 745.748 €. (124.082.000 Ptas). 915751570.

GERCO. Atienza, a 30 km de Sigüenza, precioso pueblo medieval, restaurante funcionando, magnífica situación, aforo 50 personas. 390.658 €. (65.000.000 Ptas). 915751570.

GERCO. Humanes, local funcionando, junto a estación Renfe, posibilidad de terraza, salida de humos, licencia. 330.557 €. (55.000.000 Ptas). 915751570.

GERCO. Retiro, 154 metros, funcionando, salida humos. 623.851 €. (103.800.000 Ptas). 915751570.

GERCO. Leganés- La Cubierta, restaurante de lujo, funcionando, aforo 100 personas, 2 entradas, calefacción, aire acondicionado, muy interesante, urge venta. 915751570.

GERCO. Embajadores, Pasillo Verde, 180 metros, 7 metros fachada, 7 metros altura techos, salida humos, impecable. 1.010.101 €. (168.066.665 ptas.). 915751570.

GERCO. Vallecas, 48 metros, gran escaparate, muchas posibilidades, oportunidad. 132.222 €. (22.000.000 ptas.). 915751570.

GERCO. Príncipe Pío, 120 metros, 2 plantas funcionando, planta semisótano como vivienda, 4 dormitorios, 2 baños, reformado. 462.000 €. 76.870.330 ptas. 915751570.

GERCO. Vallecas, lavandería industrial funcionando, con maquinaria y furgonetas de reparto, cartera de clientes. 1.270.000 € (211.310.220 ptas). 915751570

GERCO. Ciudad Lineal- Torre Arias, local- oficina 46 metros, puerta calle, impecable, oportunidad. 168.000 € (27.952.848 ptas). 915751570

GERCO. Céntrico, 121 metros, planta calle, varios negocios. 480.810 € (80.000.000 ptas). 915751570

GERCO. Sanchinarro, local diáfano, 162 metros, haciendo esquina, excelente situación, posibilidad de cualquier negocio. 1.030.000 € (171.377.580 ptas). 915751570

GERCO. Villalba, 1.200 metros, zona muy comercial, entrada carruajes. 5.258.856 €. 875.000.000 ptas. 915751570.

GERCO. Sigüenza, sociedad funcionando, con derecho a compra, posibilidad construcción viviendas. 997.680 €. 176.000.000 ptas. 915751570.

GERCO. Cuatro Caminos- Valdeacederas, local comercial 437 metros en planta, entrada carruajes, altura 4 metros. 913.500 €. 151.993.611 ptas. 915751570.

GERCO. Alcobendas, gran local-nave, 371 metros, ideal oficina, 541.000 €. 90.014.826 ptas. 915751570.

GERCO. Vicálvaro, magnífico local, 100 metros, diáfano, válido hostelería o cualquier negocio. 258.000 €. 42.927.588 ptas. 915751570.

GERCO. Las Rozas- Centro, local muy comercial, 40 metros, entrada por dos calles. 158.030 €. 26.293.979 ptas. 915751570.

GERCO. Tres Cantos, 40 metros, apto varias actividades, zona comercial. 121.000 €. 20.132.706 ptas.915751570.

GERCO. Zoco de Boadilla, 118 metros, 12 metros fachada, ideal despacho profesional, clínica, etc. 304.040 €. 50.588.079 ptas. 915751570.

GERCO Cuatro Caminos, 607 metros, magnífico local con sala diáfana, 4 despachos, entrada carruajes y montacargas, 1.285.000 € (213.806.010 ptas). 915751570.

GERCO. Ciudad Lineal, loft, 143 metros, reformado, garaje, ascensor, 380.880 €. 63.373.100 ptas. 915751570.

GERCO. Puerta Hierro, 920 metros, 3 entradas, salida de humos, aparcamiento 20 coches, carga y descarga. 3.816.603 € más IVA 635.362.079 ptas. 915751570.

GERCO. Hortaleza, local en galería comercial, válido cualquier negocio, salida de humos. 144.243 €. 24.000.000 ptas. 915751570.

GERCO. Ciudad Lineal, puesto en mercado, 55 metros, licencia de bar, totalmente equipado. 73.200 €. 13.177.771 ptas. 915751570.

GERCO Ciudad Lineal, local para entrar, 42 metros, entrada por calle y portal, excelente ubicación. 192.000 € (31.946.112 ptas). 915751570.

GERCO Getafe-El Casar, local cualquier actividad, gran esquinazo, salida de humos, 525.000 € (87.352.650 ptas). 915756355.

GERCO. Aluche, bar- cafetería, zona muy comercial, 75 metros, posibilidad terraza 9 metros. 278.000 €. (46.255.308 ptas) 915751570

GERCO. Ciudad Lineal, 275 metros, ocasión. 354.000 €. 58.900.644 ptas. 915751570.

GERCO. Argüelles, 65 metros, nuevo a estrenar, finca rehabilitada. 300.030 €. 49.920.791 ptas. 915751570.

GERCO Austrias, local, 45 metros, buena zona, ocasión. 149.000 € (24.791.514 ptas). 915751570.

GERCO Manuel Becerra, local, 120 metros, diáfano, salida de humos, 480.809 € (80.000.000 ptas.) 915751570.

GERCO. Carabanchel Alto, 45 metros, entrada carruajes, licencia garaje. 136.500 €. 22.711.689 ptas. 915751570.

GERCO. Arturo Soria, 47 metros, licencia oficina, posibilidad salida humos. 162.000 €. 26.954.532 ptas. 915751570.

GERCO. Junto Retiro, local 80 metros, edificio rehabilitado. 378.638 €. 63.000.000 ptas. 915751570.

GERCO. Rozas, 230 metros, gran fachada. 620.000 €. 103.159.320 ptas. 915751570.

GERCO. Sigüenza, 113 metros, mucha luz, buena zona. 78.132 €. 13.000.000 ptas. 915751570.

GERCO. Carabanchel, nave 270 metros, diáfana, entreplanta y oficinas acondicionadas, paso de carruajes, perfecto estado. 915751570.

GERCO. Ciudad Lineal, bar- cafetería, estupenda zona de paso y muy comercial, totalmente reformado, equipado, funcionando, incluida plaza de garaje. 350.030 €. 58.240.091 ptas. 915751570.

GERCO. Carabanchel Alto, 111 metros, local comercial, entrada carruajes, posibilidad ampliación con local contiguo de 45 metros, buena zona. 294.000 €. 48.917.484 ptas. 915751570.

GERCO. Austrias, 89 metros, taller mecánico funcionando, buen sitio, mucho paso. 300.506 €. 49.999.991 ptas. 915751570.

GERCO. Usera, ocasión, local diáfano con altillo, 130 metros más 30 metros patio. 376.835 €. 62.700.000 ptas. 915751570.

GERCO. Nacional V- Móstoles, 544 metros en 1 sola planta, salida de humos, muy comercial. 945.000 €. 157.234.770 ptas. 915751570.

GERCO. Leganés, estupendo restaurante, 200 metros, totalmente instalado, perfecto, en funcionamiento. 961.518 €. 159.983.134 ptas. 915751570.

GERCO. Calle Alcalá, muy comercial, 808 metros, salida humos, entrada carruajes, oficina, planta calle. 5.288.907 €. 880.000.000 ptas. 915751570.

GERCO. Argüelles, local comercial, 1.100 metros, planta calle, ideal supermercado. 6.731.335 €. 1.120.000.000 ptas. 915751570.

GERCO. Carabanchel, nave en venta, 200 metros, aire acondicionado, calefacción, 2ª planta. 915751570.

GERCO. Nacional II- Sigüenza, magnífico local, trastero, jardín, casco antiguo. 66.712 €. 11.100.000 ptas. 915751570.

GERCO. Sigüenza, 187 metros, edificio 3 plantas, fachada de piedra. Zona histórica. 87.147 €. (14.500.000 ptas). 915751570.

GERCO. Sigüenza, edificio 2 plantas, 2 dormitorios, balcón, nuevo, zona antigua. 144.243 €. (24.000.000 ptas). 915751570

GERCO. Arcos de Jalón- Soria, edificio céntrico a cuatro calles, 3 plantas de 220 metros cada una. 915751570.

GERCO. Mombeltrán- Ávila, edificio histórico, ermita románica, enclavada en la Sierra de Gredos, muchas posibilidades. 915751570.

GERCO. La Serena- Badajoz, convento para rehabilitar siglo XIX, ideal para casa rural, 1.745 metros superficie construida más 106 metros patio. 915751570.

GERCO. Guadalajara, molino medieval rehabilitado de 600 metros construidos y 2.208 metros urbanos, agua y luz. 915751570.

GERCO. Nueva Sierra de Madrid- zona turística, hotel residencia de 10 plantas en construcción, sobre 16.000 metros de terreno, 162 habitaciones con proyecto de todas las dotaciones necesarias. 601.012 €. (100.000.000 Ptas). 915751570.

GERCO. Puerta del Ángel, 218 metros construidos en 3 plantas, un solo inquilino, interesante precio. 915751570.

GERCO. Hiendelaencina- Guadalajara, hostal 14 habitaciones, horno de leña, bodega, terrazas, aparcamiento, precioso, amueblado. 637.073 €. (106.000.000 Ptas). 915751570.

GERCO. Villahermosa- Ciudad Real, magnífico hotel- restaurante funcionando, 2 plantas, aparcamiento, próximo carretera. 915751570.

GERCO. Sigüenza, palacete siglo XVI, en perfectas condiciones, materiales originales, valores artísticos. 915751570.

GERCO. Fuenlabrada, polígono industrial Albarreja, restaurante con nave de almacenaje, 1.697 metros en 2 plantas, totalmente instalado, magnífica ubicación. 915751570.

GERCO. Mombeltrán- Ávila, mansión blasonada del siglo XVII, rehabilitado 90% control de calidad, bodega, jardín romántico, ideal hotel con encanto, ocasión. 915751570.

GERCO. Provincia Guadalajara, hotel para residencia, convenciones, etc. 3.800 metros construidos en 28.000 metros de terreno, construcción moderna. 915751570.

GERCO. Las Cortes, edificio 5 plantas, 2 sótanos, 1 local, 1.760 metros totales, rehabilitado, 915751570.

GERCO. Carabanchel- junto Vía Carpetana, 167 metros, local almacén, rampa de acceso. 203.478 €. (33.855.891 Ptas). 915751570.

GERCO. Moratalaz, local comercial, 2 plantas, funcionando, excelente situación. 430.500 €. (71.629.173 Ptas). 915751570.

GERCO. Villaverde, nave oficina, 134 metros, diáfana. 915751570.

GERCO. Próximo a Buitrago, 3 naves ganaderas, agua, luz, 6.600 metros, vallado de piedra. 1.000.000 €. 166.386.000 Ptas. 915751570.

GERCO. Paseo Extremadura, nave industrial, 77 metros, entrada vehículos. 915751570.

GERCO. Paseo Extremadura, nave industrial, 95 metros, diáfana. 915751570.

GERCO. Carabanchel, nave de 190 metros, oficina de 22 metros, posibilidad salida de humos. 258.435 €. 43.000.000 Ptas. 915751570.

GERCO. Valdemoro- Polígono industrial Valmor, nave industrial adosada de 425 metros, con patio, totalmente instalada, nave y oficinas con calefacción y aire acondicionado, incluye estanterías metálicas de almacenaje, muy buen estado y acceso. 915751570.

GERCO. Polígono industrial Vallecas, nave 367 metros, 2 entradas más rampa. 915751570.

GERCO. Carabanchel-Oporto, nave 440 metros, ideal oficinas, muy bien comunicado. 915751570.

GERCO. Moratalaz, taller engrase-lavado-garaje, 600 metros, buena zona. 915751570.

GERCO. Campamento, taller con licencia, servicio oficial y garaje. 915751570.

GERCO. Carabanchel-Plaza Elíptica, gran local en edificio industrial, seminuevo, 637 metros, muelle de carga, patio y oficinas, totalmente instalado y listo para ocupar, excelente ubicación. 1.823.850 €. 303.463.106 Ptas. 915751570.

GERCO. Embajadores, nave-local 640 metros, muelle, entrada carruajes. 915751570.

GERCO. Móstoles, nave industrial 1.300 metros, parcela 1.400 metros construidos, 3 plantas, oficinas, 2 entradas vehículos, trailers, aire acondicionado, calefacción, seguridad. 915751570.

GERCO. Plaza de Castilla, nave industrial, 750 metros, paso de carruajes. Ref. 20070426 915751570.

GERCO Nacional VI - Collado Villalba, local venta, 85 metros, instalado bar de copas, con licencia, céntrico, mejor zna, 240.374 € (39.994.868 ptas). 915751570.

GERCO Ciudad Lineal, local 80 metros, ideal inversores, 199.700 € (33.227.284 ptas). 915751570.

GERCO Vallecas Villa, local en bruto, oportunidad, 94.000 € (15.640.284 ptas). 915751570.

GERCO Alameda de Osuna, magnífico local, 105 metros, 20 metros fachada, zona comercial, ideal bancos, esquina, diáfano, 1.200.000 € (199.663.200 ptas). 915751570.

GERCO Ciudad Lineal, 300 metros a 2 calles, posibilidad de hacer 3 locales con negocios diferentes, entrada carruajes, 384.000 € (63.892.224 ptas). 915751570.

GERCO Nacional IV - Fuenlabrada, 64 metros, planta calle, recién reformado, esquina, 186.294 € (30.996.713 ptas). 915751570.

GERCO Vallecas, nave industrial, 357 metros, en polígono industrial de Vallecas, Ref. 20070668. 915751570.

GERCO Vallecas, nave industrial, 455 metros, situado en polígono industrial de Vallecas, Ref. 20070667. GERCO. 915751570.

GERCO Alcorcón - Polígono Urtinsa 2, 2 naves industriales unidas, 576 metros más 240 metros de entreplanta, con aire acondicionado, Ref. 20070636.915751570.

GERCO Vallecas, nave industrial, 1.006 metros, polígono industrial de Vallecas. Ref. 20070669. 915751570.

GERCO Aranjuez, nave industrial, parcela 2.457 metros, 1.475 metros construidos, Ref. 20070665. 915751570.

GERCO Vallecas, nave industrial, parcela 3.234 metros, 1.708 metros construidos, Ref. 20070666. 915751570.

GERCO Toledo, nave industrial, a 80 kilómetros de Madrid, 5.756 metros construidos, 8.471 metros de solar, Ref. 20070664. 915751570.

GERCO. Aranjuez, exposición, almacén, 3.200 metros, venta. 4.123.711 €. 686.127.778 ptas. 915751570.

GERCO. Ciudad Lineal, 50 metros, local luminoso, válido cualquier negocio, muy buena zona. 205.000 €. 34.109.130 ptas. 915751570.

GERCO. Nave- restaurante, en pleno funcionamiento, totalmente equipada, situada en polígono a pleno rendimiento. 996.400 €. 165.787.010 ptas. 915751570.

GERCO. Nacional II- San Fernando de Henares, nave industrial, 306 metros, repartido en 2 plantas, instalación de oficinas, almacén, entrada trailers, aparcamiento, plazas, complejo privado. 1.155.000 €. 192.175.830 ptas. 915751570.

GERCO. Complejo hostelero, con plaza de toros, capilla, muchísimas instalaciones, en Guadalajara. 1.320.000 €. 219.629.520 ptas. 915751570.

ANUNCIOS BREVES

GERCO. Paracuellamos del Jarama. Bar - Restaurante, terraza, Polígono Industrial, en Madrid. 101.223.092 €. (16.842.105.385 ptas) 915751570.

GERCO. Carabanchel. Local de esquina, 56 metros, zona muy comercial, oportunidad. 203.324 €. (33.830.267 ptas) 915751570.

GERCO. Pº Extremadura, 92 metros, bar restaurante funcionando, salida de humos, buena clientela. 410.191 €. (68.250.040 ptas) 915751570.

GERCO. Cuatro Caminos- Pº de la Dirección, estupendo local 183 metros, habitado como oficina, gran fachada, salida de humos. 362.447 €. (60.306.107 ptas) 915751570

GERCO. Puerta Hierro, 920 metros, 3 entradas, salida de humos, aparcamiento 20 coches, carga y descarga. 15.000 €. más IVA (2.495.790 ptas) 915751570.

GERCO. Junto Puente Praga. Precioso local, planta calle, 150 metros, 2 entradas independientes, cédula de habitabilidad, ideal inversionistas. 381.000 €. (63.393.066 ptas) 915751570.

GERCO. Ciudad Lineal, local venta, 101 metros. 222.553 €. 37.029.703 ptas. 915751570.

GERCO. Ciudad Lineal, junto a suances, local oficina 158 metros, diáfano, terraza, trastero, estupendas vistas. 576.957 €. (95.997.567 ptas). 915751570.

GERCO. Torrejón de Ardoz, local 48 metros, diáfano, bien situado, ocasión. 132.000 €. (21.962.952 ptas). 915751570.

GERCO. Leganés-Barrio de la Fortuna, local venta, ideal taller. 157.500 €. (26.205.795 ptas) 915751570.

GERCO Argüelles-Céa Bermúdez, 773 metros, estupendo local, grandes escaparates, válido distintas actividades. 2.200.000 €. (366.049.200 ptas) 915751570.

GERCO. Castellana, excelente local, 15 metros escaparate, 113 metros ampliables a 193 metros, 1 plaza garaje, muy interesante. 1.236.061 €. (205.663.246 ptas) 915751570.

GERCO. Ciudad Lineal, próximo a El Carmen, pastelería funcionando, aire acondicionado, frío- calor, licencias, excelente clientela, 222.000 €. 36.937.692 ptas. 915751570.

GERCO. Hortaleza, restaurante totalmente equipado, 230 metros, en planta, 3 plazas de garaje, zona empresarial. 2.100.000 €. 349.410.600 ptas. 915751570.

GERCO. Prosperidad, local venta, 63 metros, mesón restaurante, totalmente instalado. 405.000 €. 67.386.330 ptas. 915751570.

GERCO. Ciudad Lineal, local venta, 34 metros, salida de humos, escaparate, para entrar. 222.000 €. 36.937.692 ptas. 915751570.

GERCO. San Blas, local venta, 72 metros, ideal tienda frutos secos, montada licencia, frente 2 colegios. 220.871 €. 35.085.982 ptas. 915751570.

GERCO. Chapinería, bar restaurante, con vivienda, viviendas para empleados, 1.320.000 €. 219.629.520 ptas. 915751570.

GERCO. Nacional II, a 12 kilómetros de Sigüenza, precioso hotel, spa, 13 habitaciones, decorado lujosamente, casa para empleados, suite, piscina, parcela 1.000 metros. 2.446.162 €. 407.000.000 ptas. 915751570.

GERCO. El Álamo, gran casa, 11 dormitorios, 8 baños, salón, gran cocina, ascensor, patio 80 metros, hospedaje actualmente, 10 metros fachada. 1.050.410 €. 174.773.518 ptas. 915751570.

GERCO. Centro Plaza de las Comendadoras, local hostelería, 182 metros, precioso, magnífico emplazamiento. 802.170 €. 133.470.000 ptas. 915751570.

GERCO. Chamberí, venta local restaurante, totalmente instalado, funcionando, terraza. 1.706.000 €. 283.854.516 ptas. 915751570.

GERCO. Ventas, 105 metros, cafetería en funcionamiento, esquinazo 20 metros, máximo rendimiento. 536.403 €. 89.249.950 ptas. 915751570.

GERCO. Villalba, venta local comercial, bar 75 metros, en funcionamiento. 296.598 €. 49.349.754 ptas. 915751570.

GERCO. Vicálvaro- Moratalaz, nuevo, 72 metros, 14 metros fachada, hace esquina, válido cualquier actividad. 326.500 €. 54.325.029 ptas. 915751570.

GERCO. Argüelles, local 160 metros, totalmente reformado, muy comercial, 17 metros más 9 metros de fachada. 504.850 €.84.000.000 ptas. 915751570.

GERCO. Nacional V- Móstoles, venta local comercial, 71 metros, planta calle, zona muy comercial, totalmente instalado, 191.000 €. 31.779.726 ptas. 915751570.

GERCO. Carabanchel, local venta, 234 metros, más 231 metros patio manzana, reforma total, ideal escuela infantil o tienda asiática. 821.500 €. 136.686.099 ptas. 915751570.

GERCO. Vicálvaro- Moratalaz, nuevo, 43 metros, 8 metros fachada, hace esquina, válido cualquier actividad. 200.000 €. 33.277.200 ptas. 915751570.

GERCO. Carabanchel alto, edificio venta, 2 locales, 2 pisos, total 450 metros. 1.146.194 €. (190.710.635 ptas) 915751570.

GERCO. Durón- Guadalajara, edificio en alquiler, 560 metros de edificación más 1.500 metros jardín, a 150 metros de pantano Entrepeñas. Magnífico para acogida o albergue. 915751570.

GERCO. Suances- Cantabria, edificio obra nueva, 10 viviendas, 8 trasteros, cercano a playas, buenas calidades. 1.995.000 €. (331.940.070 ptas) 915751570.

GERCO. Puerta Toledo, junto a Vicente Calderón, local venta, 90 metros, diáfano. 346.500 €. (57.652.749 ptas) 915751570.

GERCO. Carabanchel, local almacén, 321 metros, 2 baños, 3 coches, bien comunicado. 420.000 €. (69.882.120 ptas) 915751570.

GERCO. Centro- Cortes, local planta calle, 79 metros, 2 entradas, 342.000 €. (56.904.012 ptas) 915751570.

GERCO. Vallecas, local comercial, 146 metros, 1 despacho, 1 baño, planta calle. 381.600 €. (63.492.897 ptas) 915751570.

GERCO. Plaza Castilla, local 146 metros, aire acondicionado, garaje diáfano. 410.190 €. (68.249.873 ptas) 915751570.

GERCO. Venta local- oficina, 271 metros, entrada de carruajes, en 1 sola planta, fachada 26 metros, diversos negocios. 1.104.600 €. (183.789.976 ptas) 915751570.

GERCO. Nacional IV- Km 25, local comercial 1.103 metros, totalmente instalado, concesionario de coches, muy buenas calidades, diseño de lujo, calefacción y aire acondicionado. 3.703.000 €. (616.127.358 ptas) 915751570.

GERCO. Torrelaguna, edificio siglo XIV, totalmente rehabilitado, 362 metros, 2 plantas más sótano, bar- restaurante - museo, funcionando, licencias, ocasión. 915751570.

VERA. Urbanización Las Buganvillas, local 105 metros, totalmente instalado, aire acondicionado, cableado para 8 puestos, cuadro de comunicaciones, sala de juntas, despacho de dirección, baño, inmejorable situación. Venta 420.000 €. (69.882.120 ptas) 915751570.

GERCO. Ciudad Real, restaurante cafetería, con 2 salones, 9 habitaciones, piscina climatizada, cesped, zonas de disfrute, 1.268.000 €. 210.977.448 ptas. 915751570.

GERCO. Edificio venta, casco histórico de Madrid, edificio 4 plantas, totalmente rehabilitado, con inquilinos, ideal inversores, R/20080178 915751570.

GERCO. Centro- La Latina, edificio venta, para rehabilitar, 4 plantas, Ref. 20080175 915751570.

GERCO. Hortaleza- Canillas, local comercial, en bruto, 35 metros, junto colegio, bien comunicado. 189.318 €. 31.499.864 ptas. 915751570.

GERCO. Embajadores, local venta, 60 metros, de esquina, a reformar, 317.935 €. 52.899.932 ptas. 915751570.

GERCO. Alcalá de Henares, nave venta, 480 metros planta, entreplanta 76 metros, con oficina, almacén 380 metros. 525.000 €. 87.352.650 ptas. 915751570.

GERCO. Alcobendas, a estrenar, edificio de oficinas inteligente, totalmente instalado, ascensor, 4.770 metros, circuito cerrado interior y exterior, 74 plazas de garaje. 915751570.

CRUZ DEL RAYO, local, 44 metros aproximados, techos altos, buena fachada, zona de pago. Sólo 253.900 €. 913533697.

CLARA DEL REY, local-garaje de 55 metros aproximados. 211.600 €. 915359697.

CLARA DEL REY, local de 160 metros aproximados, ideal oficina o despacho profesional. 450.000 €. 915359697.

GUINDALERA, local de 68 metros aproximados con gran escaparate. Finca seminueva. 376.700 €. 915359697.

ALVARADO, junto a Bravo Murillo, local 331 metros aproximados, en 3 planta, buena fachada, 2 baños. 680.000 €. 913533697.

QUINTANA, local de 136 metros aproximados, buen escaparate, dos plantas, listo para entrar, 413.300 €. 915903380.

ALCOBENDAS. Especial inversores. Locales comerciales obra nueva. Inmejorable zona, desde 65m2, hasta 460m2. Ref. V-087 CALIDADE INMOBILIARIA 917090497. www.calidadeinmobiliaria.com

MADRID. Especial inversores. Locales comerciales en las mejores zonas de Madrid. Ref. V-092 CALIDADE INMOBILIARIA 917090497. www.calidadeinmobiliaria.com

ALCOBENDAS 695.000 €. Local comercial de 100 m2 en Arroyo de la Vega, junto a la Menina. OV1279 916250102. www.oficinas.promora.com PROMORA

ALCOBENDAS. 4.280 €. Local comercial de 166m2 en C. Comercial La Luna en Arroyo la Vega. OA1189. 916250102. www.oficinas.promora.com PROMORA.

USERA. 50 metros, aseo. 163.000 €. 914461111. www.aginsur.es

PROSPERIDAD. Local 40 metros, dos ventanas a la calle. 150.000 €. 914461111. www.aginsur.es

VALLECAS. Local diáfano, 45 metros, fachada 6 metros. 112.000 €. 914461111. www.aginsur.es

MENÉNDEZ PELAYO. Local diáfano de 105 metros. 583.000 €. 914461111. www.aginsur.es

AP Retiro, magnífica nave o local de 246 m2, todo reformado, ideal para estudios o taller de pintura, etc, con altillo ó 2ª planta de 80 m2, baños, cocina, calefacción, en zona Retiro, patio propio de 100 m2. Ref. 435. 915717917.

COLLADO MEDIANO. Local céntrico 80 metros, gran fachada con pequeño almacén, baño. 180.000 €. GILMAR 918499099. REF-697

ALPEDRETE. Polígono nave 183 construidos, estrenar, entrada de camiones. 270.500 €. GILMAR 918499099. REF-0345

VILLALBA. P-29, estrenar próxima entrega, 750 metros edificados en planta y entreplanta, ascensor, elevador, despachos, aseos, etc. 8 plazas aparcamiento, 200 metros patio trasero. 2.398.000 €. GILMAR 918500000. REF-1027

VILLALBA. P-29, estrenar próxima entrega, 1.490 metros edificados en planta y entreplanta, dos ascensores, elevador, despachos, aseos, etc. 16 plazas aparcamiento, 400 metros patio trasero. 4.400.500 €. GILMAR 918500000. REF-1029

VILLALBA. Mejor zona, local comercial una planta totalmente exterior, 1.200 metros, paso carruajes, aparcamiento. 5.258.800 €. GILMAR 918500000. REF-805

VILLALBA. Local comercial, 1298 metros más 600 de terraza azotea. Diáfano 7 metros altura , grandes ventanales, luminoso, salida de humos. 2.400.000 €. GILMAR 918500000. Ref.1096

MIRAFLORES Local comercial, estrenar, 26 metros, baño, céntrico. 84.000 €. GILMAR 918499099. Ref. 1091

ALPEDRETE. Polígono, almacén, 171 construidos, estrenar, 150.000 €. GILMAR 918499099. Ref. 0345

COLLADO VILLALBA, Polígono P-29, nave de 260 metros totalmente diáfana, 7 metros altura. 510.000 €. GILMAR 918500000. Ref. 1124

MANUEL BECERRA. Local 400 metros, representativo, 2 alturas, esquina, 20 metros. Fachada. 1.742.000 €. GILMAR 912093250. Ref. 19366

FERNÁNDEZ DE LOS RÍOS 42 metros totales. 222.000 €. GILMAR 912093250 Ref-7048

HUERTAS Zona, 60 metros planta calle, ideal inversores. 252.000 €. GILMAR 912093250 Ref-14203

CIUDAD BARCELONA 71 metros, en bruto. 260.000 €. GILMAR 912093250 Ref-6201

ALPEDRETE Polígono industrial, dos últimos almacenes naves de 173 metros, estrenar. 150.250 €. GILMAR 912093250. Ref. 6731

PLAZA ESPAÑA ZONA. 160 metros, esquina, 16 metros fachada. 507.000 €. GILMAR 912093250 Ref-10245

SANTA MARÍA CABEZA 308 metros, oficina-almacén. 690.000 €. GILMAR 912093250 Ref-4541

ARGANZUELA 252 metros, restaurante funcionando. 750.000 €. GILMAR 912093250 Ref-11057

PIRÁMIDES Chaflán, 141 metros, fachada 20 metros. 800.000 €. GILMAR 912093250 Ref-6204

MONTESA Nave, garaje con taller, 565 metros, actualmente arrendado. Ref. 12671 900.000 €

PUERTA HIERRO 257 metros, 2 niveles, restaurante/terraza. 1.050.000 €. GILMAR 912093250. Ref. 8127

FUENLABRADA Junto casco urbano, 1.100 metros, independiente. 1.100.000 €. GILMAR 912093250 Ref-14074

AVENIDA AMÉRICA Zona, cafetería funcionando, 210 metros, dos niveles, licencia hostelería. 1.110.000 €. GILMAR Ref-13798

TIRSO MOLINA 182 metros, sótano 30 metros, restaurante/ terraza funcionando. 1.175.000 €. GILMAR. 912093250. Ref. 14183

CALLE CANARIAS 512 metros, dos niveles. 950.000 €. GILMAR 912093250 Ref-11770

FUENLABRADA 1.400 metros, independiente. 1.400.000 €. GILMAR 912093250 Ref-14071

PASEO DE LA HABANA. 155 metros, planta calle. 1.800.000 €. GILMAR. 912093250. Ref. 11432

FUENLABRADA Dos naves independientes, total planta 2.500 metros. 2.500.000 €. GILMAR 912093250 Ref-14074.

PASEO DELICIAS. 218 metros, esquinazo, comercial. 2.700.000 €. GILMAR 912093250. Ref. 12393

VELÁZQUEZ 600 metros, dos niveles, cualquier negocio. 9.000.000 €. GILMAR 912093250 Ref-12332

SAN SEBASTIÁN REYES. Polígono Industrial, 35 plazas parking, operación rentabilidad. 821.000 €. GILMAR 912093250. Ref. 18091

GUINDALERA. 550 metros, 3 niveles, paso de carruajes, alquiler, 4.500 euros mes. 1.270.000 €. GILMAR. 912093250. Ref. 14949.

PASILLO VERDE. Zona de gran expansión, local 47 ampliables a 600 metros. 224.000 €. GILMAR 912093250 Ref. 17906

AVENIDA DOCTOR Federico Rubio y Gali, 149 metros, espléndida fachada, ideal oficina. 630.000 €. GILMAR. 912093250. Ref. 15265

EMBAJADORES. Local haciendo esquina, zona nueva, a estrenar, 97 metros. 630.000 €. GILMAR. 912093250. Ref. 15655

RIVAS VACIAMADRID. Centro comercial, 180 metros, gran terraza, 700 metros bar copas. 5.070.000 €. GILMAR. 912093250. Ref. 16142

HORTALEZA. zona, 674 m, entrada carruajes, dos niveles. 1.263.000 €. GILMAR. 912093250. Ref. 16083

CHAMBERÍ. Magnífco local 602 m, actualmente oficinas, también alquiler. 2.100.000 €. GILMAR. 912093250. Ref.16042

CHUECA. Local próximo a C/ Fuencarral, 30 metros, reformado. 194.750 €. GILMAR. 912093250. Ref. 16317

MÓSTOLES Polígono las Nieves, edificio industrial, 2300 metros estrenar. 4.000.000 €. GILMAR. 912093250. Ref. 12250.

ATOCHA Local comercial de 64 metros a estrenar a 20 metros de Ronda de Atocha. 280.000 €. GILMAR. 912093250. Ref. 16286.

METRO SUANCES Ático en edificio industrial, 158 metros, 144 metros terraza, ideal loft. 912093250. GILMAR. #. Ref. 16372. 570.000 €

AVENIDA AMÉRICA. Zona. Nave en edificio industrial, 468 metros, ideal oficina con almacén. 912093250. GILMAR. #. Ref. 16347. 950.000 €

ACACIAS 262 metros, 3 niveles, gran fachada. 1.200.000 €. GILMAR. 912093250. Ref. 14274.

MONCLOA Nave 400 metros, altura 6 metros. 1.263.000 €. GILMAR. 912093250. Ref. 14435.

TETUÁN. Zona, almacén 230 m, entrada carruajes. 325.000 €. GILMAR. 912093250. Ref. 17012

VALLECAS. Polígono industrial, nave almacén, 400 m con 7 m altura. 620.000 €. GILMAR. 912093250. Ref. 17237

VALLECAS. Polígono industrial, nave almacén, 580 m con 7 m altura. 837.000 €. GILMAR. 912093250. Ref. 17238

PROSPERIDAD. Local 385 m, antiguo gimnasio. 798.000 €. GILMAR. 912093250. Ref. 17087

AUSTRIAS. Magnífico local, 188 m, reformado, ideal oficina. 975.000 €. GILMAR. 912093250. Ref. 17266

VALLECAS. Polígono industrial, nave almacén, 1200 m con 7 m altura. 1.805.000 €. GILMAR. 912093250. Ref. 17239

ARANJUEZ. Nave seminueva, 1475 m en parcela, 2700 m con 10 m altura. 2.241.000 €. GILMAR. 912093250. Ref. 17255

ARANJUEZ. Nave 1708 m en parcela, 3200 m con 10 m altura, seminueva. 2.595.000 €. GILMAR. 912093250. Ref. 17257

PLAZA CASTILLA. Local oficina, 755 m, entrada carruajes, salida humos. 2.940.000 €. GILMAR. 912093250. Ref. 14941

ARANJUEZ. Nave seminueva de 3183 m en parcela de 5900 m con 10 m altura. 4.836.000 €. GILMAR. 912093250. Ref. 17260

SESEÑA. Zona, nave 5757 m en parcela de 8472 m, 13 m altura, estrenar, rentabilidad 7%, contrato 15 años garantías. 4.841.000 €. GILMAR. 912093250. Ref. 17263

CENTRO. Próximo Gran Vïa, local 1455 m, salida humos, 50 m fachada. 12.700.000 €. GILMAR. 912093250. Ref. 16356

BARAJAS. Magnífico local 6806 m bruto, salida humos, excelente inversión. 16.335.225 €. GILMAR. 912093250. Ref. 17291

VALLECAS. Polígono Industrial nave almacén, 400 metros con 7 metros altura. 620.000 €. GILMAR 912093250. Ref. 17237

VALLECAS. Poligono industrial, nave almacén, 580 metros con 7 metros altura. 837.000 €. GILMAR 912093250. Ref. 17238

VALLECAS. Polígono industrial nave almacén, 1200 metros con 7m altura. 1.805.000 €. GILMAR 912093250. Ref. 17239

ARANJUEZ nave seminueva 1475m en parcela 2700m con 10m altura. 2.241.000 €. GILMAR 912093250. Ref. 17255

ARANJUEZ nave 1708m en parcela 3200m con 10m altura, seminueva. 2.595.000 €. GILMAR 912093250. Ref. 17257

JULIÁN CAMARILLO zona, 900 metros + 900 metros garaje, fachada 40 metros, cualquier actividad 3.290.000 €. GILMAR 912093250. Ref. 16649

ARANJUEZ nave seminueva de 3183m en parcela de 5900m con 10m altura. 4.836.000 €. GILMAR 912093250. Ref. 17260

CENTRO próximo Gran Vía, 1455m salida humos 50m fachada. 12.000.000 €. GILMAR 912093250. Ref. 16356

POLÍGONO INDUSTRIAL Las Mercedes, edificio industrial, 3000 m, en alquiler. 22.500 €. GILMAR. 912093250. Ref. 16227

CALLE CARTAGENA. Zona, nave en edificio insutrial, 480 metros, divisible, 1.060.000 €. GILMAR. 912093250. Ref. 17320

CENTRO. Próximo Gran Vía, edificio rehabilitar, 2522 m. 21.930.000 €. GILMAR. 912093250. Ref. 16368

RETIRO. Cafetería 60 metros, gran fachada, próximo ambulatorio. 425.000 €. GILMAR. 912093250. Ref. 17617

PLAZA CASTILLA. Local 72 m, reformándose, ideal oficina. 221.000 €. GILMAR. 912093290. Ref. 17780

RONDA SEGOVIA. Restaurante, 210 metros, esquina. 760.000 €. GILMAR. 912093250. Ref. 17680

VALLECAS. Polígono industrial nave almacén, 1200 m, con 7 m altura. 1.805.000 €. GILMAR. 912093250. Ref. 17239

BARQUILLO. Barquillo, 200 metros planta, ideal oficina comercial. 2.667.000 €. GILMAR. 912093250. Ref. 1 7194

PASILLO VERDE. Zona de gran expansión, local 47 ampliables a 600 metros. 224.000 €. GILMAR 912093250. Ref. 17906

PASILLO VERDE. Local 53 metros ampliables a 600 metros, zona de gran expansión. 254.000 €. GILMAR 912093250. Ref. 17911

PASILLO VERDE. Zona de gran expansion, local 53 metros con salida de humos, ampliables a 600 metros. 254.000 €. GILMAR 912093250. Ref. 17904

PASILLO VERDE. Local 65 metros con salida humos, ampliable a 600 metros, zona de gran expansión. 309.000 €. GILMAR 912093250. Ref. 17910

PASILLO VERDE. Zona en expansión, local 80 metros con 5,10 metros altura. 384.000 €. GILMAR 912093250. Ref. 17881

PASILLO VERDE. Zona en expansión, local 80 metros, 5,10 metros altura. 384.000 €. GILMAR 912093250. Ref. 17881

SAN SEBASTIÁN REYES. Polígono Industrial, nave 333 metros en rentabilidad. 447.000 €. GILMAR 912093250. Ref. 18090

SAN SEBASTIÁN REYES. Polígono Industrial, nave 360 metros, operación rentabilidad. 521.000 €. GILMAR 912093250. Ref. 18088

MARQUÉS VIANA. 100 metros planta, fachada 20 metros, en bruto. 660.000 €. GILMAR 912093250. Ref. 17732

ARGÜELLES. Local 160 metros, actualmente bar restaurante, licencias. 850.000 €. GILMAR 912093250 Ref. 18155

ARGANZUELA. Zona Pasillo Verde, local 175 metros, salida humos, gran fachada, se puede segregar. 900.000 €. GILMAR. 912093250. Ref. 15910

GETAFE. Próximo Corte Inglés, El Bercial, 147 metros, gran fachada, salida humos. 930.000 €. GILMAR 912093250. Ref. 18013

SAN SEBASTIÁN DE LOS Reyes. Avenida Somosierra, naves en rentabilidad o vacías desde 447.000 €. GILMAR 912093250. Ref. 18090

SAN SEBASTIÁN DE LOS Polígono Industrial, 35 plazas parking en edificio industrial. 821.000 €. GILMAR 912093250. Ref.18091

O´DONNELL. Frente Retiro, local 151 metros totales torre Valencia. 900.000 €. GILMAR. 912093250. Ref. 16444

ALCORCÓN. Polígono Urtinsa, nave 1252 metros en parcela de 1630 metros, hace esquina. 1.895.000 €. GILMAR. 912093250. Ref. 18561

O´DONNELL. Zona, local 1405 metros con salida humos. 3.700.000 €. GILMAR. 912093250. Ref. 18546

LAGASCA. Junto Goya, 202 metros, dos plantas. 18.000 €. GILMAR 912093250. Ref. 17268

CHAMBERÍ. Hostelería, 120 m, también en rentabilidad. 601.000 €. GILMAR. 912093250. Ref. 16863

CONSTANCIA, 14 metros. 85.000 €. GILMAR 912093250. Ref. 18900

VILLAVERDE ALTO. Nave en edificio industrial, 138 metros, todo exterior. 221.000 €. GILMAR 912093250. Ref. 18816

PASILLO VERDE. Local 51 metros ampliables. 243.000 €. GILMAR 912093250. Ref. 17903

PERÓN ZONA, oficina 166 metros dos plantas en rentabilidad 600.000 € GILMAR 912093250 REF- 16860

HUERTAS, zona 95 metros ideal anticuario. 300.000 €. GILMAR 912093250. Ref. 19121

HUERTAS, zona 95 metros ideal anticuario. 300.000 €. GILMAR 912093250. Ref. 19121

PACÍFICO Cafetería totalmente instalada buen estado en rentabilidad 315.000 €. GILMAR 912093250. Ref. 19022

SAN SEBASTIÁN REYES Zona Antena 3, 144 metros, salida humos 800.000 €. GILMAR 912093250. Ref. 19383

SAN SEBASTIAN REYES Zona Antena 3 estupendo chaflán 207 metros 1.100.000 €. GILMAR 912093250. Ref. 19390

VAGUADA. Zona, restaurante franquicia funcionando. Traspaso. 450.000 €. GILMAR. 912093250. Ref. 19502

CHAMBERÍ. 180 metros restaurante funcionando, fachada 20 metros, esquina. 1.106.000 €. GILMAR. 912093250. Ref. 2321

JOSÉ ABASCAL. 300 metros, fachada 15 metros, ideal oficina, segregable. 1.579.000 €. GILMAR. 912093250. Ref. 18453

CASTELLANA. 200 metros, restaurante en funcionamiento. 2.316.000 €. GILMAR. 912093250. Ref. 18894

SERRANO- Concha Espina, 240 metros, fachada 34 metros, esquinazo, salida de humos. 4.750.000 €. GILMAR. 912093250. Ref. 19594

LEGANÉS. Local esquina 450 metros. Actualmente oficina. Gran oportunidad. 810.000 €. GILMAR 912093250. Ref. 19830

ALCALA- Manuel Becerra. 15 metros fachada, 462 metros, comercial. 4.200.000 €. GILMAR 912093250. Ref. 19637

CENTRO ALCALÁ- NORTE, 58 metros, alquilado, rentabilidad, 300.000 € GILMAR REF- 19955

LEGANÉS, Local esquina, 450 m2, actualmente oficina, gran oportunidad, 810.000 € GILMAR REF- 19830

DELICIAS, Zona, local 523 metros esntrada carruajes, gran fachada, 840.000 € GILMAR REF- 19710

VENTORRO, 1043 metros, entreplanta, oficinas, para entrar, 1.150.000 € GILMAR REF- 18646

PASEO HABANA, 155 metros planta, fachada 9 metros, instalado, 1.700.000 € GILMAR REF- 11432

RIOS ROSAS, 183 metros, dos plantas, fachada 13 metros, ideal bancos, 1.800.000 € GILMAR REF- 19741

CASTELLANA, local hostelería, 225 metros, licencias, 2.085.000 € GILMAR REF- 18894

ALCALÁ, Manuel Becerra, 15 m fachada, 462 m2, comercial, 4.200.000 € GILMAR REF- 19637

LEGANITOS, 489 metros, nueva obra, ideal restaurante, 4.300.000 € GILMAR REF- 19137

BOADILLA Sector S, 115 m, zona comercial, urge venta. 373.000 €. GILMAR. 916339944. Ref. 12028

BOADILLA Locales comerciales de 100 a 230 m, cerca del metro, desde 410.000 €. GILMAR. 916339944. Ref. 11882.

BRUNETE Restaurante, 300 m en planta, 10.000 parcela, 990.000 €. GILMAR. 916339944. Ref. 12357.

BOADILLA Local, zoco, muchas posibilidades, terraza cubierta, 80 metros. 176.697 €. GILMAR. 916339944. Ref. 13413.

BOADILLA Sector B. Local 130 metros, 2 plantas. Arriba 75 metros. Funcionando. Zona comercial, metro. 450.000 €. GILMAR. 916339944. Ref. 16291.

BOADILLA. Centro comercial "Los Palacios", 40 metros, excelente ubicación. Urge 193.000 €. GILMAR 916339944. Ref. 17425

BOADILLA. Sector B. Local 250 metros de esquina, 2 plantas. Inmejorable ubicación, zona comercila. Metro ligero, funcionando, posibilidad terraza 100 metros. 1.102.500 €. GILMAR 916339944.Ref. 17091

GILMAR. Emporio Madrid, venta de naves, llave en mano, ubicación excelente junto al la urbanización de Montepríncipe, M-40 y M-50 y tren ligero en la puerta, desde 2.200 €/M2, 912093280.

SUANCES Zona. Superficie útil 240 metros, plaza garaje. 730.000 €. Oportunidad. 649482812.

LAS ROZAS. Disponemos de varios locales en traspaso, parque empresarial, c/ Camilo José Cela, inmejorable situación, muy comerciales. 916404109. www.urbenorte.com

LOCAL comercial- Gandía centro. Local de 1.000m2. 649434312. Apartamento en playa Gandía. Obra nueva. Excelentes calidades. Piscina climatizada. #.

OPORTUNIDAD. Local oficina 260 metros, Castellana. 935.000 €. 693402499.

PLAZA CASTILLA Bravo Murillo, 85 metros, ocho metros fachada. 420.000 €. 913080761.

GRAN VÍA DE HORTALEZA. Local 50m, bar en funcionamiento, 2 baños, salida humos, metro/bus. 330.000 €. 917219401.

GUINDALERA. Local seminuevo, 156m útiles, 2 plazas garaje, salida humos, en bruto. 965.000 €. 914136572.

106 PARCELAS

FUENTE FRESNO. Parcela vallada 1.000 metros. Edificabilidad 450. 469.000 €. 678767221.

SE vende finca urbana en la Adrada (Valle del Tietar) a 80 km. de Madrid y 200 metros del casco urbano. 4136 m2. 600.000 € negociables 629849521.655791735

MAJADAHONDA Zona Veracruz, 1571 metros excelente situación. 780.000 €. GILMAR. 916392025. 16462

VALDEMORILLO. Cerro Alarcón, buena parcela llana, 1000 metros, cuadrada. 222.000 €. GILMAR 916392025.

ROZAS, Pinar, parcela llana, vistas únicas 1.050.000 €. GILMAR 916392025. Ref. 17853

VALMAYOR. Parcela 2300 metros, para independiente, urbanización con vigilancia, vistas inigualables embalse y sierra. 470.000 €. GILMAR 916392025.

TORRELODONES- Marias, buena parcela 2.735 metros, zona privilegiada junto colonia, llana y suficientemente arbolada. 650.000 €. GILMAR 916392025.

TORRELODONES- Marias, preciosa parcela 2.735 metros, zona privilegiada junto colonia, llana y suficientemente arbolada. 650.000 €. GILMAR 916392025.

VALDEMORILLO, Jarabeltrán, 1800 metros, poca pendiente, entorno natural. 240.000 € GILMAR 916392025

GOLF, preciosa parcela, 5900 metros, bonitas panorámicas, esquina, 1.100.000 € GILMAR 916392025

LA FLORIDA. Parcela de 3356 metros, totalmente llana, lindando al Pardo. 1.600.000 €. GILMAR. 911310800. Ref. 14258

LA CABAÑA. Magníficas parcelas urbanizables, oportunidad, excelente comunicación. 599.000 €. GILMAR. Ref. 15376

POZUELO. Parcela 2500 excelente urbanización, céntrica, seguridad 24 horas. $. GILMAR 913071159. Ref. 17082

FLORIDA. Parcela con vistas al pardo, seguridad 24 horas. 1.800.000 €. GILMAR 911310800.

FLORIDA. Parcela lindando al Pardo, única, seguridad 24 horas. 2.500.000 €. GILMAR 911310800.

FUENTE DEL FRESNO. Parcela 2650 metros, arbolada, cerca centro comercial y deportivo, urbanización privada con seguridad 24 horas. 632.000 €. GILMAR. 916503011. Ref. 13620

SANTO DOMINGO Magnífica parcela, llana, vallada, en zona alta, 2.220 metros, con licencia para construir inmediatamente. 696.000 €. GILMAR 916503011. Ref. 13884

MORALEJA. Estupenda parcela de 1.750 metros, vallada y ajardinada, llana, para construir vivienda unifamiliar. 2.263.000 €. GILMAR 916503011. Ref. 15108

CONDE ORGAZ. 1200 m2, ajardinada, fondo saco. 2.500.000 €. GILMAR 916503011. Ref. 15276

HORTALEZA. Canillas, calle Pegaso, solar, 234 metros, para construir chalet adosado, con licencia y proyecto básico. 535.000 €. GILMAR 916503011. Ref. 17118

PUERTA DE HIERRO, Fuentelarreina, parcelas, 1100 m2, 0,5 m2/m2 edificabilidad, 30 % ocupación, posibilidad adosamiento, fantástica 1.200.000 €. GILMAR 916503011. Ref. 19611

MORALEJA, fantástica parcela, 2600 m2 totalmente plana, piscina y riego automático. 2.390.000 €. GILMAR 916503011. Ref. 11514

GERCO. Parque de las Matas, parcela 1.309 metros, con casa, muy bien ubicada. 635.871 €. (105.800.032 Ptas). 915751570.

GERCO. Las Lomas- Boadilla, parcela, unifamiliar, 900 metros edificables, piscina. 915751570.

GERCO. El Álamo- Madrid, solar 1.255 metros, unifamiliar o residencia 3ª edad. 915751570.

GERCO. Puerta del Hierro, 2 parcelas juntas, 1 chalé o 2 pareados, mejor zona, todas las licencias. 1.784.140 €. 296.855.918 ptas. 915751570.

GERCO. Nacional I- Miraflores de la Sierra, parcela 1.000 metros, agua, luz, proyecto para chalé 250 metros. 396.657 €. 66.000.000 ptas. 915751570.

CIUDALCAMPO, 2590 metros,625.000 €. 659459235

ALPEDRETE. Berrocales, llana, 1.010 metros para unifamiliar. 360.000 €. GILMAR. 918499099.

NAVACERRADA. Cercas Mayores, 1.108 metros, vallada de obra con arizónica, llana, pozo propio, 277 metros edificabilidad sobre rasante. 440.000 €. GILMAR 918499099. Ref. 1061

ALPEDRETE. Magnífica parcela 7977 m2 uso residencial, ocupación 15% zona tranquila, bien comunicada, pozo propio. 837.585 €. GILMAR 918499099. REF- 933

GALAPAGAR. Navata. 2808 metros, 2 parcelas esquinazo, vistas, fondo de saco. 678.000 €. GILMAR 918499099. REF-0836

ESCORIAL. Arroyos 1778 metros todos los servicios, vallada. 399.000 €. GILMAR 918499099. Ref.1047

VILLALBA. Las Zorreras. Parcela 1.600 metros, llana, todos los servicios, vistas. 336.000 €. GILMAR 918500000. Ref. 911

MANZANARES EL REAL. 511 metros con vistas, piscina, aseo, garaje, estudio. 312.000 €. GILMAR 918499099. REF-1066

ESCORIAL. Montencinar, 1329metros, 390 metros edificables en dos plantas, preciosa vista Escorial. 221.000 €. GILMAR 918499099. Ref. 902

URBANIZACIÓN Montencinar, parcela 1.000 vallada piedra, para unifamiliar, buen acceso, zona tranquila. 243.560 €. GILMAR 918499099. Ref. 1048

SAN LORENZO ESCORIAL. Abantos, parcela vistas monasterios, 5.800 metros para dos unifamiliares. 1.600.000 €. GILMAR 918500000. Ref.1014

ALPEDRETE. Pequeña finca, 10.775m2 uso residencial, ocupación 15% zona tranquila, buena zona, bien comunicada, salida A6. 1.131.375 €. GILMAR 918499099. Ref. 932

ALPEDRETE. Berrocales, llana 1.010 metros para unifamiliar. 330.000 €. GILMAR. 918499099. Ref. 1085

VILLALBA. Urbanización Fontenebro, 5245 metros, mejores vistas. 580.000 €. GILMAR 918500000. Ref. 0827

MATALPINO, Urbanización Ponderosa, parcela de esquina 807 metros, vistas, 263.000 € GILMAR 918499099 Ref- 1133

EL ESCORIAL. Urbanización Pinosol, parcela 1.200 metros. 288.485 €. GILMAR 918499099. Ref. 114

EL ESCORIAL. Urbanización Pinosol, parcela 1.940 metros. 354.597 €. GILMAR 918499099. Ref. 1145

GALAPAGAR, 1.407 metros para unifamiliar, llana con todos los servicios en la puerta. 315.000 €. GILMAR 918499099. Ref. 1149

ALPEDRETE, Mataespesa, 1.270 metros, fondo de saco, proyecto 325.500 €. GILMAR 918499099. Ref. 1168

ALPEDRETE, parcela 750 metros, para unifamiliar, céntrica 350.000 €. GILMAR 918499099. Ref. 1166

FUENTE DEL FRESNO. Parcela 2650 metros, arbolada, cerca centro comercial y deportivo, urbanización privada con seguridad 24 horas. 632.000 €. GILMAR. 916503011. Ref. 13620

peter planning AGENCIA DE PUBLICIDAD Tel:91 5916272 Fax:91 5916321

ANUNCIOS BREVES

SANTO DOMINGO Magnífica parcela, llana, vallada, en zona alta, 2.220 metros, con licencia para construir inmediatamente. 696.000 €. GILMAR 916503011. Ref. 13884

MORALEJA. Estupenda parcela de 1.750 metros, vallada y ajardinada, llana, para construir vivienda unifamiliar. 2.263.000 €. GILMAR 916503011. Ref. 15108

CONDE ORGAZ. 1200 m2, ajardinada, fondo saco. 2.500.000 €. GILMAR 916503011. Ref. 15276

HORTALEZA. Canillas, calle Pegaso, solar, 234 metros, para construir chalet adosado, con licencia y proyecto básico. 535.000 €. GILMAR 916503011. Ref. 17118

PUERTA DE HIERRO, Fuentelarreina, parcelas, 1100 m2, 0,5 m2/m2 edificabilidad, 30 % ocupación, posibilidad adosamiento, fantástica 1.200.000 €. GILMAR 916503011. Ref. 19611

MORALEJA, fantástica parcela, 2600 m2 totalmente plana, piscina y riego automático. 2.390.000 €. GILMAR 916503011. Ref. 11514

BOADILLA Lomas, 2.567 m, vallada piedra, piscina, buena ubicación. 851.934 €. GILMAR. 916339944. Ref. 6532.

BOADILLA Parque, parcela 1342, impecable, arizónicas, cierre piedra, acometidas, riego automático. 620.000 €. GILMAR. 916339944. Ref. 12807

BRUNETE Velisas, 4 parcelas 500m, proyecto, licencia 270.500 €. GILMAR. 916339944. Ref. 12408.

VILLANUEVA CAÑADA. Guadamonte, parcela esquina 6010 metros, llana. 786.000 €. GILMAR 916339944 . Ref. 16092

TOLEDO. Layos, urbanización cerrada, parcela 1347,82, vistas campo golf, todos servicios. 240.585 €. GILMAR. 916339944. Ref. 16892

SEVILLA LA NUEVA. Urbanización, parcela 4200, segregable 2000. 470.000 €. GILMAR. 916339944. Ref. 16990

2500 metros. Oportunidad. www.directamente.es 609281868.

TOPÓGRAFO. Mediciones. 915721575

107 SOLARES

SOLAR con licencia. A 15 kilometros Toledo. 33 viviendas y garajes. 663909282.

● MADRID, NUDO EISENHOWER. AUTOVÍA A-2, KM 11. DIRECTAMENTE PROPIEDAD, SUELO CON PARCELACIÓN INSCRITA PARA 11 CHALETS DE 220M2. SE VENDE TODO O POR LOTES. PRECIO/UNIDAD. 290.000 €. 913295776.

POZUELO. 575 metros, solar dos pareados. Estupenda situación a dos calles y gran fachada.970.000 €. GILMAR 913071159. Ref. 18176

POZUELO Hipercor, solar de esquina para tres adosados, Muy buena zona en alto. 1.350.000 €. GILMAR 913071159. Ref. 18256

GERCO. Torrelaguna, solar urbano, 10.000 metros. $. 915751570.

GERCO. Ariza- Zaragoza, solar en terreno urbanizado, 5.000 metros, céntrico. 915751570.

GERCO. Tetuán, solar con licencia y proyecto, obra comenzada, edificabilidad 344 metros. 915751570.

GERCO. Zona sur de Madrid, solar urbanizable en junta de compensación, 40.000 metros. 915751570.

GERCO Guadalajara, a 65 km de Madrid y 22 de Guadalajara, solar urbano 1.300 metros. 915751570.

GERCO Dos Barrios-Toledo, próximo polígono industrial, 12.600 metros. 915751570.

GERCO Arganda, parcela 805 metros, segregable, 2 unifamiliares, buena urbanización. 915751570.

GERCO. Villar del Olmo, parcela urbana, 1180 metros, posibilidad 2 chalés, a 40 minutos de O´Donnell por la R3, oportunidad, 915751570.

GERCO Santa Cruz de la Zarza-Toledo, solar en casco urbano, 3.112 metros edificables, apartación mixta, GERCO. 915751570.

GERCO Burguillos - Toledo, solar urbano, 2.066 metros, apto distintos usos, ocupación 45%, 645.802 € (107.425.412 Ptas). 915751570.

GERCO Nacional VI-Cantimpalos-Segovia, solar 2.092 metros edificables, residencial, proyecto para 26 viviendas y local, 915751570. Ref. 20070573.

GERCO. Prosperidad, edificio obra nueva, 6 pisos, 6 trasteros más 2 locales, excelente situación. 3.150.000 €. 525.000.000 ptas. 915751570.

GERCO. Nacional II- Sigüenza, solar en casco antiguo, con proyecto. 86.000 €. 14.310.000 ptas. 915751570.

GERCO. Nacional II- Sigüenza, solar 2.000 metros, vallado en piedra, agua, buena zona. 915751570.

GERCO. Nacional IV- Estremera, solar 6.577 metros, con proyecto para 22 viviendas adosadas y pareados, licencias de parcelación concedidas, oportunidad. 1.425.000 €. 237.786.520 ptas. 915751570.

GERCO. Almazán- Soria, solar para viviendas, 4.000 metros en centro del pueblo. Ref. 430 915751570.

GERCO. Carabanchel Alto, solar en venta, de 154 metros, 1.146.194 €. 190.710.635 ptas. 915751570.

VILLALBA. Estación, solar urbano 1.500 metros para 3 unifamiliares. 750.000 €. GILMAR 918500000 Ref. 10385

COLLADO MEDIANO. Solar de 11.000 metros, 5.500 metros edificables, para residencia o colegio. 1.800.000 €. GILMAR 918499099. Ref.867

BURGUILLOS DE TOLEDO 2.066 metros, solar residencial, segregable. 631.000 €. GILMAR 912093250 Ref-13956

ILLESCAS Autovía Toledo, 12.988 metros, solar industrial en junta compensación. 1.300.000 €. GILMAR. 912093250 Ref-14201

LAS ROZAS 7.562 metros, edificabilidad 0,4 metros2/metros2, posibilidad 7 unifamiliares. 3.300.000 €. GILMAR. 912093250. Ref-9620

ARTURO SORIA Zona, 924 metros, edificabilidad 740 metros, construcción en bloque. 4.050.000 €. GILMAR 912093250 9588

REP. DOMINICANA Sto. Domingo, 1ª línea playa, 9000 metros, edificabilidad s/r 58.650 metros, varios usos. 7.600.000 €. GILMAR 912093250 Ref-8703

TOLEDO Término municipal, 191.277 metros, edificabilidad 28.691 metros, 95 chalets independientes. 10.750.000 €. GILMAR 912093250 Ref-11773

CAMINO HORMIGUERAS Industrial, 23.357 metros edificabilidad. 14.623.000 €. GILMAR 912093250 Ref-10951

LAS ROZAS. Solar terciario, 4942 metros, edificabilidad 4942 metros. 4.550.000 €. GILMAR. 912093250. Ref. 15355

MANZANARES. Ciudad Real, solar residencial, 1468 m edificabilidad más 1280 metros, garajes. 937.000 €. GILMAR. 912093250. Ref. 17554

ALCORCÓN. Polígono Urtinsa, solar industrial, 1630 metros, edificabilidad 3260 metros, esquinazo. 1.895.000 €. GILMAR. 912093250. Ref. 18563

TETUÁN solar con proyecto 1.305m edificabilidad. 3.700.000 €. GILMAR 912093250. Ref. 18909

VALLECAS Solar 160 metros. Con una rentabilidad de 270 m s/r residencial en altura proyecto básico 537.000 €. GILMAR 912093250. Ref. 18325

BOADILLA. Parque Boadilla, magnífica parcela, 1300, rodeada de arizónicas y vallada en piedra, vistas. 620.000 €. GILMAR 916339944. Ref. 12807

BOADILLA. Las Lomas, parcela 2567 metros, vallada en piedra, piscina, situada en Vallefranco. 852.000 €. GILMAR 916339944. Ref. 6532

ESTEPONA (16739) parcela, 4.700 metros segregable, para viviendas unifamiliares, 262.500 €. 925808570.

CASARES COSTA (13727) parcela 1.000 metros, 500 metros playa, cerca Sotogrande, junto golf, urbanizada, 210.000 €. 925808570.

● ARGANDA. SOLAR CON PROYECTO Y LICENCIA PARA DIEZ VIVIENDAS, 14 GARAJES. 659667512.

MANZANARES. Ciudad Real. Ubicación excepcional. Suelo industrial finalista, a pie carretera. 45.000 metros para construir inmediatamente. 66,50 euros metro, negociable. 629250725.

TOLEDO. A 6 km. campo golf Layos. Oportunidad. 6 solares juntos o separados para 36 pisos. A 10 minutos estación AVE. Precio 960.000 €. 629250725.

TOLEDO. Industrial 250.000 metros, urbanizados, finalistas, para construir inmediatamente naves de todo tipo. 629250725.

TOLEDO. Cambio solares urbanos por pisos terminados. 629250725.

ILLESCAS. 2 solares suelo industrial finalista. Uno 7.000 metros, otro 4.000 metros. Para construir inmediatamente naves todo tipo. 629250725.

108 FINCAS RUSTICAS

ZONA MÉNTRIDA- La Torre. 27000 m2. A 40 min. Madrid por A-5. 32.000 €. 661274266.

VILLANUEVA CAÑADA. Parque regional Guadarrama, 11500 metros, cortijo 700 metros, una planta, 5000 ajardinados, tenis, piscina, espectacular. 2.200.000 €. GILMAR. 916392025. Ref. 13930

SAN AGUSTÍN GUADALIX. Finca de recreo en parque natural, 55000 parcela, 700 construidos, casa duardeses, paddel, piscina, fantásticas vistas. 1.800.000 €. GILMAR 916503011. Ref. 7837

GERCO. Cáceres. Magnífica finca de 10,5 hectáreas, en explotación 2 hectáreas de kiwis, a pleno rendimiento, agua, luz, edificaciones, toda la infraestructura necesaria para montar invernadero, vallada. 915751570. R/239

GERCO. Cuenca. Casa rústica en pueblo provincia de Cuenca, oportunidad, turismo rural. 915751570. R/163

GERCO. Toledo. Provincia, fábrica pastelería industrial artesana funcionando, casco urbano, 200 metros de construcción en solar de 1.150 metros, próxima a Madrid. 915751570. R/165

GERCO. Salamanca. Agua, luz, piscina, jardín y frutales. 915751570. R/197

GERCO. Entre Ávila y Salamanca, magnífica finca de recreo y/o apropiada turismo rural, 2 casas, piscina, tenis, frontón, precioso entorno. 915751570. R/199

GERCO. Tarragona. 13 hectáreas, urbano para construir, junto río Ebro, agua y luz 915751570. R/214

GERCO. Guadalajara. Finca de recreo, rodeada por el río Sorbe, con molino rehabilitado y casa de invitados, 5 hectáreas, jardines, piscina, huerto, frutales. 915751570. R/323

GERCO. Cadalso de los Vidrios. A 75 km. de Madrid, 11.600 metros, pozo, bodega, pequeña casa, 24 olivos, pinos, encinas, arroyo, excelente entorno próximo a Gredos 915751570 R/319

GERCO. Alcázar de San Juan. Finca de secano, 5 hectáreas, ocasión. 915751570. R/314

GERCO. Oropesa- Toledo, 36 hectáreas, monte bajo, olivar, arroyos, oportunidad. 915751570. R/312

GERCO. La Cabrera- Paraje Río Dulce, parcela 1.300 metros, llana, a 122 km de Madrid y 5 km de Sigüenza. 915751570. R/294

GERCO. Segovia. Finca de recreo junto Alcázar, 4.400 metros, vallada en piedra, edificaciones de 700 metros, 2 piscinas, pista tenis, barbacoa, huerto, frutales, árboles centenarios. 915751570. R/304

GERCO. Villalba. Urbanización Los Arroyos, 36.898 metros, vallada, preciosas vista, buenas comunicaciones, ideal para caballos, luz, agua, pozo, camino en perímetro de finca. 915751570.

GERCO. Oropesa. Toledo. a 143 km., de Madrid, finca 240 hectáreas, praderas larga duración, ganadería, encinar, regadío, bolsas, pozos, chalé 250 metros, piscina en zona recreo, vivienda para empleados, naves, maquinaria, ocasión. 915751570. R/332.

GERCO. Colmenar de Oreja, 35.000 metros de regadío, lindero arbolado con río Tajo, a 8 km de Aranjuez, semivallada. 915751570. R/353

GERCO. Chinchón- Paraje El Gesmo, finca 3 hectáreas, viñedos, olivos, posibilidad de agua. 915751570. R/326

GERCO. Toledo, pequeña finca 83 hectáreas, pozo, luz, posibilidad de vivienda, 2.900 olivos. 915751570. R/355

GERCO. Provincia de Segovia, magnífca finca de 430 hectáreas, con arroyos y pistas, coto caza menor y mayor, posibilidad de hacer casa, buen acceso carreterra. 915751570. R/233

GERCO. Luzaga- Guadalajara, finca rústica 4.500 metros. 915751570. R/354

GERCO. Nacional I, estupenda finca de 3 hectáreas, bordeada por el río Duratón, bonito entorno. 915751570. R/356

GERCO. Badajoz, próximo Herrera del Duque, 140 hectáreas de secano, coto de caza, producción de corcho, alcornoques, robles, encinas. 915751570. R/329

GERCO. A 90 km de Madrid, molino harinero con 8000 metros, cascadas y jardínes, 500 metros de casa, para entrar. 915751570. R/358.

GERCO. Segovia, 4 fincas rústicas, junto a Estación AVE, muy interesante, caseta, piscina, luz y agua. 915751570. R/360.

GERCO. Soria, casa rural funcionando, totalmente restaurada con mucho estilo y encanto, 7 dormitorios con baño, biblioteca, salón con chimenea, comedor, restaurante, caballos. 915751570. R/362

GERCO. Pedrezuela, junto a sierra de Madrid, buen enclave, buenas vistas, posibilidad agrícola o ganadera. R/361 915751570.

GERCO A 35 km de Madrid, próximo a Chinchón, chalet-cortijo, puertas del siglo XVI y XIX, vigas vistas, 600 metros construidos, 2,5 hectáreas, 5 dormitorios, 7 baños, piscina, 2 vestuarios, garaje 4 coches, casa guardeses, boxes para caballos, 150 olivos, excelente jardín. 915756355.

GERCO. San Martín de Valdeiglesias, 2 fincas rústicas, próxima recalificación de 19.307 metros y 4.830 metros y parcela urbana de 989 metros, con construcción chalé de 3 dormitorios, 2 salones con chimenea, 2 miradores, piscina, garaje. 915751570. R/368

GERCO. Santos de la Humosa, 58.000 metros, vallada, buen acceso, con dos naves y casa por terminar. 915751570. R/367

GERCO. Ávila, finca 4 hectáreas, 3 naves, agua y luz en todas las dependencias, totalmente vallada, picadero circular, farolas en todo el perímetro, casa. 915751570. R/364

GERCO. Chinchón, finca 3.000 metros vallada, con autobús a la puerta, con todos los servicios y con dos chalés. 915751570. R/369

GERCO. Badajoz, coto de caza mayor, compartido de 238 hectáreas, 915751570. R/373

GERCO. Cadalso de los Vidrios, finca 60 hectáreas, caza menor, 2 arroyos, ganadero, agrícola, licencia para vivienda. 915751570. R/372

GERCO. A 45 km de Madrid, finca rústica para recalificar, 6.887 metros para construir 6 chalés, zona del Jarama. 915756355. R/375

GERCO Soto del Real, finca rústica 45.959 metros, zona muy interesante, ocasión. 915751570. R/380.

GERCO Torrecilla de la Jara, 27.112 metros con árboles frutales, olivos, viñas, pozo, luz, agua, casa de 2 plantas. 915751570. R/378.

GERCO. Morata de Tajuña, finca de regadío, 4,2 hectáreas, con pozo activo, motor, bomba, porche de estructura, superficie vallada de 700 metros aproximadamente, próxima al río. Ref. 383. 915751570.

GERCO. Próxima a Marchamalo, finca rústica agrícola, ganader, dentro de coto de caza. 915751570. Ref./382

GERCO. Finca rústica, 14.000 metros, vallada, con 2 casas, en el Molar. Ref. 385 915751570.

GERCO. Guadalix de la Sierra, preciosa finca, 14 hectáreas, vallada, con encinas, pastos, manantiales. Ref. 386. 915751570.

GERCO. Provincia de Cuenca, coto de caza mayor, totalmente cercada, con ciervo, muflón y jabalí, casa de piedra, madera, y otras construcciones. Ref. 387 915751570.

GERCO. Albacete, suelo 200 hectáreas, aptas para construcción, de gran complejo turístico. 915751570. R/ 381

GERCO. Fuentidueña del Tajo, finca 3 hectáreas, totalmente vallada, pozo, linda con urbanización de chalés. Ref. 391. 915751570.

GERCO. La Cabrera, finca 11.409 metros, próxima al pueblo, luz, pozo de agua, totalmente vallada, parte de piedra, Ref. 392. 915751570.

GERCO. Ciudad Real, próximo Almuradiel, finca rústica 12 hectáreas, secano, olivar y cereal. 915751570. R/316

GERCO. Valle de Tajuña, espléndida finca de 64 hectáreas, agua, arbolado y jardines, piscina vallada, varias edificaciones, perfecto estado. 915751570. R/296

GERCO. Jaraiz de la Vera, finca en casco urbano, 1 hectárea, frutales y olivos, 2 viviendas de 150 y 120 metros. 915751570. R/366

GERCO Toledo, bonita finca, 80 hectáreas, de labor y monte, con caza menor. 915751570. R/349.

GERCO. Pozuelo de Calatrava- Ciudad Real, 113 hectáreas, regadío, goteo, 3 pozos, lindando a río, 70 hectáreas de olivar y 43 hectáreas de viña a espaldera. 915751570. R/396

GERCO. Velada- Talavera, finca rústica secano, 2.720 metros, 915751570 Ref401

GERCO. Villaviciosa de Odón, finca 15.000 metros, junto a Xanadu. 915751570

GERCO. El Escorial, 95 hectáreas, acceso directo carretera, vallada. 915751570. R/280

GERCO. Colmenar Viejo, próxima recalificación industrial, ciudad del conocimiento, 34.241 metros cuadrados, 915751570.

GERCO. Provincia de Pamplona, hotel 39 dormitorios, 7.000 metros de parcela, 915751570. R/ 397

GERCO Rivas -Vaciamadrid, 175.000 metros, de regadio, almacenes, vivienda, maquinaria lindando a carretera. Ref. 395. 915751570.

GERCO Badajoz, finca de caza mayor, 541 hectáreas, gran caserio y casa de guardeses, granja, cuadras, embalses, manantiales, viña alcornoques, encinas. Ref. 404. 915751570.

GERCO. Cenicientos, finca rústica 14.500 metros, de viña en producción. Ref. 412 915751570.

GERCO. Villaviciosa de Odón, finca rústica, 36.900 metros, agua, posibilidad de luz, encinas centenarias, buena entrada y lindando camino. Ref. 416. 915751570.

GERCO. Cuenca- Villar de Cañas, finca urbana de 3026 metros, con vivienda de 80 metros, en Casalonga. Ref. 411. 915751570.

GERCO. Ciudad Real, finca de 25.000 metros, con 57 olivos y antiguo molino de 600 metros con agua, para rehabilitar, buen acceso carretera. 915751570. Ref. 247

GERCO. Cuenca, a 124 kilómetros de la Nacional III, finca urbanizada, 5.000 metros y chalé de 196 metros, 2 plantas, con todos los servicios, todo legalizado. Ref. 415. 915751570.

GERCO. Cuenca, a 90 kilómetros de Madrid, granja de avestruces, otros usos, 2 hectáreas. Ref. 407. 915751570.

ANUNCIOS BREVES

GERCO. Chinchón- Madrid, bar restaurante, lindando a carretera, terreno 10.200 metros, picadero, boxes para caballos. Ref. 421 915751570.

GERCO. Cuenca, casa rural, gran rentabilidad, ocupación total todo el año. 400.000 €. 66.554.400 ptas. 915751570.

GERCO. Santa Cruz de Mudela- Ciudad Real, 51.000 metros, con 3 pozos legalizados, gran caserío, instalaciones ganaderas. Ref. 419. 915751570.

GERCO. Asturias, casa para turismo rural, dos salones, cocina, once dormitorios, baño incorporado. 550.526 €. 91.599.819 ptas. 915751570.

GERCO. Provincia de Toledo, finca 3 hectáreas, con boxes y cuadra, vivienda 400 metros, algibe, pequeña presa y depuradora, pista pádel, piscina. 915751570. Ref. 365

GERCO. Nacional II, provincia de Guadalajara, finca de 4 hectáreas, olivos, gran casona del siglo XIX, totalmente restaurada, explotación turismo rural, dispone de cédula urbanística, ocasión. 915751570. Ref. 350

GERCO. Cenicientos, complejo turístico rural, 60.000 metros, 4 chalés de madera, 14 habitaciones dobles, con baños incorporados, restaurante, gimnasio, sauna, piscina y otras instalaciones. Ref. 417 915751570.

GERCO. San Martín de Valdeiglesias, finca 4.854 metros, casa, huerta, riachuelo, pozo canalizado, oportunidad. 176.000 €. 29.283.936 ptas. 915751570.

GERCO. Canencia de la Sierra, finca 1.800 metros chalé madera, agua, placas solares. 240.000 €. 39.932.640 ptas. 915751570.

GERCO. Toledo- Lillo, finca rústica, 25 hectáreas, reforestación, pastos, coto de caza mayor, privado. Ref. 427 915751570.

GERCO. Toledo- Lillo, finca rústica, 39 hectáreas, labor coto de caza privado, buen encinado. Ref. 426 915751570.

GERCO. Oliva- Mérida, finca rústica, 67 hectáreas, caza mayor, lindado, 15.000 hectáreas de reserva nacional. Ref. 428. 915751570.

GERCO. Nacional III, Pozuelo del Rey, 62.400 metros, uso dotacional, 2 naves, residencia tercera edad, funcionando, licencias. 3.150.000 €. 524.115.900 ptas. 915751570.

GERCO. Jaen, camping 13.500 metros, 32 cabañas de madera, supermercado, bar restaurante, terrazas, parque infantil, piscina, duchas, lavaderos. Ref. 425 GERCO. 915751570.

GERCO. Badajoz, finca rústica, 178 hectáreas, tierra y encinado de primera, gran caserío de 850 metros, con 4.000 metros de instalaciones de todo tipo, vallada, acuartelada con agua, luz, embalses. Ref. 431. 915751570.

GERCO. Provincia de Madrid, finca 39.000 metros, instalaciones nuevas, apto residencia canina caballos, naves, 11 boxes, vivienda de 180 metros, otras instalaciones. 915751570. R/399

GERCO. El Molar, finca rústica, 2.000 metros, luz, agua, vallada. 915751570. Ref. 384

GERCO. Loranca de Tajuña, chalet 322 metros, parcela 4.260 metos, barbacoa, bodega. 915751570. R/435

GERCO. Alcazar de San Juan, 16 hectáreas, nave, viñedos, 2 viviendas, buen acceso. 915751570. R/370

GERCO. Cuenca, a 100 km de Madrid, molino histórico restaurado, parcela 6.428 metros cercados. Ref. 405 915751570.

GERCO. Nacional II- Guadalajara, finca de recreo, 1 hectárea, jardines, acceso a planta no directo, preciosa casa, 187 metros y 177 de porches. $. (163.058.280 ptas) 915751570.

GERCO. San Lorenzo del Escorial, municipio Chapinería, 650 metros casa 3 plantas, 7 dormitorios, 4 baños, 9.720 metros de terreno, vallada de piedra y alambrada, plaza de toros particular, 3 pozos, nave agrícola 243 metros, boxes para 12 caballos, piscina, ideal para casa rural, ocasión. 915751570. R/235

GERCO. Nacional II, a 40 kilómetros de Guadalajara, finca de recreo, 4.200 metros con casa de 3 dormitorios ampliable a 6, 2 cuartos de baño, cocina, salón con chimenea. $. (262.500.000)

GERCO. Ciudad Real- Próximo a Tomelloso, 126 hectáreas, regadío, viñas, con viviendas, naves, maquinaria toda electrificada. 915751570. R/379

GERCO. Toledo- Talavera de la Reina, finca rústica secano, 3 hectáreas. 915751570. Ref. 402

GERCO. Toledo- Talavera de la Reina, 2 fincas rústicas secano, 9 hectáreas. 915751570. Ref. 403

GERCO. Nacional I- Cubillo de Uceda-Patones, finca de 7.600 metros con casa, chalé, más otras dependencias, arbolada, muy cerca de Madrid. 367.500 €. 61.146.855 ptas. 915751570.

GERCO. Zaragoza, finca rústica, término municipal de luna, pedanía con casas, corrales, castillo, fincas. 915751570. Ref. 400

GERCO. Alcázar de San Juan, 16 hectáreas, nave, viñedos, 2 viviendas, buen acceso. 915751570. Ref. 370

GERCO. Illescas- Toledo, terreno industrial, 35.000 metros, aprobado por el POM, cerca ctra. Toledo. 945.000 €. 157.234.770 ptas. 915751570.

ESCORIAL. Finca de recreo rústica única, 75.000 metros, 700 metros edificados para vivienda principal en perfecto estado de conversación y 300 metros para servicios, piscina, tres pozos. 3.800.000 €. GILMAR 918499099. Ref. 959

TORRELODONES. acceso directo nacional A6, 30 hectáreas, casa piedra de 700 metros 2.525.000 € GILMAR 918500000 EF- 0829

COLMENAREJO. 25.000 metros, próximo embalse Valmayor, vivienda 300 metros preciosa, piscina. 1.030.000 €. GILMAR 918499099. Ref. 640

NAVALAGAMELLA. Finca 30.000 metros, junto casco urbano, uso agropecuario, manantial. 360.000 €. GILMAR 918500000. Ref. 1124

MANZANARES EL REAL. Finca rústica 50 hectáreas, 1200 construidos, vallada, coto caza perfecto estado. 3.500.000 €. GILMAR 918499099. Ref. 1140

SAN AGUSTÍN GUADALIX. Finca de recreo en parque natural, 55000 parcela, 700 construidos, casa duardeses, paddel, piscina, fantásticas vistas. 1.800.000 €. GILMAR 916503011. Ref. 7837

VENTA INMOBILIARIA

109 OTRAS POBLACIONES

CASONA antigua de piedra en Burgos (Pradoluengo). 4 plantas. 400 metros+jardín. Posibilidad casa rural. 426.000 €. 661580340.

SANTANDER (Somo). Seis chalets exclusivos estilo montañés. Solo quedan 2 individuales. 499.000 €. 661580340.

anuncios por palabras
EL MUNDO
900 878 050
ENCUENTRE AQUI
SU VIVIENDA

● URGE
VENTA, SE VENDEN PISOS EN EL ESPINAR (SEGOVIA), SALIDA 60 NACIONAL VI, 1 Y 2 DORMITORIOS EN RESIDENCIAL LA DEHESA, COCINA AMERICANA AMUEBLADA, BAÑO COMPLETO, COLUMNA HIDROMASAJE, ARMARIOS EMPOTRADOS, MUY BUENAS CALIDADES, TERRAZA, GARAJE, ORIENTACIÓN SUR, VISTAS, CÉNTRICO, CALDERA INDIVIDUAL GASÓLEO, PARTICULAR, NO AGENCIA. 1 DORMITORIO, 3ª PLANTA 175.000 EUROS (29.117.550 PTAS.). 2 DORMITORIOS, 2ª PLANTA 185.000 €. (30.781.410 PTAS.). 619060640.

● OPORTUNIDAD
MARBELLA MILLA DE ORO, 400 METROS, 2 HABITACIONES, SEGURIDAD 24 HORAS, LUJO. 1.400.000 €. 669874242.

● URGE
VENTA, SE VENDEN PISOS EN EL ESPINAR (SEGOVIA), SALIDA 60 NACIONAL VI, 1 Y 2 DORMITORIOS EN RESIDENCIAL LA DEHESA, COCINA AMERICANA AMUEBLADA, BAÑO COMPLETO, COLUMNA HIDROMASAJE, ARMARIOS EMPOTRADOS, MUY BUENAS CALIDADES, TERRAZA, GARAJE, ORIENTACIÓN SUR, VISTAS, CÉNTRICO, CALDERA INDIVIDUAL GASÓLEO, PARTICULAR, NO AGENCIA. 1 DORMITORIO, 3ª PLANTA 175.000 EUROS (29.117.550 PTAS.). 2 DORMITORIOS, 2ª PLANTA 185.000 €. (30.781.410 PTAS.). 619060640.

● CASERÓN MANCHEGO.
1.000 M2. A 6 KIMÓMETROS DEL TOBOSO. PERFECTO ESTADO. MEJOR VERLO. POSIBILIDAD DE CASA RURAL. 420.000 €. NEGOCIABLE. 639957773.

APARTAMENTO en Salou, a 80 mts. de la playa de Levante. Reformado, 70m. Salón con terraza a extenso tranquilo jardín comunitario. Parking. Proximidad a zona de comercios y Restaurantes. 230.000 €. 953692000. 687517400.

GILMAR. Calahonda, apartamento 1 dormitorio, terraza, salón amplio. 178.500 €. 952861341. Ref. 10566

GILMAR. Marbella, 2 dormitorios, bonitas y amplias zonas comunes. 237.000 €. 952861341. Ref. 10994

GILMAR. Marbella, 95 metros, a unos minutos de Puerto Banús, bonitas zonas comunes. 260.000 €. 952861341. Ref. 7388

GILMAR. Milla de Oro, 148 metros, buena ubicación, 70 metros terraza. 253.000 €. 952861341. Ref. 9891

GILMAR. Marbella, 155 metros, 2 dormitorios, 2 baños, terraza 15 metros, garaje, trastero. 360.000 €. 952861341. Ref. 7181

GILMAR. Marbella, Nueva Andalucía, 113 metros, 2 dormitorios, 2 baños, garaje, rodeado, pocos minutos Banús y casco antiguo Marbella. 360.000 €. 952861341. Ref. 7673

GILMAR. Marbella Milla de Oro, apartamento 85 metros, 1 dormitorio, 1 baño, 1 aseo, piscina, club social, reformado. 320.000 €. 952861341. Ref. 7680

GILMAR. Marbella, apartamento 140 metros, 3 dormitorios, 2 baños, garaje, piscina comunitaria, pistas paddel. 537.000 €. 952861341. Ref. 7762

GILMAR Marbella Milla Oro, 108 metros, 1 dormitorio, 1 baño, en Puerto Banus. 361.000 €. Ref. 7674. 952861341.

GILMAR. Marbella centro, 3 dormitorios, 2 baños, vistas al mar y montaña. 292.000 €. 952861341. Ref. 12665.

GILMAR. Adosado en esquina, 3 dormitorios, 3 baños, vistas espectaculares a los campos de golf. 385.000 €. Ref. 11848. 952861341.

GILMAR. Espectacular dúplex 2 dormitorios, 2 baños, piscina privada en el ático, primeras calidades, vistas al mar y montaña, garaje, trastero y piscina comunitaria. 588.000 €. Ref. 11909. 952861341.

GILMAR. Marbella, en línea de playa, 90 metros, 2 dormitorios, 360.000 €. 952861341. Ref. 11363

GILMAR. Marbella, 130 metros, 2 dormitorios, vistas preciosas, chimenea. 405.000 €. Ref. 7198. 952861341.

GILMAR. Apartamento 3 dormitorios, zona residencial, escasos minutos de Marbella centro. 385.000 €. 952861341. Ref. 18019

GILMAR. Marbella, adosado, zona Nueva Andalucía, 200 metros, 3 dormitorios, 420.000 €. Ref. 9020 952861341.

GILMAR. San Pedro, en línea playa, dormitorios, 140 metros, precioso. 439.000 €. Ref. 11295. 952861341.

GILMAR. Adosado, 3 dormitorios, 3 baños, parcela privada, 250 metros, primeras calidades, vistas espectaculares. 420.000 €. Ref. 11456. 952861341.

GILMAR. San Pedro, en línea de playa, 140 metros, 2 dormitorios, jardín privado. 500.000 €. Ref.7292. 952861341.

GILMAR. Marbella centro, cerca playa. 475.000 €. 952861341. Ref. 7195

GILMAR. Guadalmina, fantástico apartamento, 180 metros, 4 dormitorios, vistas, zonas comunes. 480.000 €. 952861341. Ref. 10030.

GILMAR. Calahonda, apartamento 1 dormitorio, chimenea, terraza. 160.000 €. 952861341. Ref. 13497

GILMAR. Marbella, apartamento 2 dormitorios, vistas mar, zonas comunes amplias, garaje. 325.000 €. 952861341. Ref. 7216

GILMAR. Apartamento, 311 metros, 3 dormitorios, preciosas zonas, solarium. 505.000 €. 952861341. Ref. 9054

GILMAR. Marbella Centro, apartamento de 3 dormitorios, terraza con vistas al mar. 315.000 €. 952861341. Ref. 14835

GILMAR. Marbella Centro, apartamento, vistas al mar, garaje. 315.000 €. 952861341. Ref. 14438

GILMAR. San Pedro, apartamento 4 dormitorios, garaje, zonas comunes. 330.000 €. 952861341. Ref. 14133

GILMAR. Marbella, adosado 215 metros, 4 dormitorios, zona residencial. 441.000 €. 952861341. Ref. 14992

GILMAR. Magnífica casa de campo en Ojen con 300 metros y 5000 de parcela en paraje natural incomparable. 750.000 €. 952861341. Ref. 14751

GILMAR. Puerto Banús, urbanización de gran lujo, seguridad las 24 horas desde 850.000 €. 952861341. Ref.14438

GILMAR. Marbella, villa lujo, 400 metros, parcela 1050 metros, 4 dormitorios, piscina, 10 km. de Marbella. 1.100.000 €. 952861341. Ref. 14903

GILMAR. Marbella, apartamento lujo, vistas al mar, inmejorables calidades. 1.100.000 €. 952861341. Ref. 14755

GILMAR. Marbella, villa, 240 metros parcela 700 metros, calidades inmejorables, 4 dormitorios. 1.300.000 €. 952861341. Ref. 10283

GILMAR. Puerto Banús, lujoso bajo con jardín de alto standing con acceso directo playa. 1.470.000 €. 952861341. Ref. 14534

GILMAR. Marbella, apartamento de gran lujo, 345 metros, 3 dormitorios, vistas al mar, 1ª línea mar. 1.575.000 €. 952861341. Ref. 7290

GILMAR. Urbanización de lujo, preciosas zonas comunes, vistas espectaculares a los campos de golf. 368.000 €. 952861341. Ref. 14853

GILMAR. 2 dormitorios, gran terraza de 70 metros, sólo 500 metros de la playa. 472.000 €. 952861341. Ref. 15074

GILMAR. Mijas. 100 metros, 2 dormitorios, al lado de la playa. 286.000 €. 952861341. Ref. 18063

GILMAR. Chalé adosado, junto a la estación de Marbella, con tres dormitorios, dos baños y aseo de invitado, vistas al mar. 378.000 €. 952861341. Ref. 15025

GILMAR. Pareado de 3 dormitorios, vistas panorámicas, primeras calidades. 400.000 €. 952861341. Ref. 15512

GILMAR. Ático dúplex en urbanización de máximo lujo, 300 metros más 300 metros de terrazas, vistas panorámicas. 1.250.000 €. 952861341. Ref. 15525

GILMAR. Calanova (Mijas), apartamento de 1- 2- 3- dormitorios con vistas espectaculares al mar y golf. Desde 210.000 €. 952861341. Ref. 13998

GILMAR. Mijas, adosada en esquina con espectaculares vistas al mar y montaña, 3 dormitorios, 2 baños y un aseo. 315.000 €. 952861341. Ref. 14064

GILMAR. Apartamento en Milla de Oro de 1 dormitorio, 1 baño, junto al mar. 315.000 €. 952861341. Ref. 11899

GILMAR. Marbella Ouest, ático dúplex con vistas al mar y montaña, 2 baños, solarium de 60 metros. 325.000 €. 952861341. Ref. 14133

GILMAR. Marbella, 110 metros, 2 dormitorios, 2 baños, garaje, trastero, en Milla de Oro. 310.000 €. 952861341. Ref. 7671

GILMAR. Adosado, 172 metros, 3 dormitorios, solarium, barbacoa, línea playa. 378.500 €. 952861341. Ref. 14362

GILMAR. 2 dormitorios, 1 baño, totalmente equipado, vistas, 100 metros de la playa. 389.000 €. 952861341. Ref. 11462

GILMAR. Los Monteros, apartamento con vistas a Gibraltar de 1- 2- 3 dormitorios, áticos dúplex, jardines, piscina, garaje y trastero. Desde 441.000 €. 952861341. Ref. 13874

GILMAR. Guadalmina Alta, magnífico dúplex de 300 metros, 3 dormitorios, 3 baños, dos terrazas. 473.000 €. 952861341. Ref. 14146

GILMAR. Villa en Calahonda, vistas al mar con jardín y piscina, 5 dormitorios. 525.000 €. 952861341. Ref. 15058

GILMAR. Apartamento lujo, 160 metros, 3 dormitorios, línea playa, garaje. 540.000 €. 952861341. Ref. 11465

GILMAR. Marbella, adosado 3 dormitorios, 3 baños, jardín privado de 50 metros, terraza, solarium con vistas, a sólo 200 metros de la playa. 582.000 €. 952861341. Ref. 12322

GILMAR. Gran Villa de 600 metros y 1050 de parcela, vistas al mar y montaña, 3 dormitorios, 4 baños, gran garaje y taller, jardín y piscina. 3.150.000 €. 952861341. Ref. 13899

GILMAR. Los Monteros, señorial ático dúplex, vistas al mar, 400 metros, primeras calidades, zonas comunes espectaculares. 3.200.000 €. 952861341. Ref. 14091

GILMAR. Marbella ciudad, 1 dormitorio, 50 metros, sólo 5 minutos de la playa. 205.000 €. 952861341. Ref. 16403

GILMAR. Marbella ciudad, 2 dormitorios, reformado, céntrico, supermercados, paradas de bus, sólo 2 minutos de la playa. 268.000 €. 952861341. Ref. 13095

GILMAR. Marbella ciudad, 2 dormitorios, 80 metros, segunda línea de playa. Primeras calidades. 505.000 €. 952861341. Ref. 14414

GILMAR. Marbella ciudad, 3 dormitorios, 140 metros, sólo 3 minutos de la playa. Buenas comunicaciones. 570.000 €. 952861341. Ref. 13236

GILMAR. Marbella centro, 4 dormitorios, 152 metros, 5 minutos de la playa, garaje, piscina comunitaria. 735.000 €. 952861341. Ref. 13486

GILMAR. Marbella. Adosado 3 dormitorios, jardín privado, bonitas zonas comunes. 420.000 €. 952861341. Ref. 17353

GILMAR. Fantástico ático-dúplex, 2 dormitorios, chimenea, amplia terraza, alarma. 240.000 €. 952861341. Ref. 16728

GILMAR. Centro Marbella, 3 dormitorios, 2 abños, piscina, zona infantil, garaje. Ref. 15099 285.000 €

GILMAR. En línea de playa, 2 dormitorios, 2 baños, jardín privado, garaje y trastero. 321.000 €. 952861341. Ref. 17491

GILMAR. Marbella, centro, apartamento de 2 dormitorios, garaje, trastero, súper céntrico. 349.000 €. 952861341. Ref. 17396

GILMAR. Adosado en Marbella, 210 metros, 4 dormtiorios, 3 baños, vistas panorámicas montaña y parcial mar. 379.000 €. 952861341. rEF. 14617

GILMAR. Bonito apartamento a unos minutos de Marbella, 3 dormitorios, 2 baños, garaje, trastero, seguridad 24 horas, pista de paddle. 442.000 €. 952861341. Ref. 17849

GILMAR. Marbella centro. Urbanización privada, 2 dormitorios, 2 baños, 117 metros construidos, garaje y vistas preciosas al mar. 575.000 €. 952861341. Ref. 14809

GILMAR. Adosado de lujo, 4 dormitorios, calidades de lujo, zonas comunes amplias y bonitas. 595.000 €. 952861341. Ref. 17189

GILMAR. Marbella centro, apartamento 3 dormitorios. Sólo a 5 minutos de la playa, centros comerciales, restaurantes y casco antiguo. 650.000 €. 952861341. Ref. 17189

GILMAR. Marbella centro. Unifamiliar adosado, 258 metros construidos, 3 dormitorios, 3 baños, garaje. 1.150.000 €. 952861341. Ref. 15790

GILMAR, Elvira ático de 40 metros de 1 dormitorio. Con vistas al mar y a la montaña, con bonitas zonas comunes. 184.000 €. 952861341. Ref. 18691

GILMAR, centro de Marbella estudio de 1 dormitorio de 38 metros. Sólo a cinco minutos de la playa. 186.000 €. 952861341. Ref. 18748

GILMAR, Marbella en el corazón de la Milla de Oro, 105 metros 1 dormitorio, jardín privado, trastero plazas de garje. 220.000 €. 952861341. Ref. 18851

GILMAR, Marbella 130 metros 3 dormitorios chalet independiente muy cerca de la playa con jardín privado. 300.000 €. 952861341. Ref. 18732

GILMARMARBELLA dúplex 110 metros 2 dormitorios, urbanización privada sólo a 2 minutos de la playa. 450.000 €. 952861341. Ref. 18752

GILMAR, apartamento de 120 metros 3 dormitorios construidos de primeras calidades en unaurbanización con salidas directas a la playa, con un solarium de 70 metros 525.000 €. 952861341.Ref. 18688

GILMAR, Puerto Banús 150 metros, 2 dormitorios, urbanización de lujo en línea de playa. Video portero, alarma, suelo radiantes. 24 horas de vigilancia. Trastero y garaje, 675.000 €. 952861341. Ref. 18957

GILMAR, Marbella 200 metros, 3 dormitorios, apartamento de lujo de primeras calidades en una urbanización cerrada y vigilada 24 horas, espectaculares zonas comunes varias piscinas sólo a 100 metros de la playa 2.000.000 €. 952861341. Ref. 18734

GILMAR, Marbella apartamento de 2 dormitorios, 2 baños vistas al Golf de La Quinta, 225.000 € 952861341. REF 19011

GILMAR, Mijas Costa, 2 dormitorios, 2 baños, fantásticas vistas al mar 179.000 €. 952861341. Ref. 18530

GILMAR, bonito estudio en primera linea de playa, piscina en pleno centro de Marbella. 190.000 €. 952861341. Ref. 11326

GILMAR, 2 dormitorios, 2 baños, terraza, 80 metros, vistas parciales al mar y montaña. 295.000 €. 952861341. Ref. 12882

GILMAR, dúplex, 151 metros, 2 dormitorios, 2 baños. Garaje, trastero. 320.000 €. 952861341. Ref. 19120

GILMAR, ubicada en linea playa. Situación inmejorable, 2 dormitorios, 2 baños. 526.600 €. 952861341. Ref. 18202

GILMAR, Marbella adosado, 384 metros, 4 dormitorios, 4 baños. Buenas vistas. 589.000 €. 952861341. Ref. 18257

TOLEDO Céntrico, casa unifamiliar, 183 metros, 3 dormitorios, 3 baños, 2 plantas, seminueva, garaje, buenas calidades, 598.500 €. (99.582.021 ptas). 915751570.

GARRUCHA- C/ Alfonso XIII, nueva construcción, viviendas de 2 dormitorios, solarium, terraza, garaje, ascensor. 950460235.

GARRUCHA. C/ Alfonso XIII, nueva construcción, viviendas de 3 dormitorios, solarium, terraza, garaje, ascensor. 950460235.

VERA- Almería, urbanización Playa de Don Julián, obra nueva, 2 y 3 dormitorios, jardín, terraza, parking, climatización, piscina, zonas deportivas. 915751570.

GARRUCHA- Almería, urbanización Oasis de Garrucha, obra nueva, 2 y 3 dormitorios, jardín, terraza, garaje, climatización, piscina, cerca paseo marítimo, zonas deportivas. 915751570.

DENIA. Oportunidad, directamente promotor, a estrenar. Ático 2 dormitorios 81m2 + 73m2 terraza, vistas al mar, zona puerto deportivo. 165.000 €. Ref. V-096 CALIDADE INMOBILIARIA 917090497. www.calidadeinmobiliaria.com

● RIBADESELLA
INDEPENDIENTES, 3 HABITACIONES. INFO@NIKMA.ES 609087237.

ESTEPONA centro (12835/13751) Pisos 2, 3 dormitorios, estrenar, centro ciudad, calidades lujo, tarima flotante, cocina totalmente equipada, preinstalación, aa/cc, 952808570

SOTOGRANDE (18720) Ático, estrenar, 2 dormitorios, junto Puerto Sotogrande, piscina, paddel, vistas, auténtica ocasión, 236.250 €. 952808570

ESTEPONA. Villa, Valle Romano, recién construida, parcela amurallada, vistas mar, junto golf, cerca centro urbano. 580.000 €. 952808570.

ESTEPONA. (9691/9692) Parcelas, aproximadamente 500 metros, vistas mar, cerca Estepona. 157.500 €. 952808570.

ESTEPONA, (16718) Piso tres dormitorios, junto al puerto, vistas mar, piscina, garaje, 280.000 € 952808570

ESTEPONA, (10742) primerísima línea de playa, seminuevo, 160 metros, 2 dormitorios, 50 metros, jardín, piscina, putting green 296.100 € 952808570

SOTOGRANDE, (10734) Villas lujo, Sotogrande desde 1.700.000 € 952808570

CASARES COSTA. (13727) Parcela 1.000 metros, 500 metros playa, cerca Sotogrande, junto golf, urbanizada. 210.000 €. 952808570.

ESTEPONA (19194) adosado Costalita, 3 dormitorios, nuevo, jacuzzi, parking, 370.000 €. 925808570.

SABINILLAS (16608/16558) Apartamento, estrenar, centro, 2 dormitorios, junto Paseo marítimo, piscina, oportunidad, 189.000 €. 952808570.

SOTOGRANDE ALTO (17809) Piso 3 dormitorios, recinto privado, seguridad, junto golf Almenara, piscina, trastero, 2 plazas garaje, 588.000 €. 952808570.

SOTOGRANDE COSTA (19108) Bajo 4 dormitorios, Marina Sotogrande, junto pistas polo, recinto privado, vigilancia, playa, golf, 680.000 €. 952808570.

ESTEPONA (18403) Adosado, urbanización lujo, Costalita, pie playa, 2 dormitorios, piscina, parking, 330.000 €. 952808570.

ESTEPONA. (15785/16460) Piso, estrenar, Nueva Milla Oro, 3 dormitorios, junto Parque Selvo, piscina, jardines, gimnasio, vistas mar, montaña, cerca Banús. 278.000 €. 952808570.

ESTEPONA ESTE. Adosado junto San Pedro, 3 dormitorios, buena comunicación, piscinas. 277.850 €. 952808570.

MANILVA. (9177) Adosados estrenar, 2, 3 dormitorios, vistas, centro, piscina, garaje, oportunidad, desde 229.000 €. 952808570.

ESTEPONA. (10168) Parcela, 500 metros, cerca. 168.000 €. 952808570.

ESTEPONA Puerto (19945) Ático, estrenar, 3 dormitorios, 165 metros, sistema domótico, gimnasio, vestuario, 2 piscinas, garaje, 325.000 €. 952808570.

MANILVA (7467) Adosado 3 dormitorios, seminuevo, urbanización privada, junto centro, garaje, oportunidad, 225.000 €. 952808570.

ESTEPONA Este (17662) Adosado, 3 dormitorios, cerca San Pedro, jardín, piscina comunitaria, parking, 296.100 €. 952808570.

ESTEPONA (15239) Duplex a estrenar, frente a Kempinski, piscina, parking. Desde 105.000 €, 952808570

SABINILLAS, (16742) Apartamento, centro, junto Paseo marítimo, piscina, oportunidad, 145.000 €, 952808570

CASARES COSTA, (15093) Bajo, urbanización lujo, cerca playa, jardines, piscinas, acceso directo playa, garaje, 525.000 €, 952808570.

ESTEPONA ESTE, (18735) Adosado junto a San Pedro, 3 dormitorios, 2 plantas, aa/cc, piscinas, bien situado, 227.850 €, 952808570.

SE vende. Marbella, oportunidad. Adosado de 234m2, 4 dormitorios, 3 baños, 2 salones, jacuzzi, suelo radiante en baños. Fantástica vista al mar. 475.000 €. 667655543.

PLAYA GANDÍA. Vivienda de obra nueva, 3 dormitorios, 2 baños, calidades de lujo, piscina climatizada. 962965812. 649434312.

14 exclusivos apartamentos en Playa de Gandía, buena situación y vistas inmejorables. 962965812. 649434312.

TU vida merece un 10. Europa 10. Nueva promoción en playa de Gandía de 14 apartamentos de calidades de lujo e inmejorables acabados. 962965812. 649434312.

PLAYA GANDÍA. Europa X. Disfruta de un confortable estilo de vida. Viviendas de 2, 3 dormitorios, áticos. Piscina climatizada con natación contracorriente. 962965812. 649434312.

PLAYA GANDÍA. Disfruta de la playa todo el año. Promoción de nuevos apartamentos con piscina cubierta climatizada. 962965812. 649434312.

OPORTUNIDAD especial por visita. Promoción de apartamentos en 3ª línea de playa de Gandía. Visítenos y consiga una oferta inmejorable. 962965812. 649434312.

3ª línea de playa Gandía. Apartamento con excelentes vistas al mar y calidades. Garaje incluido. 962965812. 649434312.

PLAYA GANDÍA. Ático dúplex en excelente zona. Inmejorables calidades. 4 dormitorios. 649434312.

ÁTICO-DÚPLEX Playa Gandía. Excelente zona. Todos los servicios cercanos. Vivienda de lujo. Cocina de 30m2, salón de 45m2. dormitorios de 15 a 35m2. 649434312.

PLAYA GANDÍA. Apartamentos de lujo con todo tipo de detalle. 649434312.

CIUDAD REAL. Zona Hospital Nuevo. Piso de 2 dormitorios, 75 metros, plaza de garaje, trastero, piscina. Nueva construcción. Vacío 600 euros. 915305418.

GANDIA PLAYA
VISITE PISO PILOTO
OPORTUNIDAD ESPECIAL POR VISITA
3ª LINEA DE PLAYA
APARTAMENTOS DE LUJO - ZONA TRANQUILA
VISTAS AL MAR SEGÚN ALTURA
vicensyberto
96 296 58 12 - 649 43 43 12

ASTURIAS
Puerto de Vega
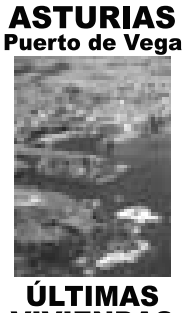
ÚLTIMAS VIVIENDAS
2 dormitorios, garaje y trastero.
Desde 161.000 €.
Entrega inmediata.
Información en el tlf:
629 13 30 19

SE VENDE EDIFICIO
Con 40 Apartamentos y 43 plazas de garaje
TENERIFE SUR
PRIMERA LINEA DE MAR
91 344 04 34

ENCUENTRE AQUI
SU VIVIENDA
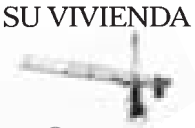
EL MUNDO
900 878 050

OCASION
BENALMADENA COSTA
Junto Colegio Internacional y Golf Torrequebrada. Piso de lujo, urbanización cerrada, piscinas, gimnasio y 2 plazas de garaje.
Cambiaría por apartamento en Madrid
629 407 620

ANUNCIOS EN EL MUNDO • TARIFA OFICIAL • COBRO A DOMICILIO • B.O.E. • JUNTAS • CAMBIOS DOMICILIO • ESPECIALISTAS EN FOLLETOS Tel: 535 12 87 C/ Esquilache, 2 (Esq. Islas Filipinas) Mache seis

ANUNCIOS BREVES

MARBELLA. Alicate Playa, 2 dormitorios con salida privada a playa. Urbanización de lujo. Tasado en 410.000E. Oportunidad por traslado. Particular. 350.000 €. 607494032.

YUNCOS. Piso 86m2, 2 dormitorios, 1 baño, salón independiente, cocina amueblada con electrodomésticos incluidos, calefacción tarifa nocturna, suelos de tarima, armarios empotrados, puertas roble, ventanas climalit, garaje y trastero, se vende completamente amueblado. Gran oportunidad. Precioso. 169.000 €. www.gscasa.com 925514653. Ref. 64307

SEÑORÍO DE ILLESCAS. Chalet de 160m útiles, 175m de parcela, 3 dormitorios, el principal con vestidor, 2 baños, 1 aseo, salón independiente, ventanas climalit, suelos gres y tarima, paredes liso, 3 a/e, calefacción, garaje, trastero, puerta blindada, tendedero cubierto, antena parabólica. 266.000 €. www.gscasa.com 925514653. Ref. 63555

YUNCOS. Chalet 205m, 3 dormitorios, 2 baños, 1 con jacuzzi, 1 aseo, cocina amueblada, salón independiente, ventanas climalit, puertas roble, suelo gres, calefacción, patio delantero y trasero, barbacoa. Rejas, mosquiteras, pérgola, alarma, despensa, 1 plaza garaje. 246.400 €. www.gscasa.com 925514653. Ref. 63232

YUNCOS. Chalet de 220m2, 3 dormitorios, salón independiente, 2 baños completos, patio, cocina amueblada con electrodomésticos, ventanas madera, chimenea, garaje, urge venta. 258.425 €. www.gscasa.com 925514653. Ref. 54645

YUNCOS. Chalet adosado de 205m2, 3 dormitorios, 2 baños + aseo, salón independiente con chimenea, cocina amueblada + electrodomésticos, porche, ventanas climalit, puertas de pino, armarios empotrados, suelos gres, garaje, 160 metros libres, urge venta. 252.415 €. www.gscasa.com 925514653. Ref. 61729

TOLEDO- Valparaíso. Chalet 185m2, 4 dormitorios, 3 baños, salón independiente, cocina amueblada, armarios empotrados, calefacción gas natural, ventanas climalit, puertas roble, suelos tarima y mármol, paredes gotelet, terraza en planta superior, con posibilidad de hacer 5 dormitorios, parcela libre 150m2, piscina comunitaria, garaje para 2 coches, trastero, junto al nuevo colegio, autobús cada 30 minutos al centro, zona tranquila, calidad de vida. Ocasión. 300.506 €. www.gscasa.com 925514653. Ref. 58876

RECAS. Espectaculares pisos de obra nueva, 2 dormitorios, cocinas amuebladas, domótica, salones independientes, suelos gres, ventanas climalit, puertas roble, calor azul, garaje, terrazas, muy amplios, desde 142.000 € euros y un dúplex de 3 dormitorios, 179 metros con 40 de terraza por 192.000 eruos. 142.000 €. www.gscasa.com 925514653. Ref. 63664

CABAÑAS DE LA SAGRA. 3 últimos pisos de obra nueva, 2 dormitorios, cocina amueblada, salón independiente, armarios empotrados, suelo gres, ventanas climalit tarifa nocturna, ascensor, garaje, entrega inmediata. 154.000 €. www.gscasa.com 925514653. Ref. 63662

HORMIGOS. Chalet pareado de nueva construcción, entrega inmediata, 132m útiles, en parcela de 170m, 70m libres aproximados, 3 dormitorios con a/e, 2 baños y 1 aseo, climalit, roble, 1 plaza de garaje, piscina comunitaria, ocasión, precio inmejorable. 160.000 €. www.gscasa.com 925514653. Ref. 62444

TOLEDO. Piso con ascensor, 64m2, 2 dormitorios, cocina amueblada, 1 baño + aseo, salón independiente, patio, 2 armarios empotrados, calefacción central, suelos gres, ventanas climalit, puertas pino, pintura gotelet, completamente amueblado, aire acondicionado en salón, trastero. Excelente situación. 235.000 €. www.gscasa.com 925514653. Ref. 59606

BARGAS. Piso de 100m2, 2 dormitorios, cocina amueblada, 2 baños, salón independiente, 2 patios, 1 armario empotrado, calefacción tarifa nocturna, suelos gres, ventanas aluminio, puertas sapelli, pintura gotelet. 144.242 €. www.gscasa.com 925514653. Ref. 59483

YUNCOS. Piso 100 metros útiles, 2 dormitorios, 2 baños, cocina amueblada, salón independiente, suelo gres, ventanas aluminio, puertas roble, a/e, paredes liso, calefacción. 186.000 €. www.gscasa.com 925514653. Ref. 63194

PALOMEQUE. Chalet independiente de 1.100 metros de parcela, 100 construidos y 90 útiles, 3 dormitorios, 1 baño, cocina amueblada, salón independiente, ventanas aluminio, calefacción gasoil, suelo gres, terraza, paredes gotele, antena parabólica individual, piscina, césped, árboles, casa-trastero, barbacoa, 2 plazas garaje. 240.000 €. www.gscasa.com 925514653. Ref. 63157

CHOZAS DE CANALES. Chalet de 180m2, 4 dormitorios, 3 baños, cocina amueblada, calefacción gasoil, ventanas climalit, puertas pino, suelos gres, paredes gotelet, garaje, buhardilla terminada con terraza, porche delantero 12m2, parcela 80m2. 200.000 €. www.gscasa.com 925514653. Ref. 57869

ÁTICO de 96m2, 3 dormitorios, 2 baños, cocina amueblada, salón de paso, ventanas climalit, puertas de roble, suelos parquet, calefacción gas natural, armarios empotrados, 2 amplias terrazas y 2 plazas de garaej, en urbanización cerrada con piscina y jardines. 252.414 €. www.gscasa.com 925514653. Ref. 64352

GERINDOTE. Chalet adosado 200m2, 3 dormitorios, 2 baños y 1 aseo, salón independiente con terraza acristalada, cocina amueblada, despensa, ventanas climalit, puertas roble, suelos gres, pintura lisa, calefacción gasoil, armarios empotrados, garaje, mosquiteras, rejas. 198.000 €. www.gscasa.com 925514653. Ref. 64353

ESQUIVIAS. Chalet de 200m2, 3 dormitorios, cocina amueblada, 2 baños + 1 aseo, salón independiente, 4 armarios empotrados, calefacción gasoil, suelos gres, ventanas climalit, puertas pino, paredes, gotelet, garaje para 2 coches, piscina de obra y barbacoa. 275.000 €. www.gscasa.com 925514653. Ref. 59391

ILLESCAS. Chalet adosado 240m2, 5 dormitorios, 3 baños en el principal bañera con hidromasaje, cocina amueblada con grandes ventanales, amplio salón, preinstalación de chimenea francesa y home cinema. Mejor ver. Preciosos. 300.000 €. www.gscasa.com 925514653. Ref. 64358

YUNCOS. Piso con ascensor, 68m2, 2 dormitorios, 2 baño, salón independiente, cocina amueblada, armario empotrado, calefacción tarifa nocturna, ventanas climalit, puertas roble, suelos gres, paredes liso, 4 balcones. 171.288 €. www.gscasa.com 925514653. Ref. 59038

YUNCLER. Piso de 120m, 3 dormitorios, 2 baños, cocina amueblada, amplio salón independiente, ventanas climalit, puerta pino, terraza, 4 a/e forrados, calor azul, garaje, ascensor, entrega inmediata. 195.000 €. www.gscasa.com 925514653. Ref. 63441

YUNCLER. Ático de 85m, 2 dormitorios, salón independiente, cocina amueblada, 2 baños, ventanas climalit, puertas pino, 3 a/e, 3 terrazas, calefacción calor azul, ascensor, plaza de garaje, muy bonito a estrenar. 175.000 €. www.gscasa.com 925514653. Ref. 63433

YUNCOS. Piso de 50m, 2 dormitorios, 1 baño completo, cocina amueblada, calefacción calor azul, 2 a/e, ventanas aluminio, suelo gres, salón de paso con un cuarto dentro de 6m, paredes liso, ascensor, a/a bomba calor, garaje 2 coches. 179.000 €. www.gscasa.com 925514653. Ref. 63499

UGENA. Chalet pareado 400m2, 4 dormitorios, 2 baños, salón independiente, cocina amueblada con electrodomésticos, ventanas climalit, puertas madera, suelos gres, armarios empotrados, plaza de garaje, trastero, parcela solada con jardineras y árboles, riego automático. Muy céntrico. 291.476 €. www.gscasa.com 925514653. Ref. 64297

NUMANCIA DE LA SAGRA. Piso de 106m2, 3 dormitorios, cocina amueblada, 2 baño completo, salón independiente, armarios empotrados, calefacción gas propano, suelos gres, ventanas climalit, puertas pino, pintura gotelet, aire acondicionado, chimenea. 186.000 €. www.gscasa.com 925514653. Ref. 59637

RECAS. Piso de 71m2, 2 dormitorios, el principal con vestidor, 1 baño, salón independiente, cocina amueblada, calefacción t/n, ventanas climalit, puerta roble, 2 a/e, ascensor, a estrenar. 131.000 €. www.gscasa.com 925514653. Ref. 63434

SEÑORÍO DE ILLESCAS. Piso con ascensor, 132m2, 4 dormitorios, cocina amueblada, 2 baños completos, salón independiente, 10m2 de terraza, calefacción gas natural, suelos tarima, ventanas climalit, pintura gotelet, garaje, trastero. 252.425 €. www.gscasa.com 925514653. Ref. 59614

VISO DE SAN JUAN. Casa independiente de 900m2 de parcela, 100m2 útiles, 4 dormitorios, 1 baño, cocina amueblada con despensa, calefacción tarifa nocturna, suelos gres, ventanas aluminio, puertas sapelly, a/a en salón y dormitorio principal. Trastero 45m2, barbacoa, rejas. 209.000 €. www.gscasa.com 925514653. Ref. 65051

TOLEDO. Piso de 73m2, con ascensor, 2 dormitorios, 1 baño, cocina amueblada, ventanas climalit, puertas roble, suelos tarima, calefacción, 3 armarios empotrados, muy bien comunicado, a dos minutos del ave. 179.000 €. www.gscasa.com 925514653. Ref. 63853

ONTIGOLA ¡¡¡Oportunidad!!! 2 dormitorios, plaza de garaje y trastero, seminuevo, ascensor. 199.000 €. www.gscasa.com 918924833. Ref. 61185

ONTIGOLA. Chalet independiente 300m2 de parcela, 3 dormitorios, 2 baños, cocina amueblada, zona en expansión, solarium. 237.400 €. www.gscasa.com 918924833. Ref. 61234

ONTIGOLA. Urbanización Cerro de la Fuente, adosado en 2 plantas, 3 dormitorios antes cuatro, cocina amueblada, 2 baños, garaje con capacidad para 3 coches. 237.400 €. www.gscasa.com 918924833 Ref. 64096

ONTIGOLA. Promoción de viviendas en Ontigola, urbanización privada piscina, zonas comunes, plazas de garaje y trastero. Desde 114.912 €. www.gscasa.com 918924833. Ref. 62442

ONTIGOLA. Adosado en 3 plantas, patio de 40m2, 3 baños completos y aseo, 2 salones de 25 y 40m2, piscina comunitaria. 216.364 €. www.gscasa.com 918924833.

ONTIGOLA. Última vivienda, chalet nuevo a estrenar, a tan sólo 3 km de Aranjuez, 140m2, 3 dormitorios, plaza de garaje y patio. 173.000 €. www.gscasa.com 918924833. Ref. 00001

ONTIGOLA. Adosado a estrenar, 160m2, 3 dormitorios, 55m2 jardín, 2 baños, zonas verdes, piscina, garaje y trastero. 222.370 €. www.gscasa.com 918924833. Ref. 64173

ONTIGOLA. ¡¡¡Los Girasoles!!! Adosado a estrenar, 160m2, 3 dormitorios, 1 baño y 2 aseos, 45m2 jardín, piscina zonas comunes. 216.000 €. www.gscasa.com 918924833. Ref. 64175

ONTIGOLA. Pareado oportunidad, 4 dormitorios, 2 baños y aseo, parcela 100m2, garaje con capacidad para 3 coches. 243.000 €. www.gscasa.com 918924833. Ref. 64402

ARANJUEZ. Zona centro Aranjuez, 2 dormitorios, salón independiente, cocina amueblada. 162.000 €. www.gscasa.com 918924833. Ref.

YUNCOS Chalet pareado, 500 m2 de parcela, 2 dormitorios, baño, salón con chimenea, cocina amueblada, calefacción de gasoil, ventanas climalit, puertas de pino, pintura en liso, garaje de 21 m2, deposito de agua, muy bonito, urge venta. 204.344 € www.gscasa.com 925514653 Ref. 59098

YUNCLER Estupendo apartamento, obra nueva, entraga en 3 meses, 57 metros, 1 dormitorio, todo independiente, cocina amueblada, gres, climalit, pino, armarios, vestidor, ascensor y garaje. 117.798 € www.gscasa.com 925514653 Ref. 65000

YUNCLER Piso de 80 m2, 2 dormitorios, 2 baños, salón independiente, cocina amueblada con horno vitrocerámica y campana, armario empotrado, puerta blindada, tendedero, garaje, fachada de ladrillo toledano, muy bonito. 168.000 € www.gscasa.com 925514653 Ref. 64296

● GALICIA.
EN MALPICA (LA CORUÑA), APARTAMENTOS EN CONSTRUCCIÓN; A 400 M. DE LA PLAYA. EXCELENTE OPORTUNIDAD. EN SANXENXO (RIAS BAIXAS). EXCLUSIVAS PARCELAS AL BORDE DEL MAR, CON LICENCIA PARA VIVIENDA UNIFAMILIAR. WWW.EUROMETROPOLITANA.COM 986225769

MARINA DOR, OROPESA Piso de 80 m2, 2 dormitorios, 2 baños completos, el del dormitorios principal con hidromasaje, cocina amueblada con electrodomésticos, se vende completamente amueblado, plazas de garaje y trastero, urb. de lujo, piscinas, jardines, zonas comerciales, balneario, gran oportunidad 925514653 www.gscasa.com Ref. 62815 180.000 €

ARENAS DE SAN PEDRO, pisos de obra nueva, plena Sierra de gredos, de 2 a 4 dormitorios, excelentes calidades, climalit, roble, armarios empotrados, suelos de gress, C/I calor azul,pintura lisa, ascensor, trastero, desde 90.000 € hasta 130.000, disfrute de un entorno maravilloso y tranquilo a un excelnete precio, 925514653 www.gscasa.com Ref. 63737

NUMANCIA DE LA SAGRA, Piso de 80 m2, 2 dormitorios, 2 baños, cocina amueblada, salón independiente, ventanas climalit, calor azul, puertas pino, parquet, ascensor, mosquiteras, toldos, 1 año d eantigüedad, 925514653 www.gscasa.com Ref. 63529 192.323 €

COBEJA, piso de 83 m2, 2 dormitorios, 2 baños, salón, cocina, puertas de roble, armarios empotrados, ventanas climalit, suelos de tarima, garaje, nueva construcción, entrega inmediata, 925514653 www.gscasa.com Ref. 61525 120.000 €

VISO DE SAN JUAN, Chalet de 150 m2, 4 habitaciones, amplio salón, 3 baños, terraza, cocina amueblada, calefacción, armarios empotrados, suelos de cerámica, ventanas climalit, parees lisas, parcela, 925514653 www.gscasa.com Ref. 62679 240.000 €

189.000 EUROS. Apartamento con 180 º vistas panóramicas, 2 dormitorios, terrazas, trastero. Cu mbre del Sol, Benitachell, Alicante. 699250930 189.000 €

TORREQUEBRADA. Apartamento a 400 metros de la playa, junto Golf. 2 dormitorios, 2 plazas garaje, piscinas, gimnasio, recinto cerrado, máximas calidades, gran terraza. Directo promotor. Desde 253.900 €. Aceptó vivienda como parte de pago. 638824111.

AMPLIO Dúplex, junto Colegio Internacional. 4 dormitorios, 2 baños, aseo, cocina amueblada, 2 plazas garaje, piscinas, parque infantil, piscinas, gimnasio, recinto cerrado, máximas calidades. Director promotor. Desde 359.900 €. Venta o alquiler opción a compra. 638824111.

BENALMÁDENA Construya su Villa ideal, entorno único, vistas excelentes. Parcela privada entre mar y montaña. 2000 metros, complejo urbanizado. Tomó solar o casa vieja como parte de pago. Sólo 234 euros/m2. 638824111

FUENGIROLA. Apartamento a estrenar. En la playa. Cocina amueblada, terraza con magníficas vistas al mar. Sólo 189.900 €, venta o alquiler opción a compra. 629407620.

ALQUILER INMOBILIARIA

201 PISOS

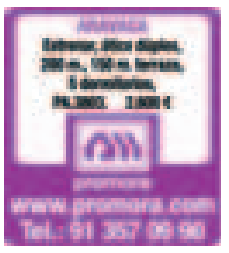

● FINAL AVDA.
CIUDAD DE BARCELONA, ALQUILO PISO DE 3 DORMITORIOS, 2 BAÑOS, SALÓN-CHIMENEA, GRAN TERRAZA EN PLANTA ÁTICO DE 25 METROS, POSIBILIDAD GARAJE. FINCA 15 AÑOS. METROPACÍFICO, CONDE CASAL O PUENTE VALLECAS. AMPLIA RED DE BUS. CON MUEBLES Y ELECTRODOMÉSTICOS. AVAL BANCARIO SÓLO TRES MESES. TF.: 609283285.

● VENDO
ÁTICO 3 DORMITORIOS FINAL AVDA. CIUDAD DE BARCELONA. 120 METROS. CON CHIMENEA Y SAUNA. 2 BAÑOS COMPLETOS. GARAJE. FINCA 15 AÑOS. MUCHA LUZ. NO PRECISA REFORMA. METROS PACÍFICO, CONDE CASAL O PUENTE DE VALLECAS. AMPLIA RED DE AUTOBUSES. ZONATOTALMENTE NUEVA Y TRANQUILA. POCOS GASTOS COMUNIDAD. OPORTUNIDAD INVERSORES POR MEJORAMIENTO FINAL OBRAS AJARDINADAS M-30. TAMBIÉN ALQUILER-OPCIÓN COMPRA. TF.:609283285.

● LAS TABLAS.
LUJO. A ESTRENAR. GRANDES CALIDADES. PISOS DE 1/2 DORMITORIOS. GARAJE, TRASTERO, GIMNASIO, PISICINA. 1.050 Y 1.200E. 650983318.

ZONA PEÑAPRIETA. Dúplex. Exterior. 1 dormitorio, baño mármol, cocina americana con electrodomésticos. Totalmente reformado. 725 €. 664454397.

VALLECAS. c/ Julian del Cerro.2 dormitorios. Exterior. Baño, cocina americana equipada, 2 a/e. Climalit, calefacción, puerta blindada. Reforma e estrenar. 775 €. 690954159.

ANTONIO LÓPEZ. 62m. 2 dormitorios, cocina independiente amueblada y con electrodomésticos. Calefacción, tarima. Patio de uso y disfrute de 12m. Reformado a estrenar. 750 €. 664309319.

VALLECAS. Calle Puerto Cardoso. Metro Buenos Aires. Exterior, 2 dormitorios, baño, cocina americana, calefacción. Reformado. 750 €. 679881746.

● PUERTA DE TOLEDO.
A ESTRENAR APARTAMENTOS LUJO 1/2 DORMITORIOS, COCINA EQUIPADA, AIRE ACONDICIONADO, GARAJE, CONSERJERÍA. DIURSA 914324224.

● LEGANÉS.
A ESTRENAR LAS MEJORES VIVIENDAS PROTEGIDAS 2/3 DORMITORIOS, GARAJE, TRASTERO, PISCINA, CONSERJERÍA. RENTA DESDE 500 €/ MES. DIURSA 914324224.

● VALDERRIBAS-VICÁLVARO. FRENTE PARQUE VALDEBERNARDO. CONJUNTO RESIDENCIAL GRAN PARQUE O'DONNELL. A ESTRENAR LAS MEJORES VIVIENDAS PROTEGIDAS 2/3 DORMITORIOS, GARAJE, TRASTERO, PISCINA, GIMNASIO, PADDEL. RENTA DESDE 524 €/ MES. DIURSA 914324224.

● MINUSVÁLIDOS.
A ESTRENAR LAS MEJORES VIVIENDAS PROTEGIDAS. VICÁLVARO- LEGANÉS. DIURSA 914324224.

● DIURSA.
ALQUILAMOS LAS MEJORES VIVIENDAS, LOCALES Y OFICINAS. SOLICITA INFORMACIÓN Y VISÍTELOS SIN COMPROMISO. DIURSA 914324224.

¡¡AGUAYO!! Alquilamos, administramos, vendemos www.aguayoescamez.com. 914570307.

● PARTICULAR
ALQUILA. PASEO DE LA HABANA. PADRE DAMIÁN. CLARA DEL REY. ISLA DE OZA. PARQUE CONDE ORGAZ ETC. LAUDEA INMOBILIARIA. ALQUILER PISOS, LOCALES NUEVO MUNDO, SIN COMISIONES. 913457748.

● MORATALAZ
VACÍO, TRES DORMITORIOS, CALEFACCIÓN, COCINA AMUEBLADA. 725 € 914398872

SE ALQUILA Piso. Pso. Castellana, 169. 4º izquierda. 630086696.

COMPRARCASA Alquila, Zapatoca, 850 €, tres dormitorios, reformado a estrenar, aire acondicionado, ascensor y trastero. Junto al metro, muy bien comunicado. 914087293.

● PUERTA ANGEL.
A ESTRENAR. PISOS 1-2 DORMITORIOS. TRASTERO. GARAJE OPCIONAL. 750 €. Y 850E. 652935698.

LAS ROSAS, piso de 60 m2 útiles, amueblado, 2 habitaciones, 2 baños completos, salón 19 m2, cocina amueblada y equipada, puerta acorazada, parquet, climalit, paredes lisas, conserje y vigilancia 24 h. garaje, trastero, piscina, jardines, zona infantil, zona deportiva, comunidad incluida 1.000 €. www.proyecto-s.es 917433092. ver fotos + información enviando SMS al 5110: F PROYECTOS 11689

LAS ROSAS, alquiler de local comercia, 45 m2 útiles excelente ubicación, 1 aseo, 1 cuarto de archivos, aire acondicionado frío/calor, alarma, rótulos, 3 escaparates en zona de paso, ideal para oficina o comercio, 1.300 €. www.proyecto-s.es 917433092. Ref. 21395

LAS MUSAS, local de 100 m2, acondicionado, sala principal 55 m2, oficina 10 m2, almacén 18 m2, 1 baño, suelos gres, ventanas aluminio y rejas, ventanal de 3 m de ancho + puente. Salida de humos, bien ubicado, zona de paso. 1.100 €. www.proyecto-s.es 917433092. Ref.22001

LAS ROSAS. Ático de 54m2 útiles, 2 habitaciones, 1 baño completo, salón con a/a, 17m2, terraza con toldos de 24m2, cocina amueblada y equipada, puerta blindada, parquet, climalit, parabólica, conserje, garaje, piscina, jardines, zona infantil, comunidad incluida. 1.080 €. www.proyecto-s.es 917433092. ver fotos + información enviando SMS al 5110: F PROYECTOS 11691

LAS ROSAS, Ático de 60 m2 útiles, amueblado, 2 habitaciones, 1 baño completo, salón 18 m2, terraza con toldos 30 m2, cocina amueblada y equipada, puerta blindada, parquet, climalit, paredes lisas, aire acondicionado, conserje y vigilancia 24 h. garaje, piscina, jardines, zona infantil y deportiva, comunidad incluida. 1.100 € www.proyecto-es 917433092. Ver fotos + información enviando SMS al 5110 : PROYECTOS 11692.

PZA. REPÚBLICA DOMINICANA, piso de 2 dormitorios, exterior, amueblado. 1.000 €. 915106500. 620486662.

CORAZON DE MARIA 87M, 2 dormitorios, baño y aseo, amueblado, bien comunicado con metro Alfonso XIII, 1.100 €. 915106500. 620486662.

PRINCIPE DE VERGARA, al lado del auditorio, 120 M2 útiles, piso recien reformado, 2 dormitorios más 1 de servicio, 2 baños más uno de servicio. Salón muy luminoso, piscina en la comunidad, calefacción central y garaje incluido en precio. 2.000 €. 915106500. 620486662.

CIUDAD LINEAL, apartamento nuevo a estrenar, 50 M2. Todo independiente. Cocina equipada. 800 €. 915106500. 620486662.

MANUEL BECERRA, piso de 100 M2, 3 dormitorios, 2 baños. Reformado y amueblado. 1.500 €. 915106500. 620486662.

RAFAEL CALVO, metro Iglesia, ático de 105 M, 2 dormitorios, 2 terrazas de 22 M respectivamente, reformado de diseño. 2.700 €. 915106500.620486662.

HERRERA ORIA, piso de 200 m, 3 habitaciones más una de servicio, exelentes vistas, zonas comunes y garaje incluido en precio. 1.900 €. 915106500. 620486662.

SOR ÁNGELA CRUZ. Vacío, 2 dormitorios. 1.000 €. 912204370.

BAILÉN. Tres dormitorios, 120 metros. 2.300 €. 914461111.

ÁTICO tres dormitorios amueblado Avenida América. 1.900 €. 914461111.

ARGÜELLES. Tres dormitorios, dos baños, vacío. 1.600 €. 914461111.

MONCLOA. Cuatro dormitorios, garaje. 2.300 €. 914461111.

CONDE ORGAZ. Cuatro dormitorios, garajes, piscina. 3.000 €. 914461111.

SALAMANCA. Tres dormitorios, bien amueblado. 2.000 €. 914461111.

ARGÜELLES. Cuatro dormitorios, vacío. 1.700 €. 914461111.

SALAMANCA. Tres dormitorios, amueblado, garaje. 1.800 €. 914461111.

LAS CORTES. Dos dormitorios, amueblado. 2.100 €. 914461111.

GOYA. Tres dormitorios. 1.600 €. 914461111.

COLÓN. Estrenar, 360 metros, garaje, cuatro dormitorios. 6.000 €. 914461111.

RETIRO. Cuatro dormitorios, amueblado. 1.550 €. 914461111.

AVENIDA BURGOS. Tres dormitorios, garaje, piscina. 1.300 €. 914461111.

PARQUE NORTE. Cuatro dormitorios, garaje, piscina, vacío. 1.600 €. 914461111.

RETIRO. Tres dormitorios. 1.500 €. 914461111.

SALAMANCA. Tres dormitorios, reformado, estrenar, vacío. 1.350 €. 914461111.

SALAMANCA. Dos dormitorios, amueblado. 1.500 €. 914461111.

SOL. Dos dormitorios, amueblado, rehabilitado. 1.200 €. 914461111.

ARTURO SORIA. Dos dormitorios, piscina. 1.100 €. 914461111.

ÓPERA. Tres dormitorios, tres baños, 145 metros, reformado. 2.000 €. 914461111.

HORTALEZA. Barrio, dos dormitorios, dos baños, piscina. 900 €. 914461111.

COLOMBIA. Tres dormitorios, vacío. 1.200 €. 914461111.

AVENIDA DE AMÉRICA. Tres dormitorios, amueblado. 1.200 €. 914461111.

HUERTAS. Dos dormitorios, amueblado. 1.150 €. 914461111.

ÓPERA. Tres dormitorios, totalmente reformado. 2.000 €. 914461111.

SALAMANCA. Ático, dos dormitorios, amueblado. 1.350 €. 914461111.

PINAR CHAMARTÍN. Dos dormitorios, garaje, piscina. 1.050 €. 914461111.

AVENIDA BURGOS. Tres dormitorios, dos baños, amueblado, reformado. 1.800 €. 914461111.

SANTA EUGENIA. Tres dormitorios, amueblado. 1.300 €. 914461111.

RETIRO. Cuatro dormitorios, 1.500 €. 914461111.

MARQUÉS VADILLO. Tres dormitorios, exterior. 900 €. 914461111.

COLOMBIA. Tres dormitorios. 1.200 €. 914461111.

SAN BERNARDO, dos dormitorios amueblado, 900 € 914461111

VALLECAS, dos dormitorios, reformado, vacio, bajo, 725 € 914461111

USERA, dos dormitorios, reformado, vacio, bajo, 750 € 914461111

ALONSO MARTÍNEZ. Dos dormitorios, vacío. 950 €. 914461111.

ISLAS FILIPINAS. 260 metros, seis dormitorios, vacío. 3.350 €. 914461111.

CASTELLANA. Tres dormitorios, tres baños, vacío, reformado. 1.600 €. 914461111.

SALAMANCA. Dos dormitorios, amueblado. 950 €. 914461111.

PÍO XII. Dos dormitorios, vacío, reformado, piscina. 1.200 €. 914461111.

MORATALAZ. Tres dormitorios, dos baños, vacío. 1.000 €. 914461111.

PRADO SOMOSAGUAS. Cinco dormitorios, dúplex, dos garajes, piscina. 2.800 €. 914461111.

COMPRARCASA Alquila, Arturo Soria, 720 €, 38 metros cuadrados, 1 dormitorio, amueblado, piscina. 914087293.

GILMAR. Alquiler, zonas preferentes, Arturo Soria, Chamberí, Norte, Méndez Álvaro, le ayudamos a alquilar su vivienda en las mejores condiciones, con garantía de líder. 912093290.

GILMAR. Sanchinarro, Las Tablas, Montecarmelo, si quiere alquilar su vivienda, GILMAR le ofrece las mejores garantías y una gran cartera de clientes. 912093290. 916507515.

GILMAR. Majadahonda, centro, a estrenar, 1 dormitorio, garaje. 800 €. 916314113.

GILMAR. Torrelodones, centro, lujo, a estrenar, 1 dormitorio, garaje. 880 €. 916314113.

GILMAR. Manoteras, loft, estrenar, 70 metros, 875 euros, con plaza de garaje, 1.000 €. 916507515.

GILMAR. Retiro, Menéndez Pelayo, apartamento reformado, completamene amueblado y decorado, interior, 60 metros, 1 dormitorio, 1 baño, salón, cocina independiente. 1.000 €. 912093290.

GILMAR. Aravaca, apartamento lujo, 1 dormitorio, aire acondicionado, calefacción central, piscina, garaje. 1.200 €. 913524705.

GILMAR. Aravaca, estrenar, 140 metros, 3 dormitorios, 2 baños, aire acondicionado, piscina, garaje. 1.200 €. 913524705.

GILMAR. Parque Avenidas, apartamento lujo, 1 dormitorio, vacío, seguridad 24 horas. 1.200 €. 912093290.

ANUNCIOS EN EL MUNDO CON LOS MAYORES DESCUENTOS ESTRELLA PUBLICIDAD anuncios@publiestrella.com 91 429 43 79

ANUNCIOS BREVES

GILMAR. Manoteras, loft a estrenar, ático, 70 metros, garaje. 1.200 €. 916507515.

GILMAR. Villaviciosa, bajo semiestreno, 3 dormitorios, 2 baños, gran jardín, piscina, pádel, vigilancia, garaje, trastero. 1.200 €. 916339239.

GILMAR. Arturo Soria, Condesa de Venadito, 2 dormitorios, 1 baño, piscina, garaje, aire acondicionado. 1.100 €. 916507515.

GILMAR. Torrelodones, 4 dormitorios, ático dúplex, a estrenar, lujo, plaza garaje, piscina. 1.350 €. 916314113.

GILMAR. S.S. Reyes, Dehesa Vieja, estrenar, 2 dormitorios, 2 baños, garaje, trastero, aire acondicionado, piscina, lujo. 1.100 €. 916507515.

GILMAR. Puerta Hierro, Artesa Segre, 3 dormitorios más servicio, 2 baños, aseo, salón con chimenea, terraza, garaje, 1.400 €. 916507515.

GILMAR. Majadahonda, Monte del Pilar, lujo a estrenar, 4 dormitorios, gran salón, aire acondicionado, 2 plazas de garaje, trastero, piscina. 1.700 €. 916314113.

GILMAR. Majadahonda, cerca estación, lujo impecable, salón 40 m2, 4 dormitorios, 2 plazas de garaje, aire acondicionado, vigilancia 24 horas, preciosa urbanización con vistas al Monte del Pilar. 1.800 €. 916314113.

GILMAR. Menéndez Pelayo, Torre del Retiro, 70 metros, 2 dormitorios, 1 baño, piscina, aire acondicionado, calefacción central, plaza de garaje, totalmente amueblado, caja fuerte, comunidad, agua caliente, calefacción central y chica de servicio incluida en precio. 1.920 €. 912093290.

GILMAR. El Viso, estrenar, apto. bajo con jardín, hidromasaje, totalmente amueblado, lujo, garaje. 1.700 €. 916507515.

GILMAR. Mayor, 140 metros, 2 dormitorios, salón comedor, baño, aseo, exterior, estrenar, luminoso. 2.000 €. 911218401. Ref. 11221

GILMAR. Apolonio Morales, 90 metros, 2 dormitorios, 2 baños, despacho, piscina, garaje, incluye sra. limpieza, amueblado. 2.000 €. 912093290. Ref. 9714

GILMAR. Ríos Rosas, bien comunicado, 70 metros, 2 dormitorios, reformado, parqué, muy luminoso, ascensor. 2.200 €. 912093290.

GILMAR. Aravaca, bajo con jardín, 130 metros, 2 dormitorios, a/a, piscina, pádel, garaje, vigilancia 24 horas. 2.300 €. 913524705.

GILMAR. Parque Norte, magnífico piso, 160 metros, 4 dormitorios, 2 baños, aseo, cocina equipada, estrenar, piscina, pádel. 2.200 €. 916507515.

GILMAR. Arturo Soria, 240 metros, 3 + 1 dormitorios, 3 + 1 baños, 1 aseo, exterior, impecable, a/a, piscina, garaje, junto al metro Arturo Soria. 3.000 €. 912093290. Ref. 11206

GILMAR. Pozuelo, tríplex 450 metros, 4 dormitorios, aire acondicionado, ascensor, terraza 130 metros con piscina. 4.500 €. 913524705.

GILMAR. Majadahonda, junto avenida España, 3 dormitorios más buhardilla, totalmente amueblado, impecable, preciosa urbanización privada, piscina, tenis, garaje. 1.400 €. 916344113.

GILMAR. Arturo Soria, dúplex, 1 dormitorio, seminuevo, garaje, piscina, 70 metros, gimnasio, muy luminoso. 950 €. 912093290.

GILMAR. Fermín Caballero, 3 dormitorios, 2 baños, muy cuidado, amueblado, garaje. 1.200 €. 912093290.

GILMAR. Delicias- Atocha, 1 dormitorio, reformado, amueblado, 65 metros, terraza 15 metros, exterior, aire acondicionado. 1.000 €. 911218401.

GILMAR. Orense, 1 dormitorio, 65 metros, exterior, 1 baño. 1.400 €. 912093290.

GILMAR. Avda. América, exterior 4 dormitorios, 2 baños, reformado, amueblado, amplios ventanales, junto intercambiador. 1.500 €. 912093290.

GILMAR. Embajadores, 110 metros, 3 dormitorios, garaje, piscina, gimnasio. 1.400 €. 911218401.

GILMAR. Mirasierra, 4 dormitorios, 1 baño, aseo, bajo. 1.100 €. 916507515.

GILMAR. Puerta Hierro, San Martín de Porres, 3 dormitorios + servicio, 2 baños, jardín y piscina, impecable, terraza. 1.500 €. 916507515.

GILMAR. Juan Hurtado de Mendoza, 200 metros, cocina equipada, lujo, 3 dormitorios, 3 baños, reforma a estrenar. 4.000 €. 912093290.

GILMAR. Soto Moraleja, bajo con jardín, 3 dormitorios + servicio, 2 baños, gran salón, reformado a estrenar. 3.000 €. 916507515.

GILMAR. Chamartín. Apartamento exterior, 70 metros, 1 dormitorio. 1.500 €. 912093290.

GILMAR. Rozas, muy céntrico, 3 dormitorios, gran salón con chimenea, garaje, tratero, piscina. 850 €. 916314113.

GILMAR. Torrelodones, muy céntrico, dúplex estrenar, lujo, diseño, 1 dormitorio, cocina equipada, garaje. 770 €. 916314113.

GILMAR. Majadahonda Golf, lujo, 2 dormitorios, salón con vistas golf, garaje, trastero, aire acondicionado, vigilancia 24 horas. 1.300 €. 916314113.

GILMAR. Majadahonda, muy céntrico, 120 metros, 3 dormitorios, gran salón con chimenea, muy luminoso, garaje, urbanización privada con piscina y jardines, calefacción incluida en el precio. 1.350 €. 912093290.

GILMAR. Arturo Soria, 2 dormitorios, 70 metros, amueblado, cocina completa, calefacción, exterior, zonas comunes, piscina. 1.000 €. 912093290.

GILMAR. Argüelles, dúplex, 60 metros, abuhardillado, vacío a estrenar, muy luminoso. 1.000 €. 912093290.

GILMAR. Orense, 1 dormitorio, 70 metros, exterior en altura, lujo, amueblado. 1.400 €. 912093290.

GILMAR. Torrelodones, lujo, estrenar, dúplex 3 dormitorios, urbanización privada, piscina, garaje, trastero. 1.250 €. 916314113.

GILMAR. Bretón de los Herreros. Apartamento amueblado, lujo, 60 metros, 1 dormitorio, 1 baño. 1.300 €. 912093290.

GILMAR. Arroyo de la Vega, ático, con terraza dúplex, amueblado, dos dormitorios, dos baños, a/a, garaje, piscina, vigilancia. 1.800 €. 916507515.

GILMAR. Majadahonda, mejor zona, ático dúplex, gran salón, muy luminoso, 3 dormitorios, amplia zona de estar, salida directa a terraza 50 metros, grandes vistas, piscina, dos plazas de garaje, trastero. 1.800 €. 916314113.

GILMAR. Julio Palacios, 4 dormitorios, 2 baños, 1 dormitorio de servicio, baño de servicio, amueblado, 2 plazas de garaje, zona infantil, piscina, pista de tenis, squash. 2.600 €. 912093290.

GILMAR. Jerónimos, 350 metros, 6 dormitorios, 3 salones, 4 baños, terraza, aire acondicionado, calefacción, garajes, trastero. 5.400 €. 912093290.

GILMAR. Retiro, Doctor Esquerdo, exterior, 2 dormitorios, 2 baños, reformado. 1.200 €. 912093290.

GILMAR. Arroyo de la Vega, 3 dormitorios, 2 baños, trastero y garaje, urbanización con piscina y vigilancia. 1.300 €. 916507515.

GILMAR. Pozuelo, Hipercor, apartamento, amueblado, 80 metros, jardín propio 40 metros, urbanización con piscina, garaje. 1.000 €. 913524705.

GILMAR. Pozuelo, estación, dúplex estrenar, 110 metros, 2 dormitorios, 2 baños, garaje, trastero, urbanización con piscina, gimnasio. 1.200 €. 913524705.

GILMAR. Boadilla, Sectores, 3 dormitorios, 2 baños, seminuevo, garaje, piscina. 1.300 €. 916339239.

GILMAR. Orense. 3 dormitorios, 3 baños, 135 metros, garaje, calefacción, exterior, buena finca, amueblado. 3.000 €. 912093290.

GILMAR. Villanueva del Pardillo, apartamento amueblado, urbanización privada, piscina, amplia terraza, garaje. 700 €. 916392023.

GILMAR. Villanueva del Pardillo, 2 dormitorios, impecable, piscina, garaje, a estrenar. 850 €. 916392023.

GILMAR. Retiro, 130 metros, 3 dormitorios, 2 + 1 baños, garaje, trastero. 2.500 €. 912093290.

GILMAR Escorial, precioso dúplex a estrenar de 135 metros, 3 dormitorios, 3 baños, cocina amueblada, terraza de 10 metros. 1.000 €. 916392023.

GILMAR Rozas El Cantizal, 145 metros, salón 45 metros, cocina equipada, terraza 15 metros, 3 dormitorios, preciosa urbanización, piscina, paddel, 2 garajes. 1.400 €. 916314113.

GILMAR. Alcobendas, apartamentos de 2 dormitorios, 2 baños, estrenar, garaje. 850 €. 916507515.

GILMAR. San Sebastián de los Reyes (Castilla La Mancha), piso 3 dormitorios, 2 baños, garaje. 900 €. 916507515.

GILMAR. Aravaca, estación, piso 2 dormitorios, 2 baños, urbanización con piscina y garaje. 1.000 €. 913524705.

GILMAR. Príncipe de Vergara, estupendo apartamento, 80 metros, 2 habitaciones, 2 baños, reformado, amueblado. 1.800 €. 912093290.

GILMAR. Majadahonda, 1 dormitorio, totalmente amueblado, incluye gastos. 700 €. 916314113.

GILMAR. Majadahonda Golf, 3 dormitorios, muy luminoso, impecable, preciosa terraza, vistas, urbanización piscina, paddel, garaje, trastero, vigilancia 24 horas. 1.200 €. 916314113.

GILMAR. Majadahonda, 3 dormitorios, precioso jardín privado 150 metros, salida directa piscina, garaje, trastero. 1.200 €. 916314113.

GILMAR. Majadahonda, ático dúplex, 3 dormitorios, salón chimenea, impecable, luminoso, calefacción incluida, preciosa urbanización, garaje. 1.500 €. 916314113.

GILMAR. Majadahonda, Monte Pilar, estrenar, lujo 3 dormitorios, 175 metros, terraza 40 metros, vistas monte, 2 garajes, trastero, piscina climatizada, gimnasio, a/c, vigilancia 24 horas. 1.700 €. 916314113.

GILMAR. Majadahonda, ático dúplex, lujo, precioso, salón chimenea, 3 dormitorios en suite, terrazas con vistas, 2 garajes, trastero, preciosa urbanización, a/c, vigilancia 24 horas. 1.900 €. 916314113.

GILMAR. Orense, 110 metros, 3 dormitorios, 2 baños, exterior, aire acondicionado, garaje. 1.600 €. 912093290.

GILMAR. Retiro C/ Jesús Aprendiz. 3 + 1 dormitorios, zona de servicio, garaje incluido. 1.800 €. 912093290.

GILMAR. Retiro, Avda. Menéndez Pelayo, 135 metros, 3 dormitorios, 2 baños + 1 baños, garaje. 2.500 €. 912093290.

GILMAR. Mateo Inurria, junto a Pza. Castilla, apartamento 60 metros, con cocina, baño nuevo. Calefacción central. 950 €. 916507515.

GILMAR. Sanchinarro, apartamento nuevo estrenar, amueblado, 1 dormitorio, piscina, gimnasio, aire acondicionado. 950 €. 916507515.

GILMAR. Las Tablas, disponemos de apartamentos nuevos a estrenar, amueblados, 1dormitorio, con garaje, trastero, piscina, padle y vigilancia, junto al metro, vigi
lancia 24 horas. 950 €. 916507515.

GILMAR. Zona Canillejas, C/ Cronos, lofts- áticos de lujo, a estrenar, tipo estudios con terraza y garaje. 1.200 €. 912093290.

GILMAR. Legazpi, C/ Nerja, 3 dormitorios, 2 baños, amueblado, garaje, piscina, 1.250 €. 911218401.

GILMAR. Chamartín, 3 dormitorios, 2 baños, piscina, garaje, seguridad 24 horas. 1.500 €. 912093290.

GILMAR. Chamartín, 3 dormitorios, 2 baños, piscina, garaje, seguridad 24 horas. 1.500 €. 912093290.

GILMAR. Conde de la Cimera, 170 metros, 3 dormitorios, 2 baños, 1 aseo, actualizar. 1.800 €. 912093290.

GILMAR. Puerta de Hierro, Nueva Zelanda, magnífico piso de 200 m2, 3 dormitorios + servicio, 2 baños + servicio, aire acondicionado, gran salón, terraza,piscina, tenis y jardines con vigilancia 24 horas. 2.300 €. 916507515.

GILMAR. Goya, estupendo apartamento, piso actualizado, 2 dormitorios, 2 baños, 130 metros. 2.300 €. 912093290.

GILMAR. Juan Bravo, esquina Príncipe de Vergara, estupendo piso de lujo, 230 metros, 3 dormitorios, 3 baños, aseo, gran cocina, zona de servicio, exterior, balcones a la calle, reforma a estrenar. 6.000 €. 912093290.

GILMAR. Chamberí, C/ Espronceda, 75 metros, para entrar, exterior, vacío, cocina equipada, 850 €. 912093290. .

GILMAR. Zona General Perón, C/ Juan de Olías, apartamento 1 dormitorio, amueblado. 800 €. 912093290.

GILMAR. Alfonso XIII, apartamento 1 dormitorio, exterior, plaza de garaje. 950 €. 912093290.

GILMAR. C/ Huertas, estudio tipo loft, edificio de lujo, vigas vistas, diseño, 50 metros. 1.000 €. 911218401.

GILMAR. Majadahonda Golf, impecable, muy luminoso, 3 dormitorios, cocina totalmente equipada, aire acondicionado, garaje, trastero, piscina. 1.250 €. 916314113.

GILMAR. Pasillo Verde, C/ Eros, vacío, 2 dormitorios, 2 baños, garaje, trastero, piscina, vigilancia 24 horas, obra neuva. 1.250 €. 911218401.

GILMAR. Sainz de Baranda, C/ Pez Austral, reformado, 3 + 1 dormitorios, 2 + 1 baños, exterior, con o sin muebles, garaje incluido. 1.600 €. 912093290.

GILMAR. Majadahonda Interland, 170 metros, espectacular salón 60 metros, 3 dormitorios, 3 baños, impecable, preciosa urbanización, garaje, trastero. 1.800 €. 916314113.

GILMAR. Majadahonda, Monte Pilar, lujo, estrenar, 170 metros, 3 dormitorios, preciosa terraza, vistas Montepilar, 2 garajes, trastero, magnífica urbanización, aire acondicionado, vigilancia 24 horas. 1.930 €. 916314113.

GILMAR. Majadahonda, Monte Pilar, lujo, estrenar, 160 metros, 3 dormitorios, 224 metros parcela privada, 2 plazas, garaje, trastero, aire acondicionado, vigilancia 24 horas, preciosa urbanización. 2.185 €. 916314113.

GILMAR. Majadahonda, Monte Pilar, lujo, estrenar, ático dúplex, 4 dormitorios, espectacular terraza, 24 metros al Monte Pilar, 2 plazas garaje, aire acondicionado, vigilancia 24 horas, preciosa urbanización cerrada, piscina, gimnasio. 2.245 €. 916314113.

GILMAR. Majadahonda, Monte Pilar, lujo, estrenar, 270 metros, 5 dormitorios, jardín privado 300 metros, preciosa urbanización, buenísimas calidades, dos plazas garaje. 3.000 €. 916314113.

GILMAR. Majadahonda, Monte Pilar, ático dúplex, estrenar, lujo, 250 metros más 100 de terraza, espectacular salón, gran cocina, preciosa urbanización, piscina climatizada, tres plazas, garaje, trastero, aire acondicionado, vigilancia 24 horas. 3.100 €. 916314113.

GILMAR. Tetuán, estudios y apartamentos, obra nueva, a estrenar, desde 540 €. 912093290.

GILMAR. Ventorro del Cano, loft estrenar, 64 metros, 1 dormitorio independiente, terraza amplia, calidades lujo, urbanización cerrada, vigilancia. 700 €. 916339239.

GILMAR. Ventorro del Cano, loft estrenar, 74 metros, 1 dormitorio independiente, terraza amplia, calidades lujo, urbanización cerrada, vigilancia. 1.000 €. 916339239.

GILMAR. Arturo Soria, 70 metros, 2 dormitorios, 2 baños, sin amueblar, muy luminoso, alarma de seguridad, cocina equipada, plaza de garaje, totalmente reformado, 1.200 €. 912093290.

GILMAR. Orense, 120 metros, 3 dormitorios, 2 baños, dormitorio de servicio, calefacción central, sin amueblar, cocina equipada, reformado, 1.600 €. 912093290.

GILMAR. Arturo Soria-Pinar Chamartín, magnífico piso de 185 m2, 3 dormitorios más servicio, 2 baños más aseo, gran salón comedor, gran cocina, aire acondicionado, dos plazas de garaje. Impecable. 1.800 €. 916507515.

GILMAR. Chamberí, piso en palacete rehabilitado, premio nacional de arquitectura, lujo, 280 metros, 2 dormitorios, zona de servicio, vigilancia 24 horas, 5.000 €. 912093290.

GILMAR. Marbella- Nagüelles. Apartamento de 2 dormitorios, sin muebles, luminoso, cocina equipada, vistas a montaña y mar, estrenar, piscina, garaje, trastero. 850 €. 685751170.

GILMAR. Arroyo de la Vega. Apartamento 1 dormitorio con salón grande y terraza, amueblado, piscina y gimnasio comunitario, garaje y vigilancia 24 horas. 950 €. 916507515.

GILMAR. Marbella- Nagüelles, apartamento de 3 dormitorios, nuevo, totalmente amueblado, cocina completa, terraza, garaje, piscina, padel y grandes zonas comunes. 950 €. 916507515.

GILMAR. Puerta de Hierro. Nuevo, 2 dormitorios, 2 baños, closet vestidor, hidromasaje, garaje, piscina, padel y vigilancia 24 horas. 1.400 €. 916507515.

GILMAR. Sainz de Baranda, C/ Moneda, 100 metros, 2 dormitorios, 1 baño, amueblado. 1.400 €. 912093290.

GILMAR. Marbella, apartamento muy céntrico, 4 dormitorios, salón y cocina equipada, 140 metros, ideal para oficina. 1.500 €. 685751170.

GILMAR. Alfonso XIII. 4 dormitorios, 3 baños, 160 metros, exterior, garaje. 2.100 €. 912093290.

GILMAR. Argüelles, ático de lujo, 295 metros, 2 terrazas con buenas vistas, plaza de garaje. 4.500 €. 912093290.

GILMAR. Marbella, Puerto Banus, primera linea de playa, ático de lujo a estrenar, 200 metros, piscina privada en solarium, 3 dormitorios con baño en suitte, garaje, piscina, gimnasio. 5.000 €. 685751170.

ALQUILERES en Las Rozas. Todas las zonas. Desde 900 €/ mes. Consúltenos. Abrimos todos los sábados, domingos y festivos. URBENORTE LAS ROZAS. C/ Camilo José Cela, 11. 916404109.

VICALVARO Alquiler. iiMuy bonito!! 55 metros, 2 dormitorios, salón independiente, calefacción, cocina amueblada, baño completo y aseo, amueblado, reformado. 800 € www.gscasa.com 917753759 Ref. 64375

VICALVARO Alquiler a estrenar, 5 dormitorios, calefacción, cocina amueblada, 3 baños completos, suelos tarima. 1.300 € www.gscasa.com 917753759 Ref. 64379

ROAN. Capitan Haya. Ático dos dormitorios, un baño, garaje, espectacular terraza 100m2, garaje. 1.300 €. 913958300.

ROAN. Ventas. Amueblado, 110m2, cuatro dormitorios, dos baños, exterior, a/a, luminoso. 1.200 €. 913958300.

ROAN. Arturo Soria. Amueblado, 120m2, tres dormitorios, dos baños, dos garajes, trastero, piscina, jardín, gimnasio, paddle, vigilancia. 1.700 €. 913958300.

ROAN. Puerta de Hierro. Ático amueblado, 180m2, cuatro dormitorios, dos baños, garaje, piscina, jardín, terraza 40m2. 1.800 €. 913958300.

ROAN. Ríos Rosas. Reformado estrenar, 75m2, dos dormitorios, dos baños, luminoso, bien comunicado. 1.250 €. 913958300.

ROAN. Cuzco. Gran piso 220m2, cinco dormitorios, cuatro baños, garaje, dos terrazas, luminoso. 2.500 €. 913958300.

ROAN. Alburquerque. Loft reformado, estrenar, dos dormitorios, dos baños, bodega, garaje, vivienda u oficina. 2.000 €. 913958300.

ROAN. Pau Vallecas, estrenar, primeras calidades, dos dormitorios, dos baños, garaje, piscina, jardín, gimnasio, vigilancia. 900 €. 913958300.

ARTURO SORIA. Tres dormitorios, garaje, trastero, piscina. 1.350 €. 914070230.

202 APARTAMENTOS

ARGÜELLES. Apartamento confortable. Piscina. Jardines. 630623806. Particular.

COMPRARCASA Alquila apartamento de lujo en el Eurobuilding, 60 metros salón de 30 metros, undormitorio con vestidor, cocina equipada, Wi- Fi, TV, plaza de garaje, piscina, 1.350 €. 914087293.

ALONSO MARTÍNEZ. Vacíos, 2-3 dormitorios. Desde 1.200 €. 653810021. No agencias.

ESTRECHO. 2 dormitorios, vacío. 780 €. 653810021. No agencias.

INFANTA MERCEDES. Garaje. 750 €. 914461111.

ALONSO MARTÍNEZ. Génova, vacío, exterior, ascensor. 1.000 €. 914461111.

CASTELLANA. Amueblado. 1.000 €. 914461111.

SALAMANCA. Vacío. 900 €. 914461111.

CHAMBERÍ. Reformado, climatizado, vacío. 1.300 €. 914461111.

MANUEL BECERRA. Amueblado, exterior. 850 €. 914461111.

CENTRO. Vacío, exterior. 900 €. 914461111.

COLÓN. Vacío, exterior. 950 €. 914461111.

VALLECAS, reformado, vacio, 700 € 914461111

CASTELLANA. Amueblado, reformado, exterior, 850 €. 914461111.

PÍO XII. Vacío, reformado, piscina. 850 €. 914461111.

VALLECAS. Amueblado, exterios, ascensor. 650 €. 914461111.

GILMAR. El Molar, finca de 11.000 metros, con casa de 200 metros, 3 dormitorios, 2 + 1 baños, piscina. 1.600 €. 916507515.

GILMAR. Marbella, adosado de lujo a estrenar, vistas panorámicas sobre el mar y la montaña, totalmente amueblado, 3 dormitorios, 2 baños, 2 terrazas con vistas al mar, jardín, garaje de 80 metros, a 5 minutos del centro de Marbella, 5 minutos a la playa. 2.200 €. 685751170.

GILMAR. La Moraleja, 1.600 metros construidos, 1000 metros parcela, 8 dormitorios, 8 baños, dos piscinas (1 climatizada), magníficas calidades. 19.000 €. 916507515.

ROAN. Infanta Mercedes. Apartamento 55m2, amueblado, un dormitorio, un baño, terraza, exterior. 900 €. 913958300.

ROAN. Conde Orgaz. Dúplex amueblado, un dormitorio, dos baños, garaje, piscina, jardín, gimnasio. 950 €. 913958300.

203 CHALETS

ARAVACA. Lujo, adosados, desde 2.000- 6.000 €. Mejores zonas, también Rinconada. 913574333.

LA MORALEJA, cerca del centro comercial, 300 m, impresionante chalet listo para entrar, 4 habitaciones más una habitación en zona de servicio, garaje, piscina, bodega. 6.000 €. 915106500 620486662.

GILMAR. Monterrozas, adosado 280 metros, 3 dormitorios, 2 salones, jardín privado de 60 metros, cocina totalmente equipada, muy luminoso, impecable, piscina en zonas comunes. 1.400 €. 916314113.

GILMAR. Somosaguas, adosado, posibilidad amueblado, 200 metros, 3 dormitorios, 2 + 1 baños, piscina, 1.700 €. 913524705.

GILMAR. Boadilla, adosado, estrenar, 250 construidos, 3 dormitorios, sótano diáfano, garaje 3 ó 4 coches, buhardilla, piscina, pádel, vigilancia. 1.850 €. 916339239.

GILMAR. Boadilla, independiente 320 construidos, 1190 parcela, 7 dormitorios, 4 baños. 2.000 €. 912093290.

GILMAR. Aravaca, adosado, 300 metros, 5 dormitorios, aire acondicionado, urbanización con piscina. 2.300 €. 913524705.

GILMAR. Puerta de Hierro. Adosado 400 m2, 4 dormitorios, gran salon comedor y gran cocina, garaje y buhardilla diáfana, impecable. 3.000 €. 916339239.

GILMAR. Boadilla, Olivar de Mirabal, 420 construidos, 6 dormitorios, 4 baños, piscina. 2.400 €. 916339239.

GILMAR. Aravaca, adosado 300 metros, 5 dormitorios, 2.400 €. 913524705.

GILMAR. Húmera, independiente, 400 metros, 3 + 1 dormitorios, piscina. 2.600 €. 913524705.

GILMAR. Pozuelo, chalé independiente, parcela con piscina, 5 + 1 dormitorios. 2.700 €. 913524705.

GILMAR. Boadilla, urb. Montepríncipe, adosado 400 metros, amueblado, 5 dormitorios, piscina. 2.700 €. 913524705.

GILMAR. Ciudalcampo, independiente, 2.600 parcela, gran salón con chimenea, 4 dormitorios, 3 baños, piscina. 3.000 €. 916507515.

GILMAR. Puerta Hierro, adosado, 4 plantas, ascensor, ideal oficinas. 3.000 €. 916507515.

GILMAR. Avda. Logroño. Adosado, 4 dormitorios, 3 baños, piscina, magnífico, impecable, completamente amueblado. 3.500 €. 916507515.

GILMAR. Pozuelo, Somosaguas, independiente, amueblado, 4 dormitorios, primeras calidades, piscina. 3.500 €. 913524705.

GILMAR. Puerta de Hierro, adosado, 300 metros, 4 dormitorios, ascensor, piscina común. 3.500 €. 916507515.

GILMAR. Boadilla, 250 construidos, 1200 parcela, 5 dormitorios, 2 baños, recién reformado, buenas calidades, piscina. 3.500 €. 916339239.

GILMAR. Boadilla, Guadamonte, 500 construidos, 5000 parcela, 5 dormitorios, 4 baños, piscina, gran buhardilla. 3.600 €. 916339239.

GILMAR. Pozuelo, pareado, estrenar, 350 metros, 3 dormitorios, primeras calidades. 3.500 €. 913524705.

GILMAR. Puerta de Hierro, adosado, 300 metros, 4 dormitorios, ascensor, piscina común, ideal oficinas o discapacitados. 3.800 €. 916507515.

GILMAR. Peñagrande, independiente a estrenar, 300 metros con jardín y piscina, 4 + 1 dormitorios, lujo, diseño. 4.000 €. 916507515.

GILMAR. Boadilla, 430 construidos, 1070 parcela, 6 dormitorios, 4 baños, lujo, piscina. 4.200 €. 916339239.

GILMAR. Boadilla, 700 construidos, 1160 parcela, 8 dormitorios, 5 baños, piscina, bodega, precioso jardín. 4.500 €. 916339239.

GILMAR. Pozuelo, independiente, parcela 1500 metros, 420 construidos, 5 dormitorios, primeras calidades. 4.700 €. 913524705.

GILMAR. Aravaca, magnífico independiente, parcela 2.600 metros, piscina, 750 construidos, 5 + 1 dormitorios. 5.000 €. 913524705.

GILMAR. Boadilla, urb. Montepríncipe, independiente, 600 metros, parcela 1500 metros. 5.000 €. 913524705.

GILMAR. Boadilla, precioso independiente, 750 construidos, 3000 parcela, 7 dormitorios, 5 baños, bodega, gimnasio, piscina. 5.500 €. 916339239.

GILMAR. Aravaca, independiente, estrenar, primeras calidades, parcela 1000 metros, 800 construidos, 6 dormitorios, aire acondicionado, ascensor, piscina, circuito vigilancia. 6.000 €. 913524705.

GILMAR. Florida, parcela 2000 metros, 100 construidos, piscina, tenis, 5 dormitorios. 7.000 €. 913524705.

GILMAR. Pozuelo, urb. Montealina, parcela 3.629 metros, 650 construidos, 6 dormitorios, 5 baños, piscina. 7.000 €. 913524705.

GILMAR. Boadilla, Las Lomas, 560 construidos, 3000 parcela, 5 dormitorios, 5 baños, piscina, baloncesto, pádel, bodega, calidades lujo, amueblada o sin amueblar. 8.000 €. 916339239.

GILMAR. Puerta Hierro, independiente, estrenar, 1.500 parcela, 750 construidos, 7 dormitorios, 7 baños, gran zona de recibo, impecable, lujo, piscina. 9.500 €. 916507515.

GILMAR. Villaviciosa, El Bosque, 570 metros, 1870 parcela, 5 dormitorios, 5 baños, garaje, piscina, muy buenas calidades. 3.500 €. 916339239.

GILMAR. Boadilla, Las Lomas, 450 construidos, 2000 parcela, 5 dormitorios, piscina, tenis, zona barbacoa, gran bodega, muy buenas calidades. 3.500 €. 916339239.

GILMAR. Guadarrama, exclusivos independientes, lujo, estrenar, 400 metros, 5 dormitorios, gran cocina totalmente equipada, 1.200 metros parcela, piscina propia, garaje 4 coches, aire acondicionado, domótica. 2.000 €. 916314113.

GILMAR. San Agustín de Guadalix, disponemos de chalés adosados e independientes completamente amueblados, alquileres temporales (días, semanas, meses), precios según oferta y tiempo. 916507515.

GILMAR. Peñagrande, pareado, 350 metros, jardín privado 150 metros, 6 dormitorios, 5 baños, ascensor, nuevo, diseño, calidad, piscina común 4 chalés. 4.800 €. 916507515.

GILMAR. Fuente del Fresno, magnífico chalé, 1.000 metros construidos, 2.100 metros parcela, 5 dormitorios, 5 baños, piscina, impecable. 8.000 €. 916507515.

GILMAR. Berrocales Jarama, 1.500 metros construidos, 2.700 parcela, piscina (2 pareados), ideal dos familias o empresas. 9.500 €. 916507515.

GILMAR. Boadilla. Raya del Palancar. 5 minutos Boadilla, independiente 300 metros, 1200 parcela, 3 dormitorios, despacho, salón dos ambientes, piscina, aire, alarma. 2.300 €. 916339239.

GILMAR. Soto de la Moraleja, adosado amueblado o vacío, 180 m2, 4 dormitorios, 2 baños, garaje, piscina. 3.000 €. 916507515.

GILMAR. Boadilla, Parque Boadilla, 400 construidos, 1200 parcela, 5 dormitorios, 2 baños, recién reformado, buenas calidades, piscina. 3.500 €. 916339239.

GILMAR. Mateo Inurria, 180 m2 chalet y 150 jardín, 3 dormitorios + servicio y 3 baños + servicio, a/a garaje. $. 916507515.

GILMAR. Boadilla 500 metros, 2800 parcela, independiente lujo, 7 dormitorios, 7 baños, piscina, baloncesto. 6.800 €. 916339239.

GILMAR. Majadahonda, adosado muy céntrico, bonito salón con chimenea, 3 dormitorios, más buhardilla, preciosas zonas comunes con piscina, garaje. 1.500 €. 916314113.

GILMAR. Majadahonda, adosado 380 metros, lindando con el Planeta Welby, 5 dormitorios, más buhardilla, acceso directo desde el jardín privado a las zonas comunes, garaje 2 coches, zona de servicio. 1.900 €. 916314113.

GILMAR. Majadahonda, frente estación, 400 metros, salón 50 metros con chimenea, 5 dormitorios, buhardilla con baño, apartamento 1 dormitorio con entrada independiente a la casa, garaje 2 coches, aire acondicionado, piscina. 2.000 €. 916314113.

GILMAR. Las Matas, pareado 400 metros, 5 dormitorios, magnífico salón con chimenea, salida directa a jardín privado de 500 metros de parcela, zonas comunes, impecable. 2.200 €. 916314113.

GILMAR. Majadahonda, pareado lujo, impecable, precioso salón con chimenea, salida directa al jardín, 3 dormitorios más buhardilla 50 metros con baño, zona de servicio, garaje 2 coches, aire acondicionado. 3.000 €. 916314113.

GILMAR. Monterrozas, levitt lujo, estrenar, domótica, 800 metros de parcela, piscina propia, 5 dormitorios, 3 baños completos, 2 en suite, zona de servicio, garaje 4 coches. 3.500 €. 916314113.

GILMAR. Majadahonda, pareado, urbanización lujo, 1800 metros de parcela, con piscina propia 400 metros construidos, 5 dormitorios, zona de servicio, salón de 100 metros, totalmente amueblado, buenísima decoración. 6.000 €. 916314113.

GILMAR. Molino de la Hoz. Casona, lujo, 1000 metros parcela de 3000 metros, piscina. Totalmente amueblado, magnífica decoración. 6.000 €. 916314113.

GILMAR. Cuesta Blanca, adosado 300 m2, 4 dormitorios + 1, 2 baños + 2, garaje, a/a, urb. con piscina, tenis, padell. 2.200 €. 916507515.

GILMAR. Boadilla, Bonanza. Maravilloso pareado semiestreno lujo, 430 metros, 930 parcela, 3 dormitorios, 4 baños, amueblado de diseño. 4.500 €. 916339944.

GILMAR. Puerta de Hierro. Chalet 780 metros, 5 dormitorios, 6 baños, garaje 3 coches, parcela 1000 metros, urbanización con seguridad 24 horas. Nuevo, piscina. 12.000 €. 912093290.

GILMAR. Torrelodones, independiente, diseño, 280 metros, 2.700 parcela, 4 dormitorios, 4 baños, las mejores vistas de toda la sierra, zona muy tranquila. 2.200 €. 916392023.

GILMAR. Villaviciosa, adosado 180 metros, 3 dormitorios, 2 baños, 3 plazas de garaje, jardín asolado, amueblado. 1.300 €. 916339239.

GILMAR. Adosado, urbanización privada con vigilancia las 24 horas, a estrenar, piscina, gimnasio y sauna, garaje 3 coches, magníficas calidades. 2.500 €. 913076469.

GILMAR. Majadahonda, muy céntrico, 100 metros, ideal para oficinas o clínica. 1.200 €. 916314113.

GILMAR Salamanca. Oficina 55 metros, calefacción, 1 baño, portero físico. 1.250 €. 912093290.

GILMAR. Peñagrande, independiente, 320 m2 y 100 jardín, 4 dormitorios + servicio, 4 baños + aseo, impecable. 3.000 €. 916507515.

GILMAR. Villaviciosa, El Bosque, 4 dormitorios, pareado 290 metros, bodega, buhardilla, precioso jardín, zonas comunes, piscina, pádel, garaje. 1.900 €. 916339239.

GILMAR. Aravaca, adosado 300 metros, 4 dormitorios + 1, aire acondicionado, urbanización con piscina. 2.400 €. 913524705.

GILMAR. Villaviciosa, El Bosque, ático dúplex, 3 dormitorios, amueblado, 3 baños, piscina, gimnasio. 1.200 €. 916339239.

GILMAR. Boadilla, 400 metros, 1200 parcela, 4 dormitorios, 2 servicio, 3 baños, piscina. 2.000 €. 916339239.

GILMAR. Boadilla, magnífico independiente, 370 metros, 2560 parcela, 5 dormitorios, 4 baños, magníficas calidades. 2.800 €. 916339239.

GILMAR. Boadilla, 400 metros, 1700 parcela, 4 dormitorios, 3 baños, piscina, garaje. 2.900 €. 916339239.

GILMAR. San Agustín de Guadalix, adosado amueblado, 150 m2, 3 dormitorios, 2 baños, piscina común. 1.300 €. 916507515.

GILMAR. Fuente del Fresno, chalé con 1900 m2, parcela y 300 m2 construidos, 5 dormitorios + servicio, 3 baños + servicio, dos plantas, piscina y precioso jardín. 3.600 €. 916507515.

GILMAR. Peñascales, espectacular independiente, 600 metros, 1000 de parcela, 4 dormitorios, 6 baños, zona de servicio, diseño moderno, techos altos, magníficas calidades, piscina en cascada. 5.000 €. 916392023.

GILMAR. San Agustín de Guadalix, adosado dos plantas, tres dormitorios, amueblado, piscina común. 1.300 €. 916507515.

GILMAR. Soto Moraleja, adosado, dos plantas, dos dormitorios en suite, aseo visitas, gran cocina, jardín privado, piscina común, garaje, impecable. 3.000 €. 916507515.

GILMAR. Majadahonda, Avenida España, buenísima situación, adosado esquina, 350 metros, impecable, ideal para negocio. 3.100 €. 916314113.

GILMAR. Majadahonda, pareado, diseño, lujo, totalmente amueblado, 500 metros, preciosa decoración, grandes zonas comunes, vigilancia 24 horas, preciosa parcela privada. 4.500 €. 916314113.

GILMAR. La Moraleja, independiente, 1.990 parcela, 775 construidos, 4 dormitorios + 1, 4 baños + 2, piscina, padell, impecable, magníficas calidades y diseño. 9.000 €. 916507515.

GILMAR. Boadilla, sector B oficina, 34 metros, 510 €. 916339239.

GILMAR. C/ Monteleón, local 140 metros, antes academia de música, posibilidad diáfano, cualquier uso, 2.200 €. 912093290.

GILMAR. Marbella, oficina de 50 metros, pleno centro de Marbella. 600 €. 685571170.

GILMAR. Marbella, oficina de 100 metros, en pleno centro de Marbella. 1.600 €. 685571170.

GILMAR. Plaza de Castilla, local comercial, 45 metros planta calle, 30 metros entreplanta y 67 metros sótano. 1.600 €. 916507515.

GILMAR. Plaza Castilla, local comercial, 45 metros planta calle, 30 metros entreplanta y 67 metros sótano. 1.600 €. 916507515

GILMAR. Plaza de Castilla (Avda. Asturias). Oficina 65 metros, nueva a estrenar, primera planta, diáfana. 1.600 €. 916507515.

GILMAR. Claudio Coello, 100 metros, semisótano, luminoso, diáfano, señorial. 1.600 €. 912093290.

GILMAR. Viñas Viejas, ático dúplex estrenar, gran terraza, 3 dormitorios, 3 baños, aire acondicionado, piscina exterior e interior, gimnasio, vigilancia. 1.600 €. 916339239.

ANUNCIOS ECONOMICOS EN EL MUNDO
FINANCIEROS - OFERTAS EMPLEO - ESQUELAS
CAMPAÑAS - ECONOMICOS - Tarifas Oficiales
ACEPTAMOS PAGO CON TARJETAS
COBRAMOS A DOMICILIO
Juan de Urbieta, 23
METROS:
PACIFICO - CONDE CASAL - MNDEZ. PELAYO
QUORUM de publicidad & comunicación
91 551 78 78

ANUNCIOS BREVES

GILMAR. Orense, oficina, 250 metros, todo exterior. 2.800 €. 912093290.

204 OFICINAS

C/ MIGUEL ÁNGEL. Bajo interior, oficina 116m2, 4 estancias, sala de juntas, cocina, baño, aseo. A reformar 2.200 € / mes. 2 meses de carencia para realizar reforma. Abstenerse agencias. 670729382. 647446616.

PLAZA CASTILLA: Oficinas 350 m2 y 747 m2. Exterior. 16 €. / m2. Conserjería 24 horas. Plazas garaje. Bien comunicado (Renfe, Autobuses). 914343885.

● ZONA GRAN VÍA.
OFICINAS VARIOS TAMAÑOS. 127 Y 245 M2. EDIFICIO MODERNO. POSIBILIDAD GARAJE. 13 €. /M2. 619460281.

VALDEMARÍN. Preciosa oficina. 2.500 €. Siete despachos, aparcamiento 20 coches. 913574333.

ARTURO SORIA. local 155 metros. 3.000 €. Agencia CASTELLANA. 618388046.

ALBERTO ALCOCER. 60- 150 metros, 1.000- 2.700 €. Agencia Castellana. 618388046.

GERCO. Argüelles, oficina, mejor zona, 1.100 metros, planta calle. 19.833 €. 3.300.000 ptas. 915751570.

SANCHINARRO 1.100 €. Loft Pryconsa Sanchinarro, 67 m2, piscina y padel. 916250102. www.oficinas.promora.com PROMORA

ALONSO MARTÍNEZ. Larra, oficina 300 metros, primera planta, reformada a estrenar. 5.550 €. 914461111.

ORENSE. General Moscardó, 180 metros. 2.200 €. 914461111.

ORENSE, oficina, 180 metros, exterior, 1.950 € 914461111

PÍO XII. Triana, planta baja, 75 metros. 1.000 €. 914461111.

GILMAR. Pozuelo pueblo, traspaso cafetería panadería. 913524705.

GILMAR. Pozuelo, oficina 156,60 metros, 17 euros/ metro + comunidad. 913524705.

GILMAR. Pozuelo, oficina 128,80 metros, 17,50 euros/ metro + comunidad. 913524705.

GILMAR. Fuencarral (pueblo), oficina a estrenar, semisótano, 650 €. 916507515.

GILMAR. Boadilla, oficina 56 metros, estrenar, aire acondicionado. 970 €. 912093290.

GILMAR. Claudio Coello, oficina 130 metros, 4 despachos, 3 salas para puestos de trabajo, sala de espera, sala de juntas, 2 aseos dobles. 2.500 €. 912093290.

GILMAR. C/ Alcalá, 240 metros, oficina para despacho, para actualizar, exterior, primera planta, finca señorial. 4.000 €. 912093290.

GILMAR. Ventorro del Cano, naves de 350 metros a estrenar. 2.800 €. 916339239.

GILMAR. Salamanca, 110 metros, 3 despachos, sala de juntas, exterior. 1.600 €. 912093290.

GILMAR. Claudio Coello, 130 metros, vacío, reformada. 2.800 €. 912093290.

GILMAR. Sol, oficinas, reformadas, exteriores, dede 1.000 €. 911218401.

GILMAR. Castellana, 200 metros, oficina lujo, exterior. 6.000 €. 912093290.

GILMAR. Arganzuela, C/ Arganda. Oficina, primera planta, 160 metros, sala para 5 puestos, 2 despachos, para entrar. 1.600 €. 911218401.

GILMAR. Ríos Rosas, C/ Espronceda, oficina 300 metros, dividida en planta calle con amplia recepción, 3 despachos, sala de juntas, baño, planta baja con zona diáfana con pequeña división por mampara, 2 baños, office, calefacción central, aire acondicionado. 4.500 €. 912093290.

GILMAR. Tres Cantos, magnífica planta de oficinas, en edificio exclusivo, muy diáfanas, dispones de algunos despachos independientes, suelo y techo técnico, impecables. 13 eruso m2 + comunidad + garaje, disponibles 15 plazas. 916507515.

GILMAR. Suances, C/ Cronos, oficina en edificio a estrenar, lujo, 70 metros, 2 aseos, garaje. 1.200 €. 912093290.

GILMAR. Barrio Salamanca, 55 metros, oficina- despacho, lujo. 1.500 €. 912093290.

GILMAR. Castellana, oficina, 240 metros, exterior, para entrar. 6.000 €. 912093290.

JULIAN CAMARILLO, 400 metros oficinas o semi-industrial. 914570048

RÍOS ROSAS. Zona, 170 metros. 1.500 € Planta baja. Ideal recepción clientes. 615975345.

CHAMBERÍ. Plaza. Oficina exterior, primera planta, dos despachos, dos baños y recepción (posibilidad diáfana) 600535065. 913881390.

205 PLAZAS DE GARAJE

SOL Zona peatonal 160 metros dos plantas, 11 metros de fachada, muy comercial, 20.000 € GILMAR 912093250 REF- 19077

206 LOCALES Y NAVES

● ALQUILO FRENTE
RIVAS FUTURA. C/ GONZALO TORRENTE BALLESTER, PERPENDICULAR C/ PABLO IGLESIAS, 100 M2, APROX., 2/3 ESCAPARATES DE 4,40 METROS CADA UNO, EN BRUTO, CON TODAS LAS ACOMETIDAS, BIEN COMUNICADO. ABSTENERSE AGENCIAS. 669119005.
LLAMAR LABORABLES DE 9 A 18,00 H.

● SESEÑA-Z. FCO. HERNANDO
ALQUILO LOCAL COMERCIAL, 122 METROS EN BRUTO, 15 METROS FACHADA. 1.250 € MES. NO AGENCIAS. 916405547.

● PARLA.
CENTRO COMERCIAL PLAZA REAL, LOCALES SEMIARREGLADOS DESDE 51 A 774M2. IDEALES PARA SU NEGOCIO O EMPRESA. DIURSA 914324224.

● LEGANÉS.
A ESTRENAR LOS MEJORES LOCALES COMERCIALES TOTAL/ SEMIARREGLADOS DE 43 A 75M2. DIURSA 914324224.

● VICÁLVARO-
VALDERRIBAS. FRENTE PARQUE VALDEBERNARDO. LOCALES SEMIARREGLADOS DE 68 A 86M2. DIURSA 914324224.

● LAS ROSAS.
ESTUPENDOS LOCALES COMERCIALES TOTALMENTE ACONDICIONADOS, DE 28 A 41M2. DIURSA 914324224.

● PUERTA DE TOLEDO.
A ESTRENAR EXCELENTES LOCALES COMERCIALES TOTAL O SEMIARREGLADOS, 128 Y 95M2. INMEJORABLES PARA SU NEGOCIO O EMPRESA. DIURSA 914324224.

● CHAMBERÍ.
GENERAL ARRANDO. MAGNÍFICO LOCAL/ OFICINA TOTALMENTE ACONDICIONADO, 436M2, 3 GARAJES, 1 TRASTERO. DIURSA 914324224.

● C/ SANTA ENGRACIA,
70 M2 PLANTA, 50 M2 SÓTANO Y 30 M FACHADA A DOS CALLES. 5.500 €. 659965332

POLIGONO Prado del Espino, junto ciudad financiera, Boadilla del Monte. 613m en planta + 133m patio. 160m oficina equipada con: Teléfono, red ordenadores, recepción, 3 despachos, climatización, alarma. 2 puertas para camiones. 4.500 €. /mes. 670215556.

AVENIDA CÓRDOBA, 21. Oficina industrial planta baja 310 m2. 13, 00 euros m2. 914488525

APOLONIO MORALES. 130 m2, gran presentación, local- estudio amueblado, sobre jardín, directo calle. 3.200 €. Oficina propietario. 913457332.

SAN FERNANDO HENARES Nave industrial. Mañanas. 915705804.

COMPRARCASA Alquila local de 370 metros, Plaza de Castilla, antiguo taller mecánico, academia y estudio fotográfico, muy bien situado a pie de calle, se alquila 3.000 €, se vende 1.236.000 euros. 914087293.

COMPRARCASA Alquila nave en Ciempozuelos, 180 metros, a estrenar. 914087293

ARTURO SORIA. 155 metros. 3.000 €. Agencia CASTELLANA. 618388046.

AVENIDA CÓRDOBA, 21. Oficina planta baja 310 m2. 13, 00 euros m2. 914488525

ALBASANZ, 75, Oficinas de 720-1462 m2. 14,00 euros m2. 914488525.

AVENIDA CÓRDOBA, 21. Oficina planta baja 310 m2. 13, 00 euros m2. 914488525

ALBASANZ, 75, Oficinas de 720-1462 m2. 14,00 euros m2. 914488525.

GERCO. San Blas, 85 metros, esquina, salida humoes, diáfano. 1.500 €. (249.579 Ptas) mensual es. 915751570.

GERCO. Prosperidad, 336 metros, zona mucho paso, planta baja, posibilidad venta. 3.360 €. (559.057 Ptas). 915751570.

GERCO. Próximo a Daganzo, 200 metros más terraza y jardín. 3.005 €. (500.000 Ptas). 915751570.

GERCO. Cuatro Caminos, local alquiler, 131 metros, esquina, edificio nuevo, cualquier actividad, salida de humos. 3.000 € más IVA. (499.158 ptas.). 915751570.

GERCO. Plaza Elíptica- Usera, magnífico local, doble salida humos, 2 ó 3 plantas, 650 metros, ideal hostelería, magnífica situación, 15 metros fachada, montacargas, 460 metros 6.100 €. 1.014.954 ptas. 650 metros 10.500 euros. 1.747.053 ptas. mes más IVA. 915751570.

GERCO. Puerta Hierro, 920 metros, 3 entradas, salida de humos, aparcamiento 20 coches, carga y descarga, 15.000 € más IVA 2.495.790 ptas. 915751570.

GERCO. Castellana, gran local, 193 metros con plaza de aparcamiento, 15 metros fachada. 6.010 €. 1.000.000 ptas. 915751570.

GERCO. Las Tablas, nave industrial en alquiler, 439 metros, muelle carga, montacargas, buena situación. 915751570.

GERCO. Colmenar Viejo, nave 454 metros en Polígono La Mina, instalada, aire frío-calor, seminueva, ocasión. 2.600 €. 432.604 Ptas. 915751570.

GERCO. Carabanchel-Oporto, nave 440 metros, ideal oficinas, muy bien comunicado. 915751570.

GERCO Ciudad Lineal -Calle Alcalá, 808 metros, fachada 7 metros, espectacular, 19.000 € (3.161.334 ptas). 915751570.

VERA. Urbanización Las Buganvillas, local 105 metros, totalmente instalado, aire acondicionado, cableado para 8 puestos, cuadro de comunicaciones, sala de juntas, despacho de dirección, baño, inmejorable situación. Alquiler 1.800 euros/ mes. (299.494 ptas) 915751570. 1.800 €

GERCO. Toledo- Numancia, nave industrial, 461 metros, alquiler. 166.421 €. (27.690.124 ptas) 915751570.

GERCO. Toledo- Numancia, nave industrial, 579 metros, alquiler. 2.090,19 €. (34.777.835 ptas) 915751570.

GERCO. Toledo- Numancia. Nave industrial, 819 metros, alquiler. 295.629 €. (49.193.518 ptas) 915751570.

GERCO. Carabanchel, local 321 metros, garaje 3 coches, ocasión, alquiler 1.500 €. 249.579 ptas. 915751570.

GERCO. Sanchinarro, cualquier negocio, magnífica situación. 3.000 € euros/ mes (499.158 ptas) 915751570.

GERCO. Ciudad Lineal, 430 metros, fachada 35 metros, 7.000 €. (1.164.702 ptas) 915751570.

GERCO. Hortaleza, traspaso local, 50 metros, en centro comercial, 2 escaparates, instalado, renta muy baja. 36.000 €. (6.000.000 ptas) 915751570.

GERCO. Aranjuez, exposición, almacén, 3.200 metros, alquiler, 30.000 €. (4.991.580 ptas) 915751570.

GERCO. Junto Conde Casal, naves alquiler, 1.917 metros, entrada de trailers con 5 metros de altura, 12.000 €. (1.996.632 ptas) 915751570.

GERCO. Salamanca, local alquiler, calle principal, zona comercial, 300 metros, 2 entradas. 36.000 €. 5.999.879 ptas. 915751570.

GENERAL ZABALA, local de 70 m, con salida de humos y escaparate. 2.000 €. 915106500. 620486662.

DIEGO DE LEÓN, local de 70 M2, a pie de calle, 5 metros de escaparate, 3 despachos y un baño. 928 €. 915106500. 620486662.

REPUBLICA DOMINICANA, local de 55 M2, muy bien cominicado, a pie de calle. Ideal para oficina. 1.200 €. 915106500. 620486662.

PROSPERIDAD, C/ Eugenio Salazar, local de 440 m, planta sótano, planta calle y primera planta. 6.370 €. 915106500. 620486662.

ALCOBENDAS 3.150 €. Local comercial de 100 m2 en Arroyo de la Vega, junto a la Menina. 0A1265. 916250102. www.oficinas.promora.com PROMORA

ALCOBENDAS 3.960 €. Nave de 303 m2 + 80 m2 de oficina en pol. Ind. Alcobendas. 916250102. www.oficinas.promora.com PROMORA

MORATALAZ. (Centro Comercial) 70 metros, 1.400 €. 912204370.

POLIGONO AGUACATE. (Industrial) 150 metros, 1.500 €. 912204370.

FRANCOS RODRÍGUEZ. 60 metros, 2.000 €. 653810021. No agencias.

OPORTO. Nave 270 metros. 3.000 €. 914461111.

COLOMBIA. Víctor Andrés Belaunde, 128 metros, planta calle. 3.300 €. 914461111.

ARGÜELLES. 45 metros. 1.200 €. 914461111.

GUINDALERA. 550 metros, tres niveles, cerca Francisco Silvela, entrada de carruajes. 4.500 €. GILMAR. 912093250. Ref. 14949

D. RAMÓN DE LA CRUZ Cafetería 80 metros, planta calle, 70 metros sótano. 3.300 €. GILMAR 912093250 Ref. 7253

PRADILLO 119 metros, fachada 18 metros. 3.600 €. GILMAR 912093250 Ref-12257

CALLE VELÁZQUEZ 602 metros, salida humos. 25.000 €. GILMAR 912093250 Ref-12332

REINA VICTORIA- Cuatro Caminos, 1351 metros, tres niveles comerciales, salida humos. 24.000 €. GILMAR. 912093250. Ref. 14936

PRÍNCIPE VERGARA. Ideal oficina, gran fachada, 200 metros. 5.000 €. GILMAR. 912093250. Ref. 15460.

ARGANZUELA. Local 174 metros, alquiler, zona en expansión, se puede segregar. 3.300 €. GILMAR. 912093250. Ref. 15910

SAN FRANCISCO DE SALES. 130 m ampliables a 356 totales, ideal clínica. 3.900 €. GILMAR. 912093250. Ref. 17688

SAN FRANCISCO DE SALES. 226 m, ideal clínica, oficina representativa. 4.550 €. GILMAR. 912093250. Ref. 15819

GETAFE. El Bercial, próximo Corte Inglés, local 147 metros, gran fachada, salida humos. 4.000 €. GILMAR. 912093250. Ref. 18013

PRÍNCIPE VERGARA. Local 200 metros, ideal oficina, clínica, totalmente diáfano. 1.139.000 €. GILMAR 912093250. Ref. 15460

POLÍGONO AGUACATE. Nave 1200 metros totales, robotizada, ideal paquetería o similar. 11.000 €. GILMAR 912093250. Ref. 18220

MONCLOA Local 250 metros entrada carruajes, actividad anterior taller motos 4.000 €. GILMAR 912093250. Ref. 19398

PASEO EXTREMADURA Local 280 metros ideal oficina alquiler 4.000 €. GILMAR 912093250. Ref. 19278

ARGÜELLES zona cafetería restaurante licencias 4.000 €. GILMAR 912093250. Ref. 15773

BRAVO MURILLO Local 180 metros totales perfecto estado 5.000 €. GILMAR 912093250. Ref. 19610

CHAMARTÍN Zona local 240 metros gran fachada 6 metros altura 18.000 €. GILMAR 912093250. Ref. 19594

SUECIA. 186 metros dos plantas, fachada 15 metros. 3.000 €. GILMAR. 912093250. Ref. 19745

AYALA- Conde Peñalver, 78 metros, dos plantas. 3.500 €. GILMAR. 912093250. Ref. 19446

PRADILLO. 119 metros, fachada 18 metros. 3.600 €. GILMAR. 912093250. Ref. 12257

TRES CANTOS. Polígono industrial, taller-concesionario, dos calles, 1.900 metros. 16.000 €. GILMAR 912093250. Ref. 19870

Bº SALAMANCA. Representativo, esquina, 35 metros fachada, 557 metros, Válido restauración. 21.930.000 €. GILMAR 912093250. Ref. 19876

AYALA- CONDE DE Peñalver, 78 metros, dos plantas, fachada 8 metros, 3.500 € GILMAR REF- 19446

PRÍNCIPE DE VERGARA, bar- restaurante, 140 metros, instalado, salida de humos, 5.000 € GILMAR REF- 19805

TRES CANTOS, Pol. Industrial, taller- concesionario, dos calles, 1900 m2, 16.000 € GILMAR REF- 19870

Bº DE SALAMANCA, Representativo, esquina, 35 m fachada, 557 m2. Válido restauración, 42.000 € GILMAR REF- 19876

GILMAR. Avda. de Asturias. Local comercial 155 m2, 20 fachada, en bruto. 3.750 €. 916507515.
dicionado, bomba de calor, servicios centrales de sala de juntas y cursos, garaje. 3.750 €. #.

GILMAR. Hortaleza- Canillas, espectacular edificio de 3000 metros, exclusivo para residencia geriátrica o clínica, hospital privado, 5 plantas, 13 euros/ metro. 912093290.

GILMAR. Boadilla, local diáfano en bruto, 100 metros, meses de carencia. 750 €. 916339239.

GILMAR. Boadilla, loft 70 metros, bajo con cocina, trastero, garaje. 800 €. 916339239.

GILMAR. Boadilla, local Sector B, 60 metros. 900 €. 916339239.

GILMAR. Boadilla, Sector B, local bruto diáfano, 115 metros, patio inglés más terraza. 1.200 €. 916339239.

GILMAR. Boadilla, sectores, local bruto diáfano, 100 metros, reforma propiedad, meses de carencia. 1.200 €. 916339239.

GILMAR. Final Reina Victoria, local 60 metros, anterior uso cabinas de belleza, reformado, muy bien situado, zona comercial. 1.050 €. 912093290.

GILMAR. Bailén, oficina sótano, 80 metros, 2 despachos, pequeña recepción, 2 aseos, entrada directa calle, cualquier dedicación profesional. 1.400 €. 912093290.

GILMAR. Boadilla, Sector B, 230 construidos, bruto, diáfano. 1.500 €. 916339239.

GILMAR. Mayor, 120 metros, segunda planta, 2 despachos + 1 grande, 1 baño, aseo, cocina, estrenar. 2.000 €. 911218401.

GILMAR. Majadahonda, centro, local 60 m2, muy comercial, buena fachada, para entrar. 2.200 €. 916314113.

GILMAR. Puerta Sol, frente Reloj, ático, 141 metros, diáfanos, luminoso, reformado. 2.400 €. 620356393.

GILMAR. Majadahonda, centro, muy comercial, 100 metros, esquina, gran escaparate, paso carruajes, para entrar. 2.700 €. 916314113.

GILMAR. Majadahonda, centro, calle muy comercial, 200 m2, para entrar. 3.000 €. 916314113.

GILMAR. Boadilla, 298 construidos, diáfano en bruto, muy bien situado. 3.600 €. 916339239.

GILMAR. Las Rozas, edificio oficinas, 460 metros diáfanos, misma planta, para entrar con todas las instalaciones, seis plazas de garaje. 4.000 €. 916314113.

GILMAR. Las Tablas, magnífico local, 130 metros, junto estación metro, 15 metros fachada, 2 plazas garaje. 3.500 €. 916507515.

GILMAR. Boadilla, 170 construidos, muy bien situado. 4.200 €. 916339239.

GILMAR. Boadilla, 1040 metros, muy bien situados, 10 euros/ m2, posibilidad de dividirlo en varios locales. 4.500 €. 912093290.

GILMAR. Boadilla, local en bruto de 430 metros en dos plantas, 95 metros terraza, cualquier actividad, incluida restauración. 4.600 €. 916339239.

GILMAR. Boadilla, Sector B, local diáfano en bruto, baños realizados, 298 construidos. 5.000 €. 916339239.

GILMAR. Boadilla del Monte, local en bruto, 170 + 260 metros, 25 metros fachada. 6.000 €. 916339239.

GILMAR. García Noblejas, nave de 750 metros, 150 metros almacén, 200 metros oficinas, 12 plazas de aparcamiento. 10.000 €. 916507515.

GILMAR. Zona Santa María de la Cabeza, C/ Bernardino Obregón 25, edificio de 1.800 metros, 7 plantas, 2 aseos por planta, recepción, ascensor. 18.000 €. 912093290.

GILMAR. Zona Arturo Soria, Emilio Vargas, edificio inteligente, estrenar, 1030,29 metros, primeras calidades, 22 euros m2 más 70 plazas garaje. 912093290.

GILMAR. Ciudad de la Imagen, 1.180 metros fraccionables, edificio exclusivo de oficinas, primeras calidades, posibilidad plazas garaje, 16 euros más gastos comunidad. 913524705.

GILMAR. Orense, 107 metros, 2 baños, en altura. 2.500 €. 912093290.

GILMAR. Sanchinarro, local esquina, 138 metros, diáfano, en bruto, gran fachada, 1 plaza de garaje. 3.500 €. 916507515.

GILMAR. Boadilla, Las Lomas, 400 metros, 2000 parcela, perfecto estado, 6 dormitorios, 5 baños, parcela muy cuidada, garaje. 3.700 €. 916339239.

GILMAR. Centro Comercial Alcalá Norte, local bien situado, 34 metros, 4 de fachada. 1.600 €. 912093290.

GILMAR. Majadahonda, restaurante totalmente equipado, buenísima situación, traspaso, urge. 916314113.

GILMAR. Las Rozas, Europolis, muy comercial desde 80 metros, salida de humos, terraza de uso privativo, desde 70 metros. 916314113.

GILMAR. Majadahonda, 40 metros, muy céntrico, muy comercial. 600 €. 916314113.

GILMAR. Torrelodones, muy céntrico, chalet independiente, diseño, estrenar, 50 metros, ideal para negocio. 1.200 €. 916314113.

GILMAR. Rozas edificio de oficinas, 110 metros, para entrar, muy luminoso, conjunto empresadil. 1.300 €. 916314113.

GILMAR. Majadahonda, muy céntrico, gran fachada, muy luminoso, 150 metros, 2 despachos, cocina, 2 plazas de garaje, ideal para oficinas. 2.000 €. 916314113.

GILMAR. Majadahondam muy céntrico, 60 metros, muy luminoso, escaparate, para entrar. 2.200 €. 916314113.

GILMAR. Lofts a estrenar, disponemos de distintas superficies, precios y zonas, a estrenar, desde 850 a 1.500 €. Zona Norte. 916507515.

GILMAR. Paseo Castellana, magnífico piso 312 m2, ideal oficinas, con dos plazas de garaje. 4.000 €. 916507515.

GILMAR Príncipe de Vergara, 90 metros para entrar, antes asesoría. 1.000 €. 912093290.

GILMAR. Villaviciosa, local, actualmente peluquería, 70 metros. 1.200 €. 916339239.

GILMAR. Avda- Manzanares, local 50 metros, cualquier dedicación, 1 baño, reforma. 1.200 €. 911218401.

GILMAR. Majadahonda, 187 metros, grandísima fachada, mejor calle comercial, para entrar. 4.000 €. 916314113.

GILMAR. Avda. Daroca- Alcalá, local, 50 metros, reformado, 6 metros fachada, oficina profesional. 750 €. 912093290.

GILMAR. Los Arroyos, Escorial, local 50 metros, diáfano, junto a Mercadona, posibilidad de ampliación hasta 200 metros. 1.300 €. 916392023.

GILMAR. Tetuán, 90 metros, oficina-locales, a pie de calle, exterior, reformada. 2.400 €. 912093290.

GILMAR. Los Arroyos, Escorial, local 130 metros, esquina, instalación de alarma y aire acondicionado, muy comercial. 2.500 €. 916392023.

GILMAR. Vva la Cañada, 300 metros, situado en polígono industrial, ideal para oficina, 1 despacho, 2 baños en obra. 2.500 €. 916392023.

GILMAR. Ciudad Lineal, local 90 metros, 2 plantas, exterior, 1.250 €. 912093290.

LAS ROZAS. El Cantizal, se alquila bar- cafetería funcionando, por no poder atender, casi nuevo, muy bien equipado, 60 m2 + terraza de 60 m2, plaza de garaje opcional. 2.000 €/ mes. AL03427 916404109. www.urbenorte.com

EUROTRASTEROS Alquiler de trasteros desde 1 a 45 m2 ubicados en centro Madrid. Servicio de mudanzas, recojida y entrega. 900121222.

VICALVARO Local ideal oficina, 80 metros, exterior, buen estado. 1.000 € www.gscasa.com 917753759 Ref. 62478

VICALVARO Local funcionando, 250 m2 en dos plantas, 2 baños, paso de carruajes. 3.000 € www.gscasa.com 917753759 Ref. 61485

207 TRASPASOS

● TRASPASO
SUPERMERCADO FUNCIONANDO ZONA NUEVA SAN SEBASTIÁN DE LOS REYES. 300 METROS, ESQUINAZO, TAMBIÉN OTROS NEGOCIOS. 659700449- EVAGCAMINA@YAHOO.COM

GERCO Goya muy comercial, 85 metros, salida emergencia, renta 950 euros (158.067 Pta s), ideal tienda niños, zapatería, regalos, etc., traspaso 120.202 € (21.000.000 Ptas.) 915751570.

GERCO Prosperidad, 405 metros, inmejorable zona, excelente local, muy comercial, renta 2.000 euros mensuales aprox, 228.350 € (37.994.243 Ptas.) 915751570.

GERCO Salamanca, muy comercial, 160 metros, restaurante- cafetería, instalado, 195.329 €. (32.500.000 Ptas) 915751570.

GERCO Ciudal Lineal- Vicálvaro, 90 metros, academia, posibilidad otras actividades, renta 900 Euros (149.747 Ptas) traspaso 31.000 € (5.157.966 Ptas) 915751570.

GERCO Alcalá de Henares, junto Plaza Cervantes, 250 metros, negocio funcionando, excelente clientela, renta 1000 Euros más IVA (166.386 Ptas), traspaso 120.000 € (19.966.320 Ptas) 915751570.

GERCO Rios Rosas, estupenda cervecería funcionando, 84 metros, licencias, buena clientela, zona muy comercial, renta 1502 Euros (250.000 Ptas) traspaso 102.000 € (16.971.372 Ptas). 915751570.

GERCO Peñagrande, cafetería- restaurante, 175 metros, 3 servicios, calefacción, aire acondicionado, renta 1503 Euros (250.000 Ptas), traspaso 91.354 € (15.200.000 Ptas) 915751570

GERCO Carabanchel, 85 metros en planta calle, escaparate, buena ubicación, renta 639 euros (106.321 Ptas), traspaso 16.000 € (2.662.176 Ptas) 915751570.

GERCO Chamberí- Jose Abascal, 75 metros, salida de humos, licencia, excelente clientela, ocasión, renta 1341 Euros más IVA (223.124 Ptas), traspaso 89.737 € (14.930.980 Pta) 915751570.

GERCO. Salamanca, 150 metros, alta costura, muy comercial. 1.552 euros más IVA. (258.231ptas.). Traspaso 218.000 €. (36.272.148 ptas.). 915751570.

GERCO. Manzanares, 600 metros, fachada 4,5 metros, instalado, chapa y pintura, bien comunicado. 300.506 €. 50.000.000 ptas. 915751570.

GERCO. Las Rozas, 70 metros, venta de prensa, videoclub automático, funcionando, renta 1.100 euros más IVA (56.000 ptas), traspaso 69.000 €. (9.317.616 ptas) 915751570.

GERCO. Atienza, Guadalajara, traspaso restaurante, 204 metros, 99.167 €. 16.500.000 ptas. 915751570.

GERCO Avenida de la Albufera, local funcionando, en zona muy comercial, renta 350 euros (58.253 ptas). más IVA, traspaso 133.000 €. (22.129.338 ptas). 915751570.

GERCO. Austrias, local traspaso, 240 metros, zona privilegiada, 315.000 €. 52.411.590 ptas. 915751570.

GERCO. Chamberí, bar- restaurante, funcionando, licencias, terraza, salida de humos, precioso, en esquinazo, renta 5.050 más IVA 840.249 ptas., traspaso 169.000 €. 28.119.234 ptas. 915751570.

GERCO. Alonso Martínez, traspaso local, 153 metros, licencia bar de copas, funcionando, totalmente instalado. 210.800 €. 35.074.168 ptas. 915751570.

GERCO. Austrias. Local traspaso, restaurante, 2 plantas, terraza, 181 metros. 320.000 €. (53.243.520 ptas) 915751570.

GERCO. Prosperidad. Próximo Diego de León, 200 metros, restaurante funcionando, aforo 90 personas, licencias, salida de humos. 160.000 €. (26.621.760 ptas) Renta 4.025 euros. 915751570.

GERCO. Embajadores, local traspaso, instalado, funcionando, 66 metros, licencia, bien ubicado, franquiciables. 90.000 €. (14.974.740 ptas) 915751570.

GERCO. Centro- Chueca. Traspaso. 105 metros, traspaso, bar de copas, licencia, funcionando, buenísima situación, clientela selecta. 198.000 €. (32.944.428 ptas) 915751570.

GERCO. Nacional VI, Villanueva de la Cañada. Local traspasol, totalmente instalado, funcionando, 186 metros más terraza, precioso, buena situación, franquiciable. 263.750 €. (43.884.307 ptas) 915751570.

GERCO. Nacional II- Coslada. Traspaso cafetería, restaurante totalmente instalado, funcionando, buena zona, terraza, parrilla de carbón. 120.000 €. (19.966.320 ptas) 915751570.

GERCO. Argüelles- Universidad, 250 metros más terraza, instalado, cualquier actividad. 112.000 €. 18.635.232 ptas. 915751570.

GERCO. Retiro-O'donnell, local 108 metros, 40 metros sótano, tienda regalos funcionando, único, renta mensual 400,39 euros aprox. 125.818 €. (20.934.390 ptas). 915751570.

GERCO. Chamberí, restaurante funcionando, 138 metros, renta 1.011.- euros (168.216 ptas.). Traspaso 198.334 € (33.000.000.- ptas) 915751570

GERCO. Sigüenza, local traspaso, zona céntrica, muy comercial, renta 700 euros, 116.470 ptas., traspaso 29.808 €. 4.959.634 ptas. 915751570.

GERCO. Castellana, bar de copas, totalmente equipado, acreditado y sin sanciones, oportunidad. 128.000 €. 21.297.408 ptas. 915751570.

GERCO. Ciudad Lineal, local traspaso, 34 metros, funcionando con clientela fija, recién reformado, 36.000 €. 6.000.000 ptas. Renta 600 euros más IVA. 915751570.

GERCO. Prosperidad, traspaso local, 83 metros, instalado, imprenta con licencia, buena zona. 100.000 €. 16.638.800 ptas. 915751570.

GERCO. Argüelles, local traspaso, 78 metros, funcionando, buenísima situación, renta 449 euros, traspaso 66.000 €. 10.981.476 ptas. 915751570.

GERCO. Argüelles- Paseo Rosales, local traspaso, 60 metros, bar de copas, totalmente instalado, funcionando, magnífica situación. 76.000 €. 12.645.336 ptas. 915751570.

GERCO. 150 metros, local traspaso, en magnífica zona, muy comercial, tienda academia de belleza, 132.000 €. (21.962.952 ptas.) 915751550.

GERCO. Salamanca, próximo a Goya, 50 metros, funcionando, excelente zona, traspaso, 51.000 €. (8.485.686 ptas.) renta 800 euros más IVA (154.406 ptas.) 915751550.

GERCO. La Latina- Plaza del Humilladero, restaurante funcionando, totalmente reformado, decoración de diseño, salida de humos, máximo rendimiento, traspaso 298.000 €. 49.583.028 ptas. Renta 4.020 euros 668.872 ptas. 915751570.

GERCO. Nacional I- San Sebastián de los Reyes, traspaso, restaurante, totalmente montado en polígono 345 metros, bien comunicado. 367.500 €. 61.146.855 ptas. 915751570.

SALAMANCA. Traspaso restaurante 250.000 € mejor zona, 262 metros, 12.000 renta. 250.000 €. GILMAR 912093250. Ref. 18178

208 VERANEOS

● ANUNCIOS
EN ESTA SECCIÓN "DEBOD". 915423392.

PLAYA DE GANDIA. (Zona Grao). Alquilo apartamentos de 3 y 2 dormitorios, nuevos, para Semana Santa. Con bomba de calor. Complejo residencial con gimnasio, piscina y jardines, cerca de la playa y de la zona comercial. 913657488. 689458067.

CASA RURAL Villadelayunta.es 667419117. 949834351.

¡¡¡SEMANA SANTA Veranoiii. Apartamentos Playas: Galicia, Asturias, Cantabria, Gerona, Tarragona, Castellón, Valencia, Alicante, Murcia, Almería, Granada, Málaga, Cádiz, Huelva. Plaza Oriente, 2. 915411832. 915478990. 659960831. www.alquilerdeapartamentos.es

GUARDAMAR. Semana Santa. Alquiler habitaciones de lujo, junto al mar, con Spa, zonas deportivas. Niños 50%. Información y reservas: 902306902 / 966802561 o reservas@grupovacanza.com

COMPRA INMOBILIARIA

301 PISOS

INVERSOR. Compra casas vacías, ocupadas, pisos, indivisos. 914351195. rarga@rarga.com

COMPRAMOS casas vacías, ocupadas, proindivisos, herencias. 915750412.

COMPRAMOS pisos, solares, edificios con/ sin inquilinos, proindivisos, herencias, casas bajas. Pagamos contado. 913605536. 628056685.

306 LOCALES Y NAVES

● SE
COMPRAN NAVES, EDIFICIOS Y LOCALES. INVERSIÓN MÍNIMA: 10.000.000 €. 636994448.

308 SOLARES

● COMPRAMOS
SOLARES, CASAS BAJAS, Y LOCALES EN CALLES COMERCIALES. 610564996.

HOGAR

402 REPARACIONES

ELECTRICIDAD. Reparaciones. 610234353.

404 MUDANZAS

GUARDAMUEBLES mudanzas, económico. 913240003

ANUNCIOS EN EL MUNDO
Príncipe de Vergara, 112
FAX: 91 561 46 45 - COBRAMOS A DOMICILIO.
PAGUE CON TARJETA DE CREDITO
91 561 12 96
GALERA PUBLICIDAD & MARKETING, S.A.

EL RINCÓN DE...

AITOR LUNA

ACTOR. DA VIDA A GONZALO MONTOYA EN LA SERIE 'LOS HOMBRES DE PACO', EN ANTENA 3

DIANA ARRASTIA

Dos años y cinco temporadas hace que nació el personaje de Gonzalo Montoya. «Cuando me dieron el primer guión, no habíamos empezado a grabar aún, iba leyéndolo de camino a casa de mis padres y tenía que llamar cada dos por tres a un colega para contarle porque me reía muchísimo. Ese humor negro… Era algo que no había. No dudaba de que la serie funcionaría», comenta Aitor Luna, quien le da vida.

Un actor al que le ha llegado un éxito televisivo que, hasta el momento, no le ha pasado factura. Aduce dos razones para justificar la consolidación en pantalla de *Los hombres de Paco*. «Lo que me gusta es que se cambia del drama a la comedia en una misma secuencia, en un momento, y eso no lo he visto en ninguna serie. Está un poco ahí, a caballo entre el drama y la comedia. Y también están los personajes, que son antológicos y *súper* de achuchar».

Si bien a él le tocan las tramas más serias. «Me gustaría trabajar un poco más la comedia, porque mi personaje no tiene que hacer gracia. Creo que la comedia es más difícil, me gustaría explorar ese campo. Gonzalo es un tipo muy sensible, muy frágil por todo el problema que ha tenido con el alcohol. Y también muy competitivo. Al principio tenía mucha competencia con Lucas (Hugo Silva) y estaba muy celoso de él, de que era un *poli* de calle, porque él es una rata de oficina, de informes y de papeles».

El mar en casa

También de su casa, de estar adentro, es Aitor Luna, quien disfruta de ella en cada uno de los momentos que tiene libres. Y lo hace leyendo, escuchando música, viendo películas y hasta estudiando sus guiones sobre el sofá, tumbado en la cama o sentado sobre una preciosa alfombra de azul intenso que adorna el suelo del salón. «Fui en una ocasión al Festival de cine de Tánger, me perdí por ahí y la compré. Es como tener un poco de mar en casa».

Sobres estas líneas, el actor posa en la hamaca que tiene instalada en el salón de su casa. A la izquierda, un cuadro que pintó su padre y una guitarra que se compró a los 15 años con el dinero que le daban de paga. / REPORTAJE GRÁFICO: PACO TOLEDO

Paredes blancas y naranjas se combinan con una decoración minimalista donde la tecnología tiene protagonismo a través de un televisor de plasma, una vídeo consola y un equipo de música. De una pared a otra del salón, cruza una hamaca que cuelga y descuelga a su gusto. «Me la compré en Brasil este verano».

El orden predomina en el espacio. «Me gusta estar a gusto y tener las cosas limpias y ordenadas, aunque tampoco es que esté rayado. Necesito, para estar bien, que todo a mi alrededor esté bien y más aún teniendo una casa tan pequeña, porque todo se nota el doble».

Sobre una pared y próximo a la cocina, un cuadro que pintó su padre. «Es aficionado a la pintura. Participó con él en una exposición y a mí ya me gustaba mucho, así que lo compré sin que se enterase». Un original marco, que contiene arena, dibuja cada vez que se invierte un nuevo paisaje. «También me lo traje de Brasil». Una guitarra, que toca de cuando en cuando, le relaja. «Me la compré con los ahorros de cuando me daban la paga. La tengo desde hace 15 años o así».

EN CASA DE...

TOMMY HILFIGER. El propietario de una de las más famosas marcas de moda ha puesto en venta su casa de Greenwich, en ConnectiCut, por más de 18.000.000 euros, informa *Greenwich Time*. La mansión está enclavada en una propiedad de 16.200 metros cuadrados y dispone de siete dormitorios, nueve cuartos de baño y tres aseos. Destacan en la vivienda el salón de estar con chimenea de mármol blanco construido a dos niveles y el comedor de gala con sus paredes forradas en piel. Además, cuenta con una magnífica entrada de mármol, varios juegos de puertas dobles de estilo francés, una piscina cubierta de dimensiones olímpicas, una cancha de tenis y otra de baloncesto.

PARKER POSEY. La famosa actriz ha decidido cambiar de aires vendiendo su apartamento del East Village de Manhattan por 861.000 euros, al tiempo que se hacía con una nueva propiedad, esta vez en Greenwich Village, por 887.000 euros, informa *New York Post*. El nuevo propietario de la casa que deja Posey podrá disfrutar una claraboya de 4,5 metros, una pared totalmente acristalada con magníficas vistas de la ciudad, una chimenea de mármol labrada a mano y un exclusivo acceso a la azotea del edificio. En la vivienda habían residido con anterioridad otros famosos, como el guitarrista de Smashing Pumpkins, James Iha, y la actriz Chloe Sevigny.

BEN AFFLECK. El actor y su deslumbrante esposa, Jennifer Garner, han decidido cambiar de aires. Bel Air, en el corazón de Los Ángeles, es el lugar elegido para instalar su nueva residencia, informa el semanal *Hola*. La fantástica mansión, de estilo contemporáneo con detalles funcionales y modernos, le ha costado al matrimonio 15 millones de euros. Dispone de siete habitaciones, 12 baños, un gimnasio, una gran biblioteca y un enorme jardín en el que no falta una piscina de grandes dimensiones. Entre otros detalles curiosos, la casa también alberga una habitación con una *batería* de lavadoras y secadoras.

PROFESIONALES

El fútbol, imán de nuevas oportunidades en el Este

REFORMAS ESTRUCTURALES, CARESTÍA DE VIVIENDA Y MODERNIZACIÓN DE INFRAESTRUCTURAS SOBREVUELAN LA ORGANIZACIÓN DE LA EUROCOPA 2012 EN POLONIA Y UCRANIA

JORGE B. MONTAÑÉS

Aquellos países que todavía no están consolidados en el club de los más ricos del planeta y presentan grandes perspectivas de crecimiento suelen buscar una actuación que marque la frontera con un próspero futuro. Los gobiernos pujan por organizar acontecimientos deportivos, culturales o sociales que tengan un extraordinario eco internacional porque son conscientes de que, pese a su elevado coste, este incentivo obliga a modernizar infraestructuras, desarrollar turismo y *lavar la cara* a un estado que va a centrar las miradas de todo el mundo.

Polonia y Ucrania se enfrentan conjuntamente a su primer gran reto global: la organización de la Eurocopa de fútbol de 2012. El sector inmobiliario español ya ha puesto sus ojos en estos dos países, que demandan urgentemente inversiones para culminar su presentación internacional, y que, además, ofrecen grandes oportunidades en residencial, hotelero y terciario. Pero el capital no es el deporte y sus estrategias necesitan medir los tiempos de forma diferente. Estos dos estados, pese a su cercanía geográfica, tienen particularidades económicas, inmobiliarias, legales y fiscales muy diferentes. El reto para el promotor es doble, por la necesidad de elaborar una estrategia diferencial, y por la magnitud de dos mercados de grandes dimensiones.

El interés por reforzar las relaciones hispanopolacas se ratificó el martes con la firma de un convenio entre Asprima y la Confederación de Empresas de Polonia para incentivar la actividad inmobiliaria y abordar con mayor seguridad jurídica la internacionalización. Además, la celebración de una jornada sirvió de radiografía del país centroeuropeo y sus desafíos.

La situación del mercado polaco es muy diferente a la del ucraniano ya que es un destino conocido por el promotor español, con 19 promotoras de la patronal madrileña ya establecidas. Los analistas apuntan que ha comenzado la fase de consolidación, una vez colocadas las bases de entrada. Actualmente resulta necesario apuntalar la situación de confianza que han generado las empresas en bancos y administraciones y favorecer la llegada de nuevos inversores que disfruten de mayores facilidades locales que las que encontraron los pioneros. «El objeto del acuerdo es crear un marco adecuado que ofrezca seguridad jurídica a las empresas que deseen iniciar actividad en el mercado polaco», apuntó José Manuel Galindo, presidente de Asprima. SIGUE EN PÁGINA / 3

EMPRESAS

La oferta de suelo en SIMA08 será el doble que en 2007

En la décima edición del Salón Inmobiliario de Madrid, SIMA08, la oferta de producto no residencial aumentará su presencia, con un notable incremento en el caso de suelo y sector hotelero.

En el SIMA que tendrá lugar entre los días 8, y 12 de abril, la cartera de suelo ofertada se cifra en 113,6 millones de m², duplicando los números de 2007, donde se ofertaron 48 millones de m².

Este notable aumento responde al cambio de ciclo que vive la primera y segunda vivienda en España, así como al buen momento que pasan otros sectores como el terciario y el logístico, que han registrado datos alcistas durante 2007.

Asimismo, el incremento de empresas extranjeras, con fuerte presencia de aquellas ubicadas en Latinoamérica y en países de Europa del Este, conforman un nuevo panorama en el producto que se verá en el próximo salón inmobiliario. PÁGINA / 4

SECTORES

Aldesa Polska consolidará su presencia en Europa oriental

La filial inmobiliaria para mercados de Europa del Este de la constructora Aldesa comenta su experiencia en el mercado polaco, tras desembarcar en 2006, con el fin de implantarse en dicho país, así como en Rumanía y Bulgaria.

El director general de Aldesa Polska, Carlos Rubal, explica los planes de la compañía para 2008, entre los que se encuentra la próxima inauguración de un edificio de oficinas en Cracovia este mismo mes, así como la adquisición de una cartera de suelo que le permita realizar entre cinco y 10 proyectos en los próximos tres años en Polonia.

La filial de Aldesa confía en su apuesta internacional en desarrollos tanto de oficinas como de viviendas, de primera o de segunda ubicada en la costa. PÁGINA / 6

CARLOS MIRALLES

Se vende embajada en el centro de Madrid

'FOR SALE'. La embajada británica está en venta. La transacción del inmueble de 4.000 m²–el doble de edificabilidad–, situado en la calle de Fernando el Santo, junto al Paseo de la Castellana, será gestionada por Colliers Internacional España. ¿Supondrá este anuncio el inicio del *baile* de otras sedes diplomáticas que, tradicionalmente ubicadas en céntricos espacios de la ciudad, busquen nuevas localizaciones?

TRIBUNA

La constante aparición de análisis del sector

ESTUDIOS. La incertidumbre ante la coyuntura del momento y la importancia del sector inmobiliario en la economía española provocan la profusión de informes que analizan la situación actual, así como la de cada segmento de mercado. La prudencia a la hora de realizar dichos textos se hace vital ante la magnitud de los datos y cifras que tratan. / 2

BOLSA

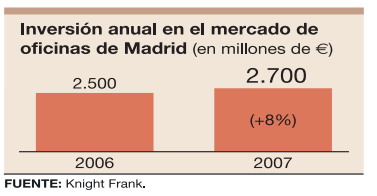

FUENTE: Knight Frank.

INVERSIÓN. El mercado de oficinas en Madrid registró en 2007 un aumento del 8% en su inversión anual, según el informe publicado por la consultora Knight Frank. De esta forma, el año pasado se invirtieron 2.700 millones de euros en la capital.

AGENDA

ÑXXI. La compañía cordobesa combina su actividad en el sector energético con promociones en España y Argentina. / 7

CP GRUPO. Con una clara apuesta por el mercado rumano, diversifica su actividad con proyectos de oficinas y vivienda. / 7

ENTREVISTA

«Hay que mimar la posventa, el cliente se lo merece»

GONZALO FELTRER. El director general de Grupo 2 Reunidos, una promotora que se distingue por su visión global del sector, al intervenir en todos los procesos de la construcción de viviendas, aborda los proyectos en los que se haya inmersa su compañía, así como sus perspectivas y retos de futuro. / 7

SÓLO ALGUNAS EMPRESAS INMOBILIARIAS SON DISTINGUIDAS CON ESTE SÍMBOLO.

www.asprima.es

SÍMBOLO DE CONFIANZA.

El símbolo de Asprima, la asociación que reúne a las mejores empresas inmobiliarias de la Comunidad de Madrid y que tiene como uno de sus objetivos prioritarios la apuesta por la calidad como elemento diferenciador de sus empresas asociadas.

Busque el símbolo de Asprima. Es la mejor garantía para la compra de su vivienda.

promotores inmobiliarios de madrid asprima

PANORAMA

AGENDA

28/5

►JUEVES

Crece el valor de renta de Corio

El ingreso neto por rentas de Corio aumentó en 35,1 millones en 2007, mientras que los gastos de explotación disminuyeron en 0,9 millones. Por otro lado, su crecimiento por rentas comparable para el *portfolio* de *retail* fue de 5,9% y de 4,3% para el total del *portfolio*, según hizo público la compañía el pasado 28 de febrero.

Nace Renta Hotel

CreditServices presentó en su XII Convención Nacional la empresa Renta Hotel, orientada a la inversión turístico-inmobiliaria en hoteles de cinco estrellas.

►VIERNES

Apoyo a ExpoVivienda cántabra

La Asociación de Promotores y Constructores de Cantabria y Caja Cantabria renovaron el pasado día 29 su apoyo al salón inmobiliario ExpoVivienda cántabra, que se celebrará entre los próximos 16 y 19 de octubre en el Palacio de Exposiciones de Santander.

►LUNES

Tasaciones en 'braille'

TecniTasa y el Grupo Fundosa, perteneciente a la Fundación Once, firmaron en Madrid un convenio de colaboración para fomentar la integración social y la mejora de la calidad de vida de las personas con discapacidad. El acuerdo contempla el desarrollo de un Código de Buenas Prácticas que incluye la realización de tasaciones de los inmuebles en el sistema *braille*, una valoración de la accesibilidad de la vivienda tasada y un observatorio de domicilios accesibles en algunas ciudades.

►MARTES

Seiasa alquila oficinas

La Sociedad Estatal de Infraestructuras Agrarias (Seiasa) ha alquilado el inmueble de oficinas Iberiamart I, propiedad de GMP. Seiasa está localizada en La Rioja, Navarra, Aragón, Cataluña y Baleares. Gabinete Inmobiliario, que presta servicios de gestión y consultoría inmobiliaria, ha cerrado la operación. En la imagen, su socio director, Martín Perea.

►MIÉRCOLES

Nuevo accionista de Gerens

Hill International ha llegado a un acuerdo para adquirir el 60% de Gerens Management Group. El 40% del capital restante continuará en manos de los actuales accionistas, entre los que destacan 14 cajas de ahorro. La operación supone, para Hill, su entrada en España, Portugal y Latinoamérica. José Manuel Albaladejo seguirá al frente del grupo en nuestro país.

Sede corporativa de Abengoa

El grupo tecnológico Abengoa ha adjudicado al grupo Ingeconser las obras de estructura y prefabricados del Centro Tecnológico de Palmas Altas, su futura sede corporativa en Sevilla. El arquitecto británico Richard Rogers lidera el proyecto.

Acción social de Avantis

Grupo Avantis (en la fotografía su directora de Terciario, Beatriz España), a través de su marca Artevida, ha firmado un convenio de colaboración con el Ayuntamiento de Alcobendas por el que pone a disposición cinco plazas de residente y otras tantas de centro de día de su centro para la tercera edad ubicado en el municipio madrileño.

Buen balance para Certum

La compañía española de servicios técnicos especializados en el sector de la construcción, Certum, hizo públicos sus resultados económicos de 2007, periodo durante el cual facturó cerca de 30 millones de euros. Las cifras suponen una mejora de las previsiones iniciales (en la imagen, su director general, Julián Herranz) y un aumento del 29% de su facturación.

Acciona apuesta por Brasil

Acciona Inmobiliaria ha adquirido 213.000 metros cuadrados de suelo en el estado brasileño de Río de Janeiro. Con la operación, que supone una inversión de 28 millones de euros, se promoverán 372 viviendas. La empresa tiene previstas más operaciones en el país sudamericano.

NOMBRAMIENTOS / CONVOCATORIAS / PREMIO

►NOMBRAMIENTOS

Jordi Toboso

Jones Lang LaSalle ha nombrado a Jordi Toboso director general de la compañía en Cataluña, un puesto recién creado para potenciar el avance de la firma en la región. Toboso lideró el consorcio de la Zona Franca de Barcelona.

Irene Bravo

The Property Company ha incorporado a Irene Bravo a su departamento de Oficinas. Con este fichaje de la que fuera consultora de King Sturge, la empresa afianza su modelo de asesoramiento inmobiliario personalizado a empresas.

Fernando Bermejo

La Asociación de Profesionales de Ingeniería de protección contra incendios (Apici) acaba de designar una nueva junta directiva presidida por Fernando Bermejo, que ocupa en la actualidad la jefatura de bomberos de Badajoz.

Pablo Jular

Pablo Jular es el nuevo director de Recursos Humanos de Alfa Laval MidEurope.

► CONVOCATORIAS

Encuentro de Urbanismo

Expansión Conferencias organiza el 27 de marzo en Barcelona en el II Encuentro especializado *Urbanismo y Vivienda en Cataluña*, que abrirá el consejero de Medio Ambiente y Vivienda de la Generalitat.

Compensación y reparcelación

Los próximos 12 y 13 de marzo tendrán lugar en Sevilla las jornadas *Juntas de compensación y reparcelación* que imparte la Asociación de Expertos en Urbanismo y Desarrollos Inmobiliarios.

► PREMIO

Círculo Inmobiliario

El presidente del Consejo General de los Colegios de Agentes de la Propiedad Inmobiliaria, Santiago Baena, recibió el pasado lunes el trofeo Círculo Inmobiliario.

'Informitis' inmobiliaria

CARMEN RUIZ DE LA LINDE

El aumento de la actividad inmobiliaria que se ha producido desde comienzos de esta década ha multiplicado el número de agentes que operan en el sector a todos los niveles, consecuencia de lo cual llevamos viviendo en los últimos años un *boom* informativo acorde a esta tendencia. De ahí se deriva la aparición, prácticamente a diario, de informes y estudios de investigación sobre el mercado inmobiliario que no sólo describen en detalle el panorama actual del sector sino que, además, intentan anticiparse a esa realidad con la estimación de comportamientos en las principales variables que inciden en los ritmos inmobiliarios.

Tanto es así que el sector inmobiliario se ha convertido, hoy por hoy, en el principal motor de nuestra economía. Y, sin embargo, corren tiempos de incertidumbre. Los posibles cambios legislativos que se avecinan a nivel estatal e incluso autonómico, junto con el empeoramiento de las condiciones financieras referidas al aumento de los tipos de interés, están produciendo un cambio de tendencia que comenzó a vislumbrarse a comienzos del pasado año 2006 y que puede ralentizar la actividad inmobiliaria actual, que alcanzó desde el año 2000 ritmos insospechados.

> Las promociones de VPO siguen con lista de espera, al igual que proyectos residenciales singulares

El principal indicador de la situación y futuro del sector inmobiliario son los ritmos de ventas y en consecuencia la evolución prevista del precio. También es cierto que la situación es distinta según zona y tipo de producto. Las promociones de vivienda protegida, tanto de promoción pública como privada, continúan con lista de espera, de igual forma que existe lista de espera en proyectos residenciales singulares. Por su parte, el sector terciario sigue creciendo fuerte, más rápido incluso que la disponibilidad de ubicaciones, gestión de suelo y licencias de actividad.

Ante esta incertidumbre, ahora más que nunca los agentes que operan en el sector hacen llegar sus inquietudes y se tiene la obligación de poner encima de la mesa de los directivos de las empresas esa información, aportándoles así nuevas herramientas que les ayuden en la toma de decisiones y, de ese modo, les permitan captar nuevas oportunidades de mercado.

Pero, además, se da la circunstancia de que, tras la demanda por supuesto siempre está la oferta. Es decir, la aparición continua de estudios sectoriales es la simple respuesta de esta demanda; sin embargo, desde las distintas fuentes de investigación se debe ser lo suficientemente responsable a la hora de arrojar cifras y siempre se debe tener en cuenta no sólo el dato puntual sino también quién lo proporciona y qué método se ha utilizado hasta llegar hasta él, así como las desviaciones previstas respecto a lo que ocurra realmente.

Carmen Ruiz de la Linde es Técnico del Área de Investigación del IPE.

Los cambios del nuevo Plan General Contable

JOSÉ DÍAZ-CANEJA

El nuevo Plan General Contable, vigente desde el comienzo de año, supone un cambio de filosofía, llevándonos a un punto intermedio entre el objetivo del antiguo Plan General de 1990, en el que se priorizaba asegurar el valor de las aportaciones de los socios, y las NIIF, en las que lo que prevalece es mostrar una mayor información sobre el activo de la empresa. Esto supone darle mayor relevancia a la información que interesa a los posibles inversores. El nuevo plan nos acerca al entorno europeo, unificando las reglas de juego.

Durante la última década, el sector español de la construcción y de las concesiones de infraestructuras y servicios han tenido un gran desarrollo, en parte apoyado por el entorno favorable de la normativa contable. En ella existía una adaptación sectorial del PGC de 1990 que permitía el tratamiento contable de ciertos proyectos de infraestructuras de transporte y aguas de acuerdo a sus características intrínsecas. Estas son una elevada inversión inicial, un largo periodo de operación y una vida finita del negocio.

> El nuevo PGC nos acerca al entorno de los países europeos unificando las reglas de juego

La aplicación directa del nuevo plan a estos proyectos no supondría por sí mismo un problema de no ser por su efecto conjunto con nuestra legislación mercantil, más restrictiva que la de otros países de nuestro entorno y que no permite repartir dividendos hasta que los fondos propios sean mayores que el capital social y obliga a aportar fondos adicionales, e incluso fuerza la disolución de la sociedad si el patrimonio neto de la misma se sitúa por debajo de determinado porcentaje de dicho capital social. Esto conlleva, a igualdad de otros factores, una reducción de la rentabilidad de los proyectos, o por el contrario, si se desea mantener una rentabilidad similar, un mayor coste para el usuario o la administración.

La existencia de una disposición transitoria que mantiene en vigor la adaptación sectorial del antiguo plan en lo referente al diferimiento de los gastos financieros, aún siendo positiva, no parece suficiente para disipar las incertidumbres de los sectores constructor y concesional, ya que en el nuevo escenario se favorecen los principios uniformes frente a las adaptaciones sectoriales.

Esta incertidumbre puede ralentizar el desarrollo del sector en un momento en el que la demanda de infraestructuras y servicios de calidad es cada día mayor y el apoyo de fondos europeos menor. Esto se traduce en la necesidad de incentivar la participación privada, que lleva a plantearse bien la necesidad de revisar la legislación mercantil para evitar estos efectos conjuntos, bien la definición de una normativa específica de aplicación no sólo a ciertos proyectos sino a toda la colaboración público-privada en su sentido más amplio.

José Díaz-Caneja es director gerente del Foro PPP Infraestructuras.

EDITA: UNIDAD EDITORIAL S.A. **PRESIDENTE:** CARMEN IGLESIAS. **DIRECTOR:** PEDRO J. RAMÍREZ. **CONSEJERO DELEGADO:** ANTONIO FERNÁNDEZ-GALIANO. **SUBDIRECTOR GENERAL-PUBLICIDAD:** ALEJANDRO DE VICENTE. **VICEDIRECTOR:** MIGUEL ÁNGEL MELLADO.
Jefe de Sección: Luis Martín de Ciria. **Director de arte:** Carmelo G. Caderot. **Redacción:** Rocío Ruiz, María Martínez, Jorge B. Montañés. **Redactor Jefe de Diseño:** Manuel de Miguel. **Maquetación:** Miguel Arzoz. **Directora de Área Publicidad Madrid:** Mar de Vicente. **Director de Producto:** Marcos de la Fuente.

Grúas junto a una iglesia ortodoxa, en Kiev, Ucrania. / SERGEI SUPINSKY / AFP

EXTERIOR

Rigor y estrategias a largo plazo para conquistar Polonia y Ucrania

LAS REFORMAS ESTRUCTURALES, LA CARESTÍA DE VIVIENDA Y LOS DESAFÍOS DE LA ORGANIZACIÓN DE LA EUROCOPA 2012 CONVIERTEN A ESTOS PAÍSES EN UN FOCO DE ATRACCIÓN PARA EL PROMOTOR

VIENE DE LA PÁGINA 1 / Uno de los aspectos que más preocupa a los promotores españoles es el marco legal y administrativo. «El Gobierno tiene ambiciosos planes legislativos para fomentar la promoción de viviendas», anunció en la sede de Asprima Rafal Baniak, viceministro de Economía polaco, que trazó las claves de la situación económica del país. Según sus declaraciones, 2008 ofrece expectativas marcadas por un «optimismo moderado». Otro de los objetivos gubernamentales es ceder terrenos militares para aumentar los solares dedicados al residencial y al terciario. Además, está previsto promulgar diferentes medidas que faciliten las inversiones a través de reformas fiscales y la reducción de la burocracia.

► Legislación

«El Derecho polaco no es muy diferente al español, tenemos prácticamente las mismas fuentes. Sólo hay un 20% que es diferente y en esta parte es donde aparecen los problemas», explicó Jaime Fúster, socio de Garrigues Polska. Las principales dificultades que encuentra el inversor se centran en la titularidad del suelo y en la falta de planes de ordenación territorial.

En Polonia resulta complicado encontrar a los propietarios de los terrenos, porque el inversor extranjero se enfrenta con dificultades en un aspecto tan importante como la titularidad del suelo. El propietario (*wlasnoc*) es la figura que ostenta el derecho más amplio de propiedad, según la legislación polaca. Los propietarios públicos de bienes inmuebles no son privilegiados respecto al resto de los tenedores. Luego tenemos el *rara avis* legal, que es el concepto del usufructo perpetuo (*uzytkowanie wieczyste*) que tiene su origen en el marco comunista. Esta figura sólo puede ser creada en un terreno que haya sido propiedad del Tesoro o de autoridades locales.

Su creación por contrato suele requerir la elección del poseedor a través de oferta pública. Esta situación jurídica crea una situación incómoda al propietario, ya que sus poderes quedan restringidos, si se compara con el usufructo perfecto. En Polonia, en este contexto no se podría gravar la tierra o venderla a otra entidad diferente al usufructuario, que, además, será el propietario de los edificios y otras construcciones originales en este suelo. Desde la creación de este derecho el tenedor está obligado a pagar una cantidad inicial, por un porcentaje de entre el 15% y el 25% del valor del suelo.

► Planes y licencias

Uno de los principales objetivos es lograr que se flexibilicen las actuaciones. «Consideramos imprescindible reducir la complejidad de las tramitaciones administrativas», apunta Andrzej Malinowski, presidente de la Confederación de Empresas de Polonia. Otra particularidad del mercado que puede desconcertar al promotor que no cuenta con asesoramiento local es el modo de ordenación y el destino del suelo. Prueba de ello es que tan sólo el 14% de los terrenos polacos disponen de un plan local de ordenación territorial. Si el promotor está interesado en un suelo que no está sujeto a dicho plan, tendrá que conocer la ordenación y las condiciones de edificabilidad mediante una cédula urbanística. Posteriormente, la empresa necesitará la obtención de la decisión sobre las condiciones medioambientales de la autorización del proyecto y la decisión sobre la licencia de edificación. «El mayor error es llegar a Polonia con dinero, pero sin un equipo local fuerte para afrontar las diferencias. Hay que considerarse polacos», señala Fúster.

► Bancos

La confianza bancaria es imprescindible para emprender cualquier negocio y la rigidez del sector financiero polaco poco a poco va desapareciendo. Las exigencias hipotecarias, a veces desorbitadas, que se imponen al comprador y la poca cultura de endeudamiento del ciudadano polaco son aspectos que esperan limar para crear una auténtica industria inmobiliaria, ya que la fuerza de la demanda –se estima que un millón y medio de familias necesita una vivienda– hace que la oportunidad de negocio sea muy buena. «Los bancos tienen que confiar en ti. Ver que te adaptas a la mentalidad local y que no pretendes especular», comentó Jorge Blanco, socio de Kronos, empresa con varios desarrollos en Polonia.

Si Polonia ya es un viejo conocido, su socio en 2012 es en muchos aspectos una incógnita. A partir de 2004, año de la Revolución Naranja, Ucrania ha protagonizado importantes reformas económicas y su mercado inmobiliario empieza a recibir inversiones extranjeras que se antojan imprescindibles, más aún con la magnitud de la organización de la Eurocopa, para su modernización. Pese a la inestabilidad política, las relaciones empresariales gozan de buena salud. Introducirse en esta ex república soviética exige un gran conocimiento de la idiosincrasia del país, tanto en el sector financiero como en el político, y es necesario contar con un asesoramiento local de garantías.

La próxima entrada del país en la Organización Mundial del Comercio y las buenas relaciones con la Unión Europea están fomentando algunas reformas fiscales y una mayor trasparencia administrativa. El perfil del comprador ucraniano suele ser de alto poder adquisitivo, capaz de pagar la mayor parte del precio de una vivienda en efectivo, por lo que el sistema hipotecario en el país está poco desarrollado.

> Resulta bastante difícil encontrar al propietario de los terrenos en el mercado polaco

> En Ucrania se registra una fuerte demanda de industrial y centros comerciales de calidad

► Oportunidades

El mercado de las oficinas es el más maduro y se caracteriza por un desequilibrio entre la oferta y la demanda. «Esta situación hace que las nuevas superficies de oficinas que se entregan sean inmediatamente absorbidas, lo que provoca un crecimiento de las rentas», explica Laura Muñoz, consultora de Colliers. Existen grandes oportunidades en *retail* e industrial, dada la escasez y la poca calidad, y la demanda es creciente. En cuanto al residencial, «cabe destacar los bajos precios del suelo unidos a las importantes plusvalías que se esperan en los próximos años», concluye Muñoz.

El mayor beneficiario de fondos comunitarios

«Necesitamos la experiencia española en grandes acontecimientos», comentó en Asprima el viceministro de Economía polaco, Rafal Baniak. El gobierno de Varsovia sabe que se encuentra ante una gran oportunidad y necesita del *know how* español para modernizar su parque inmobiliario. Para ello, quiere aprovechar al máximo los fondos de la Unión Europea. Polonia va a ser, por su tamaño, el principal beneficiario de las ayudas de Bruselas. El país centroeuropeo tiene prácticamente la misma población que España, unos 38 millones de habitantes, y quiere disfrutar de un despegue similar al de nuestro país en los 80 y 90 con la ayuda comunitaria.

Jesús Sanz, Rafal Baniak y J. M. Galindo. / C. MIRALLES

«En este sentido, España puede ser un ejemplo para nosotros en el aprovechamiento de los fondos», indicó el representante del gabinete polaco. El dinero europeo va a ser un apoyo presupuestario vital para afrontar los grandes retos en infraestructuras. Para 2015 Polonia quiere construir 2.000 kilómetros de autopistas y necesita de empresas españolas para modernizar sus aeropuertos, construir nuevos estadios y, sobre todo, aprender a explotar su potencial turístico y hotelero. La Eurocopa es su escaparate y espera que sea su punto de inflexión internacional como aquí lo fueron los Juegos Olímpicos de Barcelona y la Expo de Sevilla en 1992.

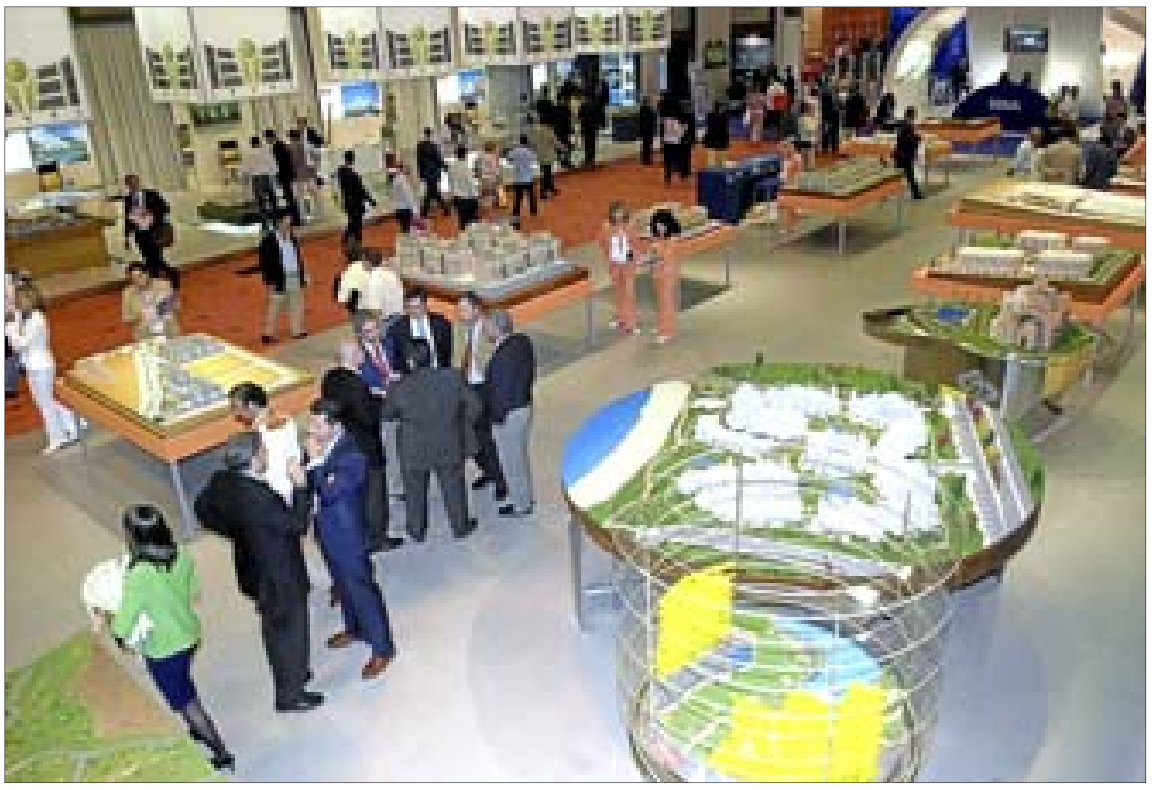

Imagen de visitantes en una de las anteriores ediciones de SIMA. / P. C.

FERIA

SIMA aumenta su oferta no residencial

LA DÉCIMA EDICIÓN DEL SALÓN MADRILEÑO MODIFICARÁ EL PERFIL DE LOS PARTICIPANTES, INCREMENTANDO LA OFERTA DE SUELO Y HOTELERA

ROCÍO RUIZ

La décima edición del salón inmobiliario de Madrid SIMA08 contará con un notable incremento de la presencia de las empresas ligadas con el sector no residencial. La recesión en el ritmo de ventas del segmento de la vivienda, unido al buen momento que atraviesan otros mercados como, por ejemplo, el logístico y el terciario, provoca este cambio del paisaje de la feria inmobilaria.

Los resultados registrados en 2007 en inversión en inmuebles no residenciales muestran el buen momento que pasa el sector no residencial y que justifica el aumento de dichas empresas en el Salón. Así, según el último informe de la consultora Jones Lang LaSalle, el mercado europeo obtuvo una cifra de negocio de 244.100 millones de euros el pasado año.

Según fuentes del propio SIMA, en el salón, que tendrá lugar del 8 al 12 de abril, se comercializarán 640 promociones no residenciales. «Este incremento de productos no residenciales en la feria responde tanto al objetivo que nos habíamos planteado de una mayor diversificación en el segmento no residencial para responder a las necesidades de la demanda de suelo, oficinas o naves industriales, como al aumento del perfil profesional de la feria, explica Eloy Bohúa, director de SIMA.

Dentro de este grupo, los productos de suelo y hoteleros son aquellos que contarán con mayor presencia. En el primer caso, el terreno ofertado en esta edición alcanzará los 113,6 millones de metros cuadrados, más del doble que en 2007. «Hay promotores muy solventes, es decir con muy poca deuda, que aprovecharán la ocasión de reunirse con muchos interlocutores para hablar de sus necesidades de inversión», asegura Andrés Escarpenter, consejero delegado de Jones Lang LaSalle.

La búsqueda de ofertas interesantes de suelo será una de las principales posibilidades que ofrecerá SIMA08. Dentro del producto disponible, los terrenos para vivienda protegida aumentarán su presencia en esta edición. «Lo aconsejable sería ser prudentes a la hora de invertir en suelo finalista dentro de las principales capitales de provincia, y en segundo lugar, la tendencia de muchas promotoras será la de adquirir terrenos para promover vivienda protegida, sobre todo VP de precio limitado en municipios importantes de nuestro país», aconseja Agustín Gilgado, consultor del departamento residencial de King Sturge.

> Madrid será la provincia que mayor oferta no residencial presente en SIMA08

En el segundo segmento no residencial de mayor presencia se encuentra el hotelero. En este caso, la oferta de esta edición aumentará cinco veces a la anterior. Los inmuebles que se presentarán incluyen tanto proyectos finalizados como en fase de construcción.

Por distribución geográfica, Madrid será la provincia que mayor oferta no residencial presentará, con un 10%, seguida de Baleares, con un 9,5% y Guadalajara, con un 7,5%. Asimismo, en la décima edición del SIMA cobra protagonismo la presencia de empresas internacionales, predominando aquellas de origen latinoamericano y de Europa del Este.

Según el propio salón, del total de la oferta de suelo, es decir 11.841.110 m², el 12% se corresponde a mercados extranjeros, entre ellos, Rumanía, Hungría, Andorra, México, República Dominicana y Costa Rica. «Son muchas las empresas que se han encaminado al mercado extranjero, bien a través de alianzas con socios locales, o bien a través de adquisiciones de empresas», comenta Agustín Gilgado.

En el caso del segmento de locales, serán 76 las promociones que se comercializarán durante SIMA08, ubicándose principalmente en Madrid, Guadalajara y Barcelona.

El mercado de oficinas también contará con una notable presencia en el salón. Tras registrar un aumento en la inversión europea del 6% –lo que supone unas cifras de 128.700 millones de euros– en 2007, la superficie media de los *stands* de dicho segmento en la feria madrileña supera los 1.000 metros cuadrados.

La novedad de muchas de las empresas fuera del sector residencial hace que sean sustanciales las diferencias en los objetivos buscados por dichas compañías y aquellas ligadas al segmento de vivienda, con mayor experiencia en este tipo de eventos. «Durante este año, en nuestra opinión, los promotores de viviendas van a intentar conseguir ventas mientras que los no residenciales van a intentar sobre todo darse a conocer ellos y sus productos», explica Andrés Escarpenter.

ENCUENTRO

Bohúa, optimista sobre la inversión en España

M. MARTÍNEZ GARCÍA

«El sector inmobiliario está bajando pero aún sigue existiendo demanda y se abren cada vez más posibilidades de inversión en diferentes países. España es un punto interesante tanto de inversión como de demanda del producto final». El director del SIMA, Eloy Bohúa lanzó, con estas palabras, un mensaje de optimismo a los empresarios españoles. Lo hizo el pasado martes en el marco de la presentación del Club de Inversión Inmobiliaria Zentrica. El colectivo, que tiene como fin generar oportunidades de inversión y desinversión inmobiliaria para sus socios, celebró en el Club Financiero Génova su *puesta de largo* tras un año de andadura. Su director general, Rubén García, esbozó las líneas maestras del grupo, que permite a las compañías externalizar sus procesos de búsqueda de activos o de grandes inversiones inmobiliarias.

Por su parte, el director de gestión de Zentrica, Juan Manuel Montel, se ocupó de dar cuenta de los servicios de co-inversión y de alabar una herramienta, la inversión en capital privado inmobiliario, que cuenta con una bajísima implantación en España. En un contexto propicio para que el empresariado nacional del sector inmobiliario abandone sus reticencias, el Club emite un flujo constante de información sobre las operaciones que más interesan a cada compañía, que puede discriminar por proyecto dónde coloca su dinero, realiza un estudio detallado de las oportunidades, identifica su idoneidad para los socios, define una estrategia, estructura un modelo de negocio y plantea un *Business Plan*. A continuación, propone un pacto de accionistas y la constitución del vehículo, de cuya gestión se encarga. Uno de sus miembros, el socio director de Royal Oaks Private Equity, Marcos Baroja, puso el punto final animando a los empresarios a abandonar sus miedos y apreciar las ventajas de una «herramienta transparente, de estructura sencilla y fiscalmente eficiente».

Eloy Bohúa, tercero por la izq., durante su intervención el martes.

NORMATIVA

Fijados cuatro supuestos para la expropiación forzosa

I. P.

Ayer entró en vigor la modificación de la Orden Ministerial que supone un cambio en las normas de valoración de bienes inmuebles y de determinados derechos para ciertas entidades financieras. Tras su publicación en el BOE, la disposición adicional séptima a la Orden viene a aclarar el principio de prudencia, con el fin de poner freno al conflicto de intereses entre tasadoras y promotores.

El texto señala que los informes de valoración de suelos e inmuebles emitidos por las entidades tasadoras sólo podrán incluir una referencia a una posible expropiación cuando se den cuatro supuestos. Así, la normativa señala como primer supuesto que, a efectos de la aplicación del principio de prudencia, que estipula la creación de una provisión, reserva o fondo para una posible enajenación, sólo podrá considerarse la opción de una expropiación forzosa de un determinado inmueble, cuando dicho elemento se encuentre ya en un proceso de expropiación. Entre los otros tres supuestos estipulados, se encuentra la necesidad de aprobar un instrumento de ordenación, de índole territorial o urbanística, que conlleve una declaración de utilidad pública y la necesidad de ocupación de los bienes y derechos correspondientes. También se contempla la posibilidad de una expropiación forzosa cuando la Administración competente establezca como incumplido el o los plazos o demás deberes inherentes al proceso de urbanización o de edificación del suelo.

De esta forma, desde el Ministerio de Economía y Hacienda buscan terminar con las dificultades crediticias, al no existir hasta ahora una clara definición de la aplicación del citado principio.

ASPRIMA DISTINGUE
A LAS EMPRESAS INMOBILIARIAS
QUE APUESTAN POR LA CALIDAD.

Asprima es la asociación que reúne a más de doscientas cincuenta empresas inmobiliarias de la Comunidad de Madrid y cuyo objetivo principal es ofrecer las mejores garantías al consumidor final de todos nuestros productos inmobiliarios, así como actuar en defensa de los intereses de nuestros asociados y del sector en general. Fundada en 1976, Asprima se ha distinguido desde entonces por una apuesta constante por la calidad y la transparencia. Todas las empresas que forman parte de Asprima se comprometen a cumplir un Código Ético, establecido con el propósito de asegurar al consumidor el mejor servicio. Por eso son cada vez más las empresas que solicitan el sello de Asprima, un auténtico símbolo de confianza.

Busque el símbolo de Asprima.
Es la mejor garantía para la compra de su vivienda.

promotores inmobiliarios de madrid
asprima

www.asprima.es

ACCIONA INMOBILIARIA • AVANTIS - GRUPO GEDECO • BALUARTE • BIGECO • BOJ INMOBILIARIA • BOUYGUES INMOBILIARIA • CMS INMOBILIARIA • COMUNIDADES CASTELLANA
CHAMARTÍN INMOBILIARIA • DIURSA • DUPROCOM • FADESA • FILASA • GRUPO CHASA • GRUPO DAE • GRUPO DETINSA • GRUPO GESTESA • GRUPO LÁBARO
GRUPO PINAR • GRUPO RAYET • GRUPO ROS Y FALCÓN • HABITAT INMOBILIARIA • HERCESA • HERSAU • IBERDROLA • INBISA • LARCOVI • LÁUDEA • LUALCA • MONTHISA
PETRUS • PREMIER • PROMHOGAR • PROMODICO • REYAL URBIS • SANDO INMOBILIARIA • SOGIM • SOTOHENAR • TASA INMOBILIARIA • URBALIA • WILCOX • ZAPATA

SECTORES

Polonia, Rumanía y Bulgaria: destinos de Aldesa Polska

LA FILIAL INMOBILIARIA DE LA CONSTRUCTORA ESPAÑOLA APUESTA POR LOS PAÍSES DE EUROPA CENTRAL Y DEL ESTE, DEBIDO A LA ESCASEZ DE OFERTA EXISTENTE EN LA ZONA

ROCÍO RUIZ

Grupo Aldesa es uno de los 10 mayores grupos de construcción en España. Con un importante volumen de negocio, el consorcio decidió, hace ya 12 años, ampliar su actividad constructora de obra civil y edificación hacia el sector inmobiliario. En 2006 este proceso culminó con la unión de las diferentes empresas de este ámbito de la compañía, que comenzaron a operar bajo la denominación de Aldesa Home.

Ese mismo año, Grupo Aldesa creó una filial inmobiliaria dedicada al desarrollo de proyectos en Europa Central y del Este: Aldesa Polska. «Su actividad se centra en la promoción de viviendas, oficinas, centros comerciales, hoteles, parques logísticos e industriales, con especial interés en Polonia, Rumanía y Bulgaria», explica Carlos Rubal, director general de Aldesa Polska.

La elección de estos mercados se basa, según Rubal, en la reunión en los mismos de características «fundamentales» para esta compañía. «Se trata de economías con los ingredientes para experimentar un crecimiento sólido y sostenido durante 10-15 años y que carecen en muchos casos de la oferta inmobiliaria necesaria para satisfacer la demanda que, como consecuencia del crecimiento, se está generando tanto en vivienda como en terciario, hoteles...», comenta Carlos Rubal.

Para estos desarrollos, la promotora española cuenta con un equipo local en Cracovia, cuya actividad se basa en el análisis de oportunidades de inversión y gestión de proyectos en las principales ciudades de los citados países. «Nuestro primer proyecto consiste en la promoción y comercialización de un edificio de oficinas de 10.000 metros cuadrados de superficie alquilable, en Cracovia», señala Rubal.

EMPRESA: Aldesa Polska.
DIRECCIÓN: Carlos Rubal, director general de la filial de Grupo Aldesa (en la imagen).
ACTIVIDAD: Promoción de viviendas, oficinas, centros comerciales, hoteles y parques logísticos e industriales.
LOCALIZACIÓN: Polonia, Rumanía y Bulgaria.
CARTERA DE SUELO: Prevé hacerse con una cartera para desarrollar entre cinco y 10 proyectos en Polonia en los próximos tres años.

Aldesa Polska centra su actividad del mercado europeo en Polonia por su potencial de crecimiento económico. «Tiene un modelo territorial y demográfico que la hace muy atractiva, ya que el desarrollo no se centrará exclusivamente en la capital Varsovia, sino que se extenderá a segundas y terceras ciudades en términos de población, como Cracovia, Wroclav, Lodz, Poznan o Gdansk».

Plan

En este sentido, el futuro de la compañía pasa por aumentar su cartera de proyectos en la zona en los próximos tres años, hasta alcanzar una cifra entre cinco y 10. «Además, no descartamos asociarnos con compañías que compartan nuestra filosofía de inversión y gestión de proyectos inmobiliarios», explica. A nivel global, en 2005 Grupo Aldesa realizó un plan estratégico, definiendo las tres líneas básicas de gestión de la compañía, con el fin de alcanzar una facturación total de 1.100 millones de euros en el ejercicio de 2008 e incrementar el EBITDA hasta los 63 millones de euros. «Nos propusimos crear tres nuevas divisiones de negocio: inmobiliaria, energía y servicios, que a su vez están contribuyendo de forma significativa al crecimiento del Grupo», asegura Rubal.

Para lograr dichos objetivos, Aldesa Polska centrará su negocio en la promoción de oficinas, la localización de suelos en el mercado europeo y no descarta apostar por la actividad patrimonial. Por su parte, el otro área inmobiliaria, Aldesa Home, dedicará el 2008 a desarrollar vivienda libre en Águilas (Murcia) y en Arroyomolinos (Madrid), mientras que en el caso de protección oficial se centrará en promociones en la CAM.

NEGOCIO

El centro de las urbes del arco mediterráneo, área de Zamir

LA PROMOTORA TIENE EN LA ACTUALIDAD MÁS DE 20 PROYECTOS

R. R.

«Zamir basa su principal área de negocio en la primera residencia y en la adquisición de nuevos terrenos situados en céntricos núcleos urbanos donde emprendemos proyectos de ejecución inmediata». Con estas palabras, el consejero delegado de Zamir Inmobiliaria, Carlos Martínez de Coca, presenta la compañía.

La promotora centra su actividad en el arco mediterráneo, además de tener presencia en los mercados de Madrid, Barcelona y Valencia, acumulando en la actualidad más de 20 actuaciones, puestas ya en marcha, y en cartera una cifra cercana a las 2.600 viviendas.

La línea de actuación de la compañía se basa en proyectos inmobiliarios, estudiados minuciosamente, siguiendo los cambios en la evolución del mercado. «Apostamos por la variedad para satisfacer a todos nuestros clientes y todas nuestras promociones están situadas en los mejores lugares de los núcleos urbanos», asegura Martínez de Coca.

El consejero delegado de Zamir Inmobiliaria señala los «tres grandes pilares» estratégicos marcados por la compañía. «Una nueva estrategia de compra de suelo para atender las demandas actuales del mercado, un desarrollo de producto, fruto de nuestros estudios de mercado y de nuevas tendencias sociales, y, por último, la atención al cliente», enumera.

En el tercer aspecto es donde Zamir posee uno de sus valores añadidos, con la puesta en marcha del denominado Personal Guide. «Es una figura creada el año pasado, que asesora y acompaña al cliente en todos los trámites de compraventa», explica Martínez de Coca.

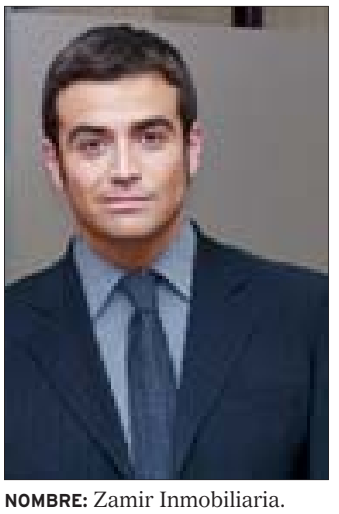

NOMBRE: Zamir Inmobiliaria.
CARGO: Carlos Martínez de Coca, consejero delegado (en la foto).
UBICACIÓN: Barcelona, Tarragona, Valencia, Castellón, Alicante, Mallorca, Menorca y Comunidad de Madrid.
CARTERA DE SUELO: Para más de 2.600 viviendas.
FACTURACIÓN: En 2007, fue superior a los 40 millones de euros.

Los ingresos de Martinsa-Fadesa subieron un 11%

RESULTADOS. Martinsa-Fadesa ha cerrado el año 2007 con unos ingresos de 1.581 millones de euros, lo que representa un 11% más que en 2006. El beneficio neto, una vez descontados los intereses de la OPA, se sitúa en 105 millones de euros y el margen bruto de la actividad inmobiliaria en el 36,2%, uno de los más altos del sector. Del total de los ingresos, el 95% corresponde a la actividad inmobiliaria de la compañía, cuyo presidente, Fernando Martín, aparece en la imagen de la izquierda. Estos resultados son los primeros que Martinsa-Fadesa presenta como empresa fusionada.

Hercesa construirá 4.500 viviendas protegidas

VPO. Hercesa ha anunciado la construcción de más de 4.500 viviendas protegidas. La compañía concentra su oferta de esta tipología de residencias en el Corredor del Henares, en particular en los municipios de Algete, Paracuellos de Jarama, Daganzo, San Fernando de Henares, Torrejón de Ardoz, Villalbilla, Camarma y Guadalajara.

Chamartín finaliza su centro 'Dolce Vita'

'RETAIL'. Grupo Chamartín ha finalizado su centro comercial coruñés *Dolce Vita* con la implantación del Grupo Inditex. La firma se suma así a Eroski –que se hará cargo del hipermercado–, Saturn –electrodomésticos– y las marcas de moda Primark, H&M, Cortefiel, Springfield, Jack&Jones, Punt Roma y Desigual y los espacios deportivos Sport Zone y Health Club Holms Place. La apertura del complejo está prevista para el próximo mes de octubre y contará con 175.000 metros cuadrados.

Nueva etapa para Astroc tras un balance negativo

EJERCICIO. La compañía Astroc ha sido otra de las que presentó, esta misma semana, los resultados correspondientes al ejercicio 2007. Una etapa de transición y fuerte saneamiento ha dado paso, según sus responsables, a un nuevo proyecto inmobiliario –surgido de la fusión con Landscape y Rayet Promoción, además de otras 16 empresas– con una situación financiera «sólida» y una estrategia de crecimiento e internacionalización. El resultado neto fue negativo, de -261 millones de euros en 2007, aunque el recién aprobado proyecto empresarial cuenta con cosechar saldos positivos este año.

Lazora y Detinsa optan por la VPO en alquiler

APUESTA. Lazora y Detinsa han llegado a un acuerdo para la adquisición de Vivienda Protegida en Alquiler por valor de más de 71 millones de euros. La operación contempla la compra, por parte de Lazora, de siete promociones ubicadas en la Comunidad de Madrid.

EXA registra un aumento del 40% en su facturación

RESULTADOS. La consultora EXA Asesores Inmobiliarios facturó el pasado año 23 millones de euros, registrando un incremento del 40% con respecto al año anterior. En rueda de prensa, el presidente de la compañía, Raphäel Andrieu, calificó 2007 como «un buen año» y apostó por el futuro en la compañía, con la incorporación de un nuevo servicio corporativo.

El director gerente de Grupo 2 Reunidos, Gonzalo Feltrer, en uno de los despachos de la firma en la calle Samaría. / JOSÉ AYMÁ

ENTREVISTA

GONZALO FELTRER

DIRECTOR GERENTE DE GRUPO 2 REUNIDOS

«La posventa exige diligencia y dedicación»

M. MARTÍNEZ GARCÍA

Avalan a la empresa 30 años de experiencia, aunque no fue hasta hace un lustro cuando se *bautizó* con su nombre actual. Grupo 2 Reunidos es una promotora madrileña que interviene en todas las etapas de la construcción de viviendas. Desde la transformación y gestión del suelo hasta la posventa, su equipo humano controla el conjunto del proceso. Y de esta «visión global» del sector hace gala su director gerente, Gonzalo Feltrer, un ingeniero agrónomo ligado al ámbito inmobiliario desde su etapa estudiantil.

Pregunta.– ¿Cuáles son las principales actividades de la compañía que dirige y dónde se desarrollan?

Respuesta.– Nos dedicamos al suelo residencial y a las obras de edificación, sobre todo de vivienda unifamiliar y multifamiliar. Trabajamos principalmente en Madrid, Guadalajara y Toledo y tenemos proyectos en Asturias, Cantabria y Cataluña. Hemos construido también aparcamientos: tres en la Comunidad de Madrid, siempre en suelo libre, entre 1995 y el año 2000. Y tenemos capacidad para gestionar operaciones de terceros. En este sentido, por ejemplo, colaboramos con varias cooperativas.

P.– Terralia es la constructora que desarrolla sus promociones. Aunque es independiente, nació como apuesta de futuro de Grupo 2 Reunidos...

R.– En 2003 tomamos la decisión empresarial de crearla con el objetivo de potenciar la calidad de la edificación de nuestros inmuebles y de, al controlar todo el proceso, mejorar la posventa. Es imposible que no haya defectos en las obras, no en vano las realizan personas, pero sí creemos imprescindible que se subsanen con la mayor diligencia y dedicación. Terralia lleva unas 300 viviendas construidas en estos cinco años en Madrid, Colmenar, Ontígola y Guadalajara, y está trabajando en Cubas de la Sagra. La intención es que siga desarrollando nuestras promociones, pero eso no quiere decir que vayamos a trabajar con ella en exclusiva.

P.– ¿Por qué tipo de productos apuesta la empresa?

R.– Tenemos dos gamas: la asequible a la mayoría de bolsillos, normalmente con financiación del 80%, y la exclusiva. Ofrecemos viviendas pareadas de calidad media con buenos acabados y precios que oscilan entre los 240.000 y los 300.000 euros en parcelas de 250 metros cuadrados –unos 180 construidos– situadas en Ontígola y Cubas de la Sagra. Por otro lado, ofertamos unifamiliares adosados de alta calidad en Guadalajara. Allí hemos puesto en práctica una solución novedosa: además del interior con piscina y jardín, cada casa dispone de un acceso directo al aparcamiento a través de una rampa común. Esa única entrada mejora mucho el aspecto del complejo. Apostamos por los espacios comunes con equipamiento. También vendemos domicilios de gama alta en Barajas en parcelas de unos 250 metros cuadrados –200 construidos– por unos 450.000 euros en Guadalajara y hasta un millón en Madrid.

> «Nuestros residenciales se distinguen por el equipamiento y los espacios comunes»

P.– ¿Se plantean realizar promociones de vivienda protegida?

R.– Hemos hecho algo de VPT, ahora VPPL, en Sanchinarro, pero no tenemos suelo para desarrollar esta tipología de hogares ni ha sido importante en la historia de la empresa.

P.– ¿Ha cambiado mucho el cliente en los últimos tiempos?

R.– Desde luego, se lo piensa más a la hora de decidirse por la compra y demanda gran cantidad de información. La clave está en buscar nuevas opciones y estrategias. Nuestro planteamiento es ir sacando al mercado nuestro producto de forma algo más lenta y esperar a ver cómo evoluciona la situación. Pero el hecho de que sea asequible nos da tranquilidad. No olvidemos que el precio es decisivo a la hora de decantarse.

P.– ¿Están involucrados en alguna otra actividad más allá del residencial?

R.– Estamos construyendo nuestra nueva sede, una oficina de 13.000 metros cuadrados en Méndez Álvaro, y tenemos algo de suelo terciario e industrial que estamos estudiando si desarrollar o colocar en el mercado, aunque no existe ninguna necesidad de desprendernos de él. La posibilidad de entrar en otros sectores, desde luego, la valoramos.

P.– ¿Cómo abordan el futuro próximo?

R.– Este año, con más de 200 viviendas en marcha en diferentes fases, nuestra filosofía es mantenernos. Vamos a ver qué pasa en los próximos meses.

OTROS MERCADOS

Novedosas estrategias acercan a ÑXXI a la «realidad del mercado»

M. M. G.

La promoción de viviendas y las energías renovables son los dos principales *campos de juego* de la empresa cordobesa ÑXXI, que realizó su primera operación a finales de 2002. En su origen está la decisión de «aunar esfuerzos» de un grupo de emprendedores vinculados al sector. Y, de momento, la apuesta «ha merecido la pena», constata el director de la firma, Fernando Albuger.

Con cerca de 40 empleados, ÑXXI desarrolla su actividad en Córdoba, Málaga, Granada, Sevilla, Ciudad Real, Valencia y Murcia. Hace poco más de un año llevó su negocio a Argentina, un mercado «abierto» y con un crecimiento anual «cercano al 10%», equiparable al de la India o China, asegura Albuger. El idioma ha sido determinante a la hora de decidirse por la internacionalización en América Latina. «Vimos que llegábamos tarde a Europa del Este. Además, la comunicación es muy importante, pero en naciones como Polonia no se domina el inglés y es necesario un traductor».

El futuro inmediato de la compañía pasa por Madrid donde, a través de una sociedad, prestará servicios a cooperativas y comunidades. Un modelo, basado en autopromociones a cargo de colectivos, que pretende extender a Castellón, Albacete y Sevilla. «Es una oportunidad en momentos no muy boyantes», apunta el presidente. Y es que, «consolidarse y diversificar» son sus principales retos.

Sin olvidar ofrecer respuesta a las exigencias de un público cada vez con mayores «inquietudes» que pide «algo más: jardín, piscina, *spa* y edificios con diseño atractivo». ÑXXI se esfuerza ahora en «atacar la reticencia del cliente a adquirir viviendas» con ofertas como el alquiler con opción a compra, la financiación del 100% del domicilio o el compromiso de quedarse con la casa antigua si sus dueños no consiguen venderla antes de la entrega de la nueva. Estrategias con las que busca «adaptarse a las nuevas situaciones del mercado». Entre sus objetivos está profundizar en el ámbito de las energías renovables y dar el salto del sector inmobiliario al tecnológico y las explotaciones agrícolas.

EMPRESA: Grupo ÑXXI.
DIRECCIÓN: Fernando Albuger, presidente.
LOCALIZACIÓN: Andalucía, Castilla-La Mancha, Comunidad Valenciana, Murcia y Argentina.
ACTIVIDADES: Promoción de viviendas y energías renovables.
VIVIENDAS ENTREGADAS: 355 en 2007. Un total de 1.900 en proyecto.
FACTURACIÓN: Más de 98 millones de euros en 2007.
INVERSIÓN EN SUELO: 114 millones de euros.

CP Grupo: «Durante 2008, nos afianzaremos en Rumanía»

ROCÍO RUIZ

En 1992, Carlos Pinilla decidió ampliar su ámbito de actuación de su estudio de arquitectura hacia la promoción de viviendas. Desde sus primeros desarrollos de comunidades de propietarios, CP Grupo ha crecido, consolidando su posición en el mercado madrileño, tanto residencial como terciario, así como creando varios proyectos de internacionalización en Rumanía.

«En 2007, dimos el salto al mercado internacional, abriendo una sede en Rumanía, para desarrollar promociones en los países del Este, comenzando por la construcción de un edificio de 16 plantas en Bucarest, que empezaremos a comercializar durante este mes», explica Jaime Pinilla, director gerente de CP Grupo.

Para Pinilla, el país europeo es un interesante mercado para los planes de la compañía. «Es un país con un gran potencial económico, y necesita una renovación de todo el parque inmobiliario. El éxito de esta renovación depende en gran parte de que las promotoras extranjeras sepamos ayudar a este mercado, sin que las especulaciones acaben con los recorridos económicos», señala Pinilla.

CP Grupo destina parte de su producción de residencial al segmento de vivienda de protección oficial, así como al terciario. «2007 ha sido un año excelente para el terciario. Confiamos que durante el presente año se mantenga», agrega el director gerente. En este sentido, la promotora madrileña ha comenzado la construcción de un edificio de oficinas en el barrio de Montecarmelo.

La actividad patrimonial de CP Grupo se reparte entre oficinas (41%), vivienda residencial (14%), comercial (8%) y el resto para garajes (37%).

EMPRESA: CP Grupo.
DIRECCIÓN: Jaime Pinilla, director gerente de CP Grupo.
ACTIVIDAD: Promoción.
UBICACIÓN: Comunidad de Madrid y Rumanía.
NÚMERO DE VIVIENDAS REALIZADAS: En 2007, se entregaron 21.200 m² de vivienda libre y este año tienen previsto entregar 14.000 m² de VPO y 5.000 m² de vivienda libre.
FACTURACIÓN: En 2007, 80 millones de euros.

CONFIDENCIAL... POR MARIANA SALVATIERRA

Los hoteles en patrimonio, la 'niña bonita' del sector

...Y LA SALA DE FIESTAS EN LA VIVIENDA... Y LA 'BANCODEPENDENCIA'... Y MAQUILLAR LAS CUENTAS...Y LA ENTRADA EN EL CLUB MÁS SELECTO... Y LA SALIDA DE NOVATOS... Y LAS MEJORES GUÍAS 'DE VIAJE INMOBILIARIO'

El giro hacia el patrimonial pasa por los hoteles

Al igual que mencionar sus incursiones en Europa del Este, afirmar que se es patrimonialista está de moda entre las firmas patrias. Queda bien, cómo no, hacer gala de un giro hacia este último ámbito en un momento de repliegue del residencial. Digamos que es sinónimo de afrontar el futuro con confianza. Pero no todas las posibilidades son igual de viables.

Más allá de las oficinas y el *retail*, los hoteles se erigen –sin olvidar las residencias de la tercera edad– como uno de los más acogedores refugios del sector. No son pocos los que consideran que la oferta de plazas en lugares como Madrid está lejos de cubrir las necesidades –mucho menos si fuera elegida sede de los Juegos Olímpicos–, pero es un tipo particular de estos establecimientos, los hoteles de servicio limitado –llámense también *budget* o *low-cost*– donde podría estar la clave. Al menos, en Estados Unidos funcionan, y muy bien, mientras que en España su presencia, aunque cada vez mayor, es todavía anecdótica.

Lo último: sala de fiestas privada al lado de casa

Ya no nos conformamos con un sencillo adosado con una o dos plazas de aparcamiento y zonas de juego para los niños. El cliente hace gala, día a día, de dosis de exigencia que no demasiado tiempo atrás eran impensables. Junto a complementos que antaño formaban parte de la *parcela* del lujo –pistas de pádel o *spa*, a modo de ejemplo– ahora quiere presumir de vivienda con diseño exterior atractivo. Lo refería recientemente un experimentado promotor, quien apuntaba como última novedad en cuanto a *incorporaciones* en los *extras* de los complejos residenciales las salas de fiestas para reuniones familiares o celebraciones de fiestas de cumpleaños infantiles.

Un modelo que ya es visible en países como Argentina y que aporta un valor añadido con mucho «potencial». Sería bueno tomar nota: disfrutar de un presente *despejado* depende, más que nunca, de saber anticiparse a las necesidades de los compradores.

El 'escollo' de la excesiva 'bancarización' del país

Pocos discuten que España es un país tremendamente bancarizado. Un extremo que, en un contexto de desaceleración financiera mundial, no es precisamente positivo. En especial porque *condena* a los sectores con necesidades de financiación más fuertes, como la construcción, a percibir en mayor medida los efectos del desajuste. Aunque casi todos los expertos coinciden en señalar que ni ha dejado ni dejará de existir la demanda, un alto porcentaje augura que habrán de transcurrir dos o tres años para recuperarse.

El colorido de sus ventanales es signo distintivo del hotel Hesperia de Bilbao. / DAVID DE HARO

Los compradores demandan cada vez más residenciales con piscina y un diseño atractivo. / DIEGO SINOVA

'Afear' el balance puede no ser mala opción

Los balances saneados en momentos de repliegue no son siempre la mejor estrategia para salir del paso. El responsable en España de una importante compañía inversora inmobiliaria foránea reflexionaba al respecto, muy aplaudido por su auditorio, hace unos días: el rescate de los fondos internacionales no es factible –en Estados Unidos los árabes parecen estar solventando parte del problema– si la situación no alcanza el grado de problemática. Y eso que fuera de nuestras fronteras sí parece percibirse de esta manera. A tenor de las afirmaciones de este analista no es nada fácil, en estos momentos, que una firma española logre siquiera presentar un plan de colaboración ante un comité de una institución foránea. Claro, salvo que se trate de empresas «muy rodadas».

Sólo unos meses más para sentarse con los poderosos

Dos años más hubieran bastado: 24 meses para que España pudiera *tutear* a los países más industrializados del planeta, para que su voz fuera oída en foros de la importancia del G-8. ¿Oportunidad perdida? No del todo. Aunque el futuro próximo apunta a que locomotoras como las naciones asiáticas emergentes, en plena efervescencia económica, adelantarán a nuestro país en la carrera, la baza patria está –y así lo ponían de manifiesto algunos analistas esta misma semana– en que el grado de madurez de nuestra economía permita superar el *purgatorio* que se avecina para volver, dentro de un tiempo, a la *liga* de los grandes. El sector inmobiliario ha sido una de las grandes bazas de este crecimiento espectacular. Está claro que su recuperación es imprescindible para volver a *jugar* con las superpotencias.

Otra clave: 'desamateurizar' el sector inmobiliario

Los foros extranjeros no están siendo nada benevolentes con las empresas inmobiliarias españolas y, por ende –o viceversa–, con la economía. No hace falta leer el *Financial Times*, basta con escuchar las consideraciones de los expertos que nos visitan en busca de negocio. La entrada de mucho *amateur* en el sector ha podido provocar más de una «distorsión», comentan. Pero contra esto, también hay receta: la buena noticia es que los momentos de desaceleración contribuyen a que estos *invitados* hagan *mutis por el foro*.

Una guía de éxito para la internacionalización

La *Guía de la promoción inmobiliaria* dedicada a Polonia que han editado la Fundación Asprima y varios socios colaboradores ha tenido un gran éxito. Al análisis sobre la situación económica, el marco legal y el régimen fiscal se unen tanto direcciones de interés para los promotores como ferias locales, asociaciones o prensa. La buena acogida de la publicación ha hecho que sus creadores piensen en continuar este trabajo con otras guías.

Europa del Este será el gran protagonista. Se esperan pronto publicaciones muy parecidas dedicadas a Rumanía, Hungría, Bulgaria... Sin duda, estas guías de viajes serán parte del equipaje de muchos promotores.

confidencial.inmobiliario@elmundo.es

OFERTA A LOS LECTORES de EL MUNDO

Micro Helicóptero Teledirigido

¡Cabe en la palma de la mano! El helicóptero más pequeño del mundo

Este helicóptero nació para volar, y si no fuera por el hecho de que en algún momento tenemos que dar un golpe al agua por aquí, pasaríamos la mayoría del tiempo en misiones de reconocimiento a los despachos ajenos...

- Viene dispuesto para volar.
- Fabricado de espuma de polipropileno resistente.
- Sistema de auto estabilidad incorporado.
- Innovador sistema ya instalado de infrarrojos de banda ancha de 2 canales y tribanda A, B y C.
- Se recarga con el transmisor incluido.
- Luz LED estroboscópica azul para vuelos nocturnos.
- Hélice de cola de repuesto.
- Para edades + 8 años.
- Necesita 6 pilas AA para el transmisor (no incluidas).
- Los colores pueden variar.

Tamaño:
Helicóptero: 17 x 7 x 4 cm.
Transmisor: 14 x 13 x 4.5 cm.

AHORA tan sólo: 39.95 € IVA incluido

OFERTA 2 UNIDADES por sólo, 75 € (IVA incluido)

Los gastos de envío serán igual para 1 que para 2 unidades.

Sólo se sirve en Península.

SOLICÍTELO YA EN EL: 902 99 99 36

DESCUBRA ESTA Y OTRAS OFERTAS EN: www.elmundo.es/ofertasalosclectores

FORMAS DE PAGO:
Tarjeta de crédito o pago contrareembolso.
GASTOS DE ENVÍO:
Pagos con tarjeta de crédito: 10€.
Pagos contrareembolso: 12,50€.

es una promoción de

A efectos de lo dispuesto en la Ley Orgánica 15/1999, de 13 de diciembre, de Protección de Datos de Carácter Personal, GRUPO RON 2005 S.L.. (en adelante GR) le informa de que los datos personales facilitados por usted, serán incorporados a un fichero automatizado, titularidad de GR, con la finalidad de que GR gestione los pedidos solicitados por usted. Sus datos serán cedidos a UNIDAD EDITORIAL, S.A. (EL MUNDO), LOGINTEGRAL 2000 S.A.U y MUNDINTERACTIVOS S.A con la finalidad de que éstas le informen, bien por correo electrónico o por cualquier otro medio, de todos aquellos productos y servicios que considere que puedan ser de su interés. En el caso de comunicaciones comerciales a través de correo electrónico o medio equivalente, el usuario presta su consentimiento expreso a UNEDISA para el envío de publicidad a través de dicho medio. Este consentimiento podrá ser revocado en cualquier momento mediante solicitud dirigida a la siguiente dirección lopdatosincidencias@elmundo.es de UNEDISA. Por último, le informamos de la posibilidad de ejercitar los derechos de acceso, rectificación, cancelación y oposición, mediante petición escrita dirigida a UNIDAD EDITORIAL, S.A. (DEPARTAMENTO LOPD), a la calle Pradillo, 42, 28002 Madrid.