SU VIVIENDA

● PROFESIONALES

ENTREVISTA

IBERDROLA INMOBILIARIA. El subdirector general de Planificación de la filial inmobiliaria, Emilio Vázquez, destaca la edificabilidad bioclimática como la seña de identidad de sus desarrollos, apostando por la filosofía de sostenibilidad de la compañía. / 7

EN PORTADA

DIÁLOGO. Los promotores se muestran preocupados ante la negativa del Gobierno de intervenir en el ajuste inmobiliario con medidas que fomenten la flexibilidad crediticia. El Ejecutivo mantiene una política similar a la del Reino Unido y distinta a la de EEUU. / PÁGINAS 1 Y 3

EMPRESAS

DUPROCOM. La promotora centra su actividad en el desarrollo de grandes proyectos comerciales en diferentes lugares de España con un gran valor añadido. Su objetivo es hacer un centro al año. Desde hace cuatro años parte de su cartera está dedicada al sector residencial. / PÁGINA 6

SECTORES

NORMATIVA. El Gobierno de Murcia aprueba una serie de medidas con el fin de adaptar su plan regional al texto reformado por el Ministerio de Vivienda, entre las que destaca la posibilidad de calificar vivienda libre como protegida y frenar la recesión del mercado residencial. / PÁGINA 4

PROURVI. La promotora desarrolla vivienda de lujo y locales comerciales, con una filial destinada a la VPO. / 6

HATO VERDE GOLF. Un gran inmueble de oficinas eficiente con el medio ambiente en Zaragoza es el principal reto de la empresa. / 7

GRUPO FARALLÓN. La estrategia de la firma argentina se centra en buscar sinergias con compañías españolas. / 7

Siete municipios engrosarán el parque de viviendas de Madrid

MÓSTOLES, ALCOBENDAS, LAS ROZAS, NAVALCARNERO, MECO, COLMENAR DE OREJA Y MORALEJA DE ENMEDIO CONSTRUIRÁN ALREDEDOR DE 42.000 CASAS CUANDO SE APRUEBEN SUS RESPECTIVOS PGOU

CARMELO J. PÉREZ HDEZ.

En la actual coyuntura de recesión económica general y de ajuste en el sector inmobiliario, una verdad se impone con más fuerza que el resto: el mercado sigue necesitando casas. Si en algo están de acuerdo los expertos es en que el negocio del ladrillo no se *congelará* por completo por muy recios que sean los vientos.

Y esto por varias razones, la principal de las cuales es que la demanda sigue siendo muy alta: siempre habrá personas dispuestas a crear un hogar, que busquen una casa más adecuada a sus actuales circunstancias, que hagan uso de sus ahorros para adquirir el hogar de sus sueños, que se vean obligados a comprar por cambios en su situación laboral, que vuelvan al lugar que les vio nacer, que encuentren el *chollo* irresistible que andaban buscando…

Para dar respuesta a estas necesidades, los adquirentes de casas pronto contarán con nuevas y sustanciosas ofertas en varias localidades de Madrid, inmersas en los trámites finales de sus respectivos Planes Generales de Ordenación Urbana (PGOU), de sectorización o rectificación de los mismos: Móstoles, Alcobendas, Las Rozas, Navalcarnero, Meco, Colmenar de Oreja y Moraleja de Enmedio.

«Es una excelente noticia, la llegada de estas nuevas casas al mercado es absolutamente imprescindible», sentencia Carlos San Gregorio, subdirector general de Arnaiz Consultores. «Y hasta cabe decir que, por muchas que se construyan, serán siempre pocas para satisfacer el volumen de la demanda existente», añade.

Ante la incertidumbre generada por la actual situación, San Gregorio apunta que las particulares condiciones de la Comunidad de Madrid (CAM) permiten ver algo de luz al final del túnel: «La coyuntura desfavorable afecta a todo el país, pero en Madrid influye menos porque el 90% de las viviendas se destina a primera residencia, un mercado más *sacrificado* en el que los clientes están dispuestos a aceptar un mayor endeudamiento», explica.

SU VIVIENDA le ofrece esta semana un pormenorizado recorrido por la oferta que a medio plazo pondrán en el mercado estos siete municipios de la CAM, que pronto contarán con los permisos necesarios para la ejecución de un nuevo ordenamiento urbano en sus términos municipales. SIGUE EN PÁGINAS 2 Y 3

PACO TOLEDO

Valdebebas empieza a ver la luz

La Junta de Compensación de Parque de Valdebebas ha finalizado las obras de infraestructuras de urbanización. La inversión ha sido de 138 millones de euros, el coste contratado. Igualmente, han sido adjudicados los acabados de la urbanización por un presupuesto de 68 millones de euros y un periodo de ejecución de 18 meses. En las obras de infraestructuras se han empleado 36 meses y se han construido nada menos que 661.500 metros cuadrados de calles.

Los entramados se 'adueñan' del jardín

CÓMO VESTIR LOS ESPACIOS 'VERDES' DE LA CASA

Los materiales entramados irrumpen con fuerza en la decoración del jardín. Confeccionados con fibras sintéticas y líneas depuradas, sofisticados y versátiles, transmiten una sensación única a este espacio de recreo de la casa. La combinación perfecta viene de manos del aluminio, dando lugar a elementos decorativos de cuidada estética y bajo peso. Diseñar los rincones *verdes* del hogar es todo un arte en el que un adecuado uso del color garantiza la creación de un entorno equilibrado. Para disfrutar de tan singular espacio en todo momento, una correcta iluminación es el complemento perfecto para que surjan ambientes nocturnos cálidos y acogedores. PÁGINA 11

«Hay que garantizar que no falte VPO»

ENTREVISTA CON EL PRESIDENTE DE LA AVS

«Lo que hay que garantizar es que no falte VPO (Vivienda de Protección Oficial)». Ésta es una de las reflexiones realizadas por Francesc Villanueva, presidente de la Asociación Española de Promotores Públicos de Vivienda y Suelo (AVS), a este suplemento. Experto en este tipo de casas, se acuerda también de los grupos sociales que no pueden acceder ni siquiera a un piso de protección oficial. Al respecto, dice: «El sector público tiene que velar para que exista una producción de vivienda para el colectivo social que no llega a los precios de VPO». También piensa que la vivienda protegida de alquiler con opción a compra no servirá para dinamizar el mercado. PÁGINA 5

Subasta Inmobiliaria
Viviendas, Locales, Naves Industriales, Garajes, Trasteros y Suelos.
17 de junio de 2008 - Barcelona
Hotel Fira Palace. Avd. Rius i Taulet, 1-3 - 08004 Barcelona
19 de junio de 2008 - Alicante
Hotel Meliá Alicante. Plaza del Puerto, 3 - 03001 Alicante
Inmuebles ubicados en: Cataluña, Comunidad Valenciana, Murcia, Aragón y Baleares. Descuentos de hasta el 50 %
ROAN
Información y solicitud de catálogos 902 185 186 www.reservasubastas.com
reser

Terrenos destinados a la construcción de nuevas viviendas en el sector Los Carrilles, en el madrileño municipio de Alcobendas. / PACO TOLEDO

Siete municipios aumentarán la oferta de viviendas en la Comunidad de Madrid

MÓSTOLES, ALCOBENDAS, LAS ROZAS, NAVALCARNERO, MECO, COLMENAR DE OREJA Y MORALEJA DE ENMEDIO TIENEN PREVISTA LA CONSTRUCCIÓN DE EN TORNO A 42.000 CASAS CUANDO SE APRUEBEN DEFINITIVAMENTE SUS PLANES DE ORDENACIÓN URBANA

Viene de página 1

Lo de «pronto», claro está, es un decir. El proceso que conduce a la aprobación definitiva de un PGOU es largo y complejo. Además, salvado este primer escollo, mucho tiempo habrá de pasar también hasta que se remueva la primera porción de terreno.

«Por eso es tan importante que estos siete municipios estén a punto de concluir la primera fase del proceso, aunque habría que agilizar también el trámite entre la calificación de los terrenos y su urbanización», apunta Carlos San Gregorio.

MÓSTOLES

El mayor de los municipios madrileños cuyo Plan General se encuentra en una avanzada fase de estudio tiene clara su vocación de «ciudad para el empleo», explica Alberto Rodríguez de Rivera, concejal de Urbanismo. Aunque aún no hay fecha para la aprobación definitiva del documento, en el Consistorio confían en tener el visto bueno provisional a finales de mayo y en entregar el proyecto definitivo a la Comunidad a principios de junio.

Las perspectivas para los potenciales compradores de casas son buenas, pues se contempla la construcción de 13.340 hogares. «De ellos, 6.352 contarán con algún tipo de protección, a los que hay que sumar otros 1.692 en terrenos cedidos a la CAM. Por tanto, un 54% de las nuevas edificaciones serán protegidas», explica Rodríguez de Rivera.

Además, desde el Ayuntamiento apuntan a un cambio de rumbo en cuanto al tipo de edificaciones: «La vivienda libre no había sido cuidada hasta el momento, por lo que las personas que aspiraban a una casa de mayor categoría se iban de Móstoles. Con el nuevo planeamiento esto no va a pasar».

La oferta, por tanto, está diseñada para atender a todo tipo de necesidades: «De los cinco sectores edificables de la localidad, uno está destinado a viviendas en altura, otros tres combinarán los bloques con casas unifamiliares y otro contará exclusivamente con este último tipo de viviendas», refiere el concejal.

Casi la mitad del territorio municipal goza de algún tipo de protección. Para mantener este crecimiento «sostenible y respetuoso con el medio ambiente», los planes municipales están diseñados para alcanzar en 15 años una población no superior a las 260.000 personas.

En cuanto a los precios, el concejal de Urbanismo considera que «seguirán evolucionando hasta un punto intermedio entre los más asequibles de la zona sur y los más caros del norte». Reconoce, sin embargo, que no será fácil conseguir tal moderación de los costes: «Las excelentes comunicaciones de nuestra localidad nos convierten en un lugar ideal para vivir», argumenta.

ALCOBENDAS

«Tenemos prevista la construcción de entre 7.000 y 8.000 viviendas, lo que supondrá un incremento de población a medio plazo de entre 20.000 y 25.000 personas, unas cifras adecuadas para el tipo de crecimiento que buscamos». El escenario más inmediato en el panorama residencial de Alcobendas lo dibuja Ramón Cubián, delegado de Urbanismo y Vivienda.

Después de haber recibido el informe medioambiental definitivo por parte de la CAM, el municipio afronta ahora los trámites de aprobación provisional del PGOU, cuyo visto bueno definitivo está previsto para este mismo año. «Hemos incorporado notables modificaciones fruto de acuerdos con la Comunidad a fin de consolidar un crecimiento sostenible y adecuado a las infraestructuras actuales y futuras», explica.

Los nuevos planeamientos residenciales de la localidad se concentran en el sector conocido como Los Carriles, a los que se suman otras actuaciones puntuales en lugares urbanísticamente ya consolidados. «En el núcleo urbano hay previstas no menos de cinco actuaciones, aunque no podemos dar detalles de todas para evitar movimientos especulativos. En estos casos, el 100% de las viviendas se inscriben en el Plan Joven de la CAM», adelanta el concejal.

Los nuevos compradores de casas pueden esperar un amplio abanico de tipologías y precios en Alcobendas: «Seremos poco intervencionistas en los proyectos de la iniciativa privada, tanto a la hora de determinar la superficie de los hogares como su coste. Lo único que pedimos es que se respete el número acordado», refiere Cubián.

EN PORTADA

LAS ROZAS

El nuevo diseño urbanístico de Las Rozas, pendiente de aprobación provisional por parte del Ayuntamiento, consolidará su posición como uno de los municipios más populosos de la Comunidad de Madrid. «En 10 años esperamos llegar a los 110.000 habitantes», explica Francisco Sánchez, concejal de Urbanismo.

La revisión del PGOU contempla la construcción de 5.771 viviendas, entre unifamiliares y edificios de tres alturas, habiéndose situado el tope máximo en 7.556 viviendas. También queda recogido en el texto que el 20% de la edificabilidad de los nuevos desarrollos se dedique al sector terciario y a equipamientos, conformando el llamado «barrio mixto», donde se mezclen las viviendas con comercios y servicios.

Además, quienes decidan montar su hogar en la localidad podrán disfrutar de un ambicioso planeamiento medioambiental que va «más allá» de lo estrictamente legal: «El nuevo Plan establece un área de protección ambiental de 100 metros de ancho previa a los lindes con el Parque Regional en torno al río Guadarrama y también está prevista la creación del parque de La Granja, de 11 hectáreas», concluye el concejal.

NAVALCARNERO

En Navalcarnero las previsiones apuntan a que no será preciso esperar mucho tiempo para hacerse con una vivienda nueva. La revisión del PGOU ha superado ya todos los trámites municipales y se encuentra pendiente de la aprobación definitiva por parte de la CAM.

«Contemplamos la construcción de 5.165 viviendas a medio y largo plazo en las 3.153 hectáreas urbanizables de que disponemos», explican fuentes municipales, quienes matizan que el objetivo es consolidar «una nueva corona de desarrollo».

El punto de mira de la corporación municipal, sin embargo, está puesto más allá de la cifra de inmuebles autorizados. «Estimamos un incremento de población de unos 15.000 habitantes en los próximos 15 años. Se trata de un crecimiento lento y moderado porque queremos mantener nuestra identidad de pueblo», añaden.

En cuanto a la evolución de los precios, en el Consistorio consideran que al haber liberado gran cantidad de suelo se favorecerá un frenazo en el encarecimiento de las casas, privilegiando, además, las Viviendas de Protección Pública (VPP), pues en Navalcarnero no hay VPO.

MECO

En Meco lo tienen claro: «Primero son las infraestructuras, las dotaciones y los servicios y luego vendrán las casas. Por eso nos hemos impuesto una moderación temporal a la hora de desarrollar los planeamientos previstos. De hecho, es muy probable que en esta legislatura no emprendamos la construcción de viviendas en ninguno de los nuevos sectores aprobados», sentencia Pedro Luis Sanz, alcalde de la localidad.

En concreto, y además de las infraestructuras básicas, el crecimiento del parque de viviendas está condicionado al desdoblamiento de la carretera de Alcalá de Henares y al de la A-2, además de la conexión de Meco con el polígono industrial y con el apeadero de Renfe.

De las 60 hectáreas destinadas a la construcción de hogares en el nuevo Plan, en fase de aprobación provisional, sólo se ha concretado hasta el momento la edificación de 1.924 en el sector A. «No nos limitaremos a unifamiliares, que es la tipología preferente hasta este momento y que no favorece la creación de vida social. Habrá adosados, pareados, viviendas en altura...», adelanta el primer edil.

El mensaje que quieren trasladar desde el Ayuntamiento a los futuros compradores de casas en Meco es rotundo: «Las perspectivas para quienes quieran vivir aquí son excelentes. Estamos muy bien comunicados y disponemos de grandes dotaciones, por lo que la presión de la demanda es fortísima. Con la construcción de nuevas casas es previsible que los precios se moderen», considera Pedro Luis Sanz.

COLMENAR DE OREJA

«Lo más notable en este momento es que esperamos una muy significativa reducción del número de viviendas proyectadas». Quien explica las perspectivas urbanísticas del municipio es Ángel Benito, jefe del Gabinete de la Alcaldía de Colmenar de la Oreja, cuyo PGOU se encuentra pendiente de aprobación provisional. «Esto es así, en parte, porque la CAM ha calificado como zona sensible agrícola una importante extensión de nuestro territorio, y en parte porque hemos protegido el 80% del mismo por decisión municipal, para favorecer el modelo de urbanismo que queremos», explica.

Las nuevas zonas residenciales se concretarán en dos sectores: los bordes del casco urbano y Valdeguerra. En cuanto al primero, de las 3.000 casas previstas en un principio se construirán poco más de 1.000. «Otro tanto pasará en Valdeguerra, donde pasaremos de 12.000 hogares a una cantidad aún no determinada, pero sin duda muy inferior», concreta Ángel Benito.

Tras las modificaciones pactadas, la principal preocupación de los responsables municipales es que cuadren las cuentas. «Lo más importante es que se llegue a acuerdos para que las reducciones necesarias sean *sensatas* y no afecten a la viabilidad económica de los planeamientos», concluye.

MORALEJA DE ENMEDIO

En el Consistorio de Moraleja de Enmedio han decidido no hacer declaraciones sobre su PGOU «hasta que sea aprobado definitivamente».

Según ha podido saber SU VIVIENDA, todo apunta en la actualidad a que la suma de las mismas no será superior a las 2.000 unidades. La información pública sobre el nuevo ordenamiento de la localidad prevé la construcción de VPO, viviendas libres unifamiliares y casas para los jóvenes del municipio.

Así van a crecer siete municipios de Madrid

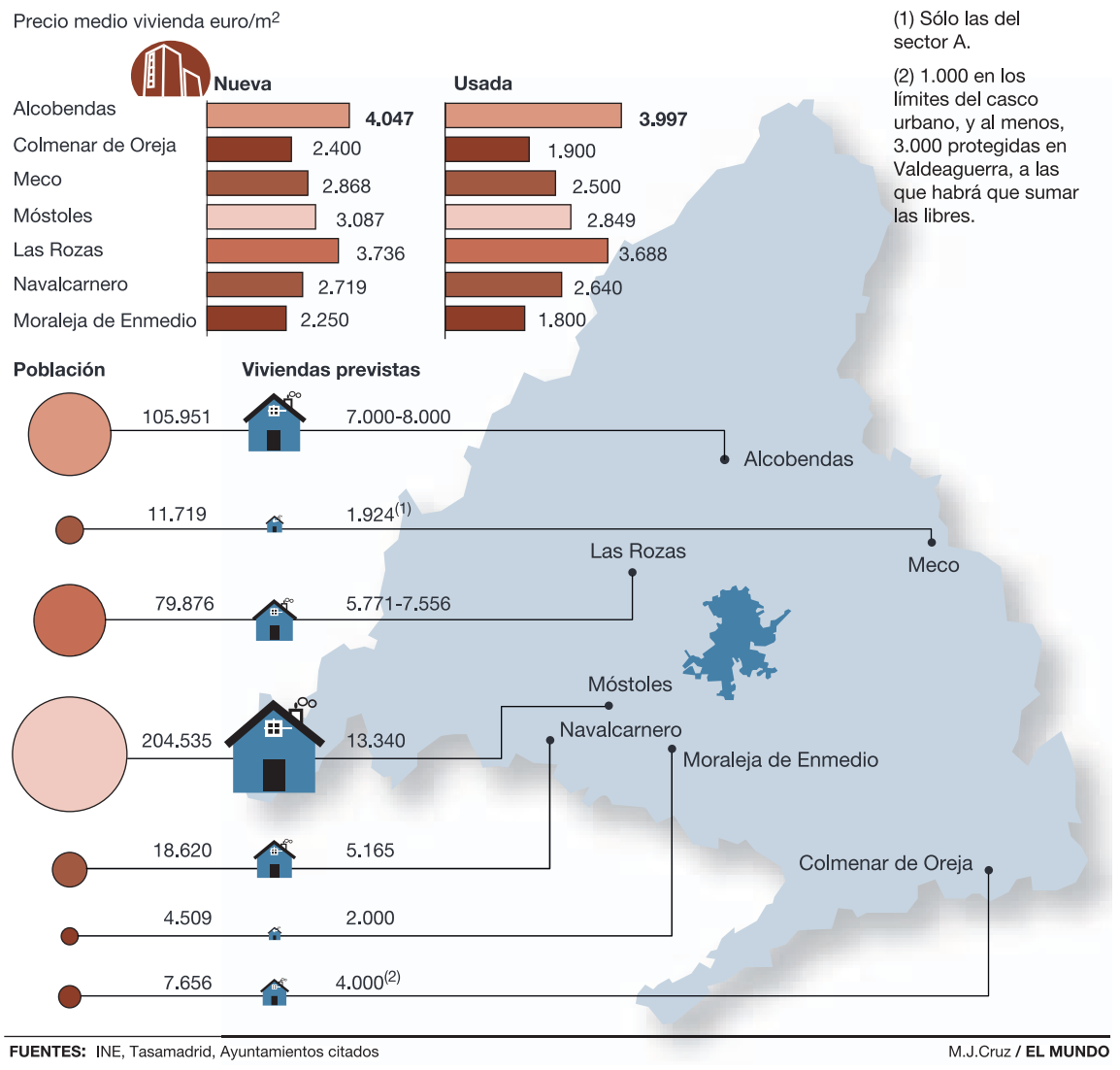

FUENTES: INE, Tasamadrid, Ayuntamientos citados

M.J.Cruz / **EL MUNDO**

APROBAR EL PGOU: UN PROCESO LENTO Y COMPLICADO

1. No es fácil construir una nueva ciudad o ampliar la existente. Los Planes Generales de Ordenación Urbana (PGOU) están sometidos a multitud de filtros administrativos diseñados para garantizar la viabilidad del proyecto.

2. El proceso comienza con la **elaboración de un documento de Avance**. A nivel municipal se realiza y se expone un primer estudio sobre la incidencia medioambiental del proyecto.

3. La Dirección General de Evaluación Ambiental (EA) de la Comunidad de Madrid (CAM) realiza un **informe previo de análisis ambiental** .

4. El Pleno del Ayuntamiento deberá dar el **visto bueno al documento de Avance:** el proyecto, la información pública y el informe de la EA.

5. El Consistorio debe elaborar un **documento urbanístico completo**, con su correspondiente estudio ambiental, tras solicitar los informes pertinentes. El mismo se aprueba por el Pleno municipal y se expone su contenido.

6. El Ayuntamiento elabora un **documento para Aprobación Definitiva,** que incluye el proyecto, las alegaciones públicas y los informes sectoriales solicitados con anterioridad.

7. Tras el **informe definitivo de análisis ambiental** realizado por la CAM, el Pleno municipal vota la Aprobación Provisional.

9. Una vez la Dirección General de Urbanismo ha realizado su informe, la Comisión de Urbanismo de la CAM decreta la **Aprobación Definitiva del proyecto**.

ACTUALIDAD

El comprador tiene entre 36 y 50 años y adquiere pisos libres y con hipoteca

ASÍ ES EL PERFIL DEL VIRTUAL PROPIETARIO SEGÚN UNA ENCUESTA DEL MINISTERIO DE VIVIENDA

MARTA BELVER

Si el comprador de casa modelo en España hiciera una visita fugaz a un fotomatón, la máquina de las cortinillas que corren a trompicones le devolvería un retrato de un trabajador de entre 36 y 50 años que busca piso en el mercado libre y lo encuentra en edificios construidos en altura. Así ha sido su perfil al menos desde el momento más álgido de *boom* (en 2002) hasta 2006, según la *Encuesta sobre la compra de vivienda principal* elaborada por el Ministerio que dirige Beatriz Corredor.

Al menos tres de cada cuatro potenciales propietarios en ese periodo, además, tuvieron que sentarse en una entidad financiera para negociar un préstamo hipotecario. Sin embargo, un 23% de los adquirentes pudo pagar a *tocateja* el importe de su nuevo hogar.

En la Comunidad de Madrid (CAM) la opción de pago en efectivo es más complicada y sólo un 15% de los ciudadanos que rubricaron una escritura en el lustro citado pudieron emprender el viaje de la adquisición sin llevar en la mochila el crédito de un banco o de una caja de ahorro.

Dentro del capítulo de las tipologías, el 67% de los clientes en el conjunto del país se decantaron por pisos edificados en bloque. El resto compraron, por este orden, unifamiliares independientes, adosados y pareados (14,2%, 12,7% y 5,5%, respectivamente).

La cifra de residentes en inmuebles en altura aumentó sensiblemente en la región madrileña, hasta el 78%, debido, principalmente, al coste del metro cuadrado, que está ya en la cota de 3.004 euros. En cuestión de chalés, los empadronados en la Comunidad prefirieron construcciones en hilera antes que aisladas.

Más libre que protegida

La *Encuesta sobre la compra de vivienda principal*, realizada con una muestra de 26.955 hogares, también revela que la inmensa mayoría de las compras en España se realizó en el mercado libre (82,3%) y apenas uno de cada 10 ciudadanos resultó agraciado con una casa de protección oficial. Casi la mitad eligió pisos de segunda mano y de los que compraron casas a estrenar el 28,8% lo hizo sobre plano y el 21,5% sólo cuando estaban finiquitados los inmuebles.

En Madrid, el número de compras a precios no regulados por las administraciones fue ligeramente superior (85%) e, inversamente, las adjudicaciones de pisos protegidos sensiblemente inferiores (7,9%). Lo que sí se disparó aquí fue el número de compras de pisos usados, hasta representar el 62,7% del total de operaciones.

De vuelta a la estadística nacional, la mayoría de hogares están compuestos por dos miembros (28,8%), seguidos muy de cerca por los de tres y cuatro personas (ambos con un porcentaje del 26%). Los buzones en los que sólo pone un nombre, en cambio, escasean, ya que apenas suponen un 8,5%.

Salvo en el caso de las viviendas unipersonales, que tampoco son excesivamente mayoritarias (7,6% del total), el paisaje madrileño de composición de hogares es sustancialmente distinto. En la Comunidad que preside Esperanza Aguirre los domicilios más recurrentes son sin discusión los de cuatro personas (36,3%). Tras ellos, pero ya de lejos, se sitúan los de dos miembros, que suponen uno de cada cuatro pisos, y los de tres (19% de los encuestados).

Y un último rasgo del perfil del comprador de viviendas en España, éste fecha de nacimiento en ristre. La mayoría de las adquisiciones se sitúa en la franja de edad de entre 36 y 50 años, mientras que de los 18 a los 25 es el periodo en el que menos escrituras se firman. En este perfil el ciudadano medio de Madrid sale retratado con el mismo ángulo que su *homólogo* nacional.

Perfil del comprador de vivienda entre 2002 y 2006

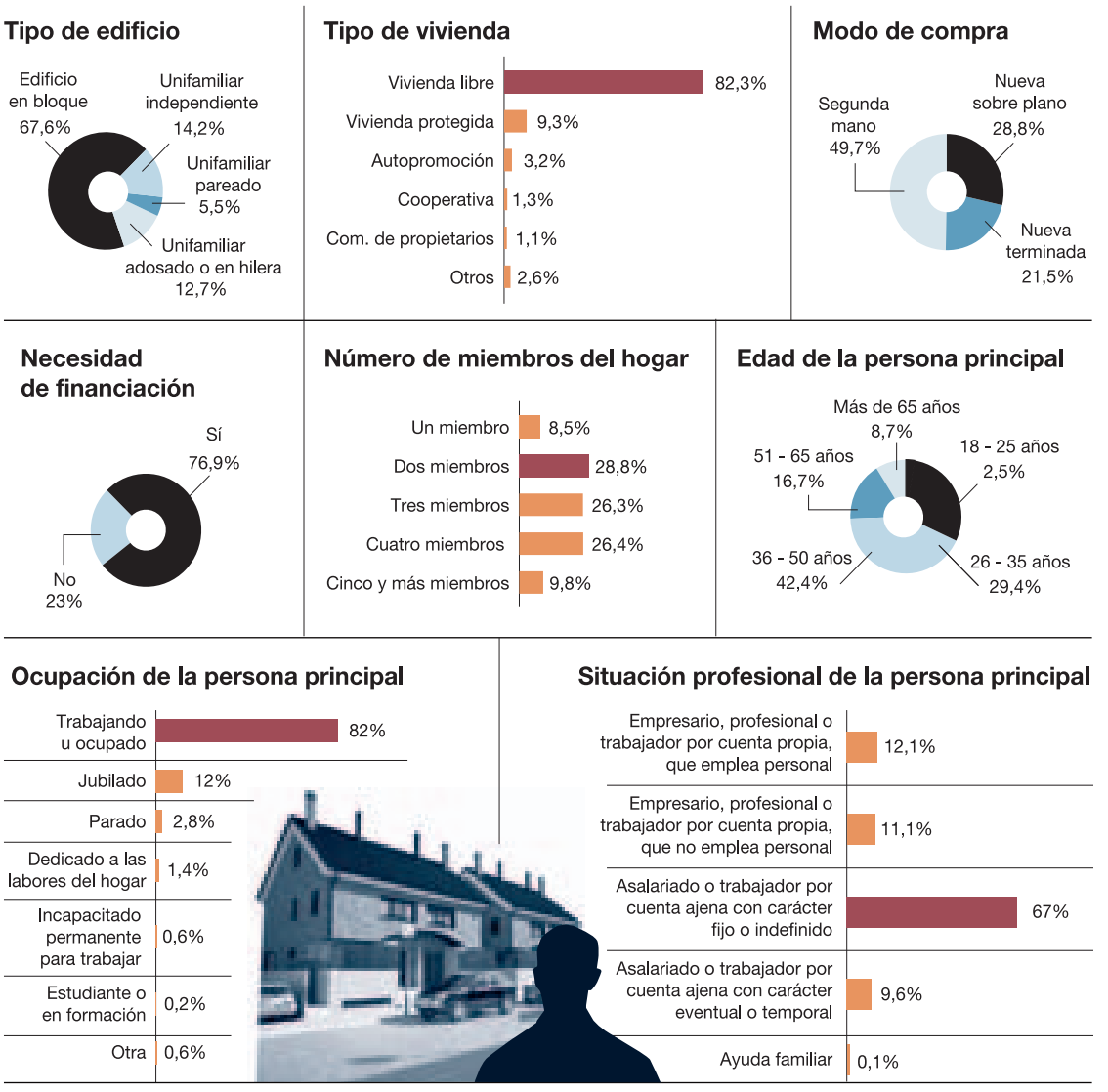

FUENTE: Ministerio de Vivienda

D.S. / **EL MUNDO**

Más de la mitad, con estudios superiores

Que se sepa, todavía no se requiere un máster para optar a la adquisición de una casa, pero lo cierto es que los candidatos a estampar su firma en una escritura de propiedad cada vez llegan más preparados en cuestiones educativas. De todos los adquirentes que sellaron operaciones de compra entre 2002 y 2006, el 54% tenía en su haber títulos de grado superior o universitarios.

Aún mayor es la unanimidad en el capítulo de ocupación de la persona principal. Según la *Encuesta sobre la compra de vivienda principal*, al menos ocho de cada 10 virtuales propietarios estaban trabajando en el momento de dar la entrada de su piso y sólo un 2,8% se encontraba en situación de desempleo. Significativo también es el porcentaje de los jubilados, que protagonizaron el 12% de las adquisiciones.

La situación profesional del comprador completa su *retrato robot*. La inmensa mayoría (67%) la constituye trabajadores por cuenta ajena y con contratos fijos o indefinidos. Apenas uno de cada 10 clientes se embarcó en esta travesía con trabajos temporales, mientras que el 23% restante lo formaron ciudadanos con negocios propios.

Crecen los visados de VPO al menos en siete CCAA

I. P.

Las solicitudes de visados para la construcción de Viviendas de Protección Oficial (VPO) crecieron al menos en siete comunidades autónomas durante el primer trimestre del año respecto al mismo periodo de 2007, pese a que la petición de permisos de este tipo de casas cayó más de un 30% en la media nacional.

Según la Estadística de la Edificación que elabora el Consejo Superior de los Colegios de Arquitectos de España, en Baleares, Castilla-La Mancha, Galicia, Murcia, La Rioja, la Comunidad Valenciana y Navarra se tramitaron más visados para VPO durante los primeros tres meses de 2008 que en los tres del año previo. Por contra, en regiones como Cantabria y las Islas Canarias el número de solicitudes descendió un 72% y un 66%, respectivamente.

Los permisos para hacer viviendas libres, sin embargo, han caído de forma generalizada en todas las comunidades autónomas y casi un 63% en la media nacional. La ciudad de Melilla, Cataluña y Navarra son las localizaciones que más han acusado la desaceleración del mercado inmobiliario.

Entre enero y marzo, la superficie media de las casas visadas en España fue de 179 metros cuadrados, incluyendo garajes y trasteros, un dato sensiblemente inferior a la última media registrada (184).

UCI: «Ahora es un buen momento para comprar»

I. P.

El presidente de Unión de Créditos Inmobiliarios (UCI), Juan Carlos Sandoval, estima que «para aquellos que tengan disposición de comprar ahora es un buen momento, ya que hay un parque brutal de viviendas que no está colocado».

A su juicio, el precio de las casas en España ha bajado en algunos casos hasta un 30% en los últimos meses. Además, Sandoval considera que este descenso del precio de salida se ha registrado tanto para los inmuebles nuevos como para los de segunda mano e incide en que en la actualidad «hay mucha oferta y muy poca demanda».

Aunque prefiere no ofrecer más detalles, el presidente de la compañía participada a partes iguales por Santander y BNP Paribas asegura que algunas grandes redes de intermediación inmobiliaria ya han aplicado rebajas de en torno al 30% para poder dar salida a su *stock* de pisos sin vender, informa Europa Press.

UCI, que se considera líder en la comercialización de préstamos hipotecarios a través de los profesionales del sector inmobiliario, cuenta con 69 agencias en España, siete en Portugal y tres en Grecia.

ACTUALIDAD

FRANCESC VILLANUEVA

PRESIDENTE DE LA ASOCIACIÓN DE PROMOTORES PÚBLICOS DE VIVIENDA (AVS)

«Tenemos que garantizar que no falte VPO»

Francesc Villanueva, presidente de la Asociación de Promotores Públicos de Vivienda y Suelo (AVS). / DIEGO SINOVA

BENITO MUÑOZ

Las casas protegidas son una de las apuestas políticas de todas las administraciones públicas en materia de vivienda. Uno de los mayores expertos en la cuestión en nuestro país es Francesc Villanueva, presidente de la Asociación Española de Promotores Públicos de Vivienda y Suelo (AVS). El momento que atraviesa el sector inmobiliario en España invitaba a charlar con él. La AVS nació en febrero de 1988 por iniciativa de 28 empresas. Hoy ya son 160 los miembros que la componen. Villanueva lleva el timón desde abril de 2006.

Pregunta.– ¿El modelo de vivienda protegida en alquiler con opción a compra es el mejor?

Respuesta.– Existió durante muchos años; se rechazó y habría que estudiarlo. No es una opción de inmediatez, pero como animadora del sector no creo que ésta sea la solución.

P.– ¿Qué se puede hacer con los ciudadanos que por sus ingresos ni siquiera tienen capacidad de acceso a una casa protegida?

R.– El sector público tiene que velar para que exista una producción constante de vivienda para este colectivo social que no llega ni a los precios de VPO (Vivienda de Protección Oficial) y que siempre pueda tener abierta la puerta a operaciones de protección oficial.

> «El sector público debe velar por el colectivo social que no llega ni a los precios de VPO»

P.– ¿Podría ocurrir que en estos años de ralentización la VPO arrincone a la vivienda libre?

R.– Eso no sucederá nunca. Hay un público para la libre y otro para la protegida. Tiene que haber una reeducación o un cambio de cultura de todos. Es decir, vivir en una VPO no es ningún desmerecimiento. La vivienda libre siempre tendrá mercado; lo que hay que garantizar es que no falte VPO.

P.– ¿Cómo se puede controlar a los fraudulentos de la vivienda protegida? ¿A aquellos que la usan para hacer negocio?

R.– Eso en Cataluña se planteó con el tema de los 90 años. Es decir, tú no puedes vender la vivienda a precio libre de mercado puesto que está grabada durante 90 años por un precio de módulo. ¿Que podrás vender la vivienda? Sí, pero al precio que en el momento que quieras venderla establezca el módulo vigente. No vas a perder dinero, pero tampoco vas a triplicar la inversión.

P.– ¿Cuántos años deberían pasar para que las VPO se descalifiquen?

R.– Podríamos hablar de 50 años; sería una buena opción.

P.– ¿Qué comunidades deberían hacer más VPO?

R.– Sobre todo las poblaciones que están recibiendo en estos momentos un aluvión de inmigración, las que tienen problemas de realojamiento por razones de ascenso poblacional, de la actividad económica... Estaríamos hablando de la zona centro, de la zona litoral y de una serie de ciudades claves en la geografía que sin ser ni la capital ni el litoral tienen una actividad propia.

P.– La Comunidad de Madrid ha prometido 150.000 VPO para esta legislatura. ¿Qué le parece?

R.– Todo lo que sea cantidad y calidad y que esto cubra la demanda, como promotor público, me parece excelente y lo aplaudiremos. También nos gustaría estar el día de la entrega de llaves.

P.– Los acuerdos con los ayuntamientos para la cesión de suelo son imprescindibles y obligatorios. ¿Se están dando como deberían, o todo va demasiado lento?

R.– Sí. Tengo ejemplos de que sí. Funciona correctamente. Falta quizá agilidad, experiencia y un poco saber con qué operadores queremos trabajar, qué operadores ven más diáfanos los ayuntamientos para su colaboración. Lo digo porque hoy se están dando ya ofertas de grupos, de empresas, todos dispuestos a hacer vivienda protegida, desde fundaciones a entidades sin ánimo de lucro. Y este país tiene ya una dinámica, unas organizaciones que vienen haciendo estas cosas.

P.– ¿Cuál es a su juicio la mejor manera de adjudicar las VPO?

R.– Básicamente el baremo... Hay que establecer unos criterios macro, de cumplimiento obligado, que pueden ser ingresos, edad, régimen, estado, etc. También orientar cuál debe ser el modelo de vivienda; si son familias monoparentales, etc. Y luego pasar al sorteo puro y duro. Si no, es difícil establecer criterios objetivos y únicos. El sorteo dirime cualquier conflicto de empate.

P.– ¿Qué le parece la subida del precio del módulo? ¿Es suficiente? ¿Es exagerada?

R.– Es un esfuerzo. No digo si suficiente o no porque esto es muy subjetivo. Si este esfuerzo se hubiese mantenido constante desde los años en que se pusieron en marcha los planes de la vivienda, que fue en el 93, hoy no estaríamos sorprendiéndonos de las quejas por exceso o por defecto. Hoy nos hemos de felicitar por conseguir esa subida y seguiremos luchando porque el módulo se actualice cada año y se ajuste más y más al valor real del mercado.

P.– ¿Hasta cuándo estos tiempos de crisis?

R.– Hay división de opiniones. Escucho a mis mayores del sector financiero y cuando les preguntan por 2008 dicen «feliz 2009», porque 2008 es mejor olvidarlo. Yo creo que tendrá una duración de un par de años.

Un milagro llamado Peunaga Pasi

Tras los *tsunamis* que asolaron poblaciones en el océano Índico, desde Indonesia hasta Somalia, la AVS se planteó colaborar con Cruz Roja en su Plan Especial Maremoto. Por tal motivo, Francesc Villanueva, el coordinador del proyecto, Tomás Fortuny, y la arquitecta María Archer se plantearon reconstruir un poblado que fue completamente destruido: Peunaga Pasi (Indonesia).

Tras dos años de trabajo, no sólo se han construido viviendas, sino que se realizó una intervención con carácter integral. «Se trataba de que los propios lugareños participaran en la construcción de su pueblo, lo que servía a la vez para motivarlos», afirma Francesc Villanueva. Con esta forma de actuar también se daba empleo y se fomentaba la formación de los habitantes de la zona.

Más de una veintena de empresas ha financiado este proyecto que ha sido seguido *in situ* por María Archer. Se han construido 82 viviendas (como las de la imagen) para unas 300 personas, que tienen una planta baja más sólida, de hormigón, para prevenir inundaciones y terremotos y arriba son de una estructura más ligera.

Los propios nativos han construido los ladrillos de cemento y también han colaborado en todo el proceso de urbanización del poblado.

Se ha montado una piscifactoría y una zona de pesca en los campos de arroz que quedaron anegados. Incluso se abrirá un restaurante.

Chalé independiente de lujo situado en La Florida, Madrid. / DIEGO SINOVA

La receta exclusiva para 'cocinar' viviendas de lujo

NO TODAS LAS CASAS QUE SE VENDEN CON ESTE MARCHAMO LO SON

MARTA BELVER

Receta en cuatro pasos: se busca una buena ubicación; se le añade una distribución estudiada de los espacios; se sazona con calidades selectas; y se sirve con un precio sólo apto para bolsillos pudientes. Si se pudieran dar instrucciones de cómo *cocinar* una vivienda de lujo, ésta sería la base y a partir de ahí cada *chef* añadiría sus ingredientes.

Pero, ¿cómo de gruesa es la línea que separa una casa exclusiva de otra que no entra en esta categoría? «Últimamente se está abusando del *apellido* lujo en las promociones de vivienda, por el valor añadido que conlleva, y se ofrece producto que no se ajusta a los mínimos», apunta Juan Páramo, director de Real Estate Marketing (REM), que ofrece algunas claves para detectar la suntuosidad en una casa.

A saber: «La buena ubicación se presupone, como el valor en el ejército, es un *given*. Después está la distribución de los espacios: no tiene por qué ser excesivamente grande, pero no tiene sentido que en la habitación, por ejemplo, no quepa ni un armario empotrado. Y, luego, las calidades, desde los materiales (no se puede vender lujo con gotelé en las paredes) hasta los accesorios (domótica, piscinas climatizadas, servicio de mayordomía....)».

> Algunos expertos consideran que el lujo empieza a partir de 1,2 millones de euros

Íñigo Ortiz, fundador y socio del estudio Ortiz.León.Arquitectos, afina aún más. «Si empezamos hablando del exterior, las fachadas tradicionales son de ladrillo, mientras en los edificios de lujo se buscan otros materiales como el mármol Travertino y maderas. Las ventanas tienden a ser más grandes de lo habitual y con aluminio de mejor calidad», detalla.

Ya dentro de la casa, la distribución vuelve a reclamar el protagonismo. «Normalmente estas casas tienen el doble de superficie que una vivienda estándar y lo habitual es que haya un comedor independiente del salón, duchas independientes de la bañera, un *office* independiente de la cocina...», añade el arquitecto.

Y matiza: «Aunque el lujo también puede encontrarse en espacios pequeños, una tendencia muy arraigada en ciudades como Nueva York y Londres. Como el ritmo urbano es tan intenso, a veces incluso se entregan decoradas por un experto famoso. Este fenómeno acabará llegando aquí».

Aunque no todo es cuestión de precio, a veces sí que importa a la hora de determinar qué es un hogar con boato. Según Gloria Sánchez, directora de Agencia Residencial de Knight Frank, «normalmente se habla de vivienda de lujo a partir de 1,2 millones de euros, pero existen casos en los que un apartamento de 60 metros cuadrados también puede enmarcarse en este segmento en base a su ubicación, prestaciones y otros indicadores».

«El concepto de lujo, que es bastante subjetivo, también va ligado a las buenas terminaciones», añade de Ortiz, quien señala un último apunte: «Que los arquitectos de prestigio hagan viviendas de lujo lógicamente da mayor exclusividad y es un valor añadido».

Perfil del cliente

En el segmento de casas suntuosas, como en el mercado en general, la figura del inversor se ha diluido. Así, subrayan desde Knight Frank, «cambia radicalmente el criterio de compra, ya que entran en juego aspectos tales como la disponibilidad del inmueble, su estado de conservación, las singularidades de la propiedad...».

A los tradicionales adquirentes de este tipo de hogares (empresarios, abogados, profesionales liberales...) se ha sumado un nuevo *fan* de las tipologías de lujo, «el trabajador de altas compañías expatriado a España con puestos de alta responsabilidad que da mucha importancia a los servicios añadidos», concluye el director general de REM.

Ensanche de Vallecas: 110 pisos y 19.000 aspirantes

I. P.

Más de 19.000 personas han presentado una solicitud para acceder a una de las 110 viviendas que la Obra Social la Caixa construye en el Ensanche de Vallecas. Se trata de la segunda promoción que la entidad edifica en el barrio madrileño y la tercera en Madrid, dentro del programa de Vivienda Asequible para facilitar el acceso a una casa a jóvenes entre 18 y 35 años y personas mayores de 65 a precios inferiores a los de mercado.

La cifra de solicitudes recibidas para esta promoción es la más elevada de todas las que esta entidad financiera tiene en marcha en España, y prácticamente dobla las 11.000 que se recibieron para la primera promoción que la entidad construyó en el mismo distrito.

El sorteo de las 110 viviendas tuvo lugar el pasado 14 de mayo en la Delegación Territorial de la Caixa en Madrid (paseo de la Castellana, 51). Desde las 18.00 horas del mismo día se podía consultar la lista de favorecidos en este sorteo en la *web www.laCaixa.es/ObraSocial*.

Buena zona

Situada en un área de inmejorable comunicación, cerca de la estación de Metro de Congosto, la tercera promoción en Madrid del programa de Vivienda Asequible consta de 110 pisos de alrededor de 47 metros cuadrados con plaza de garaje incluida, cuyo precio de alquiler mensual no supera los 270 euros (IBI y gastos de comunidad aparte), un precio sensiblemente inferior al del mercado.

Promoción del plan Vivienda Asequible de la Caixa. / EL MUNDO

Para poder acceder a una de estas viviendas, los interesados deben estar empadronados en cualquier municipio de la Comunidad de Madrid y acreditar unos ingresos de entre 9.000 y 39.312 euros brutos anuales.

La promoción forma parte de la segunda fase del programa de Vivienda Asequible, al que se destinan 420 millones de euros para la construcción de 3.000 casas en todo el territorio nacional.

BREVES

Los alquileres de pisos subieron un 4,3% en abril, según el INE

El precio medio del alquiler de vivienda creció un 4,3% en el último año, una décima más que la tasa de IPC general, que se situó en el 4,2%, según los datos del Instituto Nacional de Estadística (INE) correspondientes al mes de abril, informa Servimedia. En lo que va de año, el precio del alquiler de pisos ha subido un 1,9%.

Bermejo afirma que es positivo ampliar sin coste el plazo de las hipotecas

El ministro de Justicia, Mariano Fernández Bermejo, consideró «enormemente positivo» que las familias más necesitadas tengan la posibilidad de ampliar los plazos de sus hipotecas sin coste alguno en virtud de la medida aprobada por el Gobierno en el marco del plan de reactivación de la economía, informa Europa Press.

FECOMA-CCOO propone construir 250.000 casas protegidas a Vivienda

FECOMA-CCOO ha propuesto a la ministra de Vivienda la elaboración de un plan de casas que debe contemplar la creación de 250.000 pisos anuales de protección oficial. Además, en una reciente reunión con Beatriz Corredor, se le transmitió la propuesta de apostar por la rehabilitación del actual parque de viviendas, pues supone un colchón para generar empleo.

Otras 110 nuevas licencias para el Ensanche Sur de Alcorcón

El primer teniente de alcalde del Ayuntamiento de Alcorcón, Marcelino García, anunció la adjudicación de la licencia de edificación de 110 viviendas en el Ensanche Sur. Con esta licencia aprobada en la Junta de Gobierno sólo quedarán dos promociones para dar por concluidas las adjudicaciones de licencias en el Ensanche Sur, informa Europa Press.

IU de Parla pide derogar las subidas de los hogares de protección

El grupo municipal de Izquierda Unida en el Ayuntamiento de Parla presentó al pleno municipal una moción para instar a que la Comunidad de Madrid derogue la subida de los precios máximos de la vivienda de protección oficial, informa Efe.

El Gobierno inglés prevé una caída del precio de entre un 5% y un 10%

El Gobierno británico prevé una caída del precio de la vivienda de entre un 5% y un 10% este año e ignora «lo mala que podrá llegar» a resultar la evolución de la crisis del mercado inmobiliario, según se desprende de unos documentos internos que la titular de Vivienda, Caroline Flint, presentó en la reunión semanal del gabinete de Gordon Brown.

ACTUALIDAD

Dos estudiantes de arquitectura analizan cómo democratizar el espacio urbano

'MICROCIUDADES EN 4D', GANADOR DEL PREMIO ASPRIMA, ESTUDIA PARTE DEL RÍO MANZANARES

BENITO MUÑOZ

¿Una ciudad puede ser democrática? Parece ser que sí. Pero, ¿qué es una ciudad democrática? Berta Risueño y Manuel Pareja (ambos de 23 años) tenían claro cuando presentaron su proyecto *Microciudades en 4D* al premio especial de la Fundación Asprima (Asociación de Promotores Inmobiliarios de Madrid) que hacer mucho más plural una zona urbana de Madrid –en este caso, la ribera del río Manzanares– es posible.

«El usuario decide su ciudad, el espacio urbano no está predefinido, ni tiene un número limitado de soluciones», señalan en el proyecto estos dos futuros arquitectos que recibieron el premio de 6.000 euros por la calidad de su idea, aunque el dinero en este caso no sea lo fundamental para ellos.

«Este espacio combina diferentes usos, tales como nuevas viviendas y edificios multifuncionales, que a su vez también podrán variar y responder al cambio a lo largo del tiempo», añaden.

Berta Risueño y Manuel Pareja posan frente al antiguo intercambiador de Moncloa. / KIKE PARA

> Su propuesta se basa en crear viviendas que sean fáciles de modificar con el paso del tiempo

La zona sobre la que concursaron estaba limitada en las bases. El ámbito consta de 44 hectáreas, 14 en el margen izquierdo del río y 30 en el derecho. Se trata del «tejido urbano articulado por el Río Manzanares y delimitado por el Puente de los Franceses al norte; el Puente del Rey al sur; la glorieta de San Vicente, paseo de la Florida y avenida de Valladolid al este y la Casa de Campo y junto a la M-30 al oeste» (en la imagen).

Modificar las cosas

«El espacio urbano es muy poco modificable y nuestro proyecto se basa en la capacidad de modificar las cosas para que dentro de 20 años se pueda alterar nuestra propuesta», señala Manuel Pareja, que, como su compañera, está con el proyecto de fin de carrera.

Desde el punto de vista de Berta Risueño, las fachadas del barrio están en mal estado, pero son fáciles de rehabilitar. «Se pueden mejorar las condiciones térmicas y el aspecto exterior, y los acondicionamientos de los huecos».

De esa cuestión habla: «Lo que tiene este barrio es que es en parte cerrado, lo que es bueno por ese mismo concepto de barrio, pero está apartado de la ciudad; no es capaz de absorber ciertas evoluciones de la urbe debido sobre todo a la vivienda. Pasa en toda la capital. Se hacen lotes de casas para un tipo de vida, con modelos estereotipados y el habitante no tiene nada que decir». No hay pensadas viviendas nuevas en el proyecto (no hay que olvidar que se trata sólo de un concurso de ideas). «Hay zonas de oportunidad para introducir distintos edificios, pero más como acupuntura urbana, para incluir otros grupos sociales; con una construcción de junta seca, para modificar con el tiempo los metros cuadrados y variando el número de viviendas», añade Berta Ruiseñor.

Manuel Pareja señala: «Ahora nosotros podemos colocar pisos a partir de 30 metros cuadrados porque está aumentando mucho el número de viviendas para una o dos personas, pero, por lo que sea, dentro de 30 años pueden volver núcleos de siete personas y con nuestro sistema se podría variar ese modelo de casa».

Su compañera no tarda en apuntar: «Eso es parte de la idea de la democracia en el espacio público. Ahora está todo muy definido y la idea es que, con un sistema exportable y a base de módulos, el usuario pueda decidir qué lugar quiere y que el ambiente se modifique con espacios móviles». «No es más caro que el ladrillo, porque a la larga puedes cambiar y es mucho más sostenible», concluyen.

Proyecto 'Microciudades en 4D'

Rehabilitación del barrio del Manzanares, unas 44 has., distribuidas 14 en el margen izquierdo y 30 en el margen derecho del río.

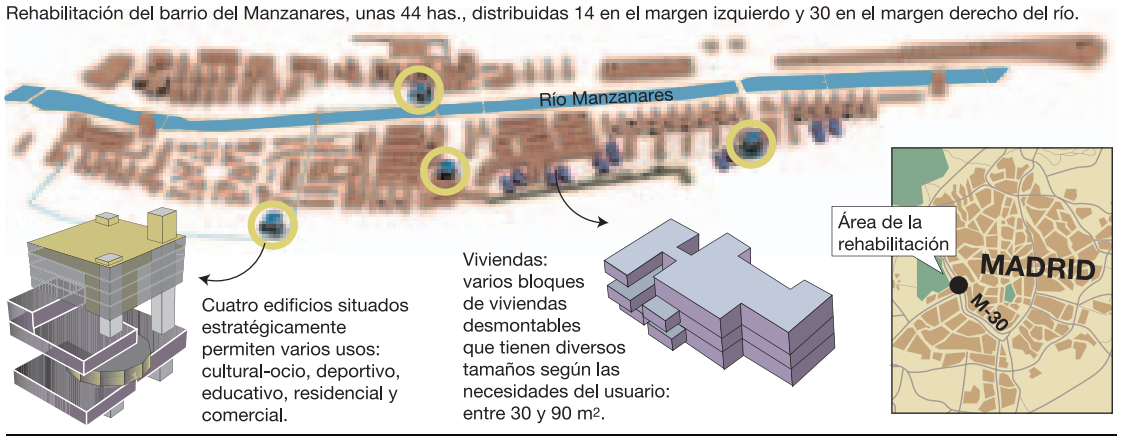

FUENTE: Elaboración propia

D.S. / **EL MUNDO**

CiU quiere que el ICO avale también las casas libres

I. P.

El grupo parlamentario de CiU ha anunciado que exigirá al vicepresidente segundo y ministro de Economía y Hacienda, Pedro Solbes, que el Instituto de Crédito Oficial (ICO) amplíe su línea de avales a la construcción de viviendas libres que tengan la opción de convertirse en protegidas.

CiU quiere que el Gobierno abra una «línea» para subsidiar durante cinco años un tipo fijo de interés para las hipotecas, a la que se añadirá un programa de financiación para que las comunidades autónomas puedan subvencionar en un 4% la adquisición en el caso de las casas de protección.

Por otro lado, el grupo catalán pretende combinar el estímulo del ahorro a través de la vivienda con el incentivo de alquiler mediante una reducción en el IRPF para la compra de segundas residencias siempre que éstas se destinen al arrendamiento, informa Europa Press.

Castilla-La Mancha hará pisos de 150.000 euros

I. P.

Castilla-La Mancha construirá hasta 2015 un total de 50.000 nuevas Viviendas de Iniciativa Público-Privada (VIPP), una nueva fórmula que prevé el Pacto por la Vivienda suscrito por la Junta, empresarios y agentes sociales con el respaldo del Ministerio de Beatriz Corredor.

Las casas serán construidas por promotores privados con una doble garantía por parte del Gobierno regional: que haya comprador desde el día del inicio de obra y garantía de financiación para su construcción. El prototipo serán pisos de 70 metros cuadrados con un precio de entre 130.000 y 150.000 euros.

La ministra Corredor apoya el Pacto por la Vivienda castellano-manchego, al que considera una «solución imaginativa», y considera que hay que trazar una «hoja de ruta» común con comunidades y ayuntamientos», informa Servimedia.

DE COMPRAS POR MADRID

En *De compras por Madrid* salimos una semana más a la búsqueda de interesantes promociones de viviendas en el centro de la ciudad y sus alrededores. Nuestro recorrido comienza hoy en el distrito de Universidad, en el centro de la capital, donde encontramos viviendas de lujo en edificios rehabilitados y hogares más asequibles a pocos pasos de los lugares más emblemáticos. Nos vamos luego a Colmenarejo, apenas a 37 kilómetros del centro, en el noroeste de la Comunidad y muy cerca de la Sierra de Guadarrama. En algunos de estos lugares puede encontrar el hogar de sus sueños.

EL MUNDO

SAN BERNARDO. En pleno centro de la capital, a pocos metros de la emblemática Gran Vía, se oferta un estudio de 58 metros cuadrados desde 291.000 euros. El piso cuenta con materiales y acabados de lujo y dispone de elementos domóticos.

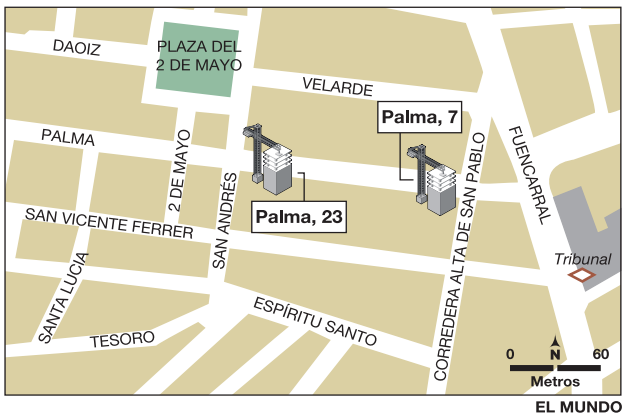

EL MUNDO

PALMA. En un exclusivo edificio recientemente rehabilitado se vende un apartamento desde 423.114 euros. La promoción, de cinco plantas, ofrece un jardín de 200 metros, una piscina de 4x10 metros y 41 plazas de garaje.

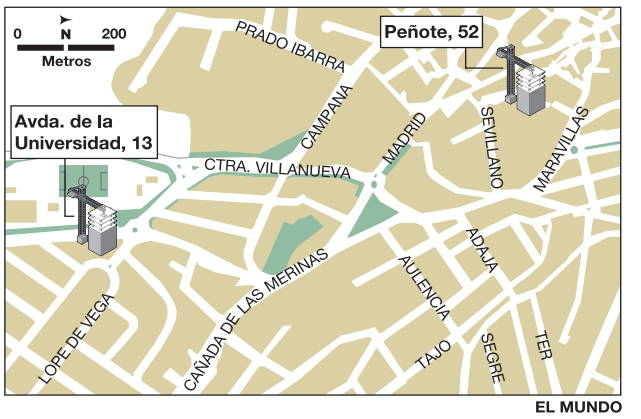

EL MUNDO

COLMENAREJO. A 37 kilómetros de Madrid se ofrecen 10 chalés con un precio que arranca en 466.000 euros. Dos de las viviendas son pareadas, tres son independientes y las cinco restantes, también independientes, disponen de sótano.

Viviendas exclusivas a precios moderados en el centro

EN COLMENAREJO, A 37 KILÓMETROS DE MADRID, SE VENDE UN DÚPLEX DE DOS DORMITORIOS Y 100 METROS CUADRADOS POR 258.435 EUROS

JOSÉ RAMÓN CAAMAÑO

El centro de Madrid es una zona interesante para encontrar obra nueva, aunque tenga que ser fruto de una rehabilitación. El lujo y los jardines con piscina marcan tendencia en las viviendas a estrenar en el distrito de Universidad.

► Calle de San Bernardo, 41

La primera promoción que visitamos está en el centro de la capital, a pocos metros de la estación de Metro Noviciado y muy cerca de la Gran Vía. Por lo tanto, se encuentra en una de las zonas más emblemáticas de la ciudad, muy comercial y con innumerables ofertas de ocio. Se trata de un edificio con materiales y acabados de lujo y moderna tecnología domótica, que alberga estudios, apartamentos de un dormitorio y dúplex, todos disponibles en este momento.

Los dos estudios, de 58,6 m², cuestan entre 291.802 euros y 297.413 euros. Los apartamentos, de un dormitorio, tienen 103 m² (a partir de 409.379 euros) y 103,77 m² (desde 411.829 euros). Finalmente, los dúplex de la tercera planta ofrecen variadas superficies: 116,74 m², desde 487.100 euros; 145,4 m², a partir de 580.423 euros y 148,11 m², desde 591.250 euros. Todos ellos disponen de terraza de, aproximadamente, 15 m².

Las plazas de garaje se ofrecen desde 75.000 hasta 132.000 euros, mientras que los trasteros van desde los 12.000 hasta los 16.500 euros.

► Calle de Antonio Grilo, 11

A menos de 200 metros se ubica la siguiente promoción de esta semana. Se trata de un edificio con 20 viviendas de uno y dos dormitorios, con cocina amueblada, aire acondicionado y suelos de parqué.

No son muchos los pisos disponibles a estas alturas. Aun así, todavía hay donde elegir. Si nuestra opción es un bajo, el de 78 m² (más 7,5 m² de terraza) se oferta desde 378.000 euros; mientras que el de 47,5 m² (más 15,5 m² en dos terrazas) está a la venta a partir de 262.500 euros.

También con un dormitorio, se vende un piso de 50,5 m² en la segunda planta desde 267.450 euros y otro en la tercera planta, con la misma superficie pero un poco más caro: 272.300 euros. Para concluir, con dos dormitorios hay una vivienda de 54,5 m² y un precio desde 306.500 euros.

► Calle de Palma, 7

En esta ocasión, la propuesta es un edificio rehabilitado, una promoción de lujo de cinco plantas con 14 viviendas, además de un jardín de 200 metros y una piscina de 4x10 metros. El edificio alberga, además, 41 plazas de garaje.

Los dos áticos que ofrecía el Residencial La Palma están ya vendidos y también lo está uno de los pisos. El potencial comprador puede optar actualmente por cualquiera de los 11 apartamentos de un dormitorio restantes, algunos con vistas a la calle de Palma y otros con ventanales al jardín. Las superficies abarcan desde 62,41 hasta 71,97 m², mientras que los precios van desde los 423.114 hasta los 504.255 euros.

Todas las viviendas cuentan con aislamiento acústico y térmico, climatización, preinstalación de *home cinema* en el salón y central de domótica de doble tecnología para alarma anti-intrusión, control fotoeléctrico de incendio y corte automático de paso de agua en caso de inundación.

► Calle de Palma, 23

Casi contiguo a la anterior promoción se encuentra otro edificio, también rehabilitado, que se ubica junto a la plaza del Dos de Mayo, con un generoso espacio destinado a jardín con piscina de uso común, además de un garaje subterráneo. La mayoría de las viviendas cuenta con agradables terrazas.

Tan sólo quedan dos casas a la venta. Una de ellas está en la primera planta, tiene dos dormitorios y 77,5 m² (más 10 m² de terraza). Su precio parte de 410.616 euros. La otra, con un dormitorio, está en la tercera planta y tiene 76,5 m² (más 43 m² de terraza). Su precio: desde 500.925 euros.

► Avenida de la Universidad, 13 (Colmenarejo)

A 37 kilómetros de la capital de España se encuentra la localidad de Colmenarejo, donde se ubica una promoción de 10 chalés con un precio desde 466.000 euros.

Dos de las viviendas ofertadas son pareadas, tres son independientes y las cinco restantes, también independientes, disponen de sótano.

La superficie de los chalés arranca en 225 m² en el caso de los de dos plantas, y es de 300 m² en los de tres, a los que se suma una parcela a partir de 650 m².

En la planta baja, los chalés cuentan con un amplio salón-comedor, una terraza solada, un dormitorio con armario empotrado, aseo y una cocina amueblada con despensa. Asimismo, en la planta primera se sitúa el dormitorio principal con baño completo, vestidor y terraza, además de dos dormitorios dobles con vestidores, terraza y cuarto de baño completo.

Sólo algunos chalés disponen de sótano, con zona de aparcamiento de 42,5 m² útiles, almacén de 10,08 m², trastero de, aproximadamente, dos metros cuadrados y un aseo. También algunos de ellos cuentan con piscina privada de 8x4 metros.

► Calle de Peñote, 52 (Colmenarejo)

En el centro de la localidad se encuentra El Sitio de Colmenarejo, una promoción cuya tercera fase se vende en la actualidad. Se trata de 15 viviendas dúplex, de estilo bungaló, de dos y tres dormitorios. Hay una piscina común para toda la promoción.

Aproximadamente, quedan la mitad de las viviendas en venta, y de ellas sólo una tiene dos dormitorios. Con una superficie de 100,77 m² (más 30 m² de terraza), cuenta con un baño y su precio arranca en 258.435 euros.

En cuanto a las casas de tres dormitorios, las superficies construidas van desde 112,12 hasta 115,65 m²; y los precios oscilan entre 276.465 y 282.475 euros.

Edificio de viviendas en la calle de Antonio Grilo. / PACO TOLEDO

Por 66.000 €* TOTAL
Chalet Playa
*I.V.A no incluido
Entrega inmediata
2 dormitorios, comedor, cocina, aseo, patio y jardín.
cerca del mar
+ campo de golf
+zonas comerciales
Alicante y Murcia
GRUPO masa
www.grupomasa.com
Oficinas de información:
C/ Princesa,2
C/ Preciados, 11(Exposición permanente)
91 541 80 71 / 692 656 636

PROMOCIONES

Chalés en la localidad toledana de Las Ventas de Retamosa

SU SUPERFICIE ES DE 125 METROS CUADRADOS EN UNA SOLA PLANTA Y EN DIFERENTES DISTRIBUCIONES A ELEGIR POR EL MISMO PRECIO

FICHA TÉCNICA
Promoción: Las Ventas de Retamosa.
Situación: PAU 2 del Polígono 2 Cañada Real. Las Ventas de Retamosa, Toledo.
Promotora: Hercesa.
Teléfonos de contacto: 91 405 57 72 y 901 510 510.
Número de viviendas: 384.
Tipología y distribución: viviendas unifamiliares pareadas de una planta.
Superficie construida: 125 metros cuadrados.
Calidades: puertas de paso con hojas plafonadas macizas y alma de aglomerado rechapada en madera en color roble, barnizada en taller; armarios empotrados modulares, con puertas abatibles macizas y alma de aglomerado rechapada con acabado en color roble e interior en madera de aglomerado revestida de melamina, con formación de maletero e instalación de barra para colgar; suelo de baldosa de gres con rodapié a juego; alicatado cerámico con cenefa decorativa en cocina y baños; paramentos de salón, dormitorios y pasillo en pintura al temple con acabado en gotelé fino en color blanco.
Comunicaciones: A-5, R-5, autobús.
Precio: desde 225.000 euros, más IVA.
Entrega de llaves: 1er trimestre de 2010.

D. A.

Integrada en el casco urbano, en concreto en una de las vías de entrada más importantes de la localidad toledana de Las Ventas de Retamosa, y enclavada en una zona de expansión en plena naturaleza que ha tenido una profunda transformación manteniendo el encanto rural de sus inicios, la promoción Las Ventas de Retamosa ofrece un total de 384 viviendas unifamiliares.

Perfectamente comunicado con Madrid y con sus poblaciones cercanas a través de una red de autobuses y de las carreteras A-5 (a través de la salida 49) y de la radial R-5, el municipio cuenta en sus proximidades (a unos 15 minutos en coche) con los servicios del centro comercial y de ocio Xanadú, situado en la localidad madrileña de Arroyomolinos.

Distribuciones a elegir

El conjunto residencial Las Ventas de Retamosa ofrece viviendas unifamiliares pareadas de una sola planta, con una superficie construida de 125 metros cuadrados, en una parcela de 300 metros cuadrados, y diferentes distribuciones a elegir con la misma superficie y por el mismo precio: cuatro dormitorios, tres dormitorios con cocina grande y tres dormitorios con salón grande.

El precio de las viviendas, que previsiblemente estarán finalizadas durante el primer trimestre del año 2010, parte de 225.000 euros, un coste al que hay que aplicarle el correspondiente IVA.

En relación a las calidades de los unifamiliares que conforman el proyecto, las puertas de paso están realizadas con hojas plafonadas macizas, con alma de aglomerado rechapada en madera de color roble, barnizada en taller.

Los armarios empotrados son modulares. Disponen de puertas abatibles macizas y alma de aglomerado rechapada con acabado de color roble e interior en madera de aglomerado revestida de melamina, con formación de maletero e instalación de barra para colgar las prendas de vestir de toda la familia. Así, ofrecen gran capacidad de almacenamiento.

Las viviendas en venta que componen Las Ventas de Retamosa están soladas de baldosa de gres con rodapié a juego. Tanto en la cocina como en los cuartos de baños se ha empleado igualmente baldosa de gres y alicatado cerámico con cenefa decorativa. Paramentos de salón, dormitorios y pasillo van pintados al temple con acabado en gotelé fino en color blanco.

> El precio de venta de los pareados parte de 225.000 euros, más el correspondiente IVA

La instalación de calefacción y agua caliente sanitaria individualizada se ha resuelto con caldera de gas, radiadores de aluminio esmaltado y termostato de ambiente en salón-comedor. Todo esto contribuirá a una mayor calidez en los hogares.

Para recabar más información sobre este proyecto residencial se puede contactar con la promotora inmobiliaria responsable del mismo en los teléfonos 91 405 57 72 y 901 510 510.

Las Ventas de Retamosa, situada en la comarca de La Sagra, dista 58 kilómetros de Madrid capital y 38 de la ciudad de Toledo.

1.782 habitantes

La localidad castellanomanchega linda con los términos municipales de La Torre de Esteban Hambrán, Casarrubios del Monte, Camarena y Santa Cruz del Retamar, todos toledanos. En la última década su población se ha incrementado desde 690 hasta 1.782 habitantes, según datos del Instituto Nacional de Estadística.

El pueblo se fundó en tiempos de Felipe II, a finales del siglo XVI, y debe su nombre a una venta ubicada en un cerro de nombre Cabeza de Retamosa, lugar en el que surgió el poblado que con el paso del tiempo se convirtió en la población que hoy conocemos.

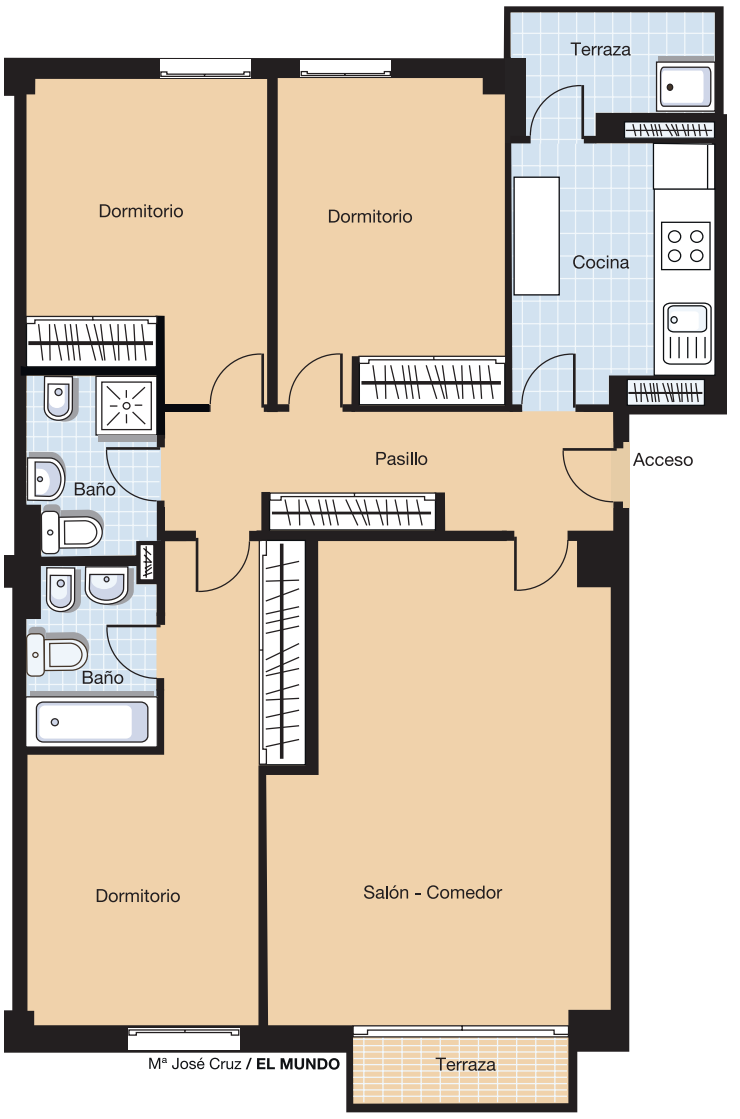

Mª José Cruz / **EL MUNDO**

Casas libres y protegidas de uno a tres dormitorios

EL DESARROLLO SE SITÚA AL ESTE DE MADRID, JUNTO A LA FUTURA CIUDAD OLÍMPICA

FICHA TÉCNICA
Promoción: Jardines de Ambroz Sociedad Cooperativa.
Situación: desarrollo urbanístico Nueva Centralidad del Este - Ciudad Olímpica. Barrio de las Rosas, Madrid.
Gestora: Gesteco S. L., Estudios y Promociones.
Teléfono: 91 721 68 81.
Número de viviendas: 150.
Tipología y distribución: viviendas en altura de uno, dos y tres dormitorios, protegidas y libres.
Superficie construida: aprox., 55 m² (un dormitorio), 70 m² (dos dormitorios y un baño), 85 m² (dos dormitorios y dos baños), 93 m² (tres dormitorios) y 101 m² (tres dormitorios *plus*).
Comunicaciones: M-40, A-2, M-21, futuro Metro.
Precio: aprox., desde 110.900 euros hasta 208.610 euros (vivienda protegida) y desde 138.715 euros hasta 253.066 euros (vivienda libre), más IVA.
Entrega de llaves: medio plazo.
Más información: en caseta de ventas en la promoción, de miércoles a viernes de 10.30 a 14.30 y de 16.00 a 18.00 h., sábados y domingos de 10.00 a 15.00 h.

D. A.

En el nuevo desarrollo urbanístico Nueva Centralidad del Este - Ciudad Olímpica, situado en el barrio de Las Rosas de Madrid, entre la M-40 y la localidad de Coslada, se sitúa el conjunto residencial Jardines de Ambroz Sociedad Cooperativa. Como su nombre indica, las viviendas que ofrece son en régimen de cooperativa, 150 casas protegidas y libres.

En Jardines de Ambroz Sociedad Cooperativa es posible adquirir una vivienda de uno, dos o tres dormitorios, con superficies aproximadas de 55 m² (un dormitorio), 70 m² (dos dormitorios y un baño), 85 m² (dos dormitorios y dos baños), 93 m² (tres dormitorios) y 101 m2 (tres dormitorios *plus*).

El precio varía en función del régimen de la vivienda. En el caso de la vivienda libre, éste se sitúa, aproximadamente, en 138.715 euros (un dormitorio), 175.882 euros (dos dormitorios y un baño), 213.230 euros (dos dormitorios y dos baños), 233.148 euros (tres dormitorios) y 253.066 euros (tres dormitorios *plus*). En cuanto a las viviendas protegidas, su precio aproximado es de 110.900 euros (un dormitorio), 145.637 euros (dos dormitorios y un baño), 169.433 euros (dos dormitorios y dos baños), 188.485 euros (tres dormitorios) y 208.610 euros (tres dormitorios *plus*).

Todas las viviendas protegidas incluyen en su precio dos plazas de garaje y un trastero, y una plaza de garaje y la opción de comprar una segunda plaza y un trastero, en el caso de la vivienda libre.

PROMOCIONES

FICHA TÉCNICA
Promoción: Valdeazul.
Situación: c/ Sierra de Pajarero, 5. Madrid.
Promotora y Constructora: Bancan S. A.
Teléfonos de contacto: 91 548 35 62 y 620 914 534.
Número de viviendas: 74.
Tipología y distribución: viviendas en altura de uno a cuatro dormitorios.
Superficie construida: desde 71 m² hasta 186 m².
Calidades: puerta de acceso de seguridad; puertas de paso lisas, en madera de haya vaporizada; armarios modulados en madera; suelo de mármol Travertino; pavimento de gres ébano Nordik Luxe en cocina; cocina amueblada y equipada con campana en acero inoxidable, placa virtocerámica, fregadero inoxidable y microondas; ; columna de hidromasaje; *spa* en áticos-dúplex; chimenea francesa en salón.
Zonas comunes: dos piscinas exteriores y una interior.
Equipamientos próximos: centros comerciales, sanitarios, de ocio y escolares.
Comunicaciones: M-40, A-6, autobús.
Precio: desde 359.000 euros, más IVA.
Financiación: hipoteca a 30 años.
Entrega de llaves: en el acto.
Más información: en caseta de ventas, en horario de martes a sábado de 11.00 a 14.00 y de 16.30 a 19.30 horas, domingos y festivos de 11.00 a 14.00 horas.

Pisos en altura en el distrito de Aravaca desde 359.000 euros

ES POSIBLE ADQUIRIR UNA PLAZA DE GARAJE POR UN PRECIO DE 24.000 EUROS

D. A.

En la calle de Sierra de Pajarero, 5, dentro de la zona de Valdemarín en Aravaca se levanta Residencial Valdeazul. El conjunto residencial se ubica en uno de los emplazamientos más exclusivos del municipio de Madrid, situado entre el hipódromo de La Zarzuela y la urbanización La Florida.

Muy próxima al Monte de El Pardo, la promoción cuenta con accesos a través de la carretera de La Coruña, el nudo de La Zarzuela, la M-40 y diferentes líneas de autobús urbano. La promoción está rodeada de diferentes servicios y equipamientos, tales como centros comerciales, sanitarios, de ocio y escolares, en un entorno urbano próximo a la naturaleza.

Residencial Valdeazul está dotado de patios interiores cubiertos y acristalados, de dos piscinas exteriores y de otra más en el interior. La promoción está formada por 74 viviendas en altura de uno a cuatro dormitorios.

Las casas tienen una superficie comprendida entre 71 metros cuadrados y 186 metros cuadrados, además de la terraza o jardín propia de cada una de ellas.

Su precio parte de 359.000 euros. Además, es posible adquirir una plaza de garaje a un precio de 24.000 euros.

En relación a las calidades de las casas, la puerta de acceso a la vivienda es de seguridad, con acabado exterior en aluminio en color y madera de haya vaporizada. Las

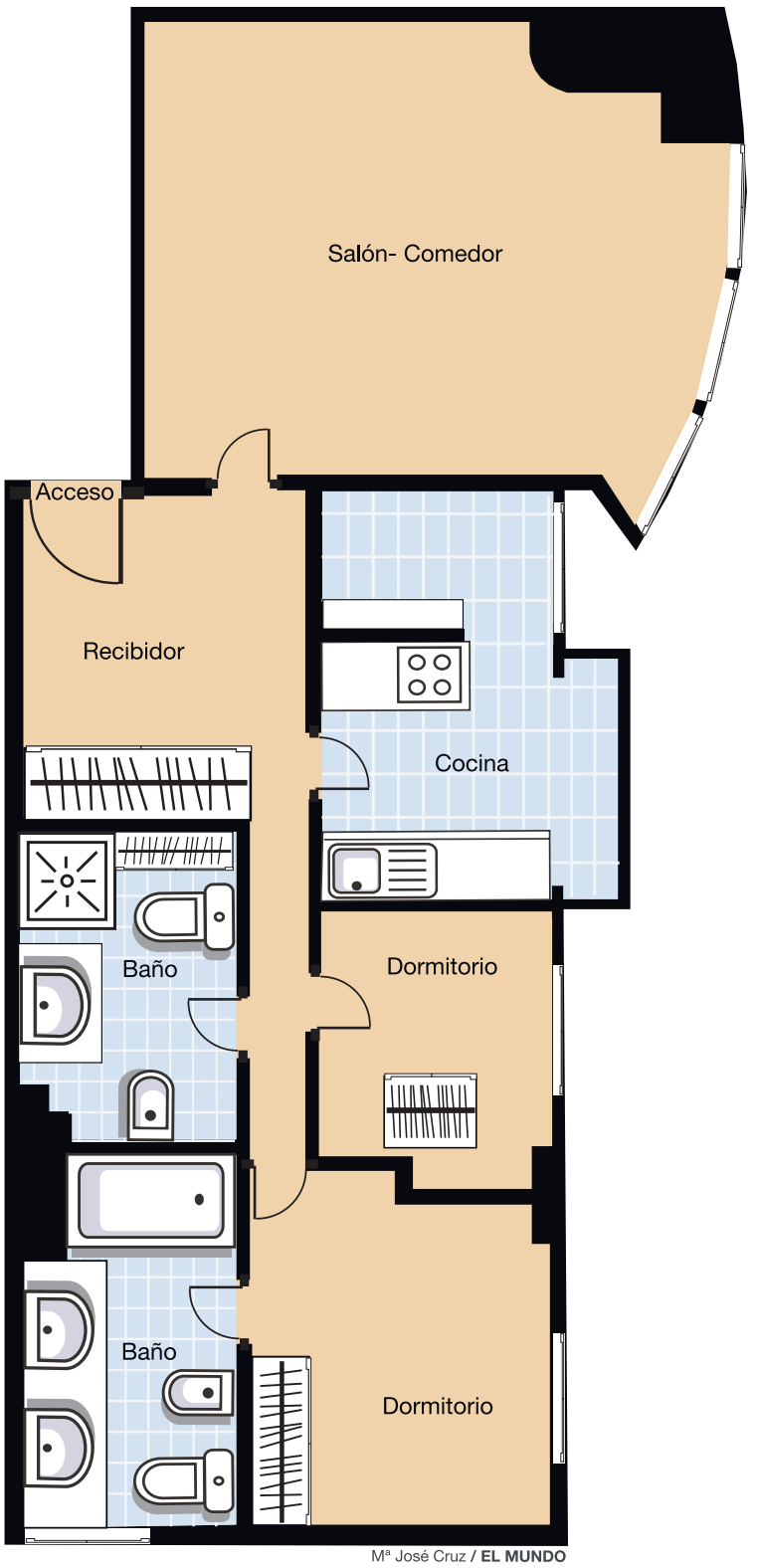

Mª José Cruz / **EL MUNDO**

> La cocina se entrega completamente amueblada y equipada con electrodomésticos

puertas de paso son lisas, en madera de haya vaporizada; una de ellas es cristalera, con vidrio biselado y matizado.

Los armarios modulados son Mercantini (gama italiana), fabricados en madera, con puertas practicables y revestidos completamente en el interior.

Las viviendas de Residencial Valdeazul están soladas de mármol Travertino, a excepción de la cocina, en gres ébano Nordik Luxe.

El cuarto de baño principal se ha resuelto con alicatado de mármol Travertino transparente y Ferroker. En el resto de los baños se ha empleado mármol Travertino pulido y Ferroker.

La cocina está alicatada con gres rectificado. Los baños incorporan luna de espejo y encimeras de mármol Travertino pulido.

La cocina se entrega completamente amueblada y equipada con campana en acero inoxidable, placa vitrocerámica, fregadero inoxidable y microondas.

Climatización

Las casas disponen de climatización, a través de sistema RTH para suelo refrigerante (sistema inteligente), y de columna de hidromasaje. Los áticos-dúplex cuentan además con *spa*.

Finalmente, hay que destacar la chimenea francesa con campana en azul cobalto con que están dotadas las viviendas, en el salón.

Para obtener más información sobre este proyecto residencial se puede visitar la caseta de ventas en horario de martes a sábado de 11.00 a 14.00 y de 16.30 a 19.30 horas. Los domingos y festivos sólo se atenderá al público por las mañanas. También se puede contactar con los promotores en los números de teléfono 91 548 35 62 y 620 914 534.

Mª José Cruz / **EL MUNDO**

Hogares en la calle de Alcalá a partir de 218.000 euros

LAS TIPOLOGÍAS OSCILAN ENTRE 30 Y 92 M² Y LA ENTREGA DE LLAVES ES INMEDIATA

FICHA TÉCNICA
Promoción: Alcalá 431.
Situación: c/ Alcalá, 431. Madrid.
Promotora y Gestora: Consulting Inmobiliario Gilmar, S. A.
Constructora: Gilmar Soluciones Constructivas.
Teléfono: 91 209 32 80.
Número de viviendas: 24.
Tipología y distribución: estudios y viviendas en altura de dos dormitorios.
Superficie construida: desde 30,96 m² hasta 92,13 m².
Calidades: puertas de paso lisas, lacadas en color blanco, con molduras lacadas, plintos y herrajes en cromo mate; frentes de armario con hojas correderas o abatibles, cajoneras, baldas y barras y forrados en su interior; suelo de tarima flotante de jatoba, con rodapié lacado en blanco; suelo de gres en baños y aseos.
Zonas comunes: piscina y jardín.
Comunicaciones: Metro, autobús.
Precio: desde 218.000 euros hasta 483.000 euros, más IVA.
Financiación: UCI.
Entrega de llaves: inmediata.
Más información: en departamento de Promociones de Gilmar, en c/ Goya, 47, 8ª planta (28001 Madrid).

D. A.

Junto a la Cruz de los Caídos y frente a la boca de Metro de Ciudad Lineal (línea 6), concretamente en la calle de Alcalá, 431, se levanta una promoción que toma su nombre de su ubicación exacta. El conjunto residencial disfruta, además, del servicio de diferentes líneas de autobús que facilitarán el acceso a las casas de todos los futuros residentes en el complejo.

Alcalá 431 constituye un edificio formado por un total de 24 viviendas en altura.

La oferta está basada en estudios y pisos compuestos por dos dormitorios y dos cuartos de baños. Así, la superficie de las casas oscila entre 30,96 metros y 92,13 metros cuadrados y su precio de venta se sitúa entre 218.000 euros y 483.000 euros.

Las viviendas de Alcalá 431, que disfrutan de zonas comunes formadas por piscina y jardín, son de entrega inmediata.

En cuanto a las calidades, las puertas de paso son lisas, lacadas en color blanco, con molduras lacadas, plintos y herrajes en cromo mate. Los frentes de armario llevan hojas correderas o abatibles; están equipados con cajoneras, baldas y barras; lacados en color blanco, con molduras y plintos; y van forrados en su interior.

Tarima flotante

Se ha utilizado pavimento de tarima flotante de jatoba, con rodapié lacado en blanco. Cuartos de baños y aseos están solados de gres. En paramentos verticales y techos, se ha empleado pintura plástica lisa lavable.

La cocina es de diseño italiano y se entrega sin electrodomésticos. Los baños están dotados de aparatos sanitarios, marca Jacob Delafon, modelo Escale o Presquile, en color blanco, e incorporan muebles en alto brillo de diferentes colores.

La cocina dispone de iluminación *downlight* o halógenos de bajo consumo y los baños y aseos, de focos halógenos empotrados de bajo consumo.

Finalmente, hay que destacar que las viviendas están dotadas de instalación de climatización con regulación termostática, marca Daikin, con sistema *inverter* y bomba de calor.

Para más información sobre Alcalá 431 se puede visitar el departamento de Promociones de Gilmar en la calle de Goya, 47, 8ª planta. También se puede contactar con la compañía en el número de teléfono 91 209 32 80.

Los entramados son los nuevos 'reyes' del jardín

EL MOBILIARIO SE VISTE DE FIBRAS SINTÉTICAS, LÍNEAS DEPURADAS, ESTÉTICA Y FUNCIONALIDAD

SARA MARTÍNEZ

Los entramados se han impuesto de forma unánime en el mobiliario de jardín. Y es que los entretejidos, aparte de que se pueden realizar con una amplia variedad de materiales, transmiten sofisticación, una sensación que no consigue el resto de diseños en los espacios exteriores.

Dentro de los catálogos de mobiliario exterior, la balanza se inclina en la actualidad hacia las fibras sintéticas, y la tendencia apunta a líneas depuradas. Mientras el aluminio se ha convertido en el corazón de estos muebles, dotándolos de un peso mínimo, una sabia combinación de materiales que lo revisten dota a los sistemas modulares del equilibrio perfecto entre estética y funcionalidad.

> El aluminio es el corazón de estos muebles de exterior, dotándolos de un peso mínimo

Para decorar el jardín hay que comenzar marcando la diagonal de su trazado, que representará la longitud del espacio disponible, a la vez que dotará a este espacio exterior de sensación de profundidad. Después conviene fraccionar el espacio disponible en secciones menores.

Así, además de aumentar la profundidad del jardín conseguiremos sensación de amplitud, sensación que también se acrecienta si los espacios se distribuye en niveles a diferentes alturas. Las zonas más bajas otorgan tranquilidad, mientras que las elevadas actúan como miradores.

Una técnica muy empleada cuando el espacio de que disponemos para el jardín es limitado es la conocida como *Trompe l'oeil* o *Trampantojo*, una trampa para el ojo. Se trata de engañar a la vista creando falsas perspectivas, con el fin de aumentar la sensación de amplitud. Suele basarse en murales, enrejados, esculturas o relieves, aunque la última tendencia son los espejos, poco habituales hasta ahora en los jardines, que reflejarán el contenido del jardín duplicando visualmente el espacio.

Zona personal

Una vez definidos los espacios, se decidirá la función de cada uno. El jardín es una zona muy personal, donde no existen reglas fijas de decoración. En los espacios verdes lo fundamental es jugar con el color de la vegetación, que tiene una gran influencia en el estado de ánimo.

Si elegimos tonos fuertes, es recomendable optar por la combinación de un color dominante con un color secundario. Un tono escarlata como dominante combinará a la perfección con un tono secundario ocre o crema. Esquemas con un rojo carmesí como dominante y azul como secundario son otra opción.

Si elegimos colores pastel, hemos de tener en cuenta que son tonos más fríos, destinados principalmente a las zonas con poca luz. En cualquier caso, el color predominante en cualquier jardín es el verde, de efecto refrescante, especialmente si es intenso, ya que da sensación de frescor.

Mobiliario de jardín fabricado con entramados.

Sillas de jardín con estampados originales. / REPORTAJE GRÁFICO: CIDON

En el área amueblada es donde los entramados han encontrado su hueco. En un intento de mimetizarse con el ambiente, los muebles de jardín se presentan en fibras de polietileno estruido, que, basadas en la alta flexibilidad y la tolerancia a los rayos solares y a los cambios de temperatura, se convierten en los elementos perfectos para los exteriores. Los colores que presentan varían pero, al igual que los materiales, intentan integrarse en el clima. Así, se apuesta por los tonos claros o rocosos, como natural sabana, blanco himalaya, alga capuchina y gris lava.

El jardín merece ser disfrutado también por la noche, siempre con una iluminación tenue y sutil. Un foco de gran intensidad inundará el paisaje eliminando los juegos de sombras. Se utilizarán, por ello, varios puntos de luz, que creen ambientes cálidos y acogedores.

Hay que tener en cuenta que el protagonista debe ser el jardín, no las lámparas. En las zonas verdes las posibilidades de iluminación son muy amplias. Por ejemplo, si queremos dar un toque oriental, las típicas linternas de piedra japonesas crearán un punto de interés adicional.

EL MUNDO pone a su disposición un consultorio para resolver gratuitamente todas sus dudas inmobiliarias. Puede enviar sus preguntas por carta a la **avenida de San Luis, 25, 28033 - Madrid**, o por e-mail, a la dirección **suvivienda@elmundo.es.** En ningún caso se atenderán consultas telefónicas. Los textos deberán ir acompañados, ineludiblemente, del nombre, dirección, teléfono y Documento Nacional de Identidad –DNI– de la persona que formula la pregunta. El Asesor de SU VIVIENDA responderá a todos los lectores que utilicen este servicio de consultas legales y jurídicas mediante correo ordinario en sus domicilios. EL MUNDO se reserva el derecho de publicar las preguntas y las respuestas en el suplemento SU VIVIENDA.

URBANISMO. *En 1991 construí una vivienda unifamiliar en un terreno rústico, colindante con zona urbana, en Cáceres. Previamente hablé con el alcalde del pueblo por si había algún problema y dijo que daría todo tipo de facilidades, incluyendo la no exigencia del Proyecto de Obra para ninguna vivienda que, por aquellos años, se construyese en el pueblo, porque era bueno para el municipio. En 1991 solicité al Ayuntamiento la licencia de obras y pagué las tasas, así como el enganche de agua, alcantarillado y luz. A partir de ahí he pagado anualmente todas las tasas municipales. A finales de 1996, la Gerencia Territorial del Catastro de Cáceres acordó practicar la anotación catastral con efectos de 01.01.1997. A partir de esta fecha vengo abonando cada año el IBI Urbano correspondiente, por lo que a todos los efectos mi vivienda es urbana.*
Posteriormente llegó a mi poder un plano de la zona urbana del municipio en el que se incluía mi vivienda, pero ahora he sabido, a través del nuevo alcalde, que ese plano no estaba aprobado por la Junta de Extremadura y que el Ayuntamiento estaba preparando un Plan General Urbano, pero que podría alargarse varios años. Teniendo en cuenta que yo construí la vivienda en 1991 (antes de la entrada en vigor de la actual Ley de Suelo) con permiso de obra del Ayuntamiento, pagando las tasas municipales y el IBI urbano, ruego me informen en qué situación legal se encuentra mi vivienda y qué debo hacer para regularizar la situación.

Silvino González. Madrid

No es posible contestarle con precisión sin conocer todos los antecedentes del tema y, muy especialmente, las licencias concretas con que cuenta su vivienda y la calificación específica del suelo.
En suelo no urbanizable común es posible edificar viviendas

unifamiliares aisladas sin ánimo urbanizador y otras construcciones con limitaciones de superficie, ocupación, utilidad de la construcción, adscripción a alguna explotación, etc. Además, en su caso, por lo que nos dice, la zona ya ha sido dotada de elementos de urbanización que la hacen, sea cual sea su calificación actual, una zona consolidada.
El mejor consejo es que aclare con el técnico municipal si la casa está legalizada (como parece). Si es así, no tiene por qué preocuparse.

SERVICIO COMÚN. *Para desvincularme en mi piso de un servicio central de la comunidad de propietarios, ¿se puede hacer por un Acta Notarial en la cual quede muy claro que no voy a ser abastecido de agua sanitaria caliente centralizada porque acumula mucha sedimentación en sus conducciones? Esto genera que no me llegue con los grados deseados ni el caudal preciso por ser el último piso y la vivienda mas alejada de la caldera, que es nueva de hace un par de años, o a lo sumo tres, y para más desastre tiene un olor por las mañanas nauseabundo. ¿Qué puedo hacer para desvincularme de la caldera de agua caliente central? Yo en ese caso me solucionaría el calentamiento por mi cuenta y medio, pudiéndomela ajustar a la temperatura mía en particular.*

José Luis Gutiérrez. Madrid

Creemos que no, porque se trataría de una decisión unilateral que puede afectar o perjudicar al resto de los comuneros. Por razón del principio de solidaridad que informa el funcionamiento comunitario, no cabe exonerarse (sin el consentimiento de la comunidad) del mantenimiento de un servicio común no individualizado, ni siquiera en virtud de su no utilización.
Puede usted promover la reparación o sustitución de la caldera, ya que es obligación de la comunidad la realización de todas las obras necesarias para el adecuado sostenimiento de los servicios del inmueble.

Todas las preguntas han sido respondidas por el despacho de abogados **Echeandía & Alevito**

ANUNCIOS BREVES

Anuncio normal 1,60 € la palabra. **Destacado** 1,95 € la palabra. Mínimo admitido, dos palabras. **Minimódulo 31,5x28,5 mm.** 110,00 €.

VENTA INMOBILIARIA

101 PISOS Y APARTAMENTOS

1 Arturo Soria Hortaleza

Hasta 150.000 €

● **ANUNCIOS EN ESTA SECCIÓN. "DEBOD". 915423392 .**

150.000/240.000 €

SANCHINARRO, 44, terraza 7, garaje, a estreno 195.000 € GILMAR 915830312 Ref-19977

GERCO Arturo Soria, muy buena zona, apartamentos, zona ajardinada. 220.871 €. 36.749.842 ptas. 915751570.

GERCO Hortaleza, magnífico, exterior, 80 metros, 3 dormitorios, bien comunicado, muy luminoso, 234.374 € 38.996.552 ptas. 915751570.

GERCO Hortaleza, 2 dormitorios, para entrar, zona tranquila, y muy bien comunicado. 237.600 €. 39.533.313 ptas. 915751570.

240.000/360.000 €

APOSTOL SANTIAGO, junto al metro, 80 metros aproximados, aire acondicionado, iivealo!! 245.000 € 913533697

PARQUE SANTA MARÍA. Dos dormitorios, exterior, ascensor, trastero. 253.000 €. 914461111. www.aginsur.es

APOSTOL SANTIAGO, iijunto a la boca del metro!! 78 metros aproximados, calefacción, exterior, mejor ver, 254.000 € 913533697

ARTURO SORIA, Junto metro y bus, 2 dormitorios, baño, exterior, iilisto para entrar a vivir!! mejor ver, 254.350 € 913533697

ARTURO SORIA, Junto metro y bus, 2 dormitorios, baño, exterior, iilisto para entrar a vivir!! mejor ver 254.350 € 913533697

GERCO Hortaleza, piso 3 dormitorios, 1 baño, 2 terrazas, zona tranquila, muy bien comunicado. 265.046 €. 44.099.944 ptas. 915751570.

ASURA. Zona Arturo Soria.9 viviendas en un bloque de 3 alturas. Altas calidades. Piscina y jardines, garajes y trasteros. Desde 277.000 €. entrega 4º trimestre de 2009. WESTIMINJTER DEVELOPS 914589181.637438096

GILMAR Arturo Soria. Promoción obra nueva, apartamentos y áticos con trastero y garaje. Totalmente exteriores con vistas despejadas, piscina comunitaria y excelentes calidades. Ideal inversores, entrega inmediata, desde 277.000 €. 912093280.

GERCO Hortaleza -Avda San Luis, piso todo exterior, 70 metros, para entrar, 2 terrazasgrandes, junto a metro, 278.250 € 46.296.905 ptas. 915751570.

ARTURO SORIA, apartamento impecable. 280.000 €. GILMAR 918830300.

ARTURO SORIA, apartamento impecable, 280.000 € GILMAR 915830312

ARTURO SORIA, 45 Metros aproximados, reformado hace 3 años, exterior, trastero, iigaraje incluido en precio!! mejor ver, 284.000 € 913533697

AVDA. DE SAN LUIS, 3 dormitorios, 2 baños, buena finca, iitotalmente exterior!! zona tranquila y bien comunicada, ascensor, sólo 293.100 € 913533697

ZONA Arturo Soria, piso 80 metros construidos, tres dormitorios, baño, terraza 6 metros. Actualizar. 293.600 €. LOOK&FIND 914136572.

ARTURO SORIA. Piso amplio, 2 dormitorios, 1 baño, trastero, luminoso, impecable, sin ascensor. 299.600 €. LOOK&FIND 914136572.

ARTURO SORIA. Apartamento, quinta planta, ascensor, parking, para entrar. 300.000 €. 914461111. www.aginsur.es

MANOTERAS. 3 dormitorios, baño, aseo, cocina amueblada, tendedero, trastero, jardín. 300.000 €. LOOK&FIND 917219401.

GERCO Arturo Soria-San Juan Bautista, 46 metros, reformado, para entrar a vivir, 309.521 € 51.500.000 ptas. 915751570.

ARTURO SORIA, Un dormitorio, para entrar. 315.000 €. GILMAR 915830300. Ref. 20952

ARTURO SORIA. 2 dormitorios, 2 baños, reformado. 315.000 €. LOOK&FIND 914136572.

EISENHOWER, 93 metros aproximados, finca 2 años, exterior, portero físico, jardín, piscina y garaje incluido en precio, 317.500 € 913533697

PINAR DEL REY. 3 dormitorios, baño, exterior, ascensor, trastero, jardín, cerca metro. 320.000 €. LOOK&FIND 917219401.

GERCO Hortaleza- Parque de Santa María, exterior, 83 metros, 3 dormitorios, 1 baño, posibilidad de aseo, buena finca, junto a metro, muchas posibilidades. 321.386 €. 53.474.131 ptas. 915751570.

GERCO Arturo Soria, buen piso, 2 dormitorios, zona ajardinada, gran piscina, zona deportiva, sauna, para entrar. 321.842 € 53.550.003 ptas. 915751570.

ARTURO SORIA. 66 metros, garaje, piscina. 330.000 €. GILMAR 915830300. Ref-19223

ARTURO SORIA. Dos dormitorios, exterior. 331.000 €. 914461111. www.aginsur.es

GERCO Hortaleza, nueva construcción, lujo, últimos apartamentos, de 1 y 2 dormitorios, trastero, exteriores, desde 340.200 €. 56.604.517 ptas. 915751570.

GERCO. Arturo Soria, exterior, apartamento 60 metros, buena finca, garaje, trastero. 348.587 €. 58.000.000 ptas. 915751570.

CANILLAS, 108 metros aproximados, gran salón, buhardilla en la parte superior, exterior, portero físico, iitrastero y piscina!! vealo, 351.600 € 913533697

CANILLAS, 108 gran salón, completamente reformado, exterior, amplio, portero físico, iitrastero y piscina!! vealo 351.600 € 913533697

SANCHINARRO. Dos dormitorios, dos baños, tendedero, garaje, trastero, jardín, piscina, seguridad. 360.000 €. LOOK&FIND 917500991.

Más de 360.000 €

GERCO Hortaleza, 88 metros, 3 dormitorios, totalmente reformado, calidades de primera, garaje, trastero. 367.500 €. 61.146.855 ptas 915751570.

ARTURO SORIA. Apartamento, garaje, piscina, terraza. 370.000 €. GILMAR. 915830300. Ref-18035

ARTURO SORIA, 2 dormitorios, 2 baños, listo para entrar a vivir, amplias zonas comunes con jardín, piscina, zona infantil, conserje 24 h. 372.000 € 913533697

GERCO Vírgen El Cortijo, 3 dormitorios, 2 baños, 2 terrazas, para entrar, buena finca. 378.000 €. 62.893.908 ptas. 915751570.

HORTALEZA. Para entrar, tres dormitorios, baño, garaje, superficie, bus, metro. 380.000 €. LOOK&FIND 917219496.

MAR DE CRISTAL, junto al metro, 110 metros aproximados, ii3 terrazas!! portero físico, ascensor, trastero, garaje opcional, 380.800 € 913533697

RAMÓN Y CAJAL, 2 dormitorios, 2 baños, iigran cocina!! exterior haciendo esquina, portero, iijardín y piscina !! 380.900 € 913533697

CANILLAS, adosado, 96 metros aproxiomados, 2 plantas, practicamente reformado, gran patio privado, zona ajardinada, 386.000 € 913533697

GERCO Hortaleza, exterior, 3 dormitorios, 2 baños, edificio 8 años, para entrar, excelente zona. 387.653 €. 64.499.990 ptas. 915751570.

1. ARTURO SORIA / HORTALEZA
2. CHAMARTIN / PROSPERIDAD
3. SALAMANCA / RETIRO
4. CHAMBERI
5. CENTRO / ARGANZUELA
6. ORENSE / TETUAN / Bº DEL PILAR FUENCARRAL
7. PUERTA DE HIERRO / MIRASIERRA
8. MONCLOA / ARGÜELLES
9. CIUDAD LINEAL / VENTAS
10. MORATALAZ
11. SAN BLAS / VICALVARO
12. BARAJAS
13. VALLECAS / PTE. VALLECAS
14. LATINA / USERA / VILLAVERDE CARABANCHEL
15. N-VI, CTRA. DE LA CORUÑA: ARAVACA, POZUELO, MAJADAHONDA, LAS ROZAS, BOADILLA DEL MONTE
16. N-I, CTRA. DE BURGOS: LA MORALEJA, ALCOBENDAS, S.S. DE LOS REYES, CTRA. COLMENAR (TRES CANTOS)
17. N-II, CTRA. DE BARCELONA: COSLADA, TORREJON, ALCALA DE HENARES
18. N-III, CTRA. DE VALENCIA: STA. EUGENIA, RIVAS VACIAMADRID, ARGANDA
19. N-IV, CTRA. DE ANDALUCIA: PINTO, VALDEMORO
20. N-V, CTRA. DE EXTREMADURA: ALCORCON, MOSTOLES, CTRA. DE TOLEDO, LEGANES, GETAFE, PARLA, FUENLABRADA
21. SIN ZONA DEFINIDA

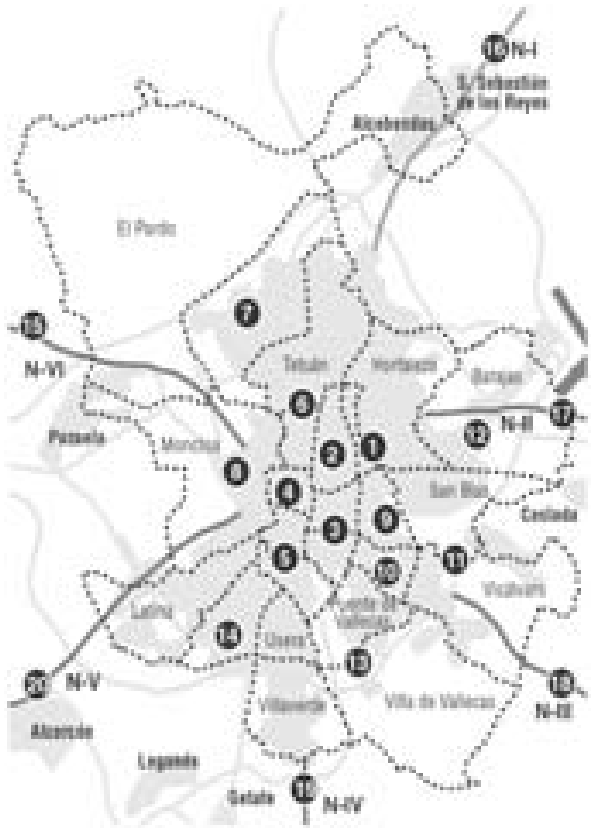

VENTA INMOBILIARIA
101. PISOS Y APARTAMENTOS
102. CHALETS
103. OFICINAS
104. PLAZAS DE GARAJE
105. LOCALES Y NAVES
106. PARCELAS
107. SOLARES
108. FINCAS RUSTICAS
109. OTRAS POBLACIONES

ALQUILER INMOBILIARIA
201. PISOS
202. APARTAMENTOS
203. CHALETS
204. OFICINAS
205. PLAZAS DE GARAJE
206. LOCALES Y NAVES
207. TRASPASOS
208. VERANEOS

COMPRA INMOBILIARIA
301. PISOS
302. APARTAMENTOS
303. CHALETS
304. OFICINAS
305. PLAZAS DE GARAJE
306. LOCALES Y NAVES
307. PARCELAS
308. SOLARES
309. FINCAS RUSTICAS

HOGAR
401. REFORMAS
402. REPARACIONES
403. ELECTRODOMESTICOS
404. MUDANZAS
405. MUEBLES
406. ANTIGÜEDADES

PARA ANUNCIOS EN ESTA SECCION LLAME AL 900 878 050
O diríjase a cualquier agencia de publicidad

GERCO Hortaleza, 114 metros, 4 dormitorios, 2 baños, ascensor, bien comunicado, zona tranquila. 388.500 €. 64.640.961 ptas. 915751570.

HORTALEZA, iinueva construcción!! iiloft duplex!! urbanización de lujo, jardín, paddel piscina y garaje incluido en precio, 396.750 € 913533697

ULISES- Arturo Soria, dos dormitorios, dos baños, trastero, garaje, nuevo. 403.000 €. 914461111. www.aginsur.es

GRAN VÍA HORTALEZA. Tres dormitorios, baño, aseo, exterior, garaje, para entrar. 403.000 €. 914461111. www.aginsur.es

PARQUE DE SAN JUAN Bautista, junto polideportivo, 96 metros aproximados, agradable terraza, listo para entrar, ascensor, 405.000 € 913533697

GERCO Arturo Soria- Pinar de Chamartín, excelente zona, 83 metros, 4ª planta, ascensor, 2 dormitorios, 2 baños, garaje, trastero, gran piscina, zona deportiva, calefacción individual, 409.500 € 68.135.067 ptas. 915751570.

GRAN VÍA HORTALEZA. Ático, terraza 20 metros, dos dormitorios, exterior, piscina, trastero, nuevo, opción garaje. 412.000 €. 914461111. www.aginsur.es

GERCO Arturo Soria, todo exterior, 120 metros, 4 dormitorios, 2 baños, para entrar a vivir, buenas calidades, zona aparcamiento y ajardinada con parque infantil, posibilidad garaje en la finca, junto a metro Avenida de la Paz. 419.673 €. 69.827.711 ptas. 915751570.

ARTURO SORIA. Nuevo Mundo, dos dormitorios, dos baños, terraza, piscina, amplio salón. 419.800 €. LOOK&FIND 914136572.

GERCO Hortaleza- Villa Rosa, 90 metros, 3 dormitorios, 2 baños, buen edificio, jardines, piscina. 420.000 €. 69.882.120 ptas. 915751570.

ARTURO SORIA. Apartamento 25 metros terraza. 431.500 €. GILMAR 915830300. Ref. 10827

ARTURO SORIA. Dúplex, tres dormitorios, dos baños, dos terrazas. 437.000 €. 914461111. www.aginsur.es

PINAR DE CHAMARTÍN, cerca metro, 86 metros aproximados, urbanización cerrada, enorme trastero, iijardín piscina y garaje incluido en precio!! 439.000 € 913533697

MAR DE CRISTAL. 120 metros, tres dormitorios, dos baños, cocina equipada, office, tendedero, despensa, trastero, jardín. 440.000 €. LOOK&FIND 917219401.

ARTURO SORIA, 130 metros aproximados, 2 baños, 3ª planta, terraza, portero físico, trastero, 444.000 € 913533697

ALAMEDA DE OSUNA, 4 dormitorios, 3 baños, 2 terrazas, zona de servicio, jardín, finca excelente, ascensor y portero físico, 444.360 € 913533697

CORONALES, 100 metros, 2 dormitorios, 450.000 €. GILMAR 915830306. REF-13867

HORTALEZA. Cuatro dormitorios, baño, aseo, cocina, tendedero, dos terrazas, trastero, jardín. 450.000 €. LOOK&FIND 917219401.

ARTURO SORIA, 89 metros, impecable, garaje. 463.000 €. GILMAR 915830300. Ref. 21163

GERCO Arturo Soria, luminoso, exterior, salón 40 metros, 2 dormitorios, 2 baños, buenas calidades, a estrenar, precioso, bien comunicado. 474.799 €. 79.000.000 ptas. 915751570.

GERCO Ciudad Lineal, junto a la C/ Alcalá, exterior, 4 dormitorios, 2 baños, para entrar. 480.809 €. 80.000.000 ptas. 915751570.

GRAN VÍA DE HORTALEZA. 105 metros, tres dormitorios, dos baños, cocina, tendedero, salón independiente, garaje, junto metro. 485.000 €. LOOK&FIND 917219401.

EISENHOWER, 120 metros aproximados, urbanización cerrada, iiedificio único de 2 años!! trastero 2 plazas de garaje incluidas en precio 490.300 € 913533697

TRES dormitorios, vigilancia, garaje, piscina. 493.000 €. GILMAR 915830300. Ref. 19752

SANCHINARRO. Urbanización Urbalia, bajo con jardín 87 metros, dos dormitorios, dos baños, garaje, trastero, buenas calidades, zonas comunes. 520.000 €. LOOK&FIND 917500991.

ARTURO SORIA, tres dormitorios, dos baños. 523.000 €. GILMAR 915830300. Ref. 19319

PINAR CHAMARTÍN, 112 metros, exterior, ascensor, trastero, piscina, 526.000 €. 914461111. www.aginsur.es

BOSQUE, junto Arturo Soria, 135 metros aproximados, zona residencial, servicios centrales, portero, jardines, 529.000 € 913533697

SANCHINARRO. Frente al Corte Inglés, 132 metros, tres dormitorios, dos baños, terraza, 2 garajes, trastero, urbanización amplia. 535.000 €. LOOK&FIND 917500991.

GERCO Arturo Soria, 2 dormitorios, baño y aseo, trastero, piscina, posibilidad de garaje en finca, 539.500 € 89.765.247 ptas. 915751570.

3 dormitorios, garaje, trastero, piscina, impecable. 550.000 €. GILMAR 915830312. REF-20180

SANCHINARRO. Tres dormitorios, dos baños, trastero, garaje, urbanización cerrada con seguridad y zonas comunes. 550.000 €. LOOK&FIND 917500991.

SANCHINARRO. Bajo 121 metros construidos, con terraza 30 metros, tres dormitorios, dos baños, trastero, garaje, zonas comunes. 556.500 €. LOOK&FIND 917500991.

ARTURO SORIA. Dúplex, 130 metros, vistas, garaje, trastero, nuevo. 560.000 €. 914461111. www.aginsur.es

ARTURO SORIA, 119 metros, garajes, piscina, 571.000 € GILMAR 915830315 REF-20227

CHAMARTÍN, dos dormitorios, dos baños, reforma diseño, 571.000 € GILMAR 915830310 REF- 21144

PINAR CHAMARTÍN. 100 metros, vistas. 571.000 €. 914461111. www.aginsur.es

GERCO Arturo Soria. Piso 115 metros, 4 dormitorios, 2 baños, garaje, magníficas vistasona ajardinada, para entrar. 576.971 € 96.000.000 ptas. 915751570.

GERCO Hortaleza- Parque de Santa María, 122 metros, 4 dormitorios, 2 baños, hidromasaje, trastero, para entrar, 578.500 €. 96.254.301 ptas. 915751570.

AVENIDA DE LOS ANDES- Campo de las Naciones, piso a estrenar, 100 metros, 2 dormitorios, 2 baños, aire acondicionado, garaje, trastero, excelentes calidades, piscina, paddle, parque infantil, gimnasio, sauna, 2ª plaza opcional, 580.000 € 915621414

ARTURO SORIA. Piso con jardín privado. 3 dormitorios, 2 baños, garaje, trastero, piscina, invierno y verano, padel, gimnasio, sauna, vigilancia 24 horas. 596.000 €. LOOK&FIND 914136572.

GERCO Arturo Soria, todo exterior, 4 dormitorios, 2 baños, garaje, zona ajardinada, parque infantil, aparcamiento, muy bien comunicado, estupendas vistas, 606.962 € 100.989.979 ptas. 915751570.

PINAR CHAMARTÍN. 150 metros, exterior, trastero, piscina mancomunada. 615.000 €. 914461111. www.aginsur.es

MACHUPICHU, 3 dormitorios, 2 baños, piscina. 630.000 €. GILMAR 915830306. Ref. 8089

ARTURO SORIA. Dúplex, tres dormitorios, tres baños, garaje, piscina, nuevo. 631.000 €. 914461111. www.aginsur.es

ARTURO SORIA, junto Centro Comercial, 3 dormitorios, 2 baños, finca de 10 años, sin barreras arquitectónicas, iijardín, piscina, trastero!! 655.500 € 913533697

ARTURO SORIA, Ático de diseño, 150 metros aproximados, iisalón con chimenea!! terrazas de unos 35 metros, trastero y garje incluido en precio 655.600 € 913533697

ARTURO SORIA, 3 dormitorios, 2 baños, zona residencial, excelentes calidades, finca de 10 años, trastero, garaje incluido en precio, 666.500 € 913533697

PIOVERA. 140 metros, exterior, garaje, piscina, trastero, perfecto. 680.000 €. 914461111. www.aginsur.es

GERCO Arturo Soria-Campo de las Naciones. Excelente piso, 3 dormitorios, 2 baños, más dormitorio de servicio más aseo, garaje, trastero, piscina, excelente comunicación, 693.000 €. 115.305.498 ptas. 915751570.

ARTURO SORIA. Estrenar, 2 dormitorios, terraza, lujo, trastero, garaje, piscina, sauna, varias superficies, desde 700.000 €. HERSAU 915221111. Ref. 10960

ARTURO SORIA, mismo, 3 dormitorios, 2 baños, iicompletamente exterior!! jardín, zona infantil, piscina, vigilancia 24 h, trastero y garaje incluidos en precio 707.000 € 913533697

ARTURO SORIA, 3 dormitorios, 2 baños. 720.000 €. GILMAR 915830300. REF-14757

GERCO Arturo Soria, lujo, nuevo, finca 2 años, 3 dormitorios, 2 baños, piscina, trastero, garaje, muchos extras, 733.000 € 121.960.940 Ptas. 915751570.

PINAR CHAMARTÍN. 155 metros, exterior, garaje, trastero, reformado. 765.000 €. 914461111. www.aginsur.es

CORONALES. 160 metros, 4 dormitorios, piscina, garaje, 789.000 €. GILMAR 915830306. REF-24

AVENIDA DE LOS ANDES- Campo de las Naciones, piso a estrenar, 144 metros, 3 dormitorios, 2 baños, aire acondicionado, garaje, trastero, excelentes calidades, piscina, paddle, parque infantil, gimnasio, sauna, 2ª plaza opcional, 790.000 € 915621414

ARTURO SORIA, 152 metros aproximados, urbanización de lujo, planta 12, vistas inmejorables, jardín, portero físico, garaje incluido en precio, 790.500 € 913533697

GERCO Arturo Soria, 4 dormitorios, cuarto de estar, cuarto de ducha, exterior, ascensor, portero, trastero, garaje, piscina, 810.000 € 134.773.000 ptas. 915751570.

PISO 150 metros, 4 dormitorios, garaje, piscina. 875.000 €. GILMAR 915830300. REF-20121

ARTURO SORIA, 180 metros, 3 dormitorios, 2 garajes, piscina, finca moderna, 880.000 € GILMAR 915830300. REF- 15510

ARTURO SORIA. Seminuevo, 4 dormitorios, 2 baños, jardín, piscina, trastero, garaje, luminoso. 885.000 €. LOOK&FIND 914136572.

PINAR CHAMARTÍN. Ático, obra nueva, dos garajes. 925.000 €. GILMAR 915830300.

PINAR CHAMARTÍN, ático, obra nueva, dos garajes, 925.000 € GILMAR 915830300

ARTURO SORIA, 210 metros aproximados, duplex ii obra nueva!! aire acondicionado centralizado, terraza de unos 44 metros, garaje incluido en precio, 983.000 € 913533697

PINAR DE CHAMARTIN, garaje, piscina, finca exclusiva. 990.000 € GILMAR 915830315 REF-20225

ARTURO SORIA. Impecable, 4 dormitorios, 1.000.000 €. GILMAR 915830300. Ref-11451

ARTURO SORIA. 4 dormitorios, garaje, urbanización. 1.020.000 €. GILMAR. 915830300. Ref. 17029

ARTURO SORIA. 160, vigilancia, piscina, garajes. 1.050.000 €. GILMAR 915830300. Ref-17153

ARTURO SORIA. Ático 6 dormitorios, 1.136.000 €. GILMAR 915830315. Ref- 8018

ARTURO SORIA, chalet pareado, 220 metros aproximados, iisalón con chimenea!!, amplia terraza, jardín, videoportero, trastero y garaje. 1.169.000 €. 913533697.

CONDE ORGAZ. Nuevo Mundo. Avda. Madroños, 150 metros construidos, tres dormitorios, dos baños, terraza 12 metros, garaje dos plazas, urbanización. 1.260.000 €. LOOK&FIND 917219496.

ARTURO SORIA, ático 140 metros vivienda, 120 metros terrazas, 3 dormitorios, 2 baños, jardín, piscina, trastero, garaje, 1.300.000 €. 609294915, 650490584.

CONDE ORGAZ. 200 metros, 2 garajes. 1.312.000 € GILMAR. 915830307. Ref-17615

ARTURO SORIA, 222 metros, impecable, garajes. 1.350.000 €. GILMAR 915830300.

GERCO Arturo Soria- El Bosque, 182 metros, 5 dormitorios, 3 baños, salón 50 metros, garaje, trastero, piscina, parque infantil, tenis, portero físico, vigilante 24 horas, mejor situación, preciosas vistas. 1.417.500 €. 235.852.155 ptas. 915751570.

ARTURO SORIA. Ático dúplex, 226 metros, dos garajes, dos piscinas, trastero, nuevo, 1.485.000 €. 914461111. www.aginsur.es

ARTURO SORIA, finca exclusiva, 2 garajes, 1.700.000 €. GILMAR 915830300.

GERCO. Arturo Soria, 3 dormitorios, todo exterior, terraza, 1.732.500 € (52.560.006.- ptas) 915751570

GERCO Arturo Soria, único, lujo, 340 metros, 5 dormitorios más suites, 4 baños, zona de servicio, 2 plazas garaje, piscina, jardines, terrazas, aire acondicionado. 1.983.340 €. 330.000.000 ptas. 915751570.

ARTURO SORIA. 300, piscina, garajes, trastero, 2.020.000 €. GILMAR 915830300. Ref- 11819

CONDE DE ORGAZ, 4 dormitorios, garajes, zonas comunes 2.100.000 € GILMAR 915830307 REF-19485

ARTURO SORIA, 290 metros, garajes, piscina, 2.250.000 € GILMAR 915830300 REF- 11111

Sin definir precio

ARTURO SORIA. C/ de Pablo Vidal, 1. 9 viviendas en un bloque de 3 alturas, distribución interior a su medida, altas calidades, garajes, trasteros, piscina, jardines, precio cerrado, entrega 2º trimestre 2008. WESTMINJTER DEVELOPS. 914589181. 637438096.

2 Chamartín Prosperidad

Hasta 150.000 €

AVDA. DE AMÉRICA, muy coqueto, muy buenas calidades, techos altos, dormitoro, baño, iiii 136.000 € !!!! 915903380

RECEPCIÓN ANUNCIOS 91 517 84 41 elmundo@grupocurriculum.com GRUPO CURRICULUM PUBLICIDAD Contrate on-line su publicidad www.publiprensa.es

ANUNCIOS BREVES

150.000/240.000 €

CHAMARTÍN- Centro Norte, estudio con vistas, terraza 6 metros, ascensor, piscina, gimnasio, portero. 187.000 €. 914461111. www.aginsur.es

LOPEZ DE HOYOS, ii mmejor ver!! magnífico precio, exterior con ascensor, 37 metros aproximados, 214.000 € 915903380

PROSPERIDAD. Apartamento. 215.000 €. 914461111. www.aginsur.es

240.000/360.000 €

PROSPERIDAD. Apartamento nuevo, exterior, trastero. 244.000 €. 914461111. www.aginsur.es

PROSPERIDAD. Dos dormitorios, segunda planta, ascensor, reformado. 282.000 €. 914461111. www.aginsur.es

GERCO Prosperidad, junto a López de Hoyos, ático, 2 dormitorios, terraza 30 metros. 283.500 €. 47.170.431 ptas. 915751570.

PARQUE DE BERLÍN mismo iisituación privilegiada!! 60 metros aproximados, para reformar, iibuena finca!! vealo, 296.300 € 913533697

RAMÓN Y CAJAL, 54 metros aproximados, exterior, reformado con gusto, portero, jardín y piscina, 305.000 € 913533697

PROSPERIDAD, totalmente reformado, estrenar, muchísima luz,, 81 metros aproximados, 311.000 € 915903380

CLARA DEL REY, muy buena finca, necesita modernizar, 3 dormitorios, baño, 312.000 € 915903380

AUDITORIO, precioso ático, muy buen edificio, reformado e impecable, dormitorio, baño, terraza de unos 15 metros, 312.000 € 915903380

PROSPERIDAD, apartamento seminuevo, muy luminoso, impecable, 55 metros aproximados, dormitorio, baño, 317.500 € 915903380

SERRANO. Apartamento un dormitorio, piscina. 318.000 €. GILMAR. 915830309. Ref. 17759

PROSPERIDAD Apartamento 67 metros, exterior, terraza, ascensor, 319.000 €. 914461111. www.aginsur.es

ALFONSO XIII, soleado, muy bien distribuido, impecable, garaje, 56 metros aproximados, dormitorio, baño, 331.500 € 915903380

CHAMARTÍN- Centro Norte, apartamento 65 metros, vistas, terraza 8 metros, ascensor, piscina, gimnasio, portero. 335.000 €. 914461111. www.aginsur.es

PADRE CLARET, media reforma, todo exterior, 90 metros aproximados, 3 dormitorios, baño, 338.500 € 915903380

CIUDAD JARDÍN Apartamento ático, 90 metros (terraza 15 metros), reformado, 342.000 €. 914461111. www.aginsur.es

GERCO Prosperidad- Príncipe de Vergara, exterior, 2 dormitorios, junto a Avenida de América. 343.000 €. 57.070.398 ptas. 915751570.

AVDA. DE AMÉRICA, semiesquina, media reforma, iiexterior!! 91 metros aproximados, 3 dormitorios, baño, 345.000 € 915903380

OBRA NUEVA. 1 dormitorio. 350.000 €. 639363915. www.LH159B4D.ES

PROSPERIDAD. Ático, dos dormitorios, gran terraza, sexta planta, vistas, ascensor. 352.000 €. 914461111. www.aginsur.es

AVDA. DE AMÉRICA, Excelente ubicación, y supertranquilo, todo exterior, esquinazo, 3 dormitorios, baño, 357.900 € 915903380

OPORTUNIDAD. Piso seminuevo. Pinar de Chamartín, 2 dormitorios, 2 wc, cocina independiente amueblada con tendedero. Plaza de garaje. Zonas comunes ajardinadas con piscina. Directamente la propiedad. Precio 360.000 €. Muy interesante. 915249970.

PROSPERIDAD. Padre Xifre. Desde 70 hasta 82 m2. Edificio rehabilitado. Reformados y por reformar. 2, 3 dormitorios. Desde. 360.000 €. 676816103. No agencias.

PROSPERIDAD. Apartamento 65 metros, nuevo, tres balcones, trastero. 360.000 €. 914461111. www.aginsur.es

Más de 360.000 €

DOCTOR FLEMING, apartamento impecable, garaje, 361.000 € GILMAR 915830317.

PARQUE DE BERLÍN 73 metros aproximados, iisalón independiente!! gran cocina, ascensor, infórmese, 370.000 € 913533697

PROSPERIDAD, alto, exterior, reformado, amplia terraza, aire acondicionado, ascensor, conserje, servicios centrales, 371.500 €. 914250388. www.esypro21.com Ref. 01284

PROSPERIDAD. Tres dormitorios, terraza, exterior, ascensor, perfecto. 372.000 €. 914461111. www.aginsur.es

GERCO Parque de las Avenidas, 90 metros, 3 dormitorios, 2 baños, exterior, finca semilujo, zona ajardinada. 390.000 €. 64.890.540 ptas. 915751570.

GERCO Pinar de Chamartín, 90 metros, 2 baños, 2 terrazas, magníficas vistas, aire acondicionado, jardín, piscina, garaje, vigilancia, bien comunicado. 396.638 €. 65.995.000 ptas. 915751570.

CLARA DEL REY, recien reformado, exterior, con garaje, 95 metros aproximados, 399.700 € 915903380

SANTA HORTENSIA, totalmente exterior, impecable, 2 dormitorios, 2 baños, salón independiente, iigaraje!! 402.900 € 915903380

ALFONSO XIII, estupenda vivienda toda exterior en esquinazo, impecable, 93 metros aproximados, 3 dormitorios, baño, 410.000 € 915903380

GERCO Prosperidad-Corazón de María, 2 dormitorios, luminoso, piscina, zona tranquila, bien comunicado. 410.250 € 68.259.857 ptas. 915751570.

CORAZÓN DE MARÍA, esquinazo, media reforma, 3 dormitorios, 2 baños, sólo 410.500 € 915903380

GERCO Parque Avenidas, 4 dormitorios, 2 baños, excelente situación. 414.698 €. 69.000.000 ptas. 915751570.

CLARA DEL REY, Muy buena distribución y muy buena finca, impecable, 85 metros aproximados, 2 dormitorios, 2 baños y garaje, 418.500 € 915903380

PRADILLO, junto Metro, 3 dormitorios, baño, exterior, iitechos altos!! buena finca, portero físico, vealo, 418.600 € 913533697

COSTA RICA. Reformado, 2 dormitorios, garaje. 430.000 €. GILMAR 915830310. Ref. 12968

PRECIOSO apartamento 1 habitación, 1 baño. 430.000 €. GILMAR. 915830304. Ref. 16918

GERCO Avenida América, piso- oficina, 100 metros, esquinazo, buena finca, 437.700 € 72.827.1522 Ptas. 915751570.

COSTA RICA, mismo, 3 dormitorios, 2 baños, listo para entrar, 2 terrazas, portero, posibilidad de garaje, iivealo!! 439.500 € 913533697

CASTELLANA- Plaza Castilla, reformar, 90 metros, 3 dormitorios, terraza, calefacción central, ascensor, 440.000 €. 915621414

AVDA. DE AMÉRICA, Exterior y recien reformado, iimuy buenas vistas!! 75 metros aproximados, 2 dormitorios, 2 baños, 442.000 € 915903380

CORAZÓN DE MARÍA, Exterior, impecable, 90 metros aproximados, 3 dormitorios, baño, iimuy buena finca!! 450.700 € 915903380

ALFONSO XIII 2 dormitorios, garaje. 455.000 €. GILMAR 915830310. Ref.14680

AVDA. DE BURGOS, 100 metros aproximados, listo para entrar a vivir, vistas únicas, portero físico, garaje opcional, 462.000 € 913533697

GERCO Prosperidad, 100 metros, 3 dormitorios, 2 baños, exterior, 2 terrazas, garaje en finca, trastero. 466.988 €. 77.700.265 ptas. 915751570.

CASTELLANA. Cuzco, 80 metros, dos dormitorios, dos baños. 470.000 €. AGENCIA CASTELLANA. 618388046.

GERCO Prosperidad, exterior, 2 dormitorios, 2 baños, hidromasaje, 5ª planta, ascensor, para entrar. 474.000 €. 78.866.964 ptas. 915751570.

PROSPERIDAD, Corazón de María mismo, 4 dormitorios, 2 baños, portal de luji, sin barreras arquitectónicas, ascensor, portero físico, 476.600 € 913533697

PRADILLO, iiiático!!! 83 metros aproximados, 2 terrazas, finca 2 años, piscina, jacuzzi, portero garaje incluido en precio, 491.900 € 913533697

GERCO Prosperidad, junto Príncipe de Vergara, 100 metros, 3 dormitorios, 2 baños, totalmente reformado, con materiales de primera calidad. 493.500 €. 82.111.149 ptas. 915751570.

MATEO INURRIA, junto paza de Castilla, 4 dormitoros, 2 baños, terraza, ascensor, portero 498.000 € 913533697

CRUZ DEL RAYO, 80 metros aproximados, dormitorios dobles, rformado hace 4 años, bien comunicado, vealo, 498.000 € 913533697

CORAZÓN DE MARÍA, media reforma, estupenda oficina, 130 metros aproximados, 500.000 € 915903380

CLARA DEL REY. Tres dormitorios, dos baños, tercera planta, exterior, ascensor. 503.000 €. 914461111. www.aginsur.es

AUDITORIO, totalmente reformado, buena distribución, 125 metros aproximados, 4 dormitorios, 2 baños, 503.000 € 915903380

PROSPERIDAD. 110 metros, 3 dormitorios, garaje opcional, 504.000 € GILMAR 915830309. REF-19632

PRÍNCIPE VERGARA. 3 dormitorios, 2 baños. 505.000 €. GILMAR. 915830309. Ref. 16160

CIUDAD JARDÍN, muy buena comunicación, mucha luz, 110 metros aproximados, 3 dormtiorios, 505.000 € 915903380

CARTAGENA, estrenar, buenas calidades, todo exterior, magnífica finca de lujo, 106 metros aproximados, 507.840 € 915903380

GERCO Parque de las Avenidas, exterior, 112 metros, 4 dormitorios, 2 baños, para entrar, magnífica situación. 516.870 €. 86.000.000 ptas. 915751570.

CORAZÓN DE MARÍA, muy buen finca, soleado, 125 metros aproximados, 3 dormitorios, 2 baños, 521.000 € 915903380

GERCO Clara del Rey, 93 metros, 2 dormitorios, 2 baños, garaje, conserje, vigilancia 24 horas. 525.000 €. 87.352.650 ptas. 915751570.

GERCO Prosperidad, 114 metros, cuatro dormitorios, luminoso, reformado, garaje, portero, buena finca, 536.409 € 89.250.948 ptas. 915751570.

PINAR DE CHAMARTÍN, iiviviendas singulares y exclusivas!! iobra nueva! domótica, paddel, jardín, piscina, trastero y garaje incluido en precio, plano y memoria de calidades, desde 557.079 € 913533697

CASTELLANA. Cuzco, 97 metros, tres dormitorios, dos baños. 570.000 €. AGENCIA CASTELLANA. 618388046.

CASTELLANA. 102 metros, novena planta, vistas. 600.000 €. GILMAR 915830317. Ref-12686

OPORTUNIDAD. Piso seminuevo. Pinar de Chamartín, salón comedor con terraza, 4 dormitorios, 2 wc completos, 1 aseo, cocina independiente amueblada con tendedero. Plaza de garaje. Zonas comunes ajardinadas con piscina. Directamente la propiedad. Precio 620.000 €. Muy interesante. 915249970.

GERCO Clara del Rey, gran piso, 4 dormitorios, 2 baños, en esquinazo, exterior, garaje. 630.000 €. 104.823.180 ptas. 915751570.

GERCO Parque de las Avenidas, mejor situación, piso 3 dormitorios más 1 de servicio, 2 baños más 1 aseo, garaje opcional, calefacción agua central, gran terraza. 630.000 €. 104.823.180 ptas. 915751570.

PROSPERIDAD. Ático dúplex, dos dormitorios, baño, aseo, terraza 18 metros, trastero, nuevo. 630.000 €. 914461111. www.aginsur.es

PASEO HABANA. Reformado, 2 dormitorios, 2 baños. 638.000 €. GILMAR 915830309. Ref. 14324

AVDA. DE BURGOS, misma, 110 metros aproximados, exterior, listo para entrar, jardín y piscina y garaje incluido en precio, mejor ver, 638.300 € 913533697

PIO XII, próximo al metro, 3 dormitorios, 2 baños, todo exterior, ascensor, portero físico, jardines, 680.000 € 913533697

GERCO Pío XII, 167 metros, 4 dormitorios, garaje, trastero, urbanización lujo, jardín, piscina, vigilancia 24 horas. 682.500 €. 113.558.445 ptas. 915751570.

AVDA. DE AMÉRICA, muy luminoso, reformar con posibilidades iitechos altos!! 145 metros aproximados, 690.600 € 915903380

OPORTUNIDAD. Piso seminuevo, dúplex. Pinar de Chamartín, 2 salones. 3 dormitorios, 3 wc completos en mármol. Cocina independiente amueblada con tendedero. Plaza de garaje. Zonas comunes ajardinadas con piscina. Directamente la propiedad. Precio 700.000 €. Muy interersante. 915318307.

PADRE CLARET. 135 metros, terraza 16 metros, ascensor, garaje, piscina, tenis, reformado, 714.000 €. 914461111. www.aginsur.es

RAMÓN Y CAJAL, Junto al Metro, 3 dormitorios, 2 baños, urbanización cerrada, terraza haciendo esquina, jardín, piscina y garaje incluido en precio, 732.500 € 913533697

GERCO Parque de las Avenidas. Piso 5 dormitorios, 2 baños, salón comedor, buena zona, estupendas vistas. 739.000 €. 122.959.254 ptas 915751570.

GERCO Parque Avenidas. Piso de lujo, totalmente reformado, magnífica zona, exterior, 4 dormitorios, 3 baños, cocina con oficce, zona servicio independiente, salón 40 metros, garaje, trastero. 740.800 €. 123.258.749 ptas 915751570.

GERCO Prosperidad. Príncipe de Vergara, exterior, muy luminoso, 155 metros, 4 dormitorios, dos baños más 1, apto consultas o despacho profesional, edificio señorial, 746.500 € 124.207.149 ptas. 915751570.

PRÍNCIPE DE VERGARA. Finca exclusiva, garaje. 750.000 €. GILMAR. 915830309. Ref-17944

CLARA DEL REY, excelenete situación, reformar con posibilidades, 155 metros aproximados, 5 dormitorios, 2 baños, 2 salones, 753.400 € 915903380

DAMIÁN ático 178 metros, 2 dormitorios. 781.000 €. GILMAR 915830317. Ref-14476

PRÍNCIPE DE VERGARA, mismo, 125 metros aproximados, iidiseño único!! recien reformado, garaje incluido en precio, mejor ver, 790.000 € 913533697

RAMÓN Y CAJAL, Cerca de Arturo Soria, 150 metros aproximados, terraza, conserje, jardín, piscina, garaje incluido en precio, 795.000 € 913533697

ALCOCER. 3 dormitorios, 60 metros de terraza. 810.000 €. GILMAR. 915830309. Ref-14732

140 3 dormitorios, 2 baños, garaje, trastero, piscina impecable. 840.000 €. GILMAR 915830310. Ref. 19361

PIO XII, 155 metros aproximados, en finca de lujo, con estupendas vistas, jardín, piscina, squash, garaje incluidon en precio, 843.000 € 913533697

VELÁZQUEZ. Piso u oficina, 4 dormitorios, 845.000 €. GILMAR 915830317. Ref-15756

218 metros, buena finca, garaje, piscina, 920.000 € GILMAR 915830309 REF-20235

MATEO INURRIA, 212 metros aproximados, salón de unos 50 metros, exterior, portero, garaje incluido en precio, 974.900 € 913533697

PARTICULAR. Parque Norte. proximo Torres Real Madrid. 200 m2. 5 habitaciones, exterior a 3 fachadas. Trastero, plazas garaje, piscina, viginalcia, baloncesto. 1.000.000 €. Tfo. 617624431.

PADRE DAMIÁN. 175 metros, 4 dormitorios. 1.000.000 €. GILMAR 915830317. Ref-14472

ÁTICO, 130 metros, terrraza, 100. piscina, garaje, 1.000.000 € GILMAR 915830317 REF- 19410

GERCO Pío XII, 266 metros, 7 dormitorios, 3 baños, terrazas, garaje. 1.029.000 €. 171.211.194 ptas. 915751570.

CASTELLANA, iiestrenar!! 130 metros aproximados, ii reforma de diseño!! exterior, portero físico, terraza incorporada, trastero, 1.034.000 € 913533697

DOCTOR FLEMING, mismo, 145 metros aproximados, listo para entrar, excelente finca, garaje incluido en precio, vealo, 1.058.000 € 913533697

BERNABÉU. 160 metros, exterior, garaje, jardín, trastero. 1.060.000 €. 914461111. www.aginsur.es

153 metros, 4 dormitorios, garaje, piscina. 1.150.000 €. GILMAR 915830317.

JOAQUÍN COSTA. 5 dormitorios, garaje. 1.200.000 €. GILMAR 915830317. Ref-12469

MENÉNDEZ PIDAL. 3 dormitorios, para entrar. 1.210.000 €. GILMAR 915830317. Ref. 8932

CASTELLANA 204 metros, vigilancia, trastero, reformar, vistas. 1.260.000 € GILMAR 915830309 REF-19048

PISO 3 dormitorios, 2 baños, garaje, piscina, impecable, 1.260.000 € GILMAR 915830317.

PRÍNCIPE DE VERGARA. 4 dormitorios, garaje. 1.280.000 €. GILMAR 915830317. Ref-16358

HABANA. Mejor finca, 3 dormitorios, 3 baños. 1.353.000 €. GILMAR 915830317. Ref. 10512

150 metros, 5 dormitorios, garaje, piscina. 1.380.000 €. GILMAR 915830317. REF-19779

PADRE DAMIÁN. 4 dormitorios, garaje. 1.418.000 €. GILMAR 915830317. Ref-12370

PADRE DAMIÁN. 230 metros, garaje. 1.443.000 €. GILMAR 915830317. Ref-13524

ÁTICO 230 metros, terraza, garajes, piscina, 1.450.000 €. GILMAR 915830303. REF- 17774

VISO. cuatro dormitorios, tres baños, garaje. 1.500.000 €. GILMAR 915830317. Ref. 9493

240 metros utiles, dos garajes, trastero. 1.500.000 €. GILMAR 915830309. Ref. 17111

CASTELLANA 286 metros, 5dormitorios, terraza. 1.675.000 € GILMAR 915830309 REF-19823

CASTELLANA 3 dormitorios, piscina, garaje, impecable. 1.880.000 €. GILMAR. 915830309. Ref-18800

PADRE DAMIÁN. 6 dormitorios, garajes. 2.000.000 €. GILMAR 915830317. Ref-11252

● PADRE DAMIÁN
450 METROS, 3 SALONES, TRASTEROS, 4 GARAJES, OPORTUNIDAD. 2.000.000 €. 915631135.

4 dormitorios, garajes, trastero, piscina. 2.500.000 €. GILMAR 915830317. REF-20452

VISO. 400 metros, seis dormitorios, cuatro baños, garaje. 2.705.000 €. GILMAR 915830317. Ref. 20371

VISO, 400 metros, seis dormitorios, garaje, 2.705.000 € GILMAR 915830309 REF- 13266

450 metros, 6 dormitorios, garaje, trastero. 3.000.000 €. GILMAR 915830309. Ref. 20780

SERRANO. Cinco dormitorios, garajes, piscina. 3.150.000 €. GILMAR. 915830309. Ref-13266

315 metros, 4 dormitorios, garajes, trastero, 3.250.000 €. GILMAR 915830317. REF-20451

3
Salamanca Retiro

150.000/240.000 €

BARRIO SALAMANCA: 162.000 € estudio reformado de diseño 913117174

GERCO Pacífico, apartamento muy luminoso, bien situado, ideal inversores. 180.000 €. 29.949.480 ptas. 915751570.

GERCO Manuel Becerra- Guindalera, luminoso, 35 metros, a reformar. 185.000 €. 30.781.410 ptas. 915751570.

MENÉNDEZ PELAYO. 2 dormitorios, 2 armarios, reformado a estrenar, cocina amueblada independiente, todas las piezas con ventana, calefacción individual gas natural, ascensor, portero, pocos gastos de comunidad. 189.300 €. PREMIUM 913193540.

GUINDALERA. Apartamento, patio 5 metros, reformado. 189.400 €. 914461111. www.aginsur.es

BARRIO SALAMANCA. 199.000 €. 2 dormitorios reformado, ascensor. 913117174.

RETIRO, excelente ubicación, reformar con posibilidades, iimagnífico precio!! techos altos 211.600 € 915903380

GERCO Manuel Becerra, 2 dormitorios, excelente situación, buena zona, 213.359 € 35.500.000 ptas. 915751570.

GERCO Manuel Becerra, apartamento, cocina amueblada, ideal inversores, muy buena situación. 216.000 €. 35.939.376 ptas. 915751570.

AVENIDA AMÉRICA. Exterior, 1 dormitorio, amueblado, servicios centrales. 220.000 €. 915413204 - 629326359

ALCALÁ, iiesquina Manuel becerra!! piso 3 dormitorios, muy buena finca rehabilitada con ascensor y portero, 223.000 € 913533697

GERCO Salamanca, apartamento 43 metros, para entrar, muy luminoso y soleado, estupenda zona, 231.365 € 38.495.897 ptas. 915751570.

NARVÁEZ. Junto Parque Retiro, 1 dormitorio, amplio salón, cocina amueblada, calefacción y agua gas natural, baño completo, alto, ascensor, para entrar a vivir. 237.300 €. PREMIUM 913193540.

GERCO Salamanca, 2 dormitorios, finca totalmente rehabilitada, ascensor, ocasión, 240.000 € 39.932.640 ptas. 915751570.

SALAMANCA, estudio reformado, finca modrna, luminoso, vistas, 240.000 € GILMAR 914230050 REF-17209

240.000/360.000 €

SALAMANCA Goya, despacho o vivienda, 40 metros, buen estado, para alquilar, finca antigua. 248.500 €. GILMAR 914230050. Ref. 14817

GERCO Salamanca, 45 metros, 2 dormitorios, patio de uso y disfrute, para entrar, finca pasada ITE, junto metro Goya. 249.420 €. 41.500.000 ptas. 915751570.

GERCO Pacífico. 83 metros más 10 metros de patio, 4 dormitorios, buena situación junto a metro. 250.000 €. 41.596.500 ptas. 915751570.

GERCO Manuel Becerra, apartamento para entrar, todo independiente, cocina totalmente equipada. 250.000 €. 41.596.500 ptas. 915751570.

SALAMANCA- Guindalera, apartamento, 56 metros, finca moderna, buen estado, ideal alquilar, amplio. 250.000 €. GILMAR 914230050. Ref. 19621

PACÍFICO. Apartamento exterior con vistas, dos ascensores. 253.000 €. 914461111. www.aginsur.es

DIEGO DE LEÓN, piso de 2 dormitorios, con muchísima luz, planta 4ª con ascensor, zona inmejorable, 253.900 € 913533697

LOPE DE RUEDA. 54 metros, 2 dormitorios, 1 baño, reformar, posibilidades, buena finca, magnífica zona, cerca del Retiro. 254.000 €. GILMAR 914230050. Ref. 15741

RETIRO Ibiza. 67 metros, 2 dormitorios, alto, edificio moderno, reformar. 260.000 €. GILMAR 914230050. Ref. 13050

GERCO Doctor Esquerdo, 60 metros, muy luminoso a tres patios, necesita arreglo, ascensor, 265.000 € 44.092.290 ptas. 915751570.

VELÁZQUEZ. Principio, apartamento, 54 metros, reformar, finca antigua, interior, patio manzana. 266.000 €. GILMAR. 914230050. Ref. 19521

FUENTE DEL BERRO, apatamento exterior con 3 balcones recien reformado, cocina con electrodomésticos de primera calidad, 269.500 € 913533697

GERCO Retiro, 2 dormitorios, reformado, cocina independiente, amueblados. 270.456 €. 45.000.092 ptas. 915751570.

GERCO Pacífico, junto Conde Casal, 2 dormitorios, para entrar, 271.356 €. 45.149.839 ptas. 915751570.

GERCO Pacífico -Doctor Esquerdo, magnífico apartamento, 65 metros más 12 de terraza, para entrar, luminoso, aire acondicionado, 275.240 € 45.796.083 ptas. 915751570.

AVDA. CIUDAD DE Barcelona, zona tranquila, buen distribución 66 metros aproximados, cocina independiente, 278.100 € 915903380

GERCO. Salamanca, exterior, muy luminoso, 50 metros, edificio singular, muchas posibilidades, aire acondicionado, excelente zona. 288.000 €. 47.919.168 ptas. 915751570.

SALAMANCA Juan Bravo, apartado lujo 40 metros, impecable, portero 24 horas, 1 dormitorio, cocina independiente, alto, luz. 289.000 €. GILMAR 914230050. Ref. 16051

RETIRO. Frente Retiro, apartamento 2 dormitorios, 1 baño, estrenar, buenas calidades. 289.000 €. GILMAR. 914230050. Ref. 11315

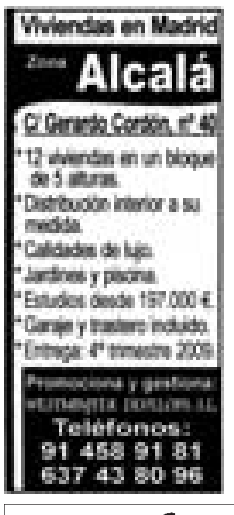

ANUNCIOS en EL MUNDO PALABRAS RECLAMOS CAMPAÑAS

Publicidad Supra S.A. 91 399 41 85 Fax: 91 441 79 19 - 91 441 44 87

C/ SANTA ENGRACIA, 104 - 1º IZQ. - 28003 MADRID
www.publicidadsupra.com - supra@publicidadsupra.com

ANUNCIOS BREVES

MANUEL BECERRA, apartamento exterior de 63 metros aproximados, excelentes comunicaciones, 292.500 € 913533697

ESTRELLA. 80 metros, 3 dormitorios, todo exterior, tranquilo, amplia cocina. 296.000 €. GILMAR. 914230050. Ref. 17727

GERCO Retiro, próximo al Retiro, 2 dormitorios, muy luminoso, buena finca, ascensor. 296.599 €. 49.349.921 ptas. 915751570.

AVDA. DEL Mediterraneo, excelente vivienda reformado, todo amplio, 2 dormitoros, baño, 297.000 € 915903380

GUTEMBERG. 3 dormitorios, ascensor, exterior, piso u oficina, ocasión, junto Atocha-Retiro. 299.000 €. GILMAR 913643800. Ref. 18560

PARQUE DE LAS AVENIDAS piso de 84 metros aproximados, 3 dormitorios, baño, exterior, con terraza, 299.900 € 913533697

MENÉNDEZ PELAYO. Junto metro, 86 metros, calefacción central. 300.000 €. 914461111. www.aginsur.es

GERCO Retiro- Sainz de Baranda, junto metro, 73 metros, 2- 3 dormitorios, muy buena situación. 300.506 €. 49.999.991 ptas. 915751570.

AVDA. CIUDAD DE Barcelona, junto metro, 2 balcones a la calle, 3 dormitoros, baño, reformar con posibilidades, 305.000 € 915903380

GRAL. DIAZ PORLIER, piso de 1 dormitorio,totalmente reformado, excelente finca con servicios centrales, 305.200 € 913533697

FRANCISCO SILVELA, piso exterior con vistas a la plaza, de 60 metros aproximados, 2 dormitorios, baño. Reformado, 308.800 € 913533697

GUINDALERA. Tres dormitorios, tres balcones, exterior. 310.000 €. 914461111. www.aginsur.es

GERCO Retiro, 75 metros, 3 dormitorios, tranquilo, ajardinado, buenísima situación, parking comunitario, 315.000 € 52.411.590 ptas. 915751570.

GOYA, apartamento tipo loft, primera planta exterior, ascensor, aire acondicionado, calefacción. También oficina, 315.000 €. 914250388. www.esypro21.com Ref. 01423

GERCO Avenida Ciudad de Barcelona, 2 dormitorios, 2 baños, para entrar. 315.531 €. 52.499.941 ptas. 915751570.

GERCO Retiro, 47 metros, 2 dormitorios, luminosos, excelente zona, 315.532 €. 52.500.107 ptas.915751570.

LAGASCA, iimucha luz!! piso de 65 metros aproximados, 2 dormitorios, baño, finca y portal señorial, 317.400 € 913533697

GERCO Parque de las Avenidas, 84 metros, 3 dormitorios, bien comunicado. 317.500 €. 52.827.555 ptas. 915751570.

AVDA. CIUDAD DE Barcelona, excelente apartamento, 3 balcones, excelentes calidades, 45 metros aproximados, 317.900 € 915903380

GERCO Manuel Becerra, ocasión, 143 metros, 3 dormitorios, finca rehabilitada. 318.000 €. 52.910.748 ptas. 915751570.

● ZONA

MANUEL BECERRA, PRÓXIMA CONSTRUCCIÓN. ÁTICOS Y APARTAMENTOS DESDE 320.000 €. 915473706. 696966279. WWW.SGAZIMUT.COM

O´DONNELL. Dos dormitorios, perfecto. 322.000 €. 914461111. www.aginsur.es

LAGASCA. Buena finca, piso 7º reformado, con buenas calidades, dos dormitorios, dos baños, magnífica zona, posibilidad de oficina o vivienda. 325.000 €. GILMAR 914230050. Ref. 8469

GERCO Pacífico, apartamento exterior, 55 metros, para entrar, buena finca, jardines, paddle, opción garaje. 327.000 €. 54.408.222 ptas. 915751570.

MANUEL BECERRA, piso exterior de 3 dormitorios, inmejorable situación, buena finca con ascensor, 328.600 € 913533697

AVDA. DE AMÉRICA, piso recien reformado de 65 metros aproximados, 2 dormitorios, 2 baños, exterior unto al Parque, 330.000 € 913533697

GERCO Retiro, 3 dormitorios, ascensor, muy luminoso, muchas posibilidades. 338.000 €. 56.238.468 ptas. 915751570.

ESTRELLA, fina rodeada de jardines, muchísima luz, acogedora, 3 dormitorios, 2 baños, 339.000 € 915903380

O'DONNELL, 56m, 1 dormitorio, cocina independiente, portal lujo, luz, planta alta, portería todos los días. 340.000 €. GILMAR 914230050. Ref. 21251

FRANCISCO SILVELA. Ático, dos dormitorios, terraza 10 metros, exterior, perfecto. 343.000 €. 914461111. www.aginsur.es

MARÍA DE MOLINA, magnífico piso exterior de 2 dormitorios, inmejorable situación, 344.000 € 913533697

RETIRO, muy tranquilo, buea distribución, 82 metros aproximados, 3 dormitorios, 345.000 € 915903380

FUENTE DEL BERRO, imucha luz! piso de 3 dormitorios, buena finca, trastero, 347.000 € 913533697

GERCO Manuel Becerra, 4 dormitorios, 2 baños, exterior, muchas posibilidades. 347.500 €. 57.735.942 ptas. 915751570.

CARTAGENA. Dos dormitorios, dos baños, exterior, ascensor. 349.000 €. 914461111. www.aginsur.es

SALAMANCA, reformado, quinta planta, tres dormitorios, calefacción central, ascensor, conserje, 354.900 €. 914250388. www.esypro21.com Ref. 01392

AVDA. CIUDAD DE Barcelona, muy buena finca, iimedia reforma!! 50 metros aproximados, 2 dormitorios, baño, 355.000 € 915903380

FRANCISCO SILVELA, estrenar, dos dormitorios, cocina independiente, calefacción, ascensor, 356.200 €. 914250388. www.esypro21.com Ref. 01396

PACÍFICO. 85 metros, buena reforma a estrenar, piso alto, vistas. 360.000 €. GILMAR. 913643800. Ref. 13276

MARIANO DE CAVIA. Tres dormitorios, cuarta planta, ascensor. 360.000 €. 914461111. www.aginsur.es

MANUEL BECERRA, piso de 80 metros aproximados, 4 dormitorios, baño, muchas posibilidades, 360.000 € 913533697

Más de 360.000 €

AVDA. DEL Mediterraaneo, excelente vivienda, recien reformado, 85 metros aproximados, 3 dormitorios, baño, 366.500 € 915903380

GERCO Pacífico, 81 metros, 2 dormitorios, ascensor, para entrar, luminoso, cocina amueblada, garaje opcional, pequeño trastero, 368.000 €. 61.230.050 ptas. 915751570.

GERCO Retiro, próximo a Conde de Casal, 82 metros, muy luminoso, ascensor, buena finca, muchas posibilidades. 369.000 €. 61.396.434 ptas. 915751570.

GERCO. Manuel Becerra, señorial, 69 metros, exterior, 2 dormitorios antes 3, calefacción central, conserje. 378.000 €. 62.893.908 ptas. 915751570.

GERCO. Pacífico, junto Conde Casal, piso de 2 dormitorios, muy bien comunicado, piscina, pádel, garaje, trastero, buena zona, 378.000 €. 62.893.908 ptas. 915751570.

AVDA FELIPE II, 70m, 2 dormitorios, exterior, vistas, cocina independiente, planta alta 390.000 € GILMAR 914230050 REF-20278

GERCO Manuel Becerra, apartamento de lujo, 65 metros, grandes zonas comunes, piscina, gimnasio, totalmente equipado, garaje opcional. 391.860 €. 65.200.017 ptas. 915751570.

CAVANILLES, muy tranquilo, luminoso, buena distribución, garaje opcional, 3 dormitorios, baño, 392.500 € 915903380

PARQUE DE LAS AVENIDAS piso exterior, de 85 metros aproximados, 2 dormitorios, y 2 baños, amplia cocina. Portal adaptado para minusválidos, 394.600 € 913533697

MANUEL BECERRA. Tres dormitorios, baño, aseo, exterior. 398.000 €. 914461111. www.aginsur.es

SALAMANCA Velázquez, mejor zona, 46 metros, apartamento, amplio, inversión. Para entrar. 399.000 €. GILMAR 914230050. Ref. 14820

GERCO Retiro, excelente zona, 3 dormitorios, muy luminoso, reformado. 400.725 €. 66.675.030 ptas. 915751570.

REINA CRISTINA, situación privilegiada, junto cuesta Moyano, 85 metros aproximados, 3 dormitoros, baño, 404.000 € 915903380

AVDA. CIUDAD DE Barcelona, recien reformado, iiimpecable!! 97 metros aproximados, 3 dormitorios, 2 baños, sólo 404.000 € 915903380

AVDA. TOREROS, iexterior! apartamento a estrenar de 68 metros aproximados, edificio de lujo de menos de 1 año, 406.900 € 913533697

AVDA. DEL Mediterraneo, excelente ubicación, iimejor precio zona!! 4 dormitorios, 2 baños, sólo, 407.800 € 915903380

LISTA. Apartamento exterior, 1 dormitorio, 1 baño, reformar, posibilidad de 2 dormitorios, muy luminoso. 408.000 €. GILMAR 914230050. Ref. 18162

GERCO Retiro -Barrio de la Estrella, exterior, 96 metros, 4 dormitorios, ascensor, estupenda zona, junto Metro, 409.000 € 68.051.874 ptas. 915751570.

GERCO Retiro- Doctor Esquerdo, exterior, 71 metros, 2 dormitorios, calefacción, agua caliente, aire acondicionado, 2 plazas de garaje en alquiler, buena finca. 410.550 €. 68.309.772 ptas. 915751570.

MANUEL BECERRA, piso exterior de104 metros aproximados, 4 dormitorios, 2 baños, zona de servicio independiente. Ambientes amplios, 411.000 € 913533697

RETIRO. 4 dormitorios, baño, aseo, actualizar, portero físico, amplio patio manzana. 412.000 €. GILMAR. 914230050. Ref. 6437

GERCO Retiro- O´Donnell, piso exterior, 97 metros, 2 dormitorios, calefacción y agua central, piscina. 414.000 €. 68.883.804 ptas. 915751570.

MENÉNDEZ PELAYO, Exceente ubiación, junto Retiro, muy luminoso, 80 metros aproximados, 2 dormitorios, 2 baños, 417.900 € 915903380

GERCO Pacífico, ático, 55 metros más 60 de terraza, 2 dormitorios, para entrar, ascensor, aire acondicionado, excelentes vistas, 418.000 €. 69.549.348 ptas. 915751570.

GERCO Retiro, 108 metros, 3 dormitorios, 2 baños, portero físico, buena finca, calefacción y agua central, garaje. 422.500 €. 73.625.805 ptas. 915751570.

AVDA. CIUDAD DE Barcelona, muy buen edificio, jardines, piscina, garaje, 74 metros aproximados, iibueníisima distribución!! 423.000 € 915903380

MARIANO CAVIA. Exterior, extrenar, 3 dormitorios, calefacción, ascensor. 431.000 € - HERSAU 915221111 Ref. 70030

GERCO Salamanca, exterior, mucha luz, 65 metros, excelente situación, 438.738 € 72.999.861 ptas. 915751570.

RETIRO. Dr. Esquerdo, 77 metros, 2 dormitorios, 1 baño, reformado, vistas. 439.000 €. GILMAR 914230050. Ref. 18707

GERCO Avda. Ciudad de Barcelona, nueva construcción, piso de diseño, 2 dormitorios, mirador con espléndidas vistas, video portero, cámaras de vigilancia, plaza de garaje opcional. 439.950 €. 73.201.521 ptas. 915751570.

GOYA, iitodo exterior!! piso de 64 metros aproximados, 2 dormitorios, finca y portal señorial. 445.500 € 913533697

AVENIDA AMÉRICA, alto, exterior, amplia terraza, estrenar, dos dormitorios, ascensor, conserje, 448.100 €. 914250388. www.esypro21.com Ref. 01348

RETIRO. Lope de Rueda, 82 metros, 3 dormitorios, buen portal, actualizar, techos. 450.000 €. GILMAR. 914230050. Ref. 18684

CIUDAD DE BARCELONA. 100 metros, tres dormitorios, baño, aseo, perfecto. 451.000 €. 914461111. www.aginsur.es

GERCO Pacífico-Menéndez Pelayo, exterior, 2 dormitorios, 2 baños, terrraza, buen zona, para entrar, 452.500 € 75.289.665 ptas. 915751570.

GERCO Barrio de la Estrella- Retiro, 115 metros, 3 dormitorios, 2 baños, apto despacho profesional 453.500 €. 76.456.051 ptas. 915751570.

GERCO Doctor Esquerdo, lujo, 3 dormitorios, 2 baños, muy luminoso, perfecto estado, conserje, calefacción central, aire acondicionado, posibilidad de garaje acceso directo. 456.000 €. 75.872.016 ptas. 915751570.

SALAMANCA. Ático 80 mts., y 20 terraza, 2 dormitorios y dos baños, reformado, magníficas calidades. 456.000 €. GILMAR. 914230050. Ref. 18553

GILMAR- Avenida Ciudad de Barcelona, promoción de obra nueva, pisos y áticos de 2 y 3 dormitorios con trastero y garaje opcional. Urbanización cerrada con piscina climatizada, gimnasio y sauna, excelentes calidades, entrega inmediata, desde 458.000 €. 912093280.

TÉLLEZ Dos dormitorios, baño, aseo, piscina, trastero, perfecto, opción garaje, 458.000 €, 914461111. www.aginsur.es

MALDONADO, iiático de esquina!! apartamento de lujo totalmente reformado, 87 metros aproximados. Excelente finca, 459.000 € 913533697

GERCO Pacífico- Retiro, 3 dormitorios, luminoso, jardín, piscina, parque infantil, portero, bien comunicado, garaje. 468.000 €. 77.868.648 ptas. 915751570.

GERCO Salamanca, junto a Goya, exterior, 3 dormitorios, buena finca. 473.200 €. 78.733.855 ptas 915751570.

GERCO Manuel Becerra, piso exterior, 103 metros, 3 balcones a la calle, magnífica situación, para reforma. 473.259 €. 78.743.672 ptas. 915751570.

GERCO Retiro, exterior, 95 metros, 3 dormitorios, mucha luz, excelente situación, 474.800 € 79.000.000 ptas. 915751570.

NIÑO JESÚS. 102 metros, 4 dormitorios, 2 baños, reformar, portero. 475.000 €. GILMAR 914230050. Ref. 15348

JERONIMOS, estudio impecable, primeras calidades, vistas despejadas, luminoso, finca moderna 480.000 € GILMAR 914230050 REF-19669

DON RAMÓN CRUZ- Príncipe Vergara, 97 metros, 2 dormitorios, reformado, finca antigua, piso alto, luminoso 480.000 €. 914230050.

GERCO Manuel Becerra, exterior, 111 metros, 3 dormitorios, excelente situación, garaje opcional, 490.000 € 81.529.140 ptas. 915751570.

GERCO Pacífico- Avenida Ciudad de Barcelona, 121 metros, último piso, exterior, muy luminoso, 2 ascensores, 1 minusválidos, 3 dormitorios, 2 baños, plaza de garaje. 493.500 €. 82.111.411 ptas. 915751570.

RETIRO Fernán González. 115 metros, 2 dormitorios, para entrar. 495.000 €. GILMAR 914230050. Ref. 7945

TÉLLEZ Dos dormitorios, baño, aseo, exterior, garaje, piscina, perfecto, 499.000 €, 914461111. www.aginsur.es

AVDA. DEL Mediterraneo, esquinazo en zona tranquila, impecable, 112 metros aproximados, exterior, 507.900 € 915903380

GERCO Estrella, piso 145 metros, 4 dormitorios, 2 baños, trastero, aire acondicionado,para entrar, zona impecable. 509.250 €. 84.732.071 ptas. 915751570.

AVDA. CIUDAD DE Barcelona, precioso ático con excelentes vistas, impecable, 2 dormitorios, baño, gran terraza en reforma "L" 518.500 € 915903380

GERCO Doctor Esquerdo, obra nueva, 90 metros, 2 dormitorios, 2 baños, piscina climatizada, zonas comunes, trastero, garaje, 520.000 € 86.520.720 ptas. 915751570.

GUINDALERA, reforma de lujo, piso exterior, 109 metros aproximados, 3 dormitorios, 2 baños, junto a la plaza de San Cayetano, garaje opcional, 523.000 € 913533697

GERCO Salamanca, exterior, 3 dormitorios, posibilidad oficina, estupenda situación. 524.150 €. 987.211.222 ptas. 915751570.

SALAMANCA- Palacio deportes, 106 metros, 3 dormitorios, trastero, buen edificio, actualizar, buen portal. 525.000 €. GILMAR 914230050. Ref. 18822

GERCO Salamanca. 65 metros, 3 dormitorios, garaje doble, estupenda zona, bien comunicado, 530.000 € 88.184.580 ptas. 915751570.

TELLEZ, La Maestranza, 3 dormitorios, garaje, piscina, oportunidad, impecable, 530.000 € GILMAR. 913643800. Ref. 20304

GERCO Conde de Casal, piso 118 metros, 3 dormitorios, 2 baños completos, piscina, grandes zonas comunes, garaje, trastero, estupenda finca. 536.000 €. 89.182.896 ptas. 915751570.

AVENIDA TOREROS. 138 metros, 4 dormitorios, buen portal, 2 baños, portero físico. 541.000 €. GILMAR 914230050. Ref. 2512

PADILLA Final, 90 metros, 3 dormitorios, garaje, trastero, finca moderna, buen portal. 547.500 €. GILMAR. 914230050. Ref. 19372

● ¡¡¡OPORTUNIDAD ÚNICA!!!. POR CAMBIO DE RESIDENCIA SE VENDE PISO EN MADRID. C/ CARTAGENA ESQUINA AVDA. DE LOS TOREROS, 204M TODO EXTERIOR, (8 VENTANAS A LA CALLE): HALL DE ENTRADA, SALÓN, 5 DORMITORIOS, 2 CUARTOS DE B AÑO, COCINA Y OFFICE. ALTILLO, TRASTERO, CALEFACCIÓN CENTRAL Y SIN DERRAMAS PENDIENTES (PASADA ITE DE LA FINCA) PRECIO: 550.000 €. TELÉFONO: 646293698.

CONDE DE CASAL, gran vivienda, magníficas vistas, para reformar con posibilidades, 119 metros aproximados, 4 dormitorios, 2 baños, 552.300 € 915903380

MÉNDEZ ÁLVARO 115 metros, exterior, piscina, trastero, nuevo, opción garaje, 553.000 €. 914461111. www.aginsur.es

TÉLLEZ. 125 metros, cuatro dormitorios, baño, aseo, vistas. 553.000 €. 914461111. www.aginsur.es

ALCALÁ, ijunto al Palacio de los deportes! piso exterior y reformado de 109 metros aproximados, 3 dormitorios, 2 baños, finca con ascensor, 553.500 € 913533697

NÚÑEZ DE BALBOA mejor zona, apartamento lujo, 60 metros, edificio excepcional, muy luminoso, alto. 565.000 €. GILMAR 914230050. Ref. 15000

RETIRO 134 metros, 4 dormitorios, 2 baños, exterior, junto al parque, tranquilo. 570.000 €. GILMAR 914230050. Ref. 13711

ALCÁNTARA. 130 m, 4 dormitorios, exterior, planta alta, ascensor. 570.000 €. GILMAR. 914230050. Ref. 15984

LOPE RUEDA- Próximo parque, 117 metros, 4 dormitorios, 3 baños, finca antigua, exterior, reformar. 570.000 €. GILMAR 914230050. Ref. 19088

GRANADA, calle, 120 metros, 3 dormitorios, 2 baños, finca lujo. 570.000 €. GILMAR 913643800. Ref. 21416

GERCO Retiro, junto a parque, piso exterior, 3 dormiotiros, 1 baño más 1 aseo, excelente finca, excelente zona. 570.910 €. 94.991.431 ptas. 915751570.

SALAMANCA. Ático 80 metros más 24 terraza, 2 dormitorios, luminoso. 571.000 €. GILMAR. 914230050. Ref. 17117

DIEGO DE LEÓN, impresionante piso exterior de 150 metros aproximados, 4 dormitorios, 2 baños, cocina con chimenea, puerta de servicio, 571.000 € 913533697

PACÍFICO. 2 dormitorios, exterior, magnífica reforma a estrenar. 571.772 €. GILMAR. 913643800. Ref. 11972

SALAMANCA Retiro, 85 metros, 3 dormitorios, reformado, portero físico, planta alta. 575.000 €. GILMAR 914230050. Ref. 13173

NARVÁEZ, reforma de diseño, vivienda muy especial de unos 99 metros aproximados, iigaraje 575.750 €

GERCO Retiro- Avda. Ciudad Barcelona, nueva construcción, lujo, 120 metros, 3 dormitorios, 2 baños, amplia cocina, aire acondicionado, plaza garaje, patio interior ajardinado, portero, seguridad 24 horas. 587.789 €. 97.799.860 ptas. 915751570.

GERCO Manuel Becerra, piso muy luminoso, 145 metros, 4 dormitorios, 2 baños, trastero, finca señorial. 589.941 €. 98.157.966 ptas. 915751570.

SALAMANCA Claudio Coello, apartamento amplio, lujo, 1 dormitorio tipo suite, 66 metros, terraza, alto, exterior, finca moderna. 590.000 €. GILMAR 914230050. Ref. 15295

VELÁZQUEZ- Diego de León, 112 metros, 3 dormitorios, 1 baño, finca antigua, actualizar, exterior. 595.000 €. GILMAR 914230050. Ref. 20935

QUEVEDO. Dos dormitorios, perfecto. 595.000 €. 914461111. www.aginsur.es

MANUEL BECERRA, itodo exterior! piso de 161 metros aproximados, 3 dormitorios, 2 baños, gran comedor, 2 salones contiguos, servicios centrales, 599.000 € 913533697

GERCO Retiro, 101 metros, muy cerca del parque, 6ª planta, impecable, luminoso, calefacción central, portero. 600.000 €. 99.831.600 ptas. 915751570.

ALCALÁ Manuel Becerra, 160 metros, primera planta, exterior, ideal oficina, reformar, 4 balcones calle. 600.000 €. GILMAR 914230050. Ref. 10986

GUINDALERA. 200 metros, 8 ventanas a la calle, entreplanta, muchas posibilidades, todo exterior. 600.000 €. GILMAR 914230050. Ref. 18169

PARQUE AVENIDAS, 170m, 4 dormitorios, 3 baños, salón y comedor, terraza, portero físico, servicios centrales 600.000 € GILMAR 914230050 REF-18564

GERCO Salamanca, 101 metros, piso lujo tipo loft, reforma de diseño, 603.730 €. 100.455.548 ptas. 915751570.

AVDA. DEL Mediterraneo, estupenda vivienda junto Mariano Cavia, reformar con posibilidades, 102 metros aproximados, 3 dormitorios, baño, 604.000 € 915903380

NARVÁEZ, excelente ubicación, techos altos muy luminoso, 144 metros aproximados, 4 dormitorios, 2 baños, 606.900 € 915903380

GERCO Salamanca, mejor sitio, 2 dormitorios, para entrar. 609.000 €. 101.329.074 ptas. 915751570.

TÉLLEZ. 3 dormitorios, garaje, piscina. 620.000 €. GILMAR. 913643800. Ref. 17848

PARQUE DE LAS AVENIDAS excelente piso de 160 metros aproximados, 4 dormitorios, 2 baños, salón y comedor, entrada principal y de servicio. Graje incluido, 624.000 € 913533697

FUENTE DEL BERRO, piso exterior de 138 metros aproximados, 4 dormitorios, 2 baños, cocina con office. Reformado, 628.000 € 913533697

TÉLLEZ Retiro. Urbanización lujo, piscina. 24 horas, junto Atocha, garaje doble opcional. 629.000 €. GILMAR 913643800. Ref. 17839

GERCO. Salamanca- Goya, exterior, 96 metros, 3 dormitorios, 2 baños, 4ª planta, ascensor, para entra, garaje, muchísima luz. 630.000 €. 104.823.180 ptas. 915751570.

SALAMANCA. Lista, 2 dormitorios, reforma de diseño, impecable, luminoso. 630.000 €. GILMAR. 914230050. Ref. 18235

GERCO Pacífico, finca lujo, 3 dormitorios, 2 baños, bonitos jardines, piscina, garaje. 631.000 €. 104.989.566 ptas. 915751570.

BARRIO ESTRELLA 156 metros, 4 dormitorios, garaje, trastero, alto, silencioso. 632.000 €. GILMAR 914230050. Ref.14580

RETIRO. Reina Cristina, 184 metros, 4 dormitorios, 2 baños, reformar, vistas. 632.000 €. GILMAR 914230050. Ref. 18545

PACÍFICO. 142 metros, 3 dormitorios, magnífica reforma a estrenar, chaflán. 633.000 €. GILMAR. 913643800. Ref. 11971

CONDE CASAL 118 metros, urbanización, garaje, vistas. 635.000 €. GILMAR. 913643800. Ref. 16036.

BARRIO ESTRELLA Conde Casal, ático 77 metros, terraza 120 metros, 3 dormitorios, 2 baños, moderno, garaje, piscina. 650.000 €. GILMAR 914230050. Ref. 13545

TÉLLEZ. Ático, 80 metros + terraza 20 metros, garaje, jardín. 655.000 €. 914461111. www.aginsur.es

GERCO Salamanca, excelente situación, edificio lujo, exterior, 2 dormitorios dobles, aire acondicionado, calefacción y agua central, impecable, vigilancia 24 horas, nuevo para entrar a vivir, 661.113 € 110.000.000 ptas. 915751570.

SALAMANCA. Mª de Molina, 123 metros, 3 dormitorios, 2 baños, reformado, primeras calidades, luminoso. 675.000 €. GILMAR. 914230050. Ref. 18253

IBIZA, reformado con gusto y calidad, muy buenas calidades, 120 metros aproximados, 3 dormitorios, 2 baños, 679.000 € 915903380

PARQUE DE LAS AVENIDAS, 170 metros, 3 dormitorios, portero físico, amplio salón. 680.000 €. GILMAR 914230050. Ref. 20903

VILLANUEVA exterior 4 dormitorios, 2 baños, buena finca. 682.968 €. 915413204.

FUENTE DEL BERRO. 155 metros, 5 dormitorios, garaje, finca moderna, actualizar, gran salón. 685.000 €. GILMAR 914230050. Ref. 19739

GUINDALERA, 121 metros, 3 dormitorios, garaje alquiler, impecable, trastero, luminoso, tranquilo, terraza, 690.000 €. GILMAR 914230050. Ref. 19871

GOYA, iimuy especial!! vivienda toda exterior de 140 metros aproximados, 4 dormitorios, 3 baños, salón y además apartamneto con dormitorio, baño y salón 694.000 € 913533697

GERCO Pacífico- Retiro, espléndido dúplex, 136 metros, muy luminoso, 3 dormitorios, 3 años de antigüedad, garaje, trastero, jardín, piscina, techos muy altos, con velux. 696.000 €. 115.804.656 ptas. 915751570.

BARRIO ESTRELLA 171 metros, 5 dormitorios, alto, actualizar, silencioso, bien orientado, garaje directo. 696.000 €. GILMAR 914230050. Ref. 5026

GOYA, exterior con mucha luz, piso de 150 metros aproximados, 5 dormitorios, 2 baños y buena distribución 699.000 € 913533697

PRÍNCIPE DE VERGARA Goya, 174 metros dúplex, 4 dormitorios, 3 baños, exterior. 700.000 €. GILMAR 914230050 Ref. 6529

PARQUE AVENIDAS. Magnífico piso, 6ª planta, reformado para entrar, 120 metros aproximados, salón, cuatro dormitorios amplios, 2 baños completos, cc/ ae/ aa/, trastero. 700.000 €. 619275257.

GERCO Manuel Becerra , loft 124 metros, última tecnologia, a estrenar, todo diseño, 119.797.920 ptas. 915751570. 720.000 €

GERCO Retiro -Conde Casal, 136 metros, 4 dormitorios, 2 baños, urbanización privada, lujo, piscina, garaje, gimnasio, 720.000 € 119.797.920 ptas. 915751570.

AVENIDA AMÉRICA. 185 metros, 4 dormitorios, 3 baños, terrazas, planta alta, todo exterior. 720.000 €. GILMAR 914230050. Ref. 3977

GERCO Manuel Becerra, piso 4 dormitorios, 2 baños, cocina office, para entrar, totalmente reformado. 724.000 €. 120.463.464 ptas. 915751570.

PRÍNCIPE DE VERGARA, vivienda exterior de 128 metros aproximados, dividido en un piso de 3 dormitorios, salón, cocina y baño y un apartamento con dormitorio baño y salón, 725.300 € 913533697

GERCO Salamanca, mejor zona, finca lujo, 3 dormitorios, 2 baños, conserje, calefacción central, posibilidad garaje. 727.750 €. 121.087.412 ptas. 915751570.

SALAMANCA. Jorge Juan, 130 metros, 3 dormitorios, luminoso, buen salón, alto, tranquilo. 729.000 €. GILMAR 914230050. Ref. 15567

Residencial Las Cumbres

SEVILLA LA NUEVA

ÚLTIMOS CHALETS ADOSADOS Y PAREADOS.

URBANIZACIÓN CON PISCINA

¡Elija su modalidad de financiación!

- Dos años para pago al Promotor
- Exención de hipoteca durante dos años
- Alquiler con opción a compra

Promueve: EUROCOTLAR

Financiado por:

Comercializa: GBA, S.A. 91 632 17 87

Información en obra: Avda. de Madrid s/n Sevilla la Nueva - Madrid

LAS ROZAS

El Montecillo I

iKasa

215 Viviendas con piscina, gimnasio, padel y vigilancia 24 h. Plaza de garaje y trastero incluídos.

1 Dormitorio desde 243.000 euros

2 Dormitorios desde 366.000 euros

3 Dormitorios desde 397.000 euros

Más información

DESCUENTO INVERSORES 91 541 53 03

www.ikasa.es

ANUNCIOS EN EL MUNDO 542 33 92* Tarifa Oficial Cobro a Domicilio Fax 542 06 52 DEBOD c/ Ventura Rodriguez, 13. 1º 28008 MADRID (Junto Plaza España)

SELECCIÓN DE PROMOCIONES

GILMAR
CONSULTING INMOBILIARIO

INFORMACIÓN Y VENTA
91 209 32 80

desde 218.000€

ALCALÁ, 431

Vanguardista edificio de 16 estudios y 8 viviendas de 2 dormitorios.

Situado junto al metro de Ciudad Lineal y zona comercial.

Excelentes calidades y acabados.

Zona ajardinada y piscina.

RESIDENCIAL ARANAZ

Apartamentos y áticos con terraza en la mejor zona de Arturo Soria.

Trastero y plaza de garaje incluida en el precio; piscina.

Excelentes comunicaciones.

Junto a centro comercial. Llave en mano

desde 277.000€

SIERRA DE GUADARRAMA

desde 119.000€

Apartamentos en plena sierra de Guadarrama.

Seguridad 24 horas.

A 35 minutos de Madrid.

Magníficas instalaciones deportivas. (Spa, Club Náutico, Campo de Golf)

Facilidades de pago.

EL MIRADOR DE LA VILLA

Edificio de viviendas de 1 dormitorio, estudios, bajos y áticos con terraza. Trastero y garaje.

Zonas comunes con Piscina y sauna.

En la mejor zona de Las Tablas.

Cerca de la salida a la M-40 y junto a parada de metro ligero.

desde 250.200€

EMPORIO MADRID

desde 229.000€

Magnífico complejo empresarial de Despachos profesionales con trastero y garaje desde 78,24 m² construídos.

Junto al metro ligero.

Ubicado en la salida 36 de la M-40.

Naves en venta y alquiler desde 300 m² construídos.

GRANADA, 40

Viviendas y áticos de 2, 3 y 4 dormitorios con trastero. Garaje opcional.

Zonas comunes con urb. Cerrada, vigilancia 24 hrs, piscina climatizada, spa y gimnasio.

Magnífica ubicación: a 300 mts del parque del Retiro.

Excelentes comunicaciones: muy cerca de las estaciones de metro y RENFE,

desde 385.000€

www.gilmar.es

nachercreativo.com

ANUNCIOS BREVES

● CONDE DE PEÑALVER
REFORMADO. 3 DORMITORIOS, 2 BAÑOS, ZONA DE SERVICIO, AMPLIO SALÓN. IDEAL OFICINA. 730.000 €. 609810480.

GERCO Parque Avenidas- Alcalá, 116 metros, 3 años de antigüedad, exterior, 3 dormitorios, 2 baños, garaje, trastero, piscinas, sauna, gimnasio, vigilancia 24 horas, edificio de lujo. 751.264 €. 124.999.900 ptas. 915751570.

GOYA, ifinca y portal señorial! piso exterior de 155 metros aproximados, 4 dormitroios, 3 baños, 753.400 € 913533697

PARQUE DE LAS AVENIDAS iDe las mejores fincas del Parque! piso de 188 metros aproximados, 4 dormitorios, 3 baños, salón comedor, y gran terraza con fantásticas vistas. 753.400 € 913533697

JERÓNIMOS, calidad, diseño, ubicación, iialgo único en Madrid!! garaje opcional, desde 70 metros aproximados, dormitorio, baño, desde 755.400 € 915903380

SALAMANCA. Próximo Retiro, 130 metros, salón y comedor, 3 dormitorios, 2 baños, impecable, planta alta, exterior, finca clásica. 769.000 €. GILMAR 914230050. Ref. 12872

VELÁZQUEZ, 130 m, exterior, 3 dormitorios, 2 baños, impecable, planta alta, aire acondicionado, portero físico 775.000 €. GILMAR 914230050. Ref. 19321

VILLALAR. Particular, 121 metros, 3 dormitorios, 2 baños, reformado, estrenar. 775.000 €. 913122572.

SALAMANCA. Lagasca, 120 metros, 2/3 dormitorios, techos altos, finca antigua, impecable. acogedor. 776.000 €. GILMAR 914230050. Ref. 13494

REINA CRISTINA. 165 metros, terraza 10 metros, ascensor, perfecto. 788.000 €. 914461111. www.aginsur.es

GERCO Retiro, 171 metros, 4 dormitorios, 3 baños, para entrar, 789.065 € 131.289.369 ptas. 915751570 .

GERCO Salamanca, exterior, 4 dormitorios, 3 baños, finca señorial, para entrar, muy luminoso. 798.000 €. 132.776.030 ptas. 915751570.

140 metros, 3 dormitorios, garaje, piscina. 798.000 €. GILMAR 915830310. Ref-
20237

PARQUE DEL RETIRO. Ático 3 dormitorios, 130 metros más 118 metros de terraza, buena finca, tranquilo. 800.000 €. GILMAR 914230050. Ref. 9640

SALAMANCA General Oraá. Vivienda u oficina, 143 metros, exterior, 4 dormitorios, reformar, trastero. 800.000 €. GILMAR 914230050. Ref. 17477

FRANCISCO SILVELA. 170 metros, exterior, parking. 806.000 €. 914461111. www.aginsur.es

MENÉNDEZ PELAYO. 170 metros, tres dormitorios, dos baños, aseo, exterior, reformado. 811.000 €. 914461111. www.aginsur.es

AVDA. DEL Mediterraneo, magnífica vivienda para entrar, jardines, piscina, garaje 170 metros aproximados, 826.600 € 915903380

LAGASCA. 125 metros, exterior, garaje, perfecto. 849.000 €. 914461111. www.aginsur.es

CLAUDIO COELLO, 111m, apartamento de lujo, edificio rehabilitado, mejor zona, salón abuhardillado doble altura, 2 baños 850.000 €. GILMAR 914230050. REF-20570

TÉLLEZ. Ático, 120 metros + 75 metros de terraza, garaje, perfecto. 854.000 €. 914461111. www.aginsur.es

VELÁZQUEZ Calle Antonio Rodríguez Villa, nº 8. Ocho viviendas de lujo en un bloque de cinco alturas. Distribución interior a su medida. Gimnasio, sauna y jacuzzi. Garajes y trasteros. Dos dormitorios. 871.200 €. Entrega 2º trimestre 2009. WESTMINJTER DEVELOPS. 914589181-637438096.

GENERAL ORAÁ. Final, 181 metros, 5 dormitorios, alto, garaje opcional, reformar, techos altos. 875.000 €. GILMAR 914230050. Ref. 16662

MANUEL BECERRA. 155 metros, dos terrazas, vistas. 877.000 €. 914461111. www.aginsur.es

PARQUE AVENIDAS. Avenida América, 240 metros, esquinazo, grandes salones, 4 dormitorios, sur. 881.000 €. GILMAR 914230050. Ref. 14254

GERCO Salamanca, piso loft de diseño, 136 metros, calidades de lujo, 3 dormitorios, uno con vestidor, cocina amueblada y despensa, garaje alquiler. 882.000 €. 146.752.450 ptas. 915751570.

GERCO Manuel Becerra, exterior, 175 metros, 4 dormitorios, 3 baños, 2 terrazas, zona de servicio, excelente situación, 883.487 €. 146.999.867 ptas. 915751570.

MANUEL BECERRA. Doctor Gómez Ulla, 215 metros, 4 dormitorios, 3 baños, trastero, vistas al parque. 900.000 €. GILMAR 914230050. Ref. 12235

RETIRO. 230 metros, salón comedor despacho, 4 dormitorios, servicio, finca señorial. 900.000 €. GILMAR 914230050. Ref. 15494

SALAMANCA. Serrano, 104 metros, 2 dormitorios, 2 baños, muy buena reforma, finca antigua señorial, portal representativo. 925.000 €. GILMAR 914230050. Ref. 18144

ZONA Goya, 185 metros, 5 dormitorios, 3 baños, reformado, exterior, trastero y garaje. 930.000 €. GILMAR 914230050. Ref. 4921

SALAMANCA, 171 metros, 4 dormitorios, trastero, 2 plazas garaje, sur, para entrar 930.000 € GILMAR 914230050 REF-19895

GERCO Salamanca, muy cerca del Parque Retiro, gran piso exterior, 8 dormitorios, 7 balcones, 2 baños completos, garaje opcional. 945.000 €. 157.234.770 ptas. 915751570.

GERCO Salamanca, piso señorial, balcones, 160 metros, 5 dormitorios, gran salón, magnífica situación, portero, 950.000 € 158.066.700 ptas. 915751570.

GOYA, 190 metros, 4 dormitorios, 3 baños, calefacción, ascensor, conserje, 957.900 €. 914250388. www.esypro21.com Ref. 01346

MONTESA. Cuatro dormitorios, dos baños, quinta planta, vistas, garaje, piscina. 974.000 €. 914461111. www.aginsur.es

RETIRO Jerónimos. Vivienda u oficina, 142 metros, reformado, 2 dormitorios, garaje, gran salón. 975.000 €. GILMAR 914230050. Ref. 18055

SALAMANCA. 150 m, 3 dormitorios, 4 baños, exterior, finca rehabilitada, portero físico. 980.000 €. GILMAR. 914230050. REF-15988

GERCO Retiro, 171 metros, muy buen edificio en barrio señorial muy cerca del Retiro, 4 dormitorios, 2 baños, plaza garaje opcional. 987.000 €. 164.222.982 ptas. 915751570.

NÚÑEZ BALBOA Próximo Goya. Vivienda o despacho, 193 metros, garaje, trastero. 995.000 €. GILMAR 914230050. Ref. 16514

O'DONNELL. Narváez, 200 metros, exterior, señorial, 4 dormitorios, portero, luminoso, orientación sur. 1.000.000 €. GILMAR 914230050. Ref. 14570

NÚÑEZ DE BALBOA 135 metros, exterior, perfecto. 1.006.000 €. 914461111. www.aginsur.es

GERCO Retiro, exterior, 210 metros, 6 dormitorios, 12ª planta, garaje, parque infantil, portero 24 horas, maravillosas vistas. 1.011.000 €. 168.216.246 ptas. 915751570.

GERCO Salamanca, piso 180 metros, totalmente reformado, finca lujo, rehabilitada, apto para despacho, 1.020.000 €. 169.713.720 ptas. 915751570.

RETIRO O'Donnell, ático 140 metros vivienda, 110 metros terraza, 3 dormitorios, garaje, exterior, junto al parque. 1.030.000 €. GILMAR 914230050. Ref. 9932

REINA CRISTINA, varios despachos de unos 141 metros aproximados, iiexterior!! iioficina en pleno Retiro!! 1.034.000 € 915903380

PRÍNCIPE DE VERGARA, iexclusivo! piso exterior de 171 metros aproximados, 5 dormitorios, 3 baños, garaje incluido, 1.052.200 € 913533697

GERCO Salamanca, piso u oficina, 4 dormitorios, 2 baños, salón comedor amplio, ideal vivienda y despacho profesional, 2 entradas, terraza, patio de uso y disfrute, para entrar, plaza de garaje, estupenda ubicación, cercano a metro, 1.081.821 €. 180.000.000 ptas. 915751570.

CLAUDIO COELLO, iiexclusivo!! piso de 155 metros aproximados, 3 dormitorios, 2 baños, exterior en 5ª planta con excelentes vistas. Totalmente reformado. Posibilidad de garaje en alquiler. 1.100.000 € 913533697

RETIRO. 240 metros, 5 dormitorios, 3 baños, reformar, buena distribución, trastero. 1.105.000 €. GILMAR. 914230050. Ref. 16899

O´DONNELL. Narváez, ático, 150 m terraza, 3 dormitorios, señorial, exterior. 1.106.000 €. GILMAR. 914230050. Ref. 18224

HERMOSILLA. Serrano, 100 metros, obra nueva, estrenar, 2 dormitorios, 2 baños, garaje, entrega inmediata. 1.115.000 €. GILMAR 914230050. Ref. 12824

ÁTICO. 242, 30 terraza, garaje, 1.120.000 €. GILMAR 915830310. Ref-17777

DIEGO DE LEÓN, finca seminueva con piscina en el Corazón de Salamanca, piso de 145 metros aproximados, 4 dormitorios, 3 baños, trastero y plaza de garaje grande con acceso directo, 1.123.000 € 913533697

LISTA, 204 metros, muy buena reforma, 3 dormitorios, gran salón, alto, exterior, luz, portero físico, garaje opcional próximo 1.125.000 €. GILMAR 914230050. Ref. 19349

GOYA, pisazo de 200 metros aproximados, 4 baños, exterior hacendoe esquina con terraza de 25 metros aproximados, 1.130.000 € 915359611

SALAMANCA, 154 metros amplio salón, 2 dormitorios, 2 baños estrenar, garaje 1.143.300 €. GILMAR 914230050. Ref. 19363

SALAMANCA, Piso 2 dormitorios, 2 baños, estrenar, edificio nuevo, garaje, 1.175.000 € GILMAR 914230050 REF- 19044

PADILLA. 171 metros, finca representativa, 4 dormitorios, alto, encanto, luz, para entrar. 1.200.000 €. GILMAR 914230050. Ref. 13557

CLAUDIO COELLO- prox. María Molina, 193 metros, 3 dormitorios, finca antigua representativa, reformado 1.200.000 €. GILMAR 914230050. Ref. 19619

ALCALÁ- Manuel Becerra, muy buena finca, 283 metros, sur, techos altos, exterior, gran recibo, amplias estancias, alto 1.200.000 €. GILMAR 914230050. Ref. 13872

SALAMANCA, mejor zona, 170m, exterior, impecable, 4 dormitorios, baños, amplia zona de recibo 1.230.000 € GILMAR 914230050

DIEGO LEÓN. Próximo P. Vergara, 155 metros, 3 dormitorios, impecable, alto, finca antigua, buen portal gran salón. 1.235.000 €. GILMAR 914230050. Ref. 16394

RETIRO, iiClonia Retiro!! impecable, 215 metros aproximados, 5 dormitorios, 2 baños, iigaraje!! 1.242.000 € 915903380

GENERAL PARDIÑAS- Mejor zona, 4 dormitorios, garaje, 188 metros, gran salón, impecable, buen portal, vistas, muy luminoso. 1.250.000 €. GILMAR 914230050. Ref. 14469

GERCO Retiro, junto a parque, gran piso, exterior, finca señorial, 4 dormitorios, 5 balcones, más buhardilla. 1.260.000 €. 209.646.360 ptas. 915751570.

ALCALÁ. 274 metros, 5 dormitorios, 3 baños, para reformar, ideal vivienda u oficina. 1.260.000 €. GILMAR. 914230050. Ref. 13084

LAGASCA. 131 metros, 3 dormitorios, garaje, finca moderna, muy luminoso, vistas, 2 baños. 1.300.000 €. GILMAR 914230050. Ref. 15791

DIEGO LEÓN. 270 metros, 3 salones, exterior, señorial, 4 dormitorios, trastero, portero físico, servicios centrales. 1.350.000 €. GILMAR 914230050. Ref. 16325

PADILLA. 200 metros, 4 dormitorios, 3 baños, reformado, magnífica finca, exterior, esquinazo, luminoso, garaje. 1.400.000 €. GILMAR 914230050. Ref. 14715

RETIRO. 310 metros, 4 dormitorios, 3 baños, zona de servicio, garaje, 2 trasteros, jardín y piscina. 1.400.000 €. GILMAR 914230050. Ref. 12877

GERCO Salamanca, reformado, excelente calidad, mejor zona. 1.438.081 €. 239.276.545 ptas 915751570.

NIÑO JESÚS. Jesús Aprendiz, 287 metros, 5 dormitorios, exterior, 4 baños, garaje doble, amplio trastero. 1.442.000 €. GILMAR 914230050. Ref. 4930

SALAMANCA, ático 150 metros, 25 terraza, 2 dormitorios, garaje. 1.500.000 €. GILMAR 914230050. Ref. 13
696

SALAMANCA. Puerta Alcalá, 134 metros, salón, comedor, 2 dormitorios, 2 baños, finca señorial, reforma de lujo. 1.500.000 €. GILMAR 914230050. Ref. 16771

SALAMANCA. Príncipe Vergara, 226 metros, posibilidad de 452, reformar. 1.500.000 €. GILMAR 914230050. Ref. 11589

GOYA. 190 metros, cuatro dormitorios, dos baños, aseo, exterior, ascensor. 1.500.000 €. 914461111. www.aginsur.es

SERRANO, iiobra nueva en el corazón de Salamanca! piso exterior de 153 metros aproximados, 3 dormitorios, 3 baños, acabados de auténtico lujo, garaje robotizado opcional en finca. Entrega inmediata, 1.530.000 € 913533697

SALAMANCA, ático diseño, gran recibo, 4 dormitorios, 2 terrazaas 1.550.000 €. GILMAR 914230050. Ref. 19435

ALCALÁ. 260 metros, reformar, 4 dormitorios, 2 baños, muy buen recibo, posibilidades, buena finca. 1.580.000 €. GILMAR 914230050. Ref. 13073

RECOLETOS. Puerta Alcalá, ático 214 metros, finca antigua rehabilitada, techos altos, sur, impecable. 1.600.000 €. GILMAR 914230050. Ref. 15770

JERÓNIMOS. excelente zona de recibo, bonito edificio, 3 dormitorios, 2 baños, garaje. 1.650.000 €. GILMAR 914230050. Ref. 20942

RETIRO. 340 metros, 6 dormitorios, 4 baños, terraza 35 metros, buenas vistas, magnífica distribución, vistas al Retiro. 1.683.000 €. GILMAR 914230050. Ref. 14392

NARVÁEZ -Goya, 295m, 4 dormitorios, 3 salones, garaje, exterior, portero físico, trastero. 1.685.000 €. GILMAR. 914230050. Ref. 16884.

DIEGO LEÓN- Príncipe Vergara, 292 metros, vivienda o despacho, 5 dormitorios, buena finca, trastero, actualizar, trastero. 1.700.000 €. GILMAR 914230050. Ref. 18716

JORGE JUAN. Núñez Balboa, 253 metros, 11 habitaciones, exterior, piso único por planta, ideal residencia. 1.767.000 €. GILMAR 914230050. Ref. 1053

JERÓNIMOS. Alfonso XII, 235 metros, 2 salones, finca señorial, vistas Retiro, reformar. 1.800.000 €. GILMAR. 914230050. Ref. 19804

VILLALAR. Ático-dúplex, seminuevo 2003, 252 metros, mejor zona, 4 dormitorios, 4 baños, terraza de 30 metros, garaje. 1.870.000 €. GILMAR 914230050. Ref. 13953

SALAMANCA. 280 metros, 3 dormitorios más servicio, 4 baños, estrenar. 1.990.000 €. GILMAR 914230050. Ref. 17397

MARÍA MOLINA. 315 metros, 5 dormitorios, 3 baños, exterior, magnífico recibo, finca señorial, garaje en finca y trastero. 2.070.000 €. GILMAR 914230050. Ref. 3941

GERCO Salamanca, finca señorial, 405 metros, 2 salones más 1 con chimenea, despacho- biblioteca, 4 baños y demás dependencias, 2 terrazas, trastero. 2.100.000 €. 349.410.600 ptas. 915751570.

CASTELLÓ. Juan Bravo, 255 metros, gran recibo, 3 dormitorios, reformado, exterior, 3 baños, aseo. 2.100.000 €. GILMAR 914230050. Ref. 12928

SALAMANCA. Alcántara, 254 metros, vivienda despacho, buena finca, techos altos, para entrar, amplias estancias, garaje, trastero. 2.100.000 €. GILMAR 914230050. Ref. 14121

SALAMANCA. Serrano, 250 metros, 3 dormitorios, 3 baños, reformado primeras calidades, finca señorial. 2.100.000 €. GILMAR 914230050. Ref. 19764

JUAN BRAVO. Mejor zona, ático, garaje, 205 metros más 80 de terraza, impecable, trastero. 2.150.000 €. GILMAR. 914230050. Ref. 20626

CLAUDIO COELLO, iiexclusivo!! piso de 308 metros aproximados, 3 dormitorios, 3 baños, 2 sdalones, comedor, despacho, finca representativa con entrada de carruajes y jardín interior, 2.488.000 € 913533697

SERRANO- Molina, 260m, planta alta, impecable, garaje, vistas, 4 dormitorios, 3 baños. 2.500.000 €. GILMAR 914230050. Ref. 20757

NÚÑEZ BALBOA Mejor zona, ático 477 metros, 3 plazas garaje, 6 dormitorios, piscina, finca moderna, terraza 30 metros. 3.312.000 €. GILMAR 914230050. Ref. 17935

LISTA- Serrano, 452 metros, finca rehabilitada, impecable, inmejorable situación, exterior, representativo. 5.200.000 €. GILMAR 914230050. Ref. 20868

LISTA. Mejor zona, vivienda o despacho profesional, finca antigua representativa, 5 dormitorios, 442 metros, espectacular reforma, estrenar, gimnasio. 5.400.000 €. GILMAR 914230050. Ref. 18265

4 Chamberí

Hasta 150.000 €

CHAMBERÍ. 108.000 €- Apartamento luminoso reformado. 913117174.

CHUECA, estudio 23 metros, a estrenar, muy luminoso, ascensor, buena finca. 135.000 €. GILMAR 915919190. Ref. 21074

CARRANZA. Estudio a estrenar, muy luminoso con ascensor. 144.232 €. GILMAR. 915919190. Ref. 10602

150.000/240.000 €

GERCO Chamberí, estudio abuhardillado, a estrenar, 33 metros, finca rehabilitada, estupenda zona. 151.233 €. 25.163.054 ptas. 915751570.

LUCHANA, 30 metros aproximados, soleado, finca rehabilitada, iiestupenda inversión!!, 175.000 €. 913533697.

CHAMBERÍ. Apartamento en finca rehabilitada, cocina americana, patio privado 10 metros, ascensor. 183.000 €. LOOK&FIND 917500991.

JUNTO Plaza Olavide, apartamento, para entrar, luminoso, 184.000 €. GILMAR 915919190. REF-20620

ARGÜELLES: 207.000 € dos dormitorios para reformar luminoso 913117174

CRISTOBAL BORDIÚ. Apartamento 40 metros, 212.000 €. 914461111. www.aginsur.es

CHAMBERÍ Estudios y apartamentos, a estrenar, lujo. 220.000 €. GILMAR. 915919190. Ref. 12777

BARQUILLO, estudio, edificio señorial, exterior, ascensor, 220.000 €. GILMAR 915919190 Ref-18911

GERCO Chamberí, ideal inversionistas, 40 metros, 1 dormitorio, ascensor, finca pasada ITE, junto metro Iglesia, 225.000 €. 37.436.850 ptas. 915751570.

CARRANZA. Apartamento, aire acondicionado, perfecto. 227.000 €. 914461111. www.aginsur.es

ABASCAL, dos dormitorios, salón dos ambientes, tercera planta, ascensor, 231.400 €. 914461111. www.aginsur.es

240.000/360.000 €

RÍOS ROSAS, 45 metros aproximados, coqueto apartamento, reformado hace 3 años, itechos altos 254.000 €

RÍOS ROSAS, junto a Santa Engracia, 2 dormitorios, baño, recien reformado, soleado, calefacción. 257.000 €. 913533697.

SALESAS, iprecioso apartamento reformado!, soleado, buena finca, trastero. ¡Véalo! 265.000 €. 913533697.

REINA VICTORIA. Dos dormitorios, cuarta planta, ascensor. 283.000 €. 914461111. www.aginsur.es

CARDENAL CISNEROS. Apartamento 50 metros, reformado de capricho, completamente equipado. 285.000 €. GILMAR.915919190. Ref. 12539

CRISTOBAL BORDIU, pisos 1 y 2 dormitorios, reformar, luminosos, frente colegio italiano, desde 299.000 €. GILMAR 915919190. Ref. 20725

BILBAO. Dos dormitorios, ascensor, perfecto. 302.000 €. 914461111. www.aginsur.es

GERCO Chamberí, apartamento 1 dormitorio, para entrar, amueblado, precioso, buenísima zona. 305.200 €. 50.781.007 ptas. 915751570.

BILBAO, junto mismo metro, ibuhardilla! 2 dormitorios, baño, listo para entrar. Infórmese. 317.400 €. 913533697.

LUCHANA. Tres dormitorios, segunda planta, ascensor. 318.600 €. 914461111. www.aginsur.es

JOSE ABASCAL, misma calle, 3 dormitorios, baño, gas natural, ascensor, mejor ver. 329.000 €. 913533697.

GERCO Chamberí, 60 metros, exterior, 2 balcones, a estrenar, zona inmejorable. 337.000 €. 56.072.082 ptas. 915751570.

CHAMBERÍ, estrenar, alto, tres dormitorios, aire acondicionado, calefacción, ascensor, conserje, 338.000 €. 914250388. www.esypro21.com Ref. 01355

ALBERTO AGUILERA, estudio de lujo con cocina independiente de 57 metros aproximados, excelente finca, 338.500 € 913533697

MELÉNDEZ VALDÉS. Tres dormitorios, dos balcones. 349.000 €. 914461111. www.aginsur.es

GALILEO. Tres dormitorios, quinta planta, exterior, ascensor. 352.000 €. 914461111. www.aginsur.es

ISLAS FILIPINAS. Dos dormitorios, salón 27 metros, quinta planta, exterior, ascensor, reformado. 360.000 €. 914461111. www.aginsur.es

Más de 360.000 €

CÉA BERMÚDEZ, dos dormitorios, alto, exterior, reformado, asecensor, conserje, 362.000 €. 914250388. www.esypro21.com Ref. 01057

CHAMBERÍ, nuevo, estrenar, impresionante terraza de 55 metros, ascensor, 370.800 €. 914250388. www.esypro21.com Ref. 01181

GERCO. Camberí, 2 dormitorios, 2 balcones, cocina amueblada, mucha luz, finca rehabilitada, para entrar 378.000 € (62.983.908 .- ptas) 915751570

GARCÍA PAREDES. Tres dormitorios, exterior, dos balcones, ascensor. 384.000 €. 914461111. www.aginsur.es

VIRIATO, 100 mts, 4 dormitorios, 1 baño, reformar, interior, ideal oficina, 395.000 € GILMAR 915919090, REF- 21431

GARCÍA DE PAREDES. 70 metros, 2 dormitorios, reformado, estrenar, exterior, esquina. 404.250 €. GILMAR. 915919190. Ref. 4602

GERCO Chamberí, estudio a estrenar, calidades de primera, finca rehabilitada. 420.000 €. 69.882.120 ptas. 915751570.

MODESTO LA FUENTE, 83 metros, 2 dormitorios, ascensor, oportunidad, 420.000 €. GILMAR 915919190. REF-20506

SANTA ENGRACIA, 85 metros, 3 dormitorios, 1 baño, reformado, 420.410 € GILMAR 915919190 REF-20450

QUEVEDO, exterior, dos dormitorios, estrenar, ascensor, 420.750 €. 914250388. www.esypro21.com Ref. 01398

RÍOS ROSAS, junto a metro, ipiso con magnífica reforma!, exterior, hidrómasaje, finca rehabilitada. 420.800 €. 913533697.

BRAVO MURILLO Tres dormitorios, cuarta planta, ascensor, 433.000 €. 914461111. www.aginsur.es

GAZTAMBIDE Apartamento ático, terraza 55 metros, vistas, perfecto, buena finca. 443.000 €. 914461111. www.aginsur.es

CARRANZA. Dos dormitorios, dos aseos, exterior, ascensor, perfecto. 450.000 €. 914461111. www.aginsur.es

PALAFOX. Loft, precioso, vivienda, oficina, estrenar, 456.000 €. GILMAR 915919190. Ref. 9156

BRAVO MURILLO. Tres dormitorios, dos baños, dos balcones, cuarta planta, ascensor. 457.000 €. 914461111. www.aginsur.es

VIRIATO. Dos dormitorios, baño, aseo, exterior, opción garaje, finca 16 años. 460.000 €. 914461111. www.aginsur.es

ALBERTO AGUILERA, ático de 75 metros aproximados, 2 dormitorios, baño, terraza de 17 metros aproximados, 461.000 € 913533697

CARRANZA. 90 metros, dos dormitorios, baño, aseo, tercera planta, exterior, tres balcones, ascensor, trastero, perfecto. 463.000 €. 914461111. www.aginsur.es

OLAVIDE, alto, exterior, estrenar, lujo, dos dormitorios, dos baños, 463.500 €. 914250388. www.esypro21.cm Ref. 01374

GAZTAMBIDE Apartamento ático, terraza 144 metros, estrenar. 468.000 €. 914461111. www.aginsur.es

GERCO Chamberí, apartamento 77 metros, exterior, terraza, calefacción y aire acondicionado central, ascensor. 472.500 €. 78.617.385 ptas. 915751570.

PIAMONTE. 88 metros, 2 dormitorios, baño, aseo, finca año 2000, reformado, exterior. 474.000 €. GILMAR. 915919190. Ref. 15762

REINA VICTORIA. 90 metros, dos dormitorios, dos baños, exterior, reformado. 478.000 €. 914461111. www.aginsur.es

CHUECA. Loft, 150 metros, vivienda u oficina, impecable, edificio señorial. 480.000 €. GILMAR 915919190. Ref. 5566

MANUEL SILVELA. Oficina o vivienda, 115 metros señorial, 480.000 €. GILMAR 915919190. Ref. 14056

MONTELEÓN, 118 metros, reforma reciente, 2 dormitorios, 2 baños, 484.000 € GILMAR 915919190 REF-20380

MANUEL CORTINA, 80 metros, reformado, estrenar, 2 dormitorios, 495.000 €. GILMAR. 915919190.
Ref. 18547

CHAMBERÍ. Pisos reformados a estrenar de dos dormitorios, 2 baños, calidades lujo, desde 495.000 €. GILMAR. 915919190. Ref. 18547

ALMAGRO, buena finca, 86 metros, 2 dormitorios, 2 baños, 500.000 € GILMAR 915919190 REF-20276

GERCO Chamberí- Quevedo, 81 metros, 2 dormitorios, 2 baños, edificio rehabilitado, para entrar a vivir. 501.695 €. 83.475.066 ptas. 915751570.

MAUDES. 4 dormitorios, 2 baños, 120 metros, reformado, 504.000 €. GILMAR 915919190. Ref. 12910

GERCO Chamberí, piso 100 metros, 4 dormitorios, 2 baños, portero físico, fachada en rehabilitación, válido también consulta oficina. 504.849 €. 84.000.000 ptas. 915751570.

QUEVEDO. Dos dormitorios, dos baños, tres balcones, ascensor, perfecto. 510.000 €. 914461111. www.aginsur.es

QUEVEDO, 82 metros, reformado, ascensor, luminoso, 510.860 €. GILMAR 915919190. REF-20775

LUCHANA. 80 metros, dos dormitorios, baño, aseo, trastero, perfecto. 513.000 €. 914461111. www.aginsur.es

PLAZA OLAVIDE. Zona, 87 metros, reformado, estrenar, exterior, ascensor. 525.000 €. GILMAR. 915919190. Ref. 18541

IGLESIAS. Zona, 80 metros, reformado, estrenar, ascensor. 525.000 €. GILMAR. 915919190. Ref. 18538

GERCO Chamberí, excelente situación, exterior, 95 metros, 4 dormitorios, 2 baños, 527.046 € 87.693.000 ptas. 915751570.

SANTA ENGRACIA Cuatro dormitorios, trastero, 529.000 €, 914461111. www.aginsur.es

JORDAN, 90 metros, estrenar, 2 dormitorios, ascensor, 534.900 €. GILMAR 915919190. REF-20772

RÍOS ROSAS, tercera planta exterior, 150 metros, reformar redistribuir, cinco dormitorios, dos baños, servicios centrales, ascensor, 535.600 €. 914250388. www.esypro21.com Ref. 01421

MAUDES. 150 metros, tercera planta, exterior, ascensor. 538.000 €. 914461111. www.aginsur.es

TRAFALGAR. Dos dormitorios, dos baños, reformado a estrenar, exterior. 543.000 €. 914461111. www.aginsur.es

GERCO Chamberí, 102 metros, 2 dormitorios, 2 baños, salón 33 metros, reformado, para entrar, magnífica situación. 552.931 €. 92.000.000 ptas. 915751570.

AVDA. FILIPINAS, 100 metros. Edificio estupendo ático con pequeña terraza. Magníficas vistas 555.000 €. GILMAR 915919190. Ref. 19293

ÁLVAREZ DE CASTRO. 110 metros, tres dormitorios, baño, aseo. 559.000 €. 914461111. www.aginsur.es

CARRANZA. 115 metros, tres dormitorios, exterior, ascensor. 559.000 €. 914461111. www.aginsur.es

BILBAO, idúplex! 4ª planta exterior, finca de 3 años, aire acondicionado central, portero físico, posibilidad de garaje. 572.300 €. 913533697.

GAZTAMBIDE 90 metros, dos dormitorios, baño, aseo, séptima planta, exterior, perfecto. 574.000 €. 914461111. www.aginsur.es

ALBERTO AGUILERA, piso exterior de 130 metros, 4 dormitorios, 2 baños, servicios centrales, 578.700 € 913533697

LUCHANA. 105 metros, exterior, trastero, nuevo. 598.000 €. 914461111. www.aginsur.es

IGLESIA 120 metros, terraza, exterior, 599.000 €. 914461111. www.aginsur.es

SANTA ENGRACIA 105 metros, exterior, perfecto, 599.000 €. 914461111. www.aginsur.es

ZURBANO. 95 metros, dos dormitorios, salón 40 metros, baño, aseo, exterior, perfecto, 601.000 €. 914461111. www.aginsur.es

LUCHANA, 114 metros aproximados, isalón con 2 balcones, amplia cocina!, exterior, listo para entrar a vivir. 616.000 €. 913533697.

MAGNÍFICO 60 mts. terraza, 3 dormitorios, buen edificio 618.000 €. GILMAR 915919190. Ref. 16635

CRISTOBAL BORDIU, oficina, 138 metros aproximados, gran sala de juntas, iportal lujo!, portero físico. 618.700 €. 913533697.

BILBAO 115 metros, exterior, perfecto, 619.000 €, 914461111. www.aginsur.es

GERCO Chamberí- Las Salesas, apartamento, lujo, alto estanding, excepcionales vistas, todo tipo de servicios, 24 horas, club social, zona emblemática. 624.000 €. 103.824.864 ptas. 915751570.

SANTA ENGRACIA 105 metros, exterior, perfecto, 625.000 €, 914461111. www.aginsur.es

GERCO Chamberí, exterior, 3 dormitorios, 2 baños, para entrar, excelente piso. 648.050 €. 107.826.548 ptas. 915751570.

QUEVEDO. Zona, 111 metros, 2 dormitorios, reformado, todo exterior, piso alto, buen edificio. 650.000 €. GILMAR. 915919190. Ref. 17259

MAUDES. 125 metros, cinco dormitorios, baño, aseo, parking. 655.000 €. 914461111. www.aginsur.es

MAUDES. 125 metros, parking, jardín. 655.000 €. 914461111. www.aginsur.es

HILARIÓN ESLAVA. Ático, 100 metros + terraza 20 metros. 655.000 €. 914461111. www.aginsur.es

QUEVEDO, 2 dormitorios, 2 baños, ia estrenar!, calidades, exterior, itechos altos! ascensor. 666.600 €. 913533697.

SAN FRANCISO SALES. Cinco dormitorios, octava planta, exterior, trastero. 667.000 €. 914461111. www.aginsur.es

RÍOS ROSAS, 3 dormitorios, 3 baños, ia estrenar!, exterior con terraza, portal señorial, portero físico. 669.000 €. 913533697.

GERCO Chamberí, dúplex 134 metros, 3 dormitorios, 2 baños, vigas vistas en salón comedor, excelente finca, cercana a metro, 686.060 €. 114.150.779 ptas. 915751570.

FERNANDO EL CATÓLICO, magnífico piso de 130 metros aproximados, 4 dormitorios, 3 baños, salón con chimenea, terraza con estupendas vistas a Arapiles, trastero 690.600 € 913533697

GERCO Chamberí, piso, 5 dormitorios, 2 baños, señorial, recinto cerrado, aparcamiento, jardines, conserje 24 horas. 714.000 €. 118.799.064 ptas. 915751570.

ELOY GONZALO. 135 metros, vigas vistas, exterior, ascensor. 714.000 €. 914461111. www.aginsur.es

DONOSO CORTÉS, ¡¡Ático!! vivienda de 125 metros aproximados, y 15 metros aproximados de terraza con salida desde el salón, 4 dormitorios, 2 baños, 723.000 € 913533697

GENERAL RODRIGO, ático, 103 metros, 20 metros terraza, reformado, finca moderna, garaje opcional, 4 GILMAR 915919190 Ref- 18517 725.000 €

ESPRONCEDA. 125 metros, 4 dormitorios, reformado, buena finca 733.000 €. GILMAR 915919190. Ref. 9424

MODESTO LAFUENTE 130 metros, exterior, perfecto. 745.000 €. 914461111. www.aginsur.es

ALMAGRO. 150 metros, cuatro dormitorios, baño, aseo, terraza, exterior, ascensor. 763.000 €. 914461111. www.aginsur.es

CHAMBERÍ, exterior, reformado, amplio, 2-3 dormitorios, mirador, balcones, ascensor, conserje, 772.500 €. 914250388. www.esypro21.com Ref. 01389

GERCO Chamberí- Rios Rosas, piso exterior, muy luminoso, 133 metros, 3 dormitorios, 3 baños, a estrenar, terraza, portero, muy señorial, 779.000 € 129.614.700 ptas. 915751570.

GARCÍA PAREDES. 152 metros, 4 dormitorios, baño, aseo, reformado, exterior, cocina con office, buena distribución. 780.000 €. GILMAR 915919190. Ref. 21255

Anuncios en EL MUNDO Tel.: 91 577 43 43 - Fax: 91 577 47 01 Pagos mediante Tarjetas, Bancos, etc. e-mail:clasificados@gisbert.com GISBERT Av. Alcalde Peláez, 71 28002 Madrid www.gisbert.com

ANUNCIOS BREVES

ALBERTO AGUILERA, oficina con reforma a estrenar. 130 metros aproximados, gran recepción con mostrador, sala de trabajo de 50 metros aproximados, despacho con aseo, archivo, cocina, baños, 780.000 € 913533697

REINA VICTORIA. 150 metros, reformado, a estrenar, primeras calidades, exterior. 800.000 €. GILMAR. 915919190. Ref. 17888

REINA. Magnífico ático, 14 metros terraza, 2 dormitorios, dos baños, todo de diseño, 870.000 €. GILMAR 915919190. Ref. 15539

SAGASTA. Oficina o vivienda, 155 metros, exterior, 880.000 €. 914461111. www.aginsur.es

AVENIDA FILIPINAS. 165 metros, 3 dormitorios amplios, 2 baños, bonita reforma. 883.466 €. GILMAR. 915919190. Ref. 16621

GERCO San Francisco de Sales- Islas Filipinas, gran piso, lujo, 170 metros, 3 dormitorios más uno, garaje, trastero, también como despacho profesional. 889.447 €. 147.991.528 ptas. 915751570.

ALMAGRO, obra nueva entrega 2009, 90 mts, piscina, gimnasio, garaje opcional. 890.000 €. GILMAR 915919190. REF-20823

ALENZA. Obra nueva, estrenar, 3 dormitorios, jardines, piscinas, garajes opcionales 900.000 €. GILMAR 915919190. Ref. 12832

BARQUILLO. 205 metros, 5 dormitorios, válido oficina, reformar. 900.000 €. GILMAR. 915919190. Ref. 14547

SANTA ENGRACIA, 170 metros, 3 dormitorios, finca moderna, reformado, garaje, 900.000 €. GILMAR 915919190 Ref- 18514

ALENZA, 140 metros aproximados, igéminis! jardines, portero, garaje incluido en precio. 931.000 €. 913533697.

ARAPILES, 4 dormitorios, 3 baños, orientación sur, calefacción, amplio trastero, portero físico, garaje incluido en precio. 941.800 €. 913533697.

PONZANO, Ático 177 metros, 3 dormitorios,reformar, junto Abascal, garaje opcional, 950.000 € GILMAR 915919190 REF- 20170

CHAMBERÍ. Piso 203m2, 3 o 4 dormitorios, 2 baños, 1 aseo, garaje, excelentes calidades. 968.000 €. LOOK&FIND 914136572.

SAGASTA. Finca nueva, 154 metros, impecable, jacuzzi, sauna, 1.000.000 €. GILMAR 915919190. Ref. 12695

GERCO Chamberí, dúplex, 144 metros, 4 dormitorios, 3 baños, espectacular, 1.003.690 € 167.000.000 ptas. 915751570.

RÍOS ROSAS, 175 metros aproximados, gran salón, iestrenar!, zona de servicio, portero, ascensor, garaje opcional. 1.100.000 €. 913533697.

ESPRONCEDA. 175 metros, 3 dormitorios, reformado estrenar, garaje opcional. 1.125.700 €. GILMAR. 915919190. Ref. 15589

GENERAL ARRANDO, 173 metros, buen piso, 3 dormitorios, 2 baños, finca moderna, trastero, garajes,1.172.000 €. GILMAR 915919190. REF-20691

LARRA. 211 metros, 4 dormitorios, techos altos, todo exterior, vistas despejadas, muy luminoso, señorial. 1.190.000 €. GILMAR. 915919190. Ref. 14035

GLORIETA QUEVEDO. 235 metros, 6 dormitorios, 3 baños, estupendo edificio y buena distribución. Posibilidad de garaje del ayuntamiento. 1.200.000 €. GILMAR 915919190. Ref. 18651

FRANCISCO DE SALES 240 metros, garaje, 1.238.000 €, 914461111. www.aginsur.es

ABASCAL. Zona, 187 metros, reformado, 3 dormitorios, garaje doble, jardines, piscina, edificio de lujo. 1.240.000 €. GILMAR. 915919190. Ref. 17877

ZURBANO. 186 metros, 2 dormitorios, techos altos, reformado, finca señorial. 1.380.000 €. GILMAR. 915919190. Ref. 18555

ZURBANO. 181 metros, reformado estrenar, 3 dormitorios, señorial. 1.430.000 €. GILMAR. 915919190. Ref. 15596

GERCO Chamberí- Santa Engracia, 240 metros, 5 dormitorios, garaje, trastero espléndido. 1.455.430 €. 242.163.176 ptas. 915751570.

GERCO Chamberí, piso exterior, de diseño, 185 metros, 3 dormitorios, 2 baños, salón con 4 ambientes, 2 balcones, 1 mirador, finca rehabilitada, estupenda ubicación. 1.555.000 €. 192.175.830 ptas. 915751570.

ABASCAL. Zona, ático-dúplex, 190 metros, 50 metros terraza, 2 dormitorios, impecable, garaje. 1.580.000 €. GILMAR 915919190. Ref. 19636

FERNÁNDEZ DE LA HOZ. Ático-dúplex, 3 dormitorios, 3 baños, magnífica terraza con piscina. 1.580.000 €. GILMAR 915919190. Ref. 19636

FUENCARRAL. 346 metros, 3 dormitorios, reformado, trastero, edificio señorial. 1.800.000 €. GILMAR 915919190. Ref. 19393

MANUEL SILVELA. 300 metros, espectacular piso de diseño, tres balcones, trastero 30 metros. 2.000.000 €. GILMAR. 915919190. Ref. 17679

FORTUNY. Ático, 307 metros, finca catalogada, 2.400.000 €. GILMAR 915919190. Ref. 12754

ALMAGRO obra nueva, 253 mts, entrega sep-09, magníficas calidades, garaje opcional. 2.452.000 €. GILMAR 915919190. Ref. 20821

GÉNOVA. Espectacular dúplex, diseño, conserje, garaje, 2.740.000 €. GILMAR 915919190. Ref. 8029

MARTÍNEZ CAMPOS. 380 metros, reformado, garaje, esquina, terraza, buena finca. 3.300.000 €. GILMAR 915919190. Ref. 11727

ALMAGRO, 375 metros, finca señorial, 6 dormitorios, 2 baños, exterior, posibilidad garaje en alquiler, 3.500.000 €. GILMAR 915919190 REF-20686

FORTUNY, 550 metros, esquina, garaje, dos terrazas, alto, valido oficina, 3.640.000 €. GILMAR 915919190. REF-8465

5 Centro Arganzuela

Hasta 150.000 €

RASTRO: 72.000 €- Estudio reformado a estrenar 913117174

RONDA DE VALENCIA, iioportunidad!! apartamento reformado con cocina con electrodomésticos. 99.500 €. 915359697.

DELICIAS oportunidad, 108.000 €. 914318014.

NOVICIADO: 112.000 €. Estudio luminoso, reformado y amueblado. 913117174.

GLORIETA Embajadores, estudio estrenar, junto ronda Valencia-metro, ideal rentabilidad 117.000 €. GILMAR 913643800. REF-20594

ATOCHA- 117.000 €. estudio exterior, cuarto con ascensor, reformado, 913117174

GERCO Centro - Lavapiés, buhardilla, luminoso, con muchas posibilidades, 128.600 € 21.397.240 ptas. 915751570.

GERCO Centro, ocasión única, apartamento recién reformado, 130.440 €. 21.703.389 ptas. 915751570.

GRAN VÍA. Estudio, quinta planta, ascensor, reformado a estrenar. 138.000 €. 914461111. www.aginsur.es

150.000/240.000 €

SAN BERNARDO. Apartamento a reformar. 156.000 €. 914461111. www.aginsur.es

BAILÉN, junto, estudio, gran oportunidad 158.000 € GILMAR 913643800 Ref. 16965

CONDE DUQUE, 40 mts, 1 dormitorio, cocina independiente, exterior, oportunidad. 160.000 €. GILMAR 915919190. REF-20462

ANTÓN MARTÍN, apartamento totalmente reformado, exterior, dormitorio, baño, sólo 160.000 €. 915903380.

GERCO Atocha, apartamento, entrar vivir, 168.284 € 28.000.000 Ptas. 915751570.

SAN BERNARDO. Apartamento perfecto para entrar. 170.000 €. 914461111. www.aginsur.es

GERCO Embajadores, preciosa buhardilla, 30 metros, para entrar a vivir. 171.000 €. 28.452.006 ptas. 915751570.

TIRSO DE MOLINA, 48 metros aproximados, 2 dormitorios, listo para entrar, sólo 171.000 €. 915903380.

GERCO Centro, estudio 40 metros, para estrenar. 173.250 €. 28.826.375 ptas. 915751570.

CHUECA. Apartamento, ascensor, reformado a estrenar. 174.000 €. 914461111. www.aginsur.es

AUSTRIAS, apartamento, estrenar, exterior, magnífica inversión. 180.000 €. GILMAR 913643800. Ref. 18682

MAYOR. Calle. Apartamento, ascensor, oportunidad. 180.000 €. GILMAR 913643800. Ref. 17387

EMBAJADORES- Lavapiés, apartamento 45 metros, aire acondicionado, ascensor. 180.000 €. 914461111. www.aginsur.es

DELICIAS. Dos dormitorios. 181.000 €. 914461111. www.aginsur.es

PASEO CHOPERA. Junto, 2 dormitorios, ascensor, cocina independiente, estancias amplias, magnífica inversión. 190.000 €. GILMAR. 913643800. Ref. 19058

● LEGAZPI

55 METROS, TRES DORMITORIOS, PARQUET, COCINA REFORMADA, BIEN COMUNICADO. 190.000 €. 914398872.

CHUECA. Apartamento 40 metros, segunda planta, ascensor, reformado a estrenar, 192.000 €. 914461111. www.aginsur.es

ATOCHA: 195.000 € 3 dormitorios, 60 metros cuarto con ascensor 913117174

AUSTRIAS Loft 1 dormitorio, diseño, dúplex, precioso, zona única Austrias, junto viaducto, ocasión. 199.000 €. GILMAR 913643800. Ref. 18145

DOCTOR ESQUERDO, 38 metros, estrenar, trastero, precioso, garaje opcional, exterior, ascensor 199.500 €. GILMAR 913643800. REF-20782

PACÍFICO. Apartamento, independiente, terraza, ocasión, edificio único, portero, vistas. 199.900 €. GILMAR 913643800. Ref. 15565

GERCO Centro- San Bernardo, estudio 53 metros, nuevo, luminoso, buena finca. 201.000 €. 33.443.586 ptas. 915751570.

PLAZA MAYOR. Abuhardillado, estrenar, luminoso. 210.000 €. GILMAR. 913643800. Ref. 19251

TIRSO DE MOLINA, estupendo apartamento muy luminoso de unos 35 m2. El edificio sólo tiene 4 años y la zona es muy tranquila. 210.000 €. 915903380.

CHUECA. Apartamento nuevo a estrenar, con altillo exterior con balcón. 210.600 €. GILMAR. 915919190. Ref. 14826

OLIVAR. 54 metros, 3 balcones, exterior, ocasión, junto metro, ideal inversión. 219.900 €. GILMAR. 913643800. Ref. 19275

GERCO Centro, piso exterior, abuhardillado, muy luminoso, amueblado, totalmente equipado, edificio situado dentro del conjunto histórico de Plaza Mayor. 220.000 €. 36.604.920 ptas. 915751570.

CIBELES: 222.000 € apartamento exterior reforma diseño 913117174

MALASAÑA. Estudio, estrenar, 223.000 €. 914461111. www.aginsur.es

TIRSO DE MOLINA, reformadísimo, agradable y luminoso, techos altos, 45 metros aproximados, 2 dormitorios, baño. 223.400 €. 915903380.

IMPERIAL- Pasillo Verde. 3 dormitorios, súper- ocasión, junto metro Piramides. 226.900 €. GILMAR 913643800. Ref. 20090

SALESAS. Apartamento abuhardillado, exterior, vigas vistas. 227.000 €. 914461111. www.aginsur.es

PLAZA ESPAÑA, Exterior, 3 dormitorios, para reformar, 227.000 € 913117174.

ANTÓN MARTÍN, totalmente reformado, muy agradable, 60 metros aproximados, 2 dormitorios, baño, 228.900 €. 915903380.

PASILLO VERDE, piso reformado de 2 dormitorios, exterior en finca rehabilitada. 230.000 €. 915359697.

ACACIAS, piso exterior a estrenar, 50 metros aproximados, dormitorio, salón, baño y cocina. 230.000 €. 915359697.

GERCO Embajadores, apartamento 40 metros, todo independiente, muy bien comunicado. 230.031 €. 38.273.860 ptas.. 915751570.

PUERTA DE TOLEDO. Apartamento, 50m2 aproximados, 6º todo exterior, 5 ventanas, preciosas vistas, cocina independiente, ascensor, edificio rehabilitado. 234.400 €. PREMIUM 913193540.

RIBERA CURTIDORES. Apartamento 50 metros, sexta planta, exterior, ascensor, magnífica finca. 234.400 €. 914461111. www.aginsur.es

GLORIETA Embajadores, apartamento exterior, 2 balcones, junto metro, único 237.500 €. GILMAR 913643800. REF-19199

GRAN VÍA, apartamento estrenar, diseño, ascensor, completo, todo independiente, único, 239.000 € GILMAR 913643800 REF- 20760

GERCO Austrias- San Francisco el Grande, 2 dormitorios, finca en rehabilitación, precioso sitio, tranquilo, bonitas vistas. 240.000 €. 39.932.640 ptas. 915751570.

MAYOR, dos dormitorios, abuhardillado, 65 metros, aire acondicionado, ascensor, 240.000 €. 914461111. www.aginsur.es

240.000/360.000 €

ACACIAS, excelente piso en 6ª plata con ascensor, de 64 metros aproximados, 2 dormitorios, baño. Aire acondicionado. 246.000 €. 915359697.

GERCO Centro, apartamento-ático, a estrenar, 2 terrazas de 10 metros y 30 metros, 252.000 € 41.929.272 ptas. 915751570.

PASEO OLIVOS. 3 dormitorios, reformado, exterior, terraza. 253.000 €. GILMAR 913643800. Ref. 16470

BATALLA SALADO. 3 dormitorios, exterior, ascensor, ocasión, calle Embajadores. 253.000 €. GILMAR. 913643800. Ref. 13407

TIRSO MOLINA. 64 metros, obra nueva, garaje, ocasión, edificio exclusivo, seminuevo. 255.000 €. GILMAR. 913643800. Ref. 17436

GERCO Plaza de Santa Ana, apartamento de diseño, muy especial, buena finca. 255.430 €. 42.500.000 ptas. 915751570.

RASTRO, finca rehabilitada, vivienda exterior y completamente reforma, 73 metros aproximados, 257.000 €. 915903380.

GERCO Centro- Atocha, exterior 75 metros, 3 dormitorios, 2 balcones, bonito salón. 261.415 €. 43.662.182 ptas. 915751570.

ACACIAS, piso de 3 dormitorios con excelente distribución. Terraza en salón. Buena finca con ascensor. 273.000 €. 915359697.

RASTRO, para media reforma, con muy buena situación y exterior, 74 metros aproximados, 3 dormitorios, baño. 273.500 €. 915903380.

PRADO. Ático, 1 dormitorio, garaje opcional, capricho. 274.000 €. 915413204

BAILÉN. Apartamento 62 metros, estrenar, espectacular. 274.500 €. GILMAR 913643800. Ref. 15641

● Pº ESPERANZA-ACACIAS

PARTICULAR. JUNTO METRO ACACIAS. APARTAMENTO 1 DORMITORIO, 52 METROS. EXTERIOR. CALEFACCION CENTRAL. CONSERJE. 275.000 €. NO AGENCIAS. 609867802.

MORERÍA- Bailén. Apartamento súper- diseño, exterior, vistas, único. 276.000 €. GILMAR 913643800. Ref. 20229

GERCO Centro-Pz. Santa Ana, exterior, piso buhardilla, 74 metros, 2 dormitorios, bien comunicado, para entrar, 278.000 € 46.255.308 ptas. 915751570.

PLAZA MAYOR. Buhardilla, dúplex 90 metros, posible altillo 30 metros, ocasión, edificio rehabilitado. 278.000 €. GILMAR. 913643800. Ref. 12201

GERCO Centro, apartamento 45 metros, edificio rehabilitado, ascensor, para entrar. 280.000 €. 46.588.080 ptas. 915751570.

CHUECA. Apartamento, exterior, muy luminoso. 281.000 €. GILMAR. 915919190. Ref. 12414

GERCO Centro-San Bernardo, 45 metros, buhardila nueva a estrenar, casa y portal señorial, 282.000 € 46.920.852 ptas. 915751570.

CENTRO. Dos dormitorios, abuhardillado, exterior, perfecto. 282.500 €. 914461111. www.aginsur.es

DELICIAS, piso reformado de 65 metros aproximados, 2 dormitorios, baño, exterior. 282.500 €. 915359697.

CHUECA estudio, exterior, ascensor, edificio 9 años. 283.000 €. 914461111. www.aginsur.es

PLAZA MAYOR. Exterior, estrenar, 75 metros. 284.000 €. GILMAR. 913643800. Ref. 19250

ATOCHA. Ave, 2 dormitorios, reformado, ascensor, ocasión. Delicias, muy luminoso, ocasión. 284.700 €. GILMAR. 913643800. Ref. 12203

TRIBUNAL. Dos dormitorios, calefacción, aire acondicionado. 287.000 €. 914461111. www.aginsur.es

GERCO Puerta de Toledo, estupendo piso, 110 metros, 2 dormitorios, reformado, para entrar, patio, buena zona, bien comunicado. 291.465 €. 48.495.695 ptas. 915751570.

PZA. CARROS. 2 dormitorios, reforma diseño, ite edificio, mejor zona Austrias. 293.000 €. GILMAR. 913643800. Ref. 12958

HORTALEZA. 64 metros, apartamento abuhardillado, junto Fernando VI. 295.480 €. GILMAR. 915919190. Ref. 6942

TIRSO DE MOLINA, preciosa vivienda reformada con gusto moderno, 65 metros aproximados, 2 dormitorios, baño. 295.700 €. 915903380.

GERCO Austrias- Plaza Mayor, piso exterior, 2 balcones, totalmente rehabilitadas, trastero. 296.600 €. 49.350.087 ptas. 915751570.

PACÍFICO. 2 dormitorios, piscina, exterior, ocasión, urbanización privada, jardines, único. 297.000 €. GILMAR. 913643800. Ref. 20781

DELICIAS. 3 dormitorios, exterior con tres balcones, bien comunicado. 298.000 €. GILMAR. 913643800. Ref. 10100

AUSTRIAS. 65 metros, estrenar, diáfano, mejor ver. 299.000 €. GILMAR. 913643800. Ref. 18418

TRIBUNAL, finca rehabilitada, exterior con balcón, impecable, 61 metros aproximados, 2 dormitorios, baño, 299.500 €. 915903380.

ACACIAS, apartamento a estrenar en finca de 3 años, exterior con 2 balcones. 4ª planta con ascensor. 299.500 €. 915359697.

PLAZA ESPAÑA. 65 metros, dos dormitorios, perfecto. 300.500 €. 914461111. www.aginsur.es

AMPARO. 2 dormitorios, exterior, buena finca, garaje. 304.000 €. GILMAR. 913643800. Ref. 14097

ACACIAS, piso de 70 metros aproximados, 2 dormitorios, baño. Finca seminueva. 308.000 €. 915359697.

DELICIAS, piso exterior de 90 metros aproximados, 3 dormitorios, baño, terraza, excelente distribución. 314.000 €. 915359697.

PASILLO VERDE, apartamento lujo, trastero, prácticamente a estrenar, piscina, precioso. 315.000 €. GILMAR 913643800. Ref. 21427

LETRAS, apartamento 66 metros, exterior, ascensor, reformado, 315.000 €. 914461111. www.aginsur.es

GERCO Embajadores, piso 70 metros, 2 dormitorios, ascensor, calefacción central, muy bien comunicado, edificio emblemático. 315.531 €. 52.499.941 ptas. 915751570.

GERCO Gran Vía, nuevo, finca rehabilitada, exterior, 60 metros, 2 terrazas, tarima flotante, ascensor. 316.500 € 52.661.169 ptas. 915751570.

EMBAJADORES, piso de unos 53 m2 recién reformado, finca completamente rehabilitada, 3 dormitorios, 1 baño. 317.400 €. 915903380.

GERCO Embajadores, apartamento lujo, 66 metros, amueblado, comunidad con todos los servicios, piscina, parque infantil, garaje. 318.000 €. 53.000.000 ptas. 915751570.

ATOCHA. Junto, 90 metros, 3 balcones, muchas posibilidades, ascensor. 318.000 €. GILMAR 913643800. Ref. 16590

JUAN DUQUE Tres dormitorios, reformado, ascensor, buen edificio, terraza, exterior, junto Parque Atenas, ocasión. 319.000 €. GILMAR. 913643800. Ref. 16366

GERCO Centro, junto al Reina Sofía, gran apartamento reformado, 320.940 €. 53.399.923 ptas. 915751570.

MALASAÑA. Dos dormitorios, reformado. 325.000 €. 914461111. www.aginsur.es

GERCO Centro- Atocha, muy luminoso, 75 metros, 3 dormitorios, 2 balcones, bien comunicado. 327.026 €. 54.662.041 ptas. 915751570.

GILMAR. Huertas, edificio rehabilitado, apartamentos y áticos primeras calidades, llave en mano, desde 330.000 €. 912093280.

MANCEBOS, calle, 80 metros, trastero, estrenar, único, 330.000 € GILMAR 913643800 REF. 20593

DELICIAS, 118 metros, 3 dormitorios, jardín, magnífica distribución. 331.000 €. GILMAR 913643800. Ref. 21176

LAVAPIES, finca rehabilitada, media reforma, exterior, 95 metros aproximados. 333.700 €. 915903380.

GERCO Centro, exterior, 66 metros, 2 dormitorios, reformado, para entrar. 336.000 €. 55.905.696 ptas. 915751570.

FERNANDO VI. Apartamento 62 metros, exterior, ascensor, perfecto. 336.000 €. 914461111. www.aginsur.es

GERCO Embajadores, piso 84 metros, 2 dormitorios, 2 baños, buenas calidades. 338.560 €. 56.331.644 ptas. 915751570.

GERCO Embajadores, 75 metros, 3 dormitorios, luminoso, buena situación. 339.030 €. 56.409.846 ptas. 915751570.

***PRECIO MÍNIMO GARANTIZADO**

***LE ABONAMOS LOS INTERESES DE SU HIPOTECA DURANTE 2 AÑOS O DESCUENTO EQUIVALENTE.**

Gestión Inmobiliaria
HERSAU
Fundada en 1946

Tel. 91 522 11 11
C/ Carretas, 14. MADRID
www.hersau.es

INFORMACIÓN EN PROPIA OBRA (FINES DE SEMANA)

RIVAS VACIAMADRID
Avda Pilar Miró, 76
15 VIVIENDAS de 3 y 4 dormitorios, bajos con jardín y áticos dúplex, garaje, trasteros. Piscina
desde **367.000 €**

CABANILLAS del CAMPO
(Guadalajara)
Urb. LOMAS del GOLF (Campo de Golf)
C/ de la Dehesa, 63. (Chalet piloto)
16 CHALETS PAREADOS y ADOSADOS de 164 m², con parcelas desde 284 m², zonas comunes y piscina.
desde **330.000 €**

ANUNCIOS BREVES

ANTRACITA. Calle, estrenar, garaje, trastero, piscina. 346.500 €. GILMAR 913643800. Ref. 18148

GERCO Gran Via, nuevo, finca rehabilitada, exterior, 2 dormitorios, 2 terrazas, tarima flotante, ascensor, 348.000 € 57.902.328 ptas. 915751570.

VISTILLAS. Parque vistas, 2 dormitorios, garaje, oportunidad. 350.000 €. GILMAR 913643800. Ref. 13821

CORTES. 80 metros, dos dormitorios, dos baños, exterior, ascensor, perfecto. 350.000 €. 914461111. www.aginsur.es

BARRIO DE LAS LETRAS, estupenda vivienda reformada, 2 dormitorios, baño, salón con balcón, 353.000 €. 915903380.

PASILLO VERDE. 2 dormitorios, súper- diseño, exterior, revistas de decoración, junto Acacias. 357.000 €. GILMAR. 913643800. Ref. 17603

ACACIAS, iiático-dúplex!! apartamento de 68 metros aproximados con bonitas vistas. Trastero. Urbanización cerrada con piscina. Garaje opcional. 358.500 €. 915359697.

CHUECA. 77 metros, dos dormitorios, exterior, ascensor, perfecto. 360.000 €. 914461111. www.aginsur.es

Más de 360.000 €

GERCO Embajadores- Delicias, 70 metros, 2 dormitorios, 1 baño, buen portal, entrar a vivir. 361.577 €. 60.161.350 ptas. 915751570.

TRIBUNAL. 90 metros, abuhardillado, vigas vistas, opción garaje, reformado. 362.000 €. 914461111. www.aginsur.es

GERCO Centro- Lavapiés, exterior, 2 balcones, luminoso, finca rehabilitada, posibilidades. 363.300 €. 60.448.034 ptas. 915751570.

PALACIO. Situación privilegiada al lado de los jardines del Palacio Real. Muy luminoso, muy bien distribuido. 80 m2 aproximados. 3 dormitorios. 364.000 €. 915903380.

GERCO Centro- Mercado de las Flores, edificio singular, calle histórica, peatonal, muy tranquila, ático 65 metros, terraza 25 metros. 364.814 €. 60.699.942 ptas. 915751570.

JAIME EL CONQUISTADOR, piso a estrenar de 75 metros aproximados, exterior con 2 dormitorios, 2 baños, urbanización de lujo con jardín y piscina. Garaje opcional. 366.000 €. 915359697.

AUSTRIAS, preciosa buhardilla, muy original, 75 metros aproximados, dormitorio, baño. 367.200 €. 915903380.

PLAZA ESPAÑA. Junto. Apartamento de 65 metros en finca del 2003, cocina independiente. 367.500 €. GILMAR. 915919190. Ref. 18302

GERCO Embajadores- Delicias, 3 dormitorios, exterior, buena finca, bien comunicado, posibilidades. 371.000 €. 61.729.206 ptas. 915751570.

GERCO Centro-San Bernardo, 60 metros, buhardilla nueva a estrenar, casa y portal señorial, 372.627 € 62.000.000 ptas. 915751570.

LETRAS. Buhardilla, 2 dormitorios, diseño, preciosa, edificio rehabilitado, aire, vigas, vistas. 378.000 €. GILMAR. 913643800. Ref. 15590

GERCO Embajadores, 3 más 1 dormitorios, 2 baños, exterior, buena finca, portero físico, 2 ascensores. 378.637 €. 62.999.896 ptas. 915751570.

GERCO Centro, piso 93 metros, 3 dormitorios, muy buena finca, calefacción central. 379.000 €. 63.060.294 ptas. 915751570.

EMBAJADORES Glorieta, 4 dormitorios, garaje, exterior, ocasión, 2 terrazas, edificio moderno. 380.000 €. GILMAR. 913643800. Ref. 19364

CORTES. Junto Congreso, 85 metros, 2 dormitorios, reforma lujo, señorial. 380.000 €. GILMAR. 913643800. Ref. 20036

PUENTE SEGOVIA tres dormitorios, 90 metros, exterior, ascensor, reformado, amueblado. 382.000 €. 914461111. www.aginsur.es

CORTES. Apartamento, exterior, dos balcones, ascensor, reformado. 385.000 €. 914461111. www.aginsur.es

EMBAJADORES. 3 dormitorios, 2 baños, reforma lujo, garaje. 390.000 €. GILMAR. 913643800. Ref. 18628

SALESAS. Apartamento 65 metros, ascensor, perfecto, finca representativa. 390.000 €. 914461111. www.aginsur.es

ACACIAS, piso exterior de 82 metros aproximados, 2 dormitorios, baño. Reformado. Jardines privados. 393.500 €. 915359697.

GERCO Embajadores- Planetario, exterior, 2 dormitorios, 1 baño, 1 aseo, urbanización con piscina, jardines, buenísima zona. 395.000 €. 65.722.470 ptas. 915751570.

TRIBUNAL. 90 metros, dos dormitorios, opción garaje, reformado. 397.000 €. 914461111. www.aginsur.es

CRISTO REY Plaza, apartamento 70 metros, garaje, trastero, 398.000 €, 914461111. www.aginsur.es

PUENTE SEGOVIA. 105 metros, reformado, vistas, trastero, terraza, exterior al parque, calidades. 399.000 €. GILMAR. 913643800. Ref. 15237

IMPERIAL, 95 metros, reforma estrenar, exterior, ascensor, diseño, cocina equipada, ocasión 400.000 €. GILMAR 913643800. Ref. 20342

PUENTE SEGOVIA. 115 metros, cuatro dormitorios, baño, aseo, exterior, reformado. 403.000 €. 914461111. www.aginsur.es

MÉNDEZ ÁLVARO, dos dormitorios, baño, aseo, exterior, garaje, piscina, jardín, trastero, nuevo.. 408.700 €. 914461111. www.aginsur.es

SAN BERNARDO. Tres dormitorios, exterior, ascensor. 409.000 €. 914461111. www.aginsur.es

DELICIAS, dúplex de capricho, 80 metros aproximados, 3 dormitorios, 2 baños. 410.000 €. 915359697.

GERCO Acacias, exterior, 100 metros, 3 dormitorios, 2 terrazas, conserje, ascensor, calefacción central, plataforma minusválidos, magníficas vistas. 410.660 €. 68.328.075 ptas. 915751570.

GERCO Céntrico, exterior, 3 dormitorios,2 baños, 3 balcones, finca histórica, rehabilitada, 411.685 € 68.498.620 Ptas. 915751570.

PUERTA TOLEDO, tres dormitorios, dos aseos, exterior, ascensor, garaje, perfecto, 416.000 €. 914461111. www.aginsur.es

ACACIAS, piso exterior de 103 metros aproximados, 3 dormitorios, 2 baños, terraza, finca de lujo con jardín interior. 418.500 €. 915359697.

GERCO Centro, dúplex, 3 dormitorios, 2 baños, muy luminoso, buena zona. 419.040 €. 69.722.389 ptas. 915751570.

DELICIAS. Dúplex lujo, 118 metros, estrenar, 3 dormitorios, ideal despacho o vivienda, junto Ancora, precioso. 420.000 €. GILMAR. 913643800. Ref. 6023

GERCO Embajadores, Planetario, nuevo, exterior, 102 metros, dos dormitorios, dos baños, trastero, garaje, urbanización cerrada, piscina, padel, buena comunicación, 420.620 € 69.985.279 ptas. 915751570.

GERCO Gran vía, exterior, 86 metros, 3 dormitorios, muy bien comunicado, 424.040 € 70.554.319 Ptas. 915751570.

DELICIAS. Ático dúplex, dos dormitorios, dos baños, terraza de 15 metros, solarium, nuevo. 427.000 €. 914461111. www.aginsur.es

PASEO IMPERIAL. Dos dormitorios, dos baños, exterior, garaje, piscina. 439.000 €. 914461111. www.aginsur.es

GERCO Centro - Plaza Vázquez de Mella, 94 metros, finca rehabilitada, 2 balcones, exterior, buenas calidades, para entrar, garaje apto, 442.500 € 76.625.805 ptas. 915751570.

RASTRO, 2 dormitorios, garaje, trastero, piscina, muy luminoso, único en zona, 443.000 € GILMAR 913643800 REF- 19123

GERCO Embajadores, 100 metros, 3 dormitorios, 2 baños, garaje, piscina, trastero, perfecto estado. 444.748 €. 74.000.000 ptas 915751570.

GERCO Santa María de la Cabeza, 105 metros, 2 dormitorios, antes 3, 2 baños, salón independiente, exterior, posibilidades, bien comunicado. 445.000 €. 74.159.571 ptas. 915751570.

PLANETARIO. Mejor finca, piscina, paddle, gimnasio, trastero y garaje, 2 dormitorios, 2 baños, excelentes calidades. 445.000 €. GILMAR 913643800. Ref. 15640

GRAN VÍA. Dúplex nuevo, 2 dormitorios, exterior, ocasión, junto calle Alcalá. 445.000 €. GILMAR. 913643800. Ref. 15335

CHOPERA, piso exterior de 105 metros aproximados, 5 dormitorios, 2 baños. Calefacción central. 445.000 €. 915359697.

GERCO Méndez Álvaro. 2 dormitorios, 2 baños, aire acondicionado, persianas eléctricas, exterior, a estrenar, garaje, trastero, piscina, paddle. 446.250 €. 74.249.752 ptas. 915751570.

MALASAÑA. 110 metros, tercera planta, tres balcones, trastero, perfecto. 448.000 €. 914461111. www.aginsur.es

PASILLO VERDE. 3 dormitorios, 2 baños, garaje, piscina, precioso. 450.000 €. GILMAR. 913643800. Ref. 19935

ARGANDA. Dúplex tipo loft, 130 metros, reforma a estrenar. 451.000 €. GILMAR. 913643800. Ref. 10108

VIRGEN DEL PUERTO. Junto, 4 dormitorios, reforma a estrenar, terraza, muy luminoso, zona en revalorización. 452.600 €. GILMAR. 913643800. Ref. 13613

GERCO Centro, junto a Paseo del Prado, exterior, 5 dormitorios, 2 baños, salón independiente, buena finca. 454.365 €. 75.599.975 ptas. 915751570.

PASILLO VERDE. 127 metros, 3ª planta, exterior, garaje, magnífico precio. 456.000 €. GILMAR 913643800. Ref. 20204

GERCO Austrias, 3 dormitorios, 2 balcones, cocina amueblada, reformado, 458.030 € 76.209.779 ptas. 915751570.

GERCO Austrias, piso reformado, 3 dormitorios más buhardilla, precioso salón con chimenea. 460.000 €. 76.573.560 ptas. 915751570.

GERCO Austrias, edificio rehabilitado, conserje, perfecta, 71 metros, 463.500 € 77.119.911 ptas. 915751570.

PLAZA MAYOR, 115 metros, 2 balcones, reformado, techos 4 metros. 470.000 €. GILMAR 913643800. Ref. 9603

PLAZA DE ESPAÑA, ubicación fantástica, cinco balcones, impecable, 75 metros aproximados, 3 dormitorios, baño, 470.900 €. 915903380.

GERCO Embajadores- Atocha, piso 100 metros, muy luminoso, 3 dormitorios más salita, 2 baños, 2 terrazas cerradas, ascensor, calefacción central, parqué, orientación este-oeste, muy bien comunicado. 472.500 €. 78.617.385 ptas. 915751570.

GERCO Austrias, junto a Palacio, zona inmejorable, 2 dormitorios, 2 baños, señorial, exterior, balcón tendedero, ascensor, cocina independiente, amueblada. 473.000 €. 78.700.578 ptas. 915751570.

GERCO Paseo Delicias, ático, 4 dormitorios, 2 baños, 20 metros terraza, calefacción central, muy buena zona. 473.759 €. 78.826.864 ptas. 915751570.

ATOCHA. Ronda, 2 dormitorios, garaje, impecable. 475.000 €. GILMAR 913643800. Ref. 18521

BEATA. Ático dúplex, lujo, 93 metros y tres terrazas únicas. Trastero. Vistas. Estrenar. 479.000 €. GILMAR. 913643800. Ref. 4376.

HUERTAS. 160 metros, exterior. 481.000 €. 914461111. www.aginsur.es

MÉNDEZ ÁLVARO. Cuatro dormitorios, dos baños, trastero, garaje, piscina. 481.000 €. 914461111. www.aginsur.es

IMPERIAL, iifinca seminueva con jardines privados!! piso de 127 metros aproximados, 3 dormitorios, 2 baños. Exterior y reformado. Plaza de garaje incluida. 483.500 €. 915359697.

GERCO Sol, finca rehabilitada, nuevo, ático 65 metros, 2 dormitorios, ascensor, 487.000 € 81.029.982 ptas. 915751570.

ACACIAS. Dúplex 2 dormitorios, 2 garajes, piscina, lujo, vigilancia 24 horas, estrenar, trastero, ocasión. 489.000 €. GILMAR 913643800. Ref. 14581

LAS NAVES, 3 dormitorios, 2 baños, dúplex, entrar, garaje opcional. 494.000 €. GILMAR 913643800. Ref. 18736

CHUECA. Plaza, 95 metros, dos dormitorios, dos balcones, trastero. 498.000 €. 914461111. www.aginsur.es

GERCO Austrias-Bailén. Loft de diseño, 1 dormitorio, cocina independiente, calidades lujo, ideal inversores. 504.000 €. 83.858.544 ptas 915751570.

GERCO Embajadores- Pasillo Verde, 120 metros, 3 dormitorios, 2 baños, mucha luz, buenísima zona. 504.300 €. 83.908.460 ptas. 915751570.

GERCO. Centro, 5 dormitorios, 2 baños, exterior. 504.851 €. 84.000.138 ptas. 915751570.

SANTA MARÍA CABEZA. Tres dormitorios, baño, aseo, exterior. 508.000 €. 914461111. www.aginsur.es

GERCO Embajadores- Acacias, exterior, piso 15º, buenas vistas, 2 dormitorios, 2 baños, trastero, lujo. 509.250 €. 84.732.070 ptas. 915751570.

PEZ. Pisos a estrenar, 2 dormitorios, desde 510.860 €. GILMAR. 915919190. Ref. 10549

ENBAJADORES. 120 metros, cuatro dormitorios, salón 25 metros, dos baños, exterior, trastero. 511.000 €. 914461111. www.aginsur.es

SAN BERNARDO. Tres dormitorios, exterior, ascensor. 511.000 €. 914461111. www.aginsur.es

GERCO Centro- Sol, 100 metros, 4 dormitorios, 2 baños, casa rehabilitada, para entrar a vivir, luminoso. 525.000 €. 87.352.650 ptas. 915751570.

GERCO Austrias- Plaza Mayor, 2 dormitorios, 2 baños, gran salón, ascensor. 525.000 €. 87.352.650 ptas. 915751570.

PACÍFICO. Bajo jardín, garaje, piscina, 155 metros, lujo, patio ajardinado de 50 metros, lujo. 529.000 €. GILMAR. 913643800. Ref. 7625

CHUECA. 130 metros, tres dormitorios, baño, aseo, exterior, dos balcones, ascensor. 530.000 €. 914461111. www.aginsur.es

CHUECA. 130 metros, tres dormitorios, baño, aseo, exterior, ascensor. 530.000 €. 914461111. www.aginsur.es

GERCO Embajadores, muy luminoso, 109 metros, 3 dormitorios, 2 baños, conserje, urbanización cerrada, ajardinada, excelente ubicación. 530.092 €. 88.199.887 ptas. 915751570.

PASILLO VERDE. Nuevo Mundo Acacias, garaje, trastero, exclusivo, piscina climatizada, vigilancia 24 horas, 5ª planta, súperlujo. 534.000 €. GILMAR. 913643800. Ref. 17618

GERCO Latina, 3 dormitorios, 2 baños, trastero, 2 balcones, finca rehabilitada, muchas posibilidades. 536.403 €. 89.249.950 ptas. 915751570.

TOLEDO. Calle. 175 metros, señorial, exterior, muchas posibilidades. 537.000 €. GILMAR 913643800. Ref. 17625

PASILLO VERDE. 3 dormitorios, garaje, piscina, precioso. 538.000 €. GILMAR 913643800. Ref. 14225

HUERTAS. 165 metros, exterior. 541.000 €. 914461111. www.aginsur.es

ACACIAS. Nuevo Mundo, 110 metros, 2 baños, garaje, trastero. 560.000 €. GILMAR. 913643800. Ref. 15677

MALASAÑA 120 metros, tres dormitorios, baño, aseo, tres balcones, perfecto, 564.000 €. 914461111. www.aginsur.es

CANALEJAS. 179 metros, exterior, trastero, ocasión, 3 balcones, posible segregación, grandes salones, único. 565.000 €. GILMAR. 913643800. Ref. 16599

SANTA ANA, plaza, 120 metros, cuatro balcones, ascensor, trastero, perfecto, 565.000 €. 914461111. www.aginsur.es

GERCO Embajadores- Delicias, precioso ático 105 metros, 3 dormitorios, 2 baños, reformado, para entrar, terraza de 12 metros, finca representativa. 567.000 €. 93.340.862 ptas. 915751570.

GERCO Austrias, ático, conservación perfecta, 90 metros más 22 metros de terraza, 568.000 € 94.507.248 ptas. 915751570.

PUERTA DE TOLEDO, piso exterior de 121 metros aproximados, 3 dormitorios, 2 baños, techos altos, a/a en toda la casa. Buena finca. 568.100 €. 915359697.

PUENTE SEGOVIA. 125 metros, lujo, garaje, trastero, jardín, nuevo, junto Puente Segovia, único. 570.000 €. GILMAR. 913643800. Ref. 19385

AUSTRIAS, 135 metros aproximados, 3 dormitorios, 2 baños, piso abuhardillado en edificio de lujo, muy luminoso, listo para entrar. 570.000 €. 915903380.

GERCO Austrias, 118 metros, 3 dormitorios, baño más aseo, gran terraza, muy luminoso, excelente ubicación, para reforma, muchas posibilidades. 577.500 €. 96.087.915 ptas. 915751570.

GERCO Conde Duque, céntrico, dúplex, 2 dormitorios, 2 baños, magníficas vistas, buena conservación. 580.000 €. 95.503.880 ptas. 915751570.

GERCO Puerta Toledo, 150 metros, luminoso, 2 terrazas, preciosas vistas, trastero, buena finca. 583.911 €. 97.154.616 ptas. 915751570.

GERCO Centro- Chueca, precioso dúplex loft de diseño, muy buenas calidades, 2 dormitorios, más 1 espacio abierto, salón comedor, cocina totalmente amueblada con buenos electrodomésticos, 2 baños, techos altos, ventanas aluminio con rotura de puente térmico, paredes lisas, carpintería lacada en blanco a medida. 590.000 €-98.167.740 ptas. 915751570.

BAILÉN. Ático 100 metros, nuevo, lujo, garaje, 3 terrazas. 598.000 €. GILMAR. 913643800. Ref. 14346.

HUERTAS. 140 metros, chimenea, exterior, zona peatonal, buena finca. 599.000 €. 914461111. www.aginsur.es

GERCO Austrias, reformado, exterior, 107 metros, 3 dormitorios, 2 baños, buhardilla, cocina independiente amueblada. 601.012 €. 100.000.000 ptas. 915751570.

GERCO Puerta Toledo, 112 metros, tres dormitorios, dos baños, garaje, piscina, tenis, jardines, reformado, 607.022 €, 101.000.000 ptas. 915751570.

GERCO Austrias, casa señorial, 170 metros, 2 balcones, excelente situación, precioso, 616.000 € 102.493.776 ptas. 915751570.

GERCO Embajadores, ático, 2 dormitorios, 2 baños, nuevo, terraza, garaje, piscina, trastero, magnífico. 619.042 €. 103.000.000 Ptas. 915751570.

GERCO Centro, 97 metros, 2 dormitorios, garaje opcional, excelente situación, para entrar para entrar a vivir. 624.000 €. 103.824.864 ptas. 915751570.

ACACIAS. Nuevo Mundo, 2 dormitorios, garaje, trastero, piscina, gimnasio, súperlujo, único. 630.000 €. GILMAR. 913643800. Ref. 15677

GERCO Atocha-Reina Sofia, exterior, 160 metros más terraza, 4 dormitorios, 2 baños más un aseo, entrada de servicio, garaje acceso directo incluido en precio, apto para despacho, oficina o consulta. 631.495 € 105.071.927 ptas. 915751570.

GERCO Embajadores- Planetario, magnífico ático dúplex, 70 metros de terraza, 3 dormitorios, 2 baños, garaje, piscina, 634.800 €. 105.621.832 ptas. 915751570.

PASILLO VERDE, 5 dormitorios, 3 baños, garaje, magnífica distribución, precioso, visítelo. 645.000 €. GILAMR. 913643800. Ref. 19169

PUERTA TOLEDO, 4 dormitorios, reforma estrenar, garaje, piscina, 3.000 m, jardines, único, terraza. 650.000 €. GILMAR 913643800. Ref. 17800

MAYOR, ático muy exclusivo, 30 metros terraza, finca señorial, único. 660.000 €. GILMAR 913643800. Ref. 19839

MARQUÉS DE MONISTROL. 209 metros, 6 dormitorios, garaje, trastero, único. 660.000 €. GILMAR. 913643800. Ref. 20114

GLORIETA RUIZ JIMÉNEZ. Dos dormitorios, dos baños, exterior, cuatro balcones, ascensor, totalmente reformado. 660.000 €. 914461111. www.aginsur.es

AUSTRIAS. Ático diseño 120 metros, ascensor, único, terraza, vigas vistas, junto Plaza Villa. 665.000 €. GILMAR. 913643800. Ref. 20050

NUEVO LEGAZPI, 271 metros, ático, garaje, trastero, piscina, mejor ver. 680.000 €. GILMAR 913643800. Ref. 17101

PLAZA ORIENTE. 130 metros, exterior, 2 dormitorios, 2 baños, garaje opcional. 685.000 €. 915413204.

GERCO Centro-Latina, exterior, 130 metros, precioso dúplex, 686.000 € 114.140.796 ptas. 915751570.

EDIFICIO totalmente rehabilitado, 5 balcones. Piso reformado. 694.000 €. GILMAR 915919190. Ref. 19394

LETRAS. 154 metros, 6 balcones, ascensor, 2 chimeneas, precioso, único, rehabilitada. 699.000 €. GILMAR. 913643800. Ref. 20993

PLAZA MAYOR. 160 metros, 3 balcones exteriores a Plaza Mayor, piso único, techos altos, segregable. 715.000 €. GILMAR. 913643800. Ref. 19197

BARCELÓ 175 metros, exterior, 727.000 €, 914461111. www.aginsur.es

GERCO Austrias, 167 metros, 2 balcones, varias dependencias, 2 baños, muchas posibilidades, 748.700 € 124.573.198 ptas. 915751570.

COLMENARES, 170 metros, 3 dormitorios, 2 WC, 3 balcones, edificio rehabiltado, 750.000 € GILMAR 915919190 REF- 19995

GERCO Austrias, 165 metros, magnífica situación, preciosas vistas. 757.275 € 126.000.000 ptas. 915751570.

MALASAÑA. 150 metros, cinco balcones, chimenea, trastero, reformado. 759.000 €. 914461111. www.aginsur.es

CENTRO, reforma de muy buenas calidades, original y actual, todo impecable, 157 metros aproximados, 784.800 €. 915903380.

Pº IMPERIAL. 149 m, Nuevo Mundo, garaje, exterior, terraza, zona Pasillo Verde, ocasión. 790.000 €. GILMAR. 913643800. Ref. 12966

BARRIO DE LAS LETRAS, 157 metros aproximados, 2 dormitorios, 2 baños, precioso y exclusivo piso de techosn altos, vigas vistas, magníficas calidades, listo para entrar, garaje en alquiler, 800.000 € 915903380

GERCO Castellana, 161 metros, 5 dormitorios, 3 baños, portero físico, buena finca, garaje, trastero, calefacción central, buenísima situación. 801.275 €. 133.321.000 ptas. 915751570.

GERCO Austrias- Plaza Oriente, exterior, 135 metros, 2 dormitorios con posibilidad de 3, 2 baños, mirador, finca rehabilitada, para entrar, lujo. 802.000 €. 133.441.572 ptas. 915751570.

RUIZ JIMÉNEZ. 160 metros, vistas, ascensor, perfecto. 804.000 €. 914461111. www.aginsur.es

SALESAS, 105 metros+ terraza 13 metros, dos dormitorios, salón 24 metros, dos balcones, exterior, ascensor, sauna, perfecto estado, opción garaje, 811.000 €. 914461111. www.aginsur.es

GERCO Centro, edificio señorial, exterior, 216 metros, 5 dormitorios, 2 baños, tarima roble, calidades estupendas, jacuzzi, hidromasaje, posibilidad despacho u oficina. 829.500 €. 138.017.187 ptas. 915751570.

ATOCHA. Calle, 200 metros, diseño, calidades lujo, estrenar, finca señorial. 830.000 €. GILMAR. 913643800. Ref. 16607

PLAZA DE LA VILLA. Frente, 160 metros, 3 dormitorios, lujo, 2 balcones, único. 840.000 €. GILMAR 913643800. Ref. 14861

GLORIETA RUIZ JIMÉNEZ. Tres dormitorios, dos baños, exterior, ascensor, reformado estrenar. 842.000 €. 914461111. www.aginsur.es

CHUECA. 160 metros, chimenea, exterior, perfecto. 860.000 €. 914461111. www.aginsur.es

CHUECA. 180 metros, exterior, perfecto. 860.000 €. 914461111. www.aginsur.es

SALESAS, junto Fernando VI, 182 metros, 3 dormitorios, 2 baños, muy luminoso, 877.450 €. GILMAR 915919190. REF- 20630

GERCO Austrias, 101 metros, 3 dormitorios, 3 baños, 10 ventanales, carpintería lujo, conserje. 877.478 €. 146.000.000 ptas. 915751570.

ATOCHA. 200 metros, exterior, diseño, mejor ver. 890.000 €. GILMAR. 913643800. Ref. 17550

PASILLO VERDE. 4 dormitorios, terraza, piscina, jardín, garaje, trastero. 890.000 €. GILMAR 913643800. Ref. 16076

GERCO Céntrico, estrenar, lujo, inmejorables calidades, 200 metros, exterior, 894.000 € 148.749.084 Ptas. 915751570.

IMPERIAL. Ático 200 metros, lujo, piscina, terrazas, sauna, vistas, impresionante, mejor edificio, premio arquitectura. 900.000 €. GILMAR 913643800. Ref. 16041

IMPERIAL. Ático lujo 260 metros, garaje, gran terraza, vistas diseño. Ocasión. 960.000 €. GILMAR 913643800. Ref. 16179

SOL, junto, 210 metros, lujo, vivienda, oficina, techos 4 metros, señorial, muy luminoso, 975.000 € GILMAR 913643800 REF- 18784

MAYOR. 202 metros. 994.000 €. 915597362.

PASILLO VERDE. 4 dormitorios, terraza, piscina, jardín, garaje, trastero. 1.012.000 €. GILMAR. 913643800. Ref. 16076

PUENTE SEGOVIA. Ático 236 m, garaje, piscina, trastero, único, 2 terrazas, urbanización lujo, urbanziación vigilada. 1.095.000 €. GILMAR. 913643800. Ref. 16322

GERCO Paseo del Prado, torreón, único, vistas espectaculares, estilo art- decó, 3 plantas acristaladas. 1.262.125 €. 210.000.000 ptas. 915751570.

CORTES, 290 metros, en planta, lujo, garaje. 1.296.000 €. GILMAR 913643800. Ref. 6593

ZONA Centro, Calle Atocha, edificio protegido. Piso de 225m2 útiles, totalmente reformado, 3 habitaciones, 3 baños completos + aseo, salones de 55m2, 25m2 y 14m2, 5 balcones, cocina con office 28m2, aire acondicionadio, buhardilla 15m2, puertas lacadas, parquet, ventanas madera, puerta blindada, ascensor, conserje, trastero, 2 plazas de garaje en alquiler. 1.475.000 €. 917433092. ver fotos + información www.proyecto-s.es ó enviando SMS al 5110: F PROYECTOS 15529

GRAN VÍA. 363 metros, señorial, diseño, espectacular, 9 balcones, único, ideal también notaría o despacho profesional. 1.999.000 €. GILMAR 913643800.

BARQUILLO. 345 metros, 6 dormitorios, amplios salones, reformar. 2.337.000 €. GILMAR. 915919190. Ref. 17127

PALACIO REAL. Ático, 466 m2, 2 garajes, trastero, vistas, edificio exclusivo, gran terraza, único. 2.990.000 €. GILMAR. 913643800. Ref. 16237

VALDEMORO
CHALETS EXCLUSIVOS
• Visite nuestro espectacular chalet piloto.
• Alquiler con opción de compra.
• Los mejores chalets de Valdemoro desde 285 m² construidos por 1.100 € al mes.
• Urbanización privada. Piscinas, pista polideportiva, área infantil. Excelente memoria de calidades.
91 564 94 95

Residencial Las Viñas
En el casco urbano de Miguel Esteban (TOLEDO)
Carretera N IV (Andalucía) junto a Quintanar de la Orden y Alcázar de San Juan
Chalets adosados
3 dormitorios, 2 baños + aseo
Desde 123.600€ + IVA
638 848 886 / 902 222 707

OPORTUNIDAD
VENDO OFICINA
Zona Arturo Soria
Calle Mesena
650 m.² en dos plantas, planta calle 325 m.², todo exterior y jardín, 325 m.² de archivos y almacen, garaje 6 plazas, con acceso directo a la oficina.
Precio Venta 1.357.485 €
609 11 26 61
directo con la propiedad

OPORTUNIDAD
SE VENDE PISO
ARRENDADO
ULTIMA VIVIENDA
CONTRATO POR 4 AÑOS EN UNA DE LAS MEJORES ZONAS DE MADRID
PRECIO MUY INTERESANTE
639.341.843
PARLA OBRA NUEVA
Pisos desde 50,58 m2. 1, 2 y 3 dorm. (Duplex) A/E, aluminio, climalit, puerta blindada, trastero. (Garaje opcional) 1ª calidades. Dedes 168.069 €
look & find
91 848 60 81
91 845 78 38

APARTAMENTOS
2 dormitorios, salón comedor, cocina, baño, calefacción, aire acondicionado. A estrenar, directamente promotora.
Precio: 273.000 Euros.
1 dormitorio, salón comedor, cocina, baño, calefacción, aire acondicionado.
Precio: 172.000 Euros.
Tel.: 648 129 955
C/ Genciana - esquina Marqués de Viana, cerca de la Plaza de Castilla - Madrid.

VENDO SOLAR
5.373,83 m² edificables sobre rasante, uso industrial y terciario
ZONA AEROPUERTO BARAJAS
¡OCASIÓN!
91 729 94 43
(La Propiedad)

FINANCIAMOS O COMPRAMOS
DERECHOS U OPCIONES
SOBRE INMUEBLES
91 458 32 02

ANUNCIOS EN EL MUNDO TARIFA OFICIAL
91 5217274
Fax: 91 5226333 • tiroleses@tiroleses.com
PEQUEÑOS ANUNCIOS QUE VENDEN
DIVISIÓN PEQUEÑA PUBLICIDAD
tiroleses* Alberto Aguilera,7

ANUNCIOS BREVES

BARQUILLO. Magnífico ático, 280 metros útiles, más 50 metros terraza, reformado. 3.021.730 €. GILMAR. 915919190. Ref. 17139

BAILÉN. Ático, 300 metros + terraza 80 metros, vistas espectaculares, garaje, trastero, 3.600.000 €. 914461111. www.aginsur.es

6 Orense / Tetuán Bº del Pilar / Fuencarral

Hasta 150.000 €

COMANDANTE ZORITA. Apartamento para reformar, muchas posibilidades, gran oportunidad. 84.000 €. PREMIUM 913193540.

GERCO Cuatro caminos, apartamento, 1 dormitorio. 136.000 €. 22.628.496. ptas 915751570.

BRAVO MURILLO, apartamento 40 metros oportunidad, 138.000 € GILMAR 915830331

FRANCOS RODRIGUEZ. 2 dormitorios mas altillo. Reformado, totalmente amueblado. Para entrar a vivir. Muy tranquiilo. 149.900 €. 661160429. 914654010. Sólo particulares.

GERCO Plaza Castilla, exterior, 2 dormitorios, ocasión. 150.000 €. 25.000.000 ptas. 915751570.

150.000/240.000 €

TETUÁN, dos dormitorios, reformado a estrenar, amueblado, 162.000 €. 914461111. www.aginsur.es

VALDEACEDERAS. Dos dormitorios, reformado, amueblado. 162.000 €. 914461111. www.aginsur.es

GERCO Plaza Castilla, estudio, 33 metros, obra nueva, magnífica situación, para entrar, 163.800 € 27.254.026 ptas. 915751570.

CUATRO CAMINOS, iioportunidad!! apartamento reformado con una luz fantástica, todo independienmte y con ventana. finca rehabilitada, 165.000 € 915903380

BRAVO MURILLO. Zona, dos dormitorios, a estrenar. 165.279 €. GILMAR. 915830331. Ref. 17709

BRAVO MURILLO, apartamento al lado de Bravo Murillo, listo para entrar a vivir, cocina independiente, sólo 166.900 €. 913533697.

FRANCOS RODRÍGUEZ. Dos dormitorios, tercera planta, reformado a estrenar. 172.000 €. 914461111. www.aginsur.es

BRAVO MURILLO. Estudio, aire acondicionado, tercera planta, perfecto. 180.000 €. 914461111. www.aginsur.es

BRAVO MURILLO- Alvarado, apartamento, ático dúplex, terraza, ascensor, buena finca, 180.000 €. -HERSAU 915221111. Ref. 11030

ESTRECHO. Dos dormitorios, reformado a estrenar. 181.000 €. 914461111. www.aginsur.es

FRANCOS RODRÍGUEZ. Dos dormitorios, tercera planta, exterior, tres balcones. 182.000 €. 914461111. www.aginsur.es

FRANCOS RODRIGUEZ, piso exterior de 57 metros aproximados, 2 dormitorios, baño, 190.000 € 915903380

TETÚAN 2 dormitorios, 2 baños, reforma estrenar, 63 metros. 195.000 €. GILMAR 915830331. Ref. 19492

FRANCOS RODRIGUEZ, iiOcasión!! apartamento de mucha luz, con 40 metros aproximados, cocina independiente, buen edificio con ascensor, 198.500 € 915903380

CUATRO CAMINOS, Piso de 40 metros aproximados, 2 dormitorios, baño, finca rehabilitada con ascensor, 198.900 € 915903380

ESTRECHO, piso junto al metro, 2 dormitorios, baño, buena distribución, calefacción, ascensor. Infórmese. 199.000 €. 913533697.

OFELIA NIETO, Junto, obra nueva, estudios y apartamentos de un dormitorio, trastero, garaje. Desde 207.900 €. HERSAU 915221111

TETUÁN Zona. Apartamento finca ocho años, 65 metros. Para entrar. 210.000 €. GILMAR 915830331. Ref. 18542

PLAZA DE CASTILLA, iiobra nueva!! estudio, 30 metros aproximados, exterior, trastero, piscina y garaje opcional 210.000 €. 913533697.

GERCO Plaza Castilla- Tetuán, apartamento 35 metros, nueva construcción. 211.100 €. 35.124.084 ptas. 915751570.

FRANCOS RODRÍGUEZ. 2 dormitorios, salón independiente, cocina amueblada, todo exterior, muy luminoso, para entrar a vivir. Edificio reformado. 216.900 €. PREMIUM 913193540.

GERCO. Plaza Castilla, 48 metros, 3 dormitorios, 1 baño, para reforma. 222.000 €. 36.937.692 ptas. 915751570.

TETUÁN, apartamento, exterior, aire acondicionado, finca de 14 años, iicocina con terraza!!, garaje opcional. Sólo 224.600 €. 913533697.

JERÓNIMA LLORENTE, 41. 1 dormitorio, piscina, jardines, gimnasio, lavandería y trastero. 225.000 €. WESTMINJTER DEVELOPS. 914589181. 637438096.

PLAZA CASTILLA, amplio exterior. 226.000 €. 914318014.

VALDEACEDERAS. Zona. Apartamento impecable, piscina, trastero, finca seminueva. 228.000 €. GILMAR 915830331. Ref. 15047

GERCO Plaza Castilla, estudio exterior, finca 10 años antigüedad, garaje incluido en precio. 232.020 €. 38.604.880 ptas. 915751570.

BRAVO MURILLO, dos dormitorios, salón amplio, para entrar 234.000 €. GILMAR 915830331. Ref. 18852

GERCO Plaza Castilla- Tetuán, loft, 2 dormitorios, nueva construcción. 234.500 €. 39.017.517 ptas. 915751570.

ORENSE. Apartamento, edificio señorial. 235.000 €. GILMAR 915830324.

GERCO Plaza Castilla, piso luminoso, 3 dormitorios, 1 baño, bien comunicado, reformar. 236.500 €. 39.308.692 ptas. 915751570.

TETUÁN. Zona, loft 60 metros, impecable. Zona muy tranquila. 238.000 €. GILMAR 915830331. Ref. 14464

MARQUÉS DE VIANA. Zona, 1 dormitorio, impecable, posibilidad de garaje. 238.000 €. GILMAR 915830331. Ref. 14343

240.000/360.000 €

GERCO. Barrio del Pilar, 2 dormitorios, exterior, muy luminoso, 245.000 €. 40.764.570 ptas. 915751570.

TETUÁN. Zona, loft 68 metros, impecable. Zona muy tranquila. 246.000 €. GILMAR 915830331. Ref. 14466

GERCO Plaza Castillla- Tetuán, dúplex, 2 dormitorios, nueva construcción. 246.500 €. 41.014.149 ptas. 915751570.

REINA MERCEDES. 2 dormitorios, impecable. 250.000 €. GILMAR 915830324. Ref. 15111

TETUAN, dos dormitorios, buena finca, cerca Bravo Murillo 250.000 € GILMAR 915830331 REF-19814

TETUÁN dos dormitorios, buena finca, cerca Bravo Murillo, 250.000 € GILMAR 915830331 REF- 19814

GERCO Plaza Castilla-Tetuán, 41 metros, 2 dormitorios, nueva construcción, 252.000 € 41.929.272 ptas. 915751570.

GERCO Plaza Castilla, exterior, 2 dormitorios, magnífica situación, para entrar. 252.000 €. 41.929.272 ptas. 915751570.

GERCO Plaza Castilla- Tetuán, estudio ático 27 metros, terrazas, nueva construcción. 252.000 €. 41.929.272 ptas. 915751570.

BRAVO MURILLO, cerca del metro, dormitorio, obra nueva 255.000 €. GILMAR 915830331. Ref. 18274

FEDERICO RUBIO Zona. 61 metros, 2 dormitorios, impecable. 260.000 €. GILMAR 915830331. Ref. 15869

BELLVER. 1 dormitorio, 54 metros, obra nueva, de lujo. 261.000 €. GILMAR 915830331. Ref. 9488

TETUÁN. Estrenar loft, cédula habitabilidad, 3 dormitorios, 2 baños. 264.500 €. GILMAR 915830331 Ref.15587

ORENSE. Zona. 2 dormitorios, buena finca, servicios centrales, conserje. 270.000 €. GILMAR 915830324. Ref. 15609

PLAZA CASTILLA. Zona, 67 metros, impecable,exterior, obra nueva. 270.000 €. GILMAR 915830331. Ref. 16159

DOS dormitorios, exterior, para entrar. 273.000 €. GILMAR 915830331. Ref. 17332

VALDEACEDERAS. Apartamento dúplex, cerca Plaza Castilla, 30 metros terraza. 275.000 €. GILMAR 915830331. Ref. 16745

GERCO Bravo Murillo. Tetuán, exterior, 73 metros, vivienda u oficina, 286.200 € 47.619.673 ptas. 915751570.

CUATRO CAMINOS, 40 metros aproximados, reformado, listo para entrar a vivir, calefacción, ascensor, véalo 287.000 €. 913533697.

VALDEACEDERAS, tres dormitorios, cerca Bravo Murillo, para entrar 288.000 €. GILMAR 915830331. Ref. 17422

TETUÁN. 62 metros, 3 dormitorios, buena finca. 288.500 €. GILMAR 915830331. Ref. 18539

ORENSE, zona. Apartamento 56 metros, impecable con mucha luz. 295.000 €. GILMAR 915830324. Ref. 19491

ORENSE apartamento 56 metros, impecable con mucha luz. 295.000 €. GILMAR 915830324. Ref. 19491

COMANDANTE ZORITA, iioportunidad!! piso exterior de 110 metros aproximados, 4 dormitorios, baño, también oficina, 296.500 € 915903380

VALDEZARZA, amplio y soleado, para entrar a vivir, rodeado parques, 80 metros aproximados, 3 dormitorios, baño, 298.500 € 915903380

PLAZA CASTILLA. 2 dormitorios, 63 metros, impecable. 299.000 €. GILMAR 915830331.

MARQUÉS VIANA. 300.000 €. Exterior, 3 dormitorios, 2 baños, 109 metros, reformado. 913117174.

INFANTA MERCEDES, apartamento exterior, lujo, vigilancia, piscina, plaza de garaje, 302.400 €. 914250388. www.esyp302.400 €. #. www.esypro21.com Ref. 01440

GERCO Cuatro Caminos, cerca de Bravo Murillo, apartamento exterior, 65 metros, finca de 2 años, garaje, trastero. 303.560 €. 50.508.134 ptas. 915751570.

SOR ÁNGELA CRUZ. 1 dormitorio, 49 metros, piscina, vigilancia. 304.000 €. GILMAR 915830324.

GENERAL YAGÜE. 70 metros, 2 dormitorios. 306.000 €. GILMAR 915830324. Ref. 16844

GERCO Cuatro Caminos, 72 metros, exterior, reformado, cocina totalmente equipada, conserje, ascensor. 306.579 €. 51.010.453 ptas. 915751570.

GERCO Dehesa del Valle, 57 metros, 2 dormitorios, garaje, para entrar, zona ajardinada, luminoso. 310.000 €. 51.579.660 ptas. 915751570.

INFANTA MERCEDES, magnífica finca, 64 metros apartamento lujo, 312.000 € GILMAR 915830324

GERCO Plaza Castilla- Tetuán, apartamento ático, 2 terrazas, nueva construcción. 315.000 €. 52.411.590 ptas. 915751570.

CUZCO. Apartamento, impecable, vistas. 315.000 €. GILMAR 915830324. Ref. 10798

CAPITÁN HAYA, apartamento lujo, exterior, terraza, aire acondicionado, servicios centrales, ascensor, conserje, piscina, 319.000 €. 914250388. www.esypro21.com Ref. 01388

COMANDANTE ZORITA, dos dormitorios, exterior, para entrar, finca pasada ITE, ascensor, conserje, 320.300 €. 914250388. www.esypro21.com Ref. 01369

PLAZA DE CASTILLA, junto Avda. de Asturias, iiobra nueva!!, 2 dormitorios, baño, trastero, piscina y garaje opcional. 320.500 €. 913533697.

BRAVO MURILLO, junto metro Tetuán, 85 metros aproximados, iitotalmente reformado con calidades! 320.880 €

GERCO Peñagrande- Antonio Machado, exterior, 3 dormitorios, muy tranquilo, bien comunicado, ascensor. 329.000 €.(54.740.994 ptas. 915751570.

GERCO Peñagrande- Antonio Machado, exterior, 3 dormitorios, muy tranquilo, bien comunicado, ascensor. 329.000 €. 54.740.994 ptas. 915751570.

ORENSE. Zona, 74 metros, apartamento impecable, con garaje opcional. 330.000 €. GILMAR 915830324. Ref. 16748

TETUÁN. 65 metros, apartamento impecable, seminuevo, mejor finca zona. 330.000 €. GILMAR 915830331. Ref.10812

ORENSE ZONA, 88 metros, tres dormitorios, vistas, buena finca, 330.000 € GILMAR 915830324 REF-20211

COMANDANTE ZORITA, 80 metros, dos dormitorios, excelnetes comunicaciones, 330.000 € GILMAR 915830324 REF- 19927

LAS TABLAS. Apartamento a estrenar, cocina equipada, trastero, garaje, zonas comunes. 330.000 €. LOOK&FIND 917500991.

VALDEZARZA, exterior y rodeado de parques, 77 metros aproximados, 2 dormitorios, baño, 330.000 € 915903380

SOR ÁNGELA DE LA CRUZ. 1 dormitorio, finca de lujo, piscina, impecable. 336.000 €. GILMAR 915830324. Ref. 16433

AVDA. DE LA Ilustración, edificio de lujo, jardines piscina, garaje, 67 metros aproximados, iiimpecable!!! 337.100 € 915903380

GERCO Peña Grande- Antonio Machado, nueva construcción, apartamento 6ª planta, garaje, trastero, jardín, piscina, paddel, gimnasio, cocina amueblada, calidades de lujo, aire acondicionado, antena parabólica. 340.200 €. 56.604.517 ptas. 915751570.

GERCO Peña Grande, piso exterior, 3 dormitorios, para entrar, garaje alquiler. 347.000 €. 57.735.942 ptas. 915751570.

GERCO Plaza Castilla- Barrio Begoña, loft 1 dormitorio, exterior, mucha luz, 70 metros, a estrenar, buena finca. 347.986 €. 57.900.000 ptas. 915751570.

SOR ÁNGELA, magnífico apartamento, 64 metros, finca exclusiva, 348.000 € GILMAR 915830324 REF-19916

GRAL. PERÓN, iimpecable! apartamento de 74 metros aproximados, todo independiente y muy amplio, exterior, en finca de 10 años, 349.000 € 915903380

TETUÁN. 75 metros, 3 dormitorios, 1 baño, dependencias amplias. 350.000 €. GILMAR 915830329. Ref. 7611

ORENSE. Eurobuilding, apartamento lujo, piscina. 358.000 €. GILMAR. 915830324. Ref. 17665

TETUÁN. 2 dormitorios, impecable, 65 metros terraza, garaje, exterior. 360.000 €. GILMAR 915830331. Ref. 13827

Más de 360.000 €

GERCO General Perón, exterior, 3 dormitorios, 2 baños, cocina amueblada, calefacción central, aire acondicionado, individual, a estrenar, 360.276 € 59.944.882 ptas. 915751570.

PLAZA CASTILLA. 4 dormitorios, 30 metros de terraza. 365.000 €. GILMAR 915830331. Ref. 18486

GRAL. PERÓN, Piso exterior, con terraza, de 90 metros aproximados,3 dormitorios, baño, totalmente reformado, 366.000 € 915903380

ORENSE, zona, 74 metros, 2 dormitorios, buen estado, 366.500 € GILMAR 915830324

GERCO Plaza Castilla, ático-dúplex a estrenar, 2 dormitorios, 2 baños, 3 terrazas, garaje opcional, zona inmejorable, bien comunicado. 367.000 €. 61.061.662 ptas. 915751570.

GERCO General Perón, magnífica zona, 74 metros, 2 dormitorios, cocina amueblada, calefacción central, ascensor. 368.824 €. 61.367.150 ptas. 915751570.

GERCO Cuatro Caminos, 68 metros, 2 dormitorios, reformado, calefacción y agua central, 378.000 € 62.893.908 ptas. 915751570.

GERCO Barrio del Pilar, piso exterior, 117 metros, 3 dormitorios, 2 terrazas, acceso minusválidos, zonas ajardinadas, para entrar, 378.000 €. 62.893.908 ptas. 915751570.

REINA VICTORIA, 116 metros, buena finca, 378.000 € GILMAR 915830331

anuncios que IMPACTAN en EL MUNDO con los mejores descuentos 91 559 15 15 Publicidad Corbera

ANUNCIOS BREVES

ORENSE ZONA, apartamento, perfecto estado, 58 metros, garaje, 378.000 € GILMAR 915830324 REF-19584

ORENSE. 94 metros, 4 dormitorios, 2 baños, ideal oficina. 380.000 €. GILMAR 915830324. Ref. 10320

TETUÁN, zona. 73 metros, 2 dormitorios, garaje, trastero, estrenar. 385.000 €. GILMAR 915830331. Ref. 17868

TETUÁN. Ático, tres dormitorios, entrar, 80 metros, 30 terraza. 390.000 €. GILMAR 915830331. Ref. 17046

BRAVO MURILLO, para actualizar, alto, exterior, ascensor, 110 metros, cinco dormitorios, 396.900 €. 914250388. www.esypro21.com Ref. 01433

CASTELLANA, alto, exterior, reformado, 100 metros, tres dormitorios, ascensor, servicios centrales, 399.400 €. 914250388. www.esypro21.com Ref. 01425

TETUÁN. Ático dúplex, 2 dormitorios, 60 metros terraza, impecable. 400.000 €. GILMAR 915830331. Ref. 5985

CUZCO, dos dormitorios, magníficas vistas, vigilancia, jardín, piscina. 400.000 €. GILMAR 915830324.

CUZCO, dos dormitorios, magníficas vistas, vigilancia, jardín piscina, 400.000 € GILMAR 915830324

GERCO Prolongación Castellana, 123 metros, 4 dormitorios, 8º con preciosas vistas, terraza, portero, 408.500 €. 67.968.681 ptas. 915751570.

LAS TABLAS. Seminuevo, tres dormitorios, dos baños, trastero, garaje, zonas comunes. 410.000 €. LOOK&FIND 917500991.

APARTAMENTO, totalmente reformado y amueblado, finca lujo. 411.500 €. GILMAR 915830333. Ref. 19975

ORENSE. 85 metros, magnífica finca, impecable, vistas, totalmente exterior. 412.000 €. GILMAR 915830324. Ref. 18695

ORENSE, 85 metros, magnífica finca, impecable, vistas, exterior 412.000 €. GILMAR 915830324. Ref. 18695

ORENSE, zona, 119 metros, 3 dorm, 2 baños, precioso, 415.000 € GILMAR 915830324

FRANCOS RODRÍGUEZ. 120 metros, tres dormitorios, baño, aseo, dos terrazas, exterior. 415.000 €. 914461111. www.aginsur.es

FEDERICO RUBIO Zona. 100 metros, 3 dormitorios, 2 baños. 420.000 €. GILMAR 915830331. Ref. 15867

PLAZA CASTILLA. 3 dormitorios, buena finca, servicios centrales. 420.000 €. GILMAR 915830324. Ref.11710

PLAZA CASTILLA, 3 dormitorios buena finca, servicios centrales 420.000 €. GILMAR 915830324. Ref. 11710

GERCO Cuatro Caminos, exterior, 106 metros, 4 dormitorios, terraza, bien comunicado. 422.500 €. 70.298.085 ptas. 915751570.

LA COMA, finca seminueva, jardines, piscina, garaje opcional, 3 dormitorios, 2 baños, iitodo impecable!! 423.000 € 915903380

GERCO Castellana, apartamento 71 metros, edificio señorial, 426.718 €. 71.000.000 ptas. 915751570.

TETUÁN. 115 metros, 3 dormitorios, buena finca. 428.000 €. GILMAR 915830331. Ref. 15784

GERCO Francos Rodríguez, ático, 82 metros más 30 terraza, 3 dormitorios, calefacción central, portero físico, garaje alquiler. 429.122 €. 71.399.893 ptas. 915751570.

GERCO Peña Grande- Ramón Gómez de la Serna, 3 dormitorios, exterior, terraza tendedero, zonas ajardinadas. 429.122 €. 71.399.893 ptas. 915751570.

CASTELLANA, Cuzco, apartamento para entrar, todo independiente, terraza, ascensor, conserje, 429.200 €. 914250388. www.esypro21.com Ref. 01435

MIRASIERRA, casi a estrenar, exterior y muy luminoso, iijunto campo golf!! jardines, piscina y garaje, 439.500 € 915903380

ORENSE zona. Ático, 3 dormitorios, 2 baños, moderna. 449.000 €. GILMAR 915830324. Ref. 21059

ANTONIO MACHADO, junto Vaguada, totalmente exterior y rodeado jardines, iigaraje!! 127 metros aproximados, 449.900 € 915903380

TETUÁN. Loft espectacular, 143 metros, 3 dormitorios, cédula habitabilidad. 450.000 €. GILMAR 915830331. Ref. 14893

GERCO Barrio del Pilar, 115 metros, 4 dormitorios, 2 baños, muy luminoso, bien comunicado, trastero. 454.940 €. 75.695.646 ptas 915751570.

EDIFICIO CORELLI Apartamento 65 metros finca lujo, exterior, impecable. 460.000 €. GILMAR 915830324. Ref. 15442

REINA VICTORIA, piso exterior de 87 metros aproximados, 2 dormitorios, 2 baños y terraza cerrada, magnífica finca con portero y 4 ascensores, 460.500 € 915903380

GERCO Altamira, piso 3 dormitorios, 2 baños, urbanización cerrada, vigilante, piscina, zona deportiva, zonas ajardinadas, muy tranquilo, 461.740 € 76.827.071 ptas. 915751570.

GERCO Cuatro Caminos- Francos Rodríguez, exterior, 135 metros, 4 dormitorios, 2 terrazas, muy luminoso, conserje, calefacción central, ascensor. 473.500 €. 78.483.771 ptas. 915751570

MIRASIERRA, grandes zonas comunes con jardines piscina, garaje, impecable, 100 metros aproximados, 473.500 € 915903380

PARQUE NORTE, metros, tres dormitorios, dos baños, exterior, ascensor, piscina, para entrar, 475.000 €. 914461111. www.aginsur.es

ORENSE. Zona. 2 dormitorios, 2 baños, impecable. 480.000 €. GILMAR 915830324. Ref. 14298

BAÑEZA. 97 metros, 2 dormitorios, garaje, impecable. 485.000 €. GILMAR. 915830329. Ref. 17235

VAGUADA- Peñagrande, tres dormitorios, 2 baños, garaje, impecable 490.000 €. GILMAR 915830330. Ref. 21318

VAGUADA, Peñagrande, tres dormitoros, 2 baños, garaje, impecable, 490.000 € GILMAR 915830330 REF-21318

INFANTA MERCEDES, ático, 150 metros, 2 dormitorios, impecable, 500.000 € GILMAR 915830324 REF-7152

FRANCOS RODRIGUEZ, sexta planta exterior, esquina 125 metros, tres dormitorios, dos baños, reformado, calefacción, aire acondicionado, ascensor, conserje, garaje, 500.000 €. 914250388. www.esypro21.com Ref. 01424

AVENIDA BRASIL, alto, exterior, reformado, dos dormitorios, dos baños, ascensor, conserje, garaje, 501.800 €. 914250388. www.esypro21.com Ref. 01316

GERCO Castellana, piso 3 dormitorios, ascensor, aire acondicionado, trastero, buena zona. 504.000 €. 83.858.544 ptas. 915751570.

HAYA. 108 metros, tres dormitorios, dos baños, buena finca. 505.000 €. GILMAR 915830324. Ref. 16783

PUERTA DE HIERRO, excelente vivienda con jardines, piscina, garaje, 103 metros aproximados, 3 dormitorios,2 baños, iibuen precio!! 505.700 € 915903380

SOR ÁNGELA CRUZ. Zona. 112 metros, garaje. 506.000 €. GILMAR 915830324. Ref. 14773

ORENSE. Zona. 114 metros, 3 dormitorios, 2 baños, garaje, buena finca. 506.000 €. GILMAR 915830324. Ref. 3532

ORENSE. 100 metros, 3 dormitorios, 2 baños, buena finca. 506.000 €. GILMAR 915830324. Ref. 7342

GERCO Cuatro Caminos- Francos Rodríguez, 3 dormitorios, baño y aseo, muy luminoso, excelentes vistas, garaje opcional, 509.250 €. 84.732.070 ptas. 915751570.

INFANTA MERCEDES. Ático dúplex, finca diseño, piscina, garaje, impecable. 513.000 €. GILMAR 915830324. Ref. 11334

REINA VICTORIA. tres dormitorios, baño, aseo, exterior, tres balcones, ascensor, perfecto, 513.000 €. 914461111. www.aginsur.es

BRAVO MURILLO- Canal, cuatro dormitorios, baño, aseo, cuarta planta, ascensor, parking, 517.000 €. 914461111. www.aginsur.es

GERCO Peña Grande, nueva construcción, exterior, lujo, 105 metros, 3 dormitorios, 2 baños, trastero, urbanización, garaje, piscinas, zonas deportivas, 520.000 € 86.520.720 ptas. 915751570.

FERNÁNDEZ DE LA HOZ, dos dormitorios, 85 metros, exterior, ascensor, perfecto, 522.000 €. 914461111. www.aginsur.es

GERCO Cuatro Caminos- Avenida Reina Victoria, 3 dormitorios, 2 baños, gran salón 50 metros, estupenda finca, 529.200 €. 88.514.471 ptas. 915751570.

CASTELLANA, exterior, cuatro dormitorios, dos baños, amplio salón independiente, dos terrazas, ascensor, conserje, 530.500 €. 914250388. www.esypro21.com Ref. 01399

PERÓN zona. Magnífico ático, 100 metros, impecable, vistas. 538.000 €. GILMAR 915830324. Ref. 18195

ORENSE. Finca lujo, dos dormitorios, dos baños, garaje, trastero. 538.000 €. GILMAR 915830333.

BRASIL AV. 96 metros, dos dormitorios, garaje, buenas vistas. 540.000 €. GILMAR. 915830324. Ref. 15076

ORENSE, ático terraza 30 metros, dos dormitorios, reformado lujo, exterior, ascensor, conserje, 550.000 €. 914250388. www.esypro21.com Ref. 01382

GERCO Peña Grande- Herrera Oria, exterior, mucha luz, 130 metros, 3 dormitorios, salón, comedor, 2 baños, reformado, bonitas vistas. 563.449 €. 93.750.000 ptas. 915751570.

GERCO Barrio del Pilar, 156 metros, 4 dormitorios, terraza, calefacción, aire acondicionado, portal semilujo, 2 plazas de garaje. 567.000 €. 94.340.862 ptas. 915751570.

GERCO Reina Victoria, 3 dormitorios, 2 baños, salón independiente, garaje opcional, exterior. 567.910 €. 94.492.273 ptas. 915751570.

GERCO Chamartín, 5 dormitorios, 2 baños, portero, garaje. 567.957 €. 94.500.094 ptas. 915751570.

SOR ÁNGELA CRUZ. 3 dormitorios, finca exclusiva, vistas espectaculares. 570.000 €. GILMAR 915830324. Ref. 15333

REINA MERCEDES. 145 metros, 4 dormitorios, garaje, piscina. 571.000 €. GILMAR 915830324. Ref. 16294

ÁTICO, espectacular, con tres terrazas, 120 metros, 3 dorm, garaje opcional, 590.000 € GILMAR 915830324

CASTELLANA, zona. 2 dormitorios, 2 baños, primeras calidades, vistas. 597.000 €. GILMAR 915830324. Ref. 17801

GERCO Peñagrande- Sinesio Delgado, nueva construcción, ático 115 metros, 25 metros terraza, 3 dormitorios más despacho, 2 baños, garaje, trastero, urbanización cerrada, lujo, energía solar. 598.500 €.99.582.021 ptas. 915751570.

AZCA 165 metros, 4 dormitorios, garaje. 600.000 €. GILMAR 915830324. Ref. 12319

GERCO Cuatro Caminos, exterior, 3 dormitorios, 2 baños, excelentes calidades, hidromasaje, a estrenar. 601.000 €. 99.997.986 ptas. 915751570.

ORENSE. 150 metros, 4 dormitorios, 2 wc, buena finca. 605.000 €. GILMAR 915830324. Ref. 9765

ORENSE. Finca exclusiva, 109 metros, garaje. 606.000 €. GILMAR 915830333. Ref. 11172

GERCO Castellana, ático, 35 metros terraza, para entrar, 2 dormitorios, garaje, buena finca. 634.400 €. 105.552.278 ptas. 915751570.

YAGÜE zona. Magnífico, 160 metros, 5 dormitorios, fantásticas vistas. 640.000 €. GILMAR 915830324. Ref. 15400

CASTELLANA, alto, exterior, inmejorables vistas, cuatro dormitorios, tres baños, dos terrazas, office, conserje 24 horas, 711.200 €. 914250388. www.esypro21.com Ref. 01353

ORENSE. Exclusivismo, 3 dormitorios, 2 baños, garaje, piscina. 721.000 €. GILMAR 915830324. Ref. 7743

GERCO Castellana, exterior, 175 metros, lujo, conserje, terraza. 725.550 €. 120.713.000 ptas. 915751570.

PERÓN, zona, 177 metros, vistas espectaculares, tres orientaciones, 750.000 € GILMAR REF. 20809

CASTELLANA. 155 metros, 3 dormitorios, 2 baños, exterior, nuevo. 751.300 €. GILMAR 915830324. Ref. 1062

GERCO Peñagrande, ático- dúplex, 122 metros, 70 terraza, 4 dormitorios, magníficas vistas, jardín, piscina, paddel, garaje, trastero, vigilancia 24 horas, a estrenar. 772.000 €. 128.449.990 ptas. 915751570.

ÁTICO dúplex, 4 dormitorios, 2 baños, 55 terraza, impecable. 780.000 €. GILMAR 915830324. Ref. 10889

PERÓN, zona, cuatro dormitorios, dos baños, para entrar, 780.000 € GILMAR 915830324 REF-20671

FRANCOS RODRIGUEZ, iático! piso de 139 metros aproximados, 3 dormitorios, 2 baños y 2 terrazas 1 de 21 metros y otra de 102 metros aproximados, 790.000 € 913533697

GERCO Castellana- General Perón, 214 metros, 5 dormitorios, 3 baños, también oficina. 800.000 €. 133.108.800 ptas. 915751570.

GERCO Castellana- Orense, ideal despacho profesional, 4 despachos, 1 baño completo, estupenda zona. 811.366 € 135.000.000 Ptas. 915751570.

PERÓN. 194 metros, finca señorial. 820.000 €. GILMAR 915830324. Ref. 15329

ORENSE. Finca señorial, 5 dormitorios, 3 baños, vistas espectaculares. 825.000 €. GILMAR 915830333. Ref. 13904

CASTELLANA vivienda lujo de esquina, también oficina 825,000 825.000 €. GILMAR 915830324. Ref. 21338

CASTELLANA, vivienda lujo de esquina, también oficina, 825.000 € GILMAR 915830324 REF- 21338

CASTELLANA, 129 metros, tres dorm, impecable, lujo, 825.000 € GILMAR 915830333 REF- 21338

AZCA 184 metros, 4 dormitorios, buena finca, magníficas vistas, garaje opcional. 841.000 €. GILMAR 915830333. Ref. 11082

PERÓN, 192 metros, 4 dormitorios, impecable, muy tranquilo 850.000 €. GILMAR 915830324. Ref. 19612

CASTELLANA Cuzco. 215 metros, finca señorial, zona ajardinada, exterior. 1.025.000 €. GILMAR 915830324. Ref. 9538

INFANTA MERCEDES zona. Loft diseño, 260 metros, impecable. 1.050.000 €. GILMAR 915830324. Ref. 14480

ORENSE, 250 metros, magnífica finca señorial, garaje, trastero, 1.075.000 € GILMAR 915830324

ORENSE. 222 metros, magnífica finca señorial, totalmente exterior, garaje. 1.082.000 €. GILMAR. 915830324. Ref. 18725

PUERTA DE HIERRO, estupendo chalet esquina, impecable, iigaraje!!, 255 metros aproximados, 5 dormitorios, 2 baños, 1.088.000 €. 915903380.

PERÓN. 214 metros, 4 dormitorios, señorial, magníficas calidades, garaje. 1.100.000 €. GILMAR 915830324. Ref. 15115

GENERAL MOSCARDÓ. 270 metros, cinco dormitorios, impecable. 1.100.000 €. GILMAR. 915830324. Ref. 17953

CASTELLANA - Doctor Fleming, 150 metros, exterior, 1.112.000 €, 914461111. www.aginsur.es

CASTELLANA, Cuzco. 4 dormitorios, 3 baños, entrar. 1.200.000 €. GILMAR 915830324. Ref. 13917

CASTELLANA. 300 metros, finca lujo, ambientes amplios, trastero, garaje. 1.300.000 €. GILMAR 915830324. Ref. 15485

CASTELLANA, 250 metros, totalmente exterior, garaje, vistas, finca señorial, 1.300.000 € GILMAR 915830324 Ref. 18773

Sin definir precio

OBRA nueva. Tetuán. Gran oportunidad descuento del 10% si compra antes del 31 de Mayo de 2008. Estudios, apartamentos, 2 dormitorios, trastero. Garaje opcional. 913119060.

TETUÁN. Gran oportunidad descuento del 10% si compra antes del 31 de Mayo de 2008. Estudios, apartamentos, 2 dormitorios, trastero. Garaje opcional. Obra nueva. 913119060.

ESTUDIOS En Tetuán. Gran oportunidad descuento del 10% si compra antes del 31 de Mayo de 2008, obra nueva, trastero. Garaje opcional. 913119060.

TETUÁN. Gran oportunidad descuento del 10% si compra antes del 31 de Mayo de 2008. Estudios, apartamentos, 2 dormitorios, trastero. Garaje opcional. Obra nueva. 913119060.

7 Puerta de Hierro Mirasierra

Hasta 150.000 €

ÁTICO, gran terraza, 2 dormitorios, finca exclusiva, Montecarmelo, 44.900 € GILMAR 915830326 REF-21301

150.000/240.000 €

SACONIA. Dos dormitorios, buena finca totalmente exterior, impecable. 225.000 €. GILMAR 915830327. Ref. 20517

240.000/360.000 €

PUERTA HIERRO, apartamento en perfecto estado, piscina 55 metros, 280.000 € GILMAR 915830332

PUERTA HIERRO. Apartamento, exterior, garaje, perfecto. 325.000 €. 914461111. www.aginsur.es

PUERTA HIERRO, 2 dormitorios, exterior, vistas impresionantes, piscina, 342.500 € GILMAR 915830332 REF- 20190

PUERTA HIERRO. Apartamento, impecable, vistas, magnífica finca jardín, piscina. 348.000 €. GILMAR 915830332. Ref. 14750

Más de 360.000 €

PUERTA HIERRO. Apartamento, exterior, terraza, ascensor, piscina, perfecto, garaje. 373.000 €. 914461111. www.aginsur.es

PARQUE NORTE, 3 dormitorios, 2 baños, garaje, vistas, 440.000 € GILMAR 915830323 REF- 20653

ÁTICO, gran terraza, 2 dormitorios, finca exclusiva, Montecarmelo 449.000 €. GILMAR 915830326. Ref. 21301

MONTECARMELO. Adosado obra nueva, calidades, 373 metros lujo, piscina. 490.000 €. GILMAR 915830332. Ref. 16149

MIRASIERRA. 90 metros, dos dormitorios, dos baños, terraza, piscina, garaje, trastero, finca 7 años. 495.000 €. 914461111. www.aginsur.es

MONTECARMELO. 115 metros, 2 dormitorios, estrenar, vigilancia, padel, piscina, garaje, trastero. 502.000 €. GILMAR 915830325. Ref. 6200

PARQUE NORTE, Edificio Marley, 117 metros, garaje, impecable, piscina, 530.000 € GILMAR 915830322 REF- 21433

PARQUE NORTE. Magnífico piso, 4 dormitorios, jardín, piscina, vigilancia. 540.000 €. GILMAR 915830322. Ref. 18188

PEÑAGRANDE. 130 metros, 4 dormitorios, impecable, piscina, garaje. 545.000 €. GILMAR 915830321. Ref. 15205

PUERTA HIERRO, 150 metros, 4 dormitorios, garaje, buena distribución, 580.000 € GILMAR 915830332 REF- 19873

PARQUE NORTE Exclusivo, 4 dormitorios, 3 baños, garaje, piscina. 599.000 €. GILMAR. 915830322. Ref. 8517.

PUERTA HIERRO Ático, 152 metros, 4 dormitorios, piscina, garaje. 630.000 €. GILMAR. 915830332. Ref. 14693.

PARQUENORTE, ático 160 metros, impresionantes vistas, 630.000 € GILMAR 915830332 REF-20344

PARQUE NORTE. 165 metros, tres dormitorios, garaje, piscina, vigilancia. 660.000 €. GILMAR. 915830322. Ref. 17544

PEÑAGRANDE, nuevo, 146 metros, 2 garajes, piscina, trastero 660.000 € GILMAR 915830321 REF-20491

PARQUE NORTE. 142 metros, cuatro dormitorios, garaje, piscina, impecable. 665.000 €. GILMAR 915830322. Ref. 16871

PUERTA HIERRO, 192 metros, vistas campo golf, garaje, piscina, impecable 672.000 €. GILMAR 915830321. Ref.16087

DEHESA VILLA, magnífico adosado, 4 dormitorios, impecable, garaje 695.000 € GILMAR 915830327 REF-20144

EURONORTE 152 metros, 4 dormitorios, 2 baños, garaje, jardín, vistas. 720.000 €. GILMAR. 915830322. Ref. 9715.

PARQUE NORTE. 170 metros, vistas, piscina, garaje, trastero, gimnasio. 725.000 €. GILMAR 915830322. Ref. 15415

PUERTA HIERRO 193 metros, finca lujo, 4 dormitorios, 3 baños, garaje. 752.000 €. GILMAR. 915830332. Ref. 7670.

PARQUE NORTE. 170 metros, cuatro dormitorios, garaje, piscina, vigilancia, perfecto estado. 770.000 €. GILMAR. 915830322. Ref. 17383

GERCO Puerta del Hierro, gran piso, 4 dormitorios, 3 baños, mucha luz, jardines, garaje, 787.000 € 130.945.780 ptas. 915751570.

MIRASIERRA 160 metros, 3 dormitorios, mejor finca, garaje, piscina, tenis, vigilancia. 800.000 €. GILMAR. 915830326. Ref. 12506.

PUERTA HIERRO 234 metros, garaje, piscina, señorial, mejor finca. 825.000 €. GILMAR. 915830332. Ref. 10525.

PUERTA HIERRO Finca lujo exclusiva, 197 metros, piscina, garaje. 850.000 €. GILMAR. 915830332. Ref. 15581.

PUERTA HIERRO 183 metros, piscinas verano /invierno, magníficas comunes. 860.000 €. GILMAR. 915830332. Ref. 14694.

PUERTA HIERRO. 185 metros, piscina, garaje, trastero, primeras calidades. 870.000 €. GILMAR 915830332. Ref. 19211

GERCO Puerta Hierro, gran dúplex, 220 metros, 4 dormitorios, 3 baños, garaje, trastero, piscina invierno y verano, jardines, 885.000 €. 147.251.610 ptas. 915751570.

PARTICULAR, Mirasierra. 243m, exterior. Salón-estar, terraza cubierta, 4 dormitorios + 1, 2 baños, 2 aseos, cocina-office, despensa. Garaje incluido (2ª plaza opcional). Urb., piscina, etc. 890.000 €. 696696651.

PUERTA HIERRO, vistas golf, 239 metros, esquina, 900.000 € GILMAR 915830332 REF- 20303

RÍO BULLAQUER. 180 metros, 4 dormitorios, garajes, piscina, vistas. 950.000 €. GILMAR. 915830322. Ref. 6989

MIRASIERRA, 4 dormitorios, garaje, piscina etc, impecable, vistas, 960.000 € GILMAR 915830326 REF-6989

AMADEO GÓMEZ. Ático espectacular, 4 dormitorios, tres terrazas, garaje. 998.000 €. GILMAR. 915830332. Ref. 17236

PUERTA HIERRO. Ático 220 metros, vistas, garaje, piscina. 1.000.000 €. GILMAR 915830332. Ref. 16266

PARQUE NORTE. 240 metros, 3 dormitorios, garaje, trastero, espectacular. 1.050.000 €. GILMAR 915830332. Ref. 2514

GERCO Mirasierra, ático- dúplex, buenas calidades, 240 metros, garaje 3 coches, piscina, jardín, 1.076.000 € 179.000.000 Ptas. 915751570.

GERCO Puerta del Hierro, mejor situación, 230 metros, 3 dormitorios, 3 baños, portero, vigilancia 24 horas, piscina, garaje 2 plazas, 2 trasteros, zona ajardinada, para entrar. 1.093.842 €. 181.999.995 ptas. 915751570.

PEÑAGRANDE, duplex, obra nueva, 224 metros, 124 terraza, garaje, 1.100.000 € GILMAR 915830321 Ref. 19038

PUERTA HIERRO. 220 metros, garajes, vistas espectaculares, finca exclusiva. 1.120.000 €. GILMAR 915830332. Ref. 18299

PUERTA HIERRO. Adosado, 231 metros, parcela 310 metros, garaje doble, piscina particular. 1.172.000 €. 914461111. www.aginsur.es

MIRASIERRA 318 metros, finca señorial, garaje, piscina. 1.262.000 €. GILMAR. 915830326. Ref. 10996.

MIRASIERRA. Mejor zona, finca exclusiva, impecable, dos plazas garaje, piscina. 1.262.000 €. GILMAR 915830326.Ref. 15991

PUERTA HIERRO. 500 metros, 2 garajes, 2 trasteros, señorial. 1.500.000 €. GILMAR 915830332. Ref. 18349

PUERTA HIERRO. 300 metros, impecable, exclusivo finca señorial, tenis. 1.525.000 €. GILMAR 915830332. Ref. 13308

PUERTA HIERRO, 420 metros, 4 plazas garaje, lujo 1.600.000 €. GILMAR 915830332. Ref. 21331

PUERTA HIERRO, 420 metros, 4 plazas de garaje, lujo, 1.600.000 € GILMAR 915830332 REF- 11331

PUERTA HIERRO, duplex al golf, 470 metros, magnífico, 1.800.000 € GILMAR 915830332

8 Moncloa Argüelles

Hasta 150.000 €

ARGÜELLES: 120.000 €- Estudio exterior luminoso, ascensor, reformado. 913117174

150.000/240.000 €

CONDE DUQUE. 56 metros, reformado, oficina, exterior. 210.000 €. GILMAR. 915919190. Ref. 12621

GERCO Paseo de la Florida, apartamento 38 metros, a estrenar, 216.300 €. 35.989.292 ptas. 915751570.

FERNANDO EL CATÓLICO, Junto a Moncloa, 45 metros, reformar, inversión 228.000 € GILMAR REF- 21325

GERCO Argüelles-Filipinas, 70 metros, buena finca, acceso minusvalidos, ideal oficina, magnífica situación, también válido para vivienda. 239.500 € 39.849.447 ptas. 915751570.

240.000/360.000 €

ARGÜELLES. 270.000 €. 3 dormitorios, luminosos, para actualizar. 913117174.

FERNÁNDEZ RÍOS. Apartamento, reformado a estrenar, 62 metros. 280.000 €. GILMAR. 915919190. Ref. 18552

TETUÁN. 71 metros, 2 dormitorios, 2 baños, terraza, buena finca. 300.000 €. GILMAR 915830328. Ref. 13682

GERCO Paseo de la Florida, 55 metros, 2 dormitorios, 3 balcones a la calle, muy luminoso, para entrar, 326.000 € 54.241.836 ptas. 915751570.

PASEO FLORIDA. Apartamento de 60 metros, todo exterior, en urbanización cerrada ajardinada con piscina. 330.000 €. GILMAR. 915919190. Ref. 18519

MONCLOA, estudio lujo, nueva construcción, amueblado, vigilancia, garaje. 330.000 €. - HERSAU 915221111. Ref. 30091

SAN FCO. SALES Exterior, 65 metros, 1 dormitorio, piscina lujo. 330.556 €. 915413204.

MANZANARES, zona San Pol, 90 metros, reformado, 2 dormitorios, 331.000 €. GILMAR 915919190. REF-20378

GERCO Argüelles- San Bernardo, apartamento exterior, para entrar, portero físico, magnífica finca, buenas vistas. 331.308 €. 55.125.013 ptas. 915751570.

GERCO Moncloa, 3 dormitorios, exterior, muchas posibilidades, 348.000 €. 57.902.328 ptas. 915751570.

UNIVERSITARIA. Vivienda impecable, 2 dormitorios, 2 baños, garaje, trastero. 350.000 €. GILMAR 915830328. Ref. 17330

Más de 360.000 €

PRINCESA junto, 95 metros, 2 dormitorios, baño más aseo, salón, comedor, vestidor, 2 balcones. 360.600 €. GILMAR 915919190. Ref. 18913

ARGÜELLES. 78 metros, 2 dormitorios, 2 baños, patio de metros, reformado. 375.000 €. GILMAR. 915919190. Ref. 12043

GERCO Argüelles, piso exterior, 124 metros, 5 dormitorios, 2 baños, jardines. 378.000 €. 62.893.908 ptas. 915751570.

ALBERTO AGUILERA. Apartamento 65 metros, estrenar, excelentes calidades, edificio señorial, entre Corte Inglés de Princesa e Icade. 391.000 €. GILMAR. 915919190. Ref. 16991

ALBERTO AGUILERA Apartamento, 65 metros, estrenar, excelentes calidades, edificio señorial, entre Corte Inglés de Princesa e Icade. 391.000 €. GILMAR 915919190. Ref. 16993

JUNTO CARRANZA, 86 metros, 2 dormitorios, preciosa reforma, trastero, exterior, 400.000 € GILMAR 915919190 REF- 0349

ANTONIO MACHADO. Tres dormitorios, baño, aseo, exterior, ascensor. 409.000 €. 914461111. www.aginsur.es

GERCO Argüelles, 75 metros, 2 dormitorios, a estrenar, magníficas calidades, 410.000 € 68.218.260 ptas. 915751570.

GERCO Argüelles, próximo Pintor Rosales, 3 dormitorios, ascensor, buena finca, posibilidades. 413.316 €. 68.769.776 ptas 915751570.

GERCO Avenida de Valladolid, piso luminoso, 71 metros, 2 dormitorios, ascensor, casa 6 años. 416.000 €. 69.216.576 ptas. 915751570.

GAZTAMBIDE. Ático, 48 metros, terraza 55 metros, estrenar. 425.000 €. GILMAR. 915919190. Ref. 18533

GERCO Argüelles, exterior, 4 dormitorios, terraza, mucha luz, portero, buenísima situación, 438.738 € 73.000.000 ptas. 915751570.

GERCO Argüelles- Cea Bermúdez, ático, 2 dormitorios, terraza 20 metros aproximados, reformado, buenísima situación. 441.500 €. 73.459.419 ptas. 915751570.

CÉA BERMÚDEZ. Junto, áticos y pisos de nueva construcción con garaje en finca. 447.000 €. GILMAR. 915919190. Ref. 18060

GAZTAMBIDE. Ático, 52 metros, terraza 155 metros, estrenar. 450.000 €. GILMAR. 915919190. Ref. 18531

ISLAS FILIPINAS. 96 metros, 2 dormitorios, 2 baños, reformado, vistas al campo golf de Vallehermoso. 450.000 €. GILMAR. 915919190. Ref. 12753

ÁTICO dúplex estrenar, 111 metros, tres dormitorios, garaje. 450.000 €. GILMAR 915830328. Ref. 19288

GERCO Argüelles- Galileo, 3 dormitorios, 2 baños, exterior, impecable, 2 balcones, buena zona, bien comunicado. 450.700 €. 74.990.170 ptas. 915751570.

FERRÁZ, exterior, 120 metros, reformar, ascensor, servicios centrales, 452.000 €. 914250388. www.esypro2com Ref. 01229

REINA VICTORIA. reformado, 106 metros, 2 - 3 dormitorios, baño y aseo, calefacción central, ascensor, aire acondicionado, muy luminoso, espectaculares vistas, 461.000 €. 915621414

GERCO Argüelles - Paseo Juan XXIII, lujo,exterior, 100 metros, 2 dormitorios, 2 baños, conserje 24 horas, garaje, piscina. 472.500 €. 78.617.385 ptas. 915751570.

GERCO Argüelles, 4 dormitorios, cocina amueblada, conserje. 474.000 €. 78.866.964 ptas. 915751570.

REINA VICTORIA, magnífico ático, vistas espectaculares, buena finca 475.000 € GILMAR 915830328 REF-19724

REINA VICTORIA. magnífico ático, vistas espectaculares, buena finca, 475.000 € GILMAR 915830328 REF- 19724

CÉA BERMÚDEZ, piso exterior con 2 balcones de 80 metros aproximados, 3 dormitorios, baño. 476.000 €. 915359697.

UNIVERSITARIA. 160 metros, 5 dormitorios, 2 baños, ideal oficina. 480.000 €. GILMAR 915830328. Ref. 10574

GAZTAMBIDE. Áticos nuevos a estrenar, calidades de lujo. 489.000 €. GILMAR. 915919190. Ref. 3580

MARQUÉS DE URQUIJO, ático de 76 metros aproximados, 2 dormitorios, baño, inmejorable zona. 489.700 €. 915359697.

MELENDEZ VALDÉS. 3 dormitorios, servicios centrales. 493.000 €. GILMAR. 915919190. Ref. 15033

PRÍNCIPE PÍO. 2 dormitorios, 2 baños, frente Templo Debod, vistas muy agradables. 493.000 €. GILMAR. 915919191. Ref. 21185

GERCO Paseo de la Florida- Cuesta de San Vicente, 117 metros, 2 dormitorios, 2 baños, portero físico, trastero, posibilidad garaje, magnífico edificio, para entrar. 493.500 €. 82.111.491 ptas. 915751570.

GERCO Paseo Florida. Junto Puente Franceses, dos dormitorios, dos baños, servicios centrales, garaje, piscina, tenis, parque infantil, 504.849 € 83.999.806 ptas. 915751570.

FERNÁNDEZ DE LOS RÍOS. 106 metros, 2 dormitorios, 1 baño, 1 aseo, impecable. 504.850 €. GILMAR. 915919190. Ref. 8801

ALBERTO AGUILERA. 90 metros, 2 dormitorios, garaje opcional, exterior. 530.000 €. GILMAR. 915919190. Ref. 10341

Si quieres anunciarte en EL MUNDO DEL SIGLO VENTIUNO, sigue la flecha arapublicidad tfno91 431 97 97 Admitimos cualquier forma de pago arapublicidad

ANUNCIOS BREVES

FERNÁNDEZ DE LOS RÍOS. 80 metros + terraza, patio de 25 metros, exterior, reformado a estrenar. 538.000 €. 914461111. www.aginsur.es

GALILEO. Ático, nuevo, 75 metros, terraza 20 metros, exterior, garaje en finca opcional, jardín, piscina. 542.000 €. GILMAR. 915919190. Ref. 18515

GAZTAMBIDE. 90 metros, 2 dormitorios, estrenar, ascensor. 550.000 €. GILMAR. 915919190. Ref. 18518

CHURRUCA. 105 metros, 2 dormitorios, 2 baños, primeras calidades, 2 balcones. 595.000 €. GILMAR. 915919190. Ref. 15495

GAZTAMBIDE. 120 metros, exterior, terraza, reformar, junto al Corte Inglés. 600.000 €. GILMAR. 915919190. Ref. 13396

REINA VICTORIA. para reformar, 135 metros, 4 dormitorios, baño y aseo, calefacción, terraza, ascensor, cerca del Metro, plaza de garaje, 600.000 € 915621414.

ARGÜELLES. Ático, 114 metros, terraza 15 metros, 3 dormitorios, exterior, reformado. 615.000 €. GILMAR. 915919190. Ref. 18451

UNIVERSITARIA 135 metros, 4 dormitorios, garaje, muy buena finca. 630.000 €. GILMAR. 915830328. Ref. 13672.

FERRAZ. Magnífico piso en finca rehabilitada, 130 metros, 3 dormitorios, 2 baños, exterior. 650.000 €. GILMAR 915919190. Ref. 17141

CARRANZA. Junto, 105 metros, 2 dormitorios, estrenar, exterior, ascensor. 660.000 €. GILMAR. 915919190. Ref. 18548

SAN FRANCISCO DE SALES. 120 metros, octava planta, vistas, trastero. 667.000 €. 914461111. www.aginsur.es

ARGÜELLES. Áticos a estrenar, lujo, 2 dormitorios. 690.000 €. GILMAR. 915919190.

GUZMAN EL BUENO, 149 metros, reformado, 3 dormitorios, 3 baños, posobilidad garaje en alquiler, 690.000 €. GILMAR 915919190. REF-18712

FERRAZ. 145 metros, 3 dormitorios, 2 baños más 1 aseo, reforma estrenar. 720.000 €. GILMAR. 915919190. Ref. 18307

REY FRANCISCO. 147 metros, 3 dormitorios, 2 baños, bonita reforma. 721.000 €. GILMAR. 915919190. Ref. 13609

FERRÁZ, excelente piso exterior de 180 metros aproximados, 4 dormitorios, 2 baños, cocina con office y zona de servicio. 786.000 €. 915359697.

GERCO Argüelles- Junto Paseo Rosales, exterior, 145 metros, 4 dormitorios, luminoso, buena finca. 787.500 €. 131.028.975 ptas. 915751570.

GERCO Argüelles, mejor zona, 140 metros, 3 dormitorios, 2 baños, terraza, finca lujo, portero físico, trastero. 787.500 €. 131.028.975 ptas. 915751570.

GERCO Argüelles, 156 metros, 3 dormitorios, 2 baños, exterior, garaje en finca. 789.100 €. 131.295.193 ptas. 915751570.

MARQUÉS DE URQUIJO. 150 metros, buena finca chaflán, magníficas vistas. 820.000 €. GILMAR 915919190. Ref. 19526

GERCO Pº de la Florida, 156 metros, 3 dormitorios, aire acondicionado, garaje, trastero, jardín privado. 823.000 €. 136.935.680 ptas. 915751570.

ISLAS FILIPINAS, ático de lujo con espectaculares vistas. 110 metros aproximados, 3 dormitorios, 2 baños. Reformado. 832.400 €. 915359697.

PASEO FLORIDA. Lujo, 156 metros, 3 dormitorios, 2 baños, exterior, garaje. 840.000 €. GILMAR. 915919190. Ref. 6806

G. BUENO, 172 metros, 4 dormitorios, 2 baños, garaje, trastero, reformado, 840.000 € GILMAR 915919190 REF-6806

PISO de 100 mts, 2 dormitorios, 2 baños, reformado, piscina, jardín, plaza de garaje en alquiler. 840.000 €. GILMAR 915919190. REF-20449

ROSALES. Zona, magnífico loft, 180 metros, reformado, vivienda u oficina. 841.000 €. GILMAR. 915919190. Ref. 10340

CARRANZA. Junto, 165 metros, 3 dormitorios, estrenar, ascensor. 842.000 €. GILMAR. 915919190. Ref. 18550

QUINTANA, zona, 190 metros, magnífico piso, buen precio, 850.500 € GILMAR 915919090 REF-19819

ISAAC PERAL. 135 metros, 3 dormitorios, 2 baños, vistas, estrenar, calidades lujo. 857.820 €. GILMAR.915919190. Ref. 13973

ARGÜELLES. 183 metros, estrenar, lujo, 3 dormitorios, 860.000 €. GILMAR. 915919190. Ref. 16421

MONCLOA, piso exterior de 166 metros aproximados, 4 dormitorios, 3 baños. Trastero abuhardillado. 889.500 €. 915359697.

GERCO Argüelles- Rosales, 4 dormitorios, terraza 20 metros, antena parabólica, conserje, calefacción central. 892.500 €. 148.499.510 ptas. 915751570.

PINTOR ROSALES, piso exterior de 190 metros aproximados, 4 dormitorios 2 baños, muy buena finca y excelente portal. 900.000 €. 915359697.

FRANCISCO DE SALES Zona, 200 metros, 4 dormitorios, reformar, terraza, garaje opcional. 920.000 €. GILMAR. 915919190. Ref. 16172

SAN FRANCISCO SALES, 216 metros, 5 dormitorios, 2 baños, aseo, muy exterior, buenísima distribución, oportunidad 920.000 €. GILMAR 915919190. REF-19407

GERCO Moncloa- Argüelles, áticodúplex, 151 metros más 60 metros terraza, vistas maravillosas, luminoso, trastero, único en la zona, 970.000 € 161.394.420 ptas. 915751570.

MARQUÉS DE URQUIJO, iifinca señorial!! piso de 220 metros aproximados, 5 dormitorios, 3 baños, salones con gran terraza, puerta principal y de servicio con montacargas. 977.100 €. 915359697.

GERCO Argüelles- Princesa, excelente situación, exterior, mucha luz, 218 metros, gran salón- comedor, 5 dormitorios, 3 baños, magníficas vistas, trastero 25 metros en ático, posibilidad despacho o estudio. 1.000.000 €. 166.386.000 ptas. 915751570.

GERCO Argüelles- Rosales, exterior, 160 metros, casa señorial, 2 balcones, luminoso, portero y ascensor. 1.012.038 €. 1.012.038 ptas. 915751570.

GERCO. San Francisco de Sales, 5 dormitorios, 3 baños, vistas a jardines, vigilancia 24 horas, finca de lujo, 1.012.081 € (168.396.109.- ptas) 915751570

AVIACIÓN ESPAÑOLA. 205 metros, 5 dormitorios, 3 baños, trastero, garaje en finca. 1.021.720 €. GILMAR. 915919190. Ref.4490

ARGÜELLES. 175 metros útiles, señorial, techos altos, reformar. 1.100.000 €. GILMAR. 915919190. Ref. 14296

GERCO Argüelles, gran piso, exterior, 230 metros, 5 dormitorios, 3 baños. 1.102.500 €. 183.440.565 ptas. 915751570.

GERCO Argüelles- Alberto Aguilera, 198 metros, 3 dormitorios, 3 baños, lujo, fantástico salón con chimenea, trastero, buena finca, portero, terraza. 1.103.000 €. 183.523.758 ptas. 915751570.

GERCO Argüelles, piso luminoso, 230 metros, 8 balcones, hace esquina, ascensor, portero, inmejorable situación. 1.105.000 €. 183.856.530 ptas. 915751570.

CEA BERMÚDEZ. 220 metros, 5 dormitorios, terraza, trastero, garaje. 1.111.000 €. GILMAR. 915919190. Ref. 15151

FERRAZ. 180 metros, 2 dormitorios, principal tipo suite, reformado, calidades, garaje opcional. 1.124.000 €. GILMAR. 915919190. Ref. 11866

GERCO Argüelles, 240 metros, lujo, 4 dormitorios, 3 baños, portero, garaje. 1.160.000 €. 193.007.760 Ptas. 915751570.

FRANCISCO DE SALES, 240 metros, cuatro domitorios, dos baños, garaje, reformado, 1.241.000 €. 914461111. www.aginsur.es

GTA. SAN BERNARDO. 171 metros, 3 dormitorios, reformado lujo, garaje en finca, dos terrazas amplias, vistas todo Madrid. 1.270.000 €. GILMAR 915919190. Ref. 19790

REY FRANCISCO. 227 metros, lujo, garaje en P.A.R., trastero. 1.300.000 €. GILMAR. 915919190. Ref. 15320

ALBERTO AGUILERA 210 metros, reforma diseño, edificio señorial, garaje alquiler, 1.350.000 €. GILMAR. 915919190. Ref. 10901.

GERCO Isaac Peral, 5 dormitorios, 4 baños, garaje y trastero incluido, buena finca, conserje. 1.459.500 €. 242.840.367 ptas. 915751570.

SAN BERNARDO. Quevedo, 245 metros, 62 metros terraza, reformado, todo exterior. 1.500.000 €. GILMAR 915919190. Ref. 19537

PRINCESA 330 metros, exterior, 4 dormitorios, 4 baños, 2 garajes opcional, vistas excepcionales, edificio lujosísimo. 1.617.000 €. 915413204.

JUAN XXIII, Zona, 328 metros, cinco dormitorios, magníficas vistas, dos garajes. 1.652.000 €. GILMAR 915919190. Ref. 1918

CÉA BERMÚDEZ Dúplex lujo, 360 metros, impecable, 2 plazas garaje. 1.799.000 €. GILMAR 915919190. Ref. 17570

GERCO Rosales, 400 metros, señorial, 6 dormitorios, 4 baños, apto profesionales, 1 plaza doble de garaje, trastero. 1.859.531 €. 309.400.000 Ptas. 915751570.

FERNÁNDEZ DE LOS RÍOS. 409 metros, magnífico ático, reforma de capricho, piscina propia, terraza de 190 metros. 2.250.000 €. GILMAR. 915919190. Ref. 14948

PRINCESA. Señorial, 425 metros, reformado, 2 plazas de garaje, trastero, chaflán. 2.800.000 €. GILMAR. 915919190. Ref. 13618

9 Ciudad Lineal Ventas

Hasta 150.000 €

● ALCALÁ ZONA. ESTUDIO INTERIOR LUMINOSO. FÁCIL ALQUILER. 72.000 €. 605412067.

150.000/240.000 €

SIMANCAS, iioportunidad!! piso exterior de 2 dormitorios. Muy cerca del metro. 159.600 €. 915359697.

GILMAR- Elfo, promoción de obra nueva, despachos profesionales. Loft desde 50 m2 en planta baja y 6 m2 de altura libre. Diseño exclusivo ubiación excelente. Entrega septiembre 2008 desde 190.000 €. 912093280.

PUEBLO NUEVO. 45 metros, exterior, perfecto. 195.000 €. 914461111. www.aginsur.es

ALCALÁ Calle Gerardo Cordón, nº 40. 12 viviendas en un bloque de cinco alturas, distribución interior a su medida, calidades de lujo, jardines, piscina, garaje y trastero incluido. Entrega 4º trimestre 2008, estudios desde 197.000 €. WESTMINJTER DEVELOPS.914589181-637438096.

PLAZA CRONOS. Apartamento turístico, 50 metros, salón independiente, pádel, jardín, piscina. 207.000 €. LOOF&FIND 917219401.

GILMAR. Alcalá, junto al metro Ciudad Lineal, edificio exclusivo, estudios y apartamentos con piscina, llave en mano, desde 218.000 €. 912093280.

GERCO Ciudad Lineal, 80 metros, 3 dormitorios, mucha luz, buena finca, excelente situación, 218.030 € 36.277.139 ptas. 915751570.

GERCO Ciudad Lineal-Quintana, exterior, 2 dormitorios, reformado, 222.024 € 36.941.685 ptas. 915751570.

GERCO Ciudad Lineal-Quintana, exterior, 55 metros, 2 dormitorios, zona ajardinada, excelente situación, 223.020 € 37.107.405 ptas. 915751570.

QUINTANA. Metro. Piso de tres dormitorios, quinta planta con ascensor y terraza. Precio: 230.000 €. Tlf: 696485514.

GERCO Ciudad Lineal - Barrio de la Concepción, 63 metros, 2 dormitorios, excelente situación, buena finca, 231.364 € 38.495.730 ptas. 915751570.

GERCO Ciudad Lineal, piso exterior, 3 dormitorios, luminoso, 234.000 €. 38.934.324 ptas. 915751570.

ALCALÁ Calle Juan Pascual 12 y 14. 14 viviendas en un bloque de cuatro alturas, distribución interior a su medida, jardines, piscina, apartamentos desde 237.400 € con garaje incluido, precio cerrado, entrega primer trimestre 2008. WESTMINJTER DEVELOPS. 914589181-637438096.

GERCO Barrio de la Concepción, apartamento muy luminoso, a estrenar, 240.000 € 39.932.640 ptas. 915751570.

240.000/360.000 €

GERCO Ciudad Lineal, piso junto Plenilunio, 84 metros, 3 dormitorios, patio de 20 metros, para entrar, bien comunicado. 246.750 €. 41.055.746 ptas. 915751570.

JULIAN CAMARILLO, zona. 3 Loft, uno ático. Desde 68 m2. Plaza de garaje incluida. Terraza, zonas comunes. Nueva construcción. A estrenar. Desde. 250.000 €. 609600645.

GERCO. Ciudad Lineal, mucha luz, 68 metros, 2 dormitorios, buena finca, terraza, cocina, mirador, magnífica situación. 252.425 €. 42.000.000 ptas. 915751570.

GERCO Ciudad Lineal- Quintana, exterior, 3 dormitorios, salón independiente, armarios empotrados, bien comunicado. 256.409 € 42.662.868 ptas. 915751570.

GERCO Ciudad Lineal, exterior, 79 metros, 3 dormitorios, muy luminoso, para entrar, 264.445 € 44.000.000 ptas. 915751570.

GERCO Ciudad Lineal, 3 dormitorios, 2 baños, aire acondicionado, terraza, tendedero, para entrar, 270.456 € 45.000.000 ptas. 915751570.

GERCO Barrio de la Concepción, piso exterior, 4 dormitorios, baño, comedor, cocina amueblada, ascensor, bien comunicado, zonas ajardinadas. 280.750 €. 46.712.870 ptas. 915751570.

PARQUE JUAN BAUTISTA dos dormitorios, cuarta planta, ascensor, reformado. 283.000 €. 914461111. www.aginsur.es

ASCAO, piso de 90 metros aproximados, 3 dormitorios, baño. Exterior de esquina con 2 terrazas. 285.700 €. 915359697.

GERCO. Ciudad Lineal, 72 metros, 3 dormitorios, 1 baño, gran terraza, 33 metros, exterior, 288.000 € (47.919.168.-ptas) 915751570

GERCO Ciudad Lineal, 4 dormitorios, exterior, luminoso, para entrar a vivir, muy bien comunicado. 296.100 €. 49.266.895 ptas. 915751570.

GERCO Ciudad Lineal-Suanzes, buen piso, exterior, muchas posibilidades, ascensor, metro en la puerta, 300.600 € 50.015.632 ptas. 915751570.

GERCO Ventas, 2 dormitorios, gran salón, terraza, reforma de diseño. 303.000 €. 50.414.958 ptas. 915751570.

GERCO Ciudad Lineal, piso exterior, 2 dormitorios, buena finca, ascensor, muy bien comunicado. 303.511 €. 50.500.000 ptas. 915751570.

GERCO Ciudad Lineal, 3 dormitorios, 2 baños, salón 30 metros, amueblado, garaje, para entrar. 324.516 €. 53.994.919 ptas. 915751570.

GERCO Ciudad Lineal- Cronos, 93 metros, 2 dormitorios, 2 baños, piscina climatizada, garaje, trastero, urbanización cerrada. 343.000 €. 57.070.398 ptas. 915751570.

Más de 360.000 €

GERCO Ciudad Lineal- Ventas, 3 dormitorios, 2 baños, gran salón, totalmente reformado, exterior, trastero, portero físico, para entrar. 368.330 €. 61.284.955 ptas. 915751570.

GERCO Ciudad Lineal, 80 metros, 1 dormitorio, para entrar, piscina, garaje, gimnasio. 374.000 €. 62.228.364 ptas. 915751570.

ALCALÁ, iiimpecable!! piso exterior de 88 metros aproximados, 3 dormitorios, baño. Excelente finca con servicios centrales. 381.500 €. 915359697.

GERCO Ciudad Lineal, ático en finca nueva, 64 metros, más 50 de terraza, trastero, garaje, piscina, jardines, 399.000 €. 66.388.014 ptas. 915751570.

ROSAS, piso exterior de 90 metros aproximados, 3 dormitorios, 2 baños. Urbanización cerrada con jardines. Trastero y garaja incluidos. 399.900 €. 915359697.

GERCO Ciudad Lineal, 105 metros, 3 dormitorios, 2 baños, casa nueva de 5 años, garaje. 409.500 €. 68.135.067 ptas. 915751570.

GERCO Ciudad Lineal, piso 101 metros, 4 dormitorios, 2 baños, terraza exterior, mucha luz. 410.191 €. 68.250.040 ptas. 915751570.

CIUDAD LINEAL - Suances, dos dormitorios, dos baños, exterior, garaje, piscina, nuevo, 420.000 €. 914461111. www.aginsur.es

GERCO Alcalá- El Carmen, 145 metros, 3 dormitorios, 2 baños, abuhardillado, velux, aire acondicionado, portero físico, ascensor, 428.000 € (71.213.208 Ptas. 915751570.

GERCO Ciudad Lineal- Las Rosas, 105 metros, 3 dormitorios, 2 baños, garaje, trastero, piscina, para entrar. 443.600 €. 73.808.829 ptas. 915751570.

GERCO Ciudad Lineal, todo exterior, 3 dormitorios, 2 baños, 2 terrazas, impecable, urbanización cerrada, jardines, piscina, trastero, junto metro Carmen. 456.708 €. 75.989.817 ptas. 915751570.

QUINTANA, iiático de ensueño!! vivienda exterior de 103 metros aproximados. 471.000 €. 915359697.

GERCO Ciudad Lineal, estrenar, lujo, piscina, jardines, garaje, trastero, 3 dormitorios, 2 baños, 535.900 € 89.166.257 ptas. 915751570.

ALCALÁ, ático, 4 dormitorios, garaje, piscina. 660.000 €. GILMAR 915830316. Ref-11416

GERCO Ventas, 111 metros, 2 baños, 2 plazas de garaje directo, piscina, jardines, urbanización cerrada, para entrar, magnífico piso. 726.000 €. 120.796.236 ptas. 915751570.

GERCO Ciudad Lineal, impresionante loft de diseño, 200 metros, diáfano, cocina de diseño, vestidor con 10 armarios, fuente interior en pared, jardín interior, único, garaje. 829.500 €. 138.017.190 ptas. 915751570.

GERCO. Salamanca, C/ Conde de Peñalver- Juan Bravo, magnífico ático de 164 metros, 15 metros de terraza, 3 dormitorios, 2 baños, comedor, salón 40 metros, trastero, para entrar, plaza de garaje de alquiler. 975.000 €. 162.226.350 ptas. 915751570.

CASTELLANA, oficina 445 metros, garaje. 2.990.000 € GILMAR 915830309 REF-8513

10 Moratalaz

150.000/240.000 €

GERCO Nacional III- Vicálvaro, loft, dúplex, 76 metros, 1 dormitorio, ascensor, garaje. 217.030 €. 36.110.030 ptas. 915751570.

240.000/360.000 €

GERCO Moratalaz, exterior, 2 dormitorios, totalmente reformado, trastero. 246.384 €. 40.994.848 ptas. 915751570.

GERCO Moratalaz, 3 dormitorios, exterior, buena zona, muy bien comunicado, para entrar. 262.500 €. 43.676.325 ptas. 915751570.

Más de 360.000 €

GERCO Moratalaz, exterior, bajo con jardín de 65 metros particular, 3 dormitorios, terraza, calefacción, para entrar. 378.637 €. 62.999.896 ptas. 915751570.

GERCO Moratalaz, 101 metros, 3 dormitorios, 2 baños, urbanización cerrada, garaje opcional, piscina, zonas deportivas, para entrar. 428.000 €. 71.213.000 ptas. 915751570.

GERCO. Moratalaz, 114 metros, 3 dormitorios, 2 baños, para entrar, garaje, trastero, zonas ajardinadas, piscina. 462.799 €. 77.003.274 ptas. 915751570.

11 San Blas Vicálvaro

150.000/240.000 €

GERCO Canillejas, apartamento, junto a Plenilunio, nuevo, amueblado íntegro, garaje incluido, zonas comunes. 231.390 €. 38.500.000 ptas. 915751570.

240.000/360.000 €

GERCO Canillejas- Julián Camarillo, apartamento a estrenar, piscina, garaje, trastero, buenas calidades. 275.000 €. 45.756.150 ptas. 915751570.

GERCO Emilio Muñoz, vivienda unifamiliar, 2 dormitorios, salón 30 metros, 2 baños, terraza 20 metros, 296.725 € 49.370.886 ptas. 915751570.

GERCO Canillejas, 3 dormitorios, aire acondicionado, portero físico, junto al metro. 310.000 €. 51.579.660 ptas 915751570.

GERCO San Blas, piso exterior, 85 metros, 3 dormitorios, zona bien comunicada. 318.270 €. 52.956.672 ptas 915751570.

REJAS. Dos dormitorios, dos baños, terraza, trastero, garaje, urbanización, seguridad. 320.000 €. LOOK&FIND 917500991.

GERCO Ciudad Lineal -Torre Arias, nuevo, edificio despachos profesionales, loft dúplex, garaje, buena comunicación, junto metro Torre Arias, 329.500 € 54.824.187 ptas. 915751570.

GERCO Canillejas, apartamento, nuevo, exterior, garaje, trastero, piscina, 331.800 € 55.206.874 ptas. 915751570.

GERCO Canillejas, exterior, 3 dormitorios, calefacción, terraza, estrenar, recién reformado, a 50 metros de la C/ Alcalá, junto metro. 348.600 €. 58.002.160 ptas. 915751570.

Más de 360.000 €

GERCO Canillejas, loft de nueva construcción, 103 metros más 50 metros solarium, dos baños, muy luminoso, precioso, urbanización cerrada, vigilante 24 horas, 370.000 € 61.562.820 ptas. 915751570.

GERCO Polígono de las Mercedes, magnífico piso, finca de 3 años, 2 dormitorios, exterior, zonas comunes, gimnasio, garaje, trastero, piscina, pádel. 370.880 €. 61.709.240 ptas. 915751570.

El Mirador de Algete

CHALETS ADOSADOS
CON JARDIN PRIVADO Y ZONAS VERDES COMUNES CON PISCINA

LLAVE EN MANO

!Elija su modalidad de financiación!

- Dos años para pago al Promotor
- Exención de hipoteca durante dos años
- Alquiler con opción a compra

Promueve: EUROCONSULAR S.A.

Financiado por: Caixa Catalunya

Información en obra:
C/ Pablo Neruda, nº 33. Algete - Madrid
Tels.: 91 628 32 30 - 687 732 689

COLMENAR VIEJO. Viviendas La Estación

- 1, 2 y 3 dormitorios, dúplex con jardín, terraza o solárium
- Piscina, pádel, garaje y trastero

Desde 217.500 €

Reserva 600 €

Información
Oficina de ventas Colmenar Viejo
C/ Tomillo, 1. Oficina 5.
Tel.: 902 10 11 12 / 91 845 96 22
LARCOVI
www.larcovi.es

Anuncios por Palabras, Esquelas, Financieros, Generales... EL MUNDO Cobro Domicilio, Tarjeta, Transferencia, etc... VELOFON PUBLICIDAD FAX: 91 432 21 31 91 432 21 30

ANUNCIOS BREVES

LAS ROSAS. Piso de 74m2 útiles, 3 habitaciones, 2 baños completos, salón 22m2, a/a, cocina amueblada, tendedero cubierto, parquet, climalit, conserje, garaje, trastero, piscina, jardines, zona infantil. 377.000 €. 917433092. ver fotos + información www.proyecto-s.es ó enviando SMS al 5110: F PROYECTOS 11681

REJAS. Tres dormitorios, dos baños, reforma total en 2004, jardín, piscina, garaje. 395.000 €. LOOK&FIND 917219496.

LAS ROSAS. Ático de 63 m2 útiles, 2 habitaciones, 3 a/e, 1 baño completo + 1 aseo, salón 21 m2, terraza 19 m2, cocina amueblada, tendedero cubierto y cerrado, puerta blindada, interiores lacadas en blanco, parqué, climalit doble, paredes lisas, a/a, conserje y vigilancia 24 h., garaje, trastero, piscina, jardines, zona infantil. 399.000 €. 917433092. ver fotos + información www.proyecto-s.es ó enviando SMS al 5110: F PROYECTOS 11693

GERCO Canillejas- La Peineta, gran piso, 115 metros útiles, 2 terrazas grandes, 4 dormitorios, 2 baños grandes, parking, buenas calidades, para entrar, oportunidad. 410.189 €. 68.249.706 ptas. 915751570.

CANILLEJAS. Ático 105 metros construidos y 34 de terraza, 2 dormitorios, 2 baños, garaje, trastero, piscina, gimnasio. 420.000 €. LOOK&FIND 914136572.

SAN BLAS. Seminuevo, 3 dormitorios, 2 baños, jardín, piscina, trastero, garaje, bus, metro. 435.000 €. LOOK&FIND 917219496.

GERCO Canillejas, junto Plenilunio, 2 dormitorios, 2 baños, garaje, trastero, piscina, zona deportiva, vigilancia 24 horas. 453.035 €. 75.378.681 ptas. 915751570.

GERCO Canillejas, buen piso junto Quinta de los Molinos, luminoso, 3 dormitorios, 2 baños, 2 plazas de garaje, urbanización cerrada, piscina, zona deportiva, club social. 494.000 €. 82.194.684 ptas 915751570.

SAN BLAS. Nuevo Mundo, 4 dormitorios, 3 baños, trastero, 2 plazas garaje, piscina, tenis, gimnasio, seguridad. 830.000 €. LOOK&FIND 917219496.

(12) Barajas

150.000/240.000 €

GERCO Barajas, apartamentos, nueva construcción, 1 o 2 dormitorios, calidades de lujo, espléndida situación, ascensor, portero, garaje, desde 161.600 €. 26.887.977 ptas. 915751570.

GILMAR. Apartamentos turísticos, edificio de lujo, garaje, piscina, gimnasio, spa, etc., ideal inversores, desde 214.709,83 €. 912093280.

240.000/360.000 €

GERCO Barajas, obra nueva, bajo con jardín, garaje opcional. 266.484 €. 44.339.207 ptas. 915751570.

Más de 360.000 €

GERCO Alameda de Osuna, piso exterior, 120 metros, magnífica situación, jardines, trastero, 368.030 € 61.235.040 ptas. 915751570.

CORONALES. Bajo jardín, 2 dormitorios, 2 baños, piscina, garaje, 399.000 €. LOOK&FIND 917219496.

GERCO Alameda de Osuna-Los Coronales, ático, 3 terrazas, 2 dormitorios, 2 baños, aire acondicionado, garaje, trastero, impecable, urbanización cerrada, jardín, piscina. 400.237 € 66.593.937 ptas. 915751570.

GERCO Los Coronales, apartamento loft 80 metros, a estrenar, diseño, vestidor, cocina equipada, amplio salón, garaje, trastero, aire acondicionado frío- calor, urbanización con piscina y jardín. 454.750 €. 75.664.034 ptas. 915751570.

AVDA. LOGROÑO. 3 dormitorios, 2 baños, trastero, garaje 2 plazas, piscina. 480.000 €. LOOK&FIND 917219496.

CAMPO NACIONES. Dos dormitorios, dos baños, trastero, garaje, piscina, paddle. 500.000 €. 914461111. www.aginsur.es

GERCO Alameda de Osuna, gran piso, exterior, 137 metros, 4 dormitorios, 2 baños, salón 45 metros, 2 terrazas, garaje, 525.000 €. 87.352.650 ptas. 915751570.

GERCO La Piovera, piso 98 metros más 124 metros de jardín privado, 2 dormitorios, 3 armarios empotrados, tendedero, gran terraza solada, 2 garajes, trastero, urbanización cerrada, piscina, deportivo, barbacoa, jardín con césped, nuevo, precioso. 693.000 €. 115.305.498 ptas. 915751570.

(13) Vallecas Pte. Vallecas

Hasta 150.000 €

VALLECAS, apartamento, excelente ubicación, junto metro y zona comercial. Finca rehabilitada. Véalo 121.700 €. 913533697.

VALLECAS. Apartamento, exterior, perfecto. 148.500 €. 914461111. www.aginsur.es

150.000/240.000 €

● ENSANCHE DE VALLECAS
OBRA NUEVA, DIRECTAMENTE PROMOTOR. ESTUDIOS DESDE 155.000 € (INCLUIDO TRASTERO) INFORMACIÓN: 913854223

GERCO Vallecas, 44 metros, 2 dormitorios, hace esquina, muy luminoso, amueblado, para entrar a vivir. 172.000 €. 28.618.392 ptas. 915751570.

VALLECAS. Apartamento, exterior, reformado a estrenar. 175.000 €. 914461111. www.aginsur.es

GERCO Vallecas, junto Avenida Palomares, 2 dormitorios, totalmente reformado. 178.500 €. 29.699.901 ptas. 915751570.

GERCO Vallecas, nueva construcción, 54 metros, 1 dormitorio, buenas calidades, trastero. 181.843 €. 30.256.129 ptas. 915751570.

GERCO Vallecas, nueva construcción, 55 metros, 1 dormitorio, trastero, excelentes calidades. 185.636 €. 30.887.231 ptas. 915751570.

● ENSANCHE VALLECAS.
190.000 €. 52 METROS, 1 DORMITORIO, NUEVO, TRASTERO. PISCINA, JUNTO METRO. 670409213.

PUENTE VALLECAS- ZONA ático- duplex, 85 metros, trastero, ascensor, único, 200.000 € GILMAR 913643800 REF- 19524

GERCO Vallecas, apartamento a estrenar, 49 metros, salón 20 metros, excelentes calidades, garaje, trastero, entrega 2008. 202.500 €. 33.693.165 ptas. 915751570.

VALLECAS. Dos dormitorios, exterior, reformado a estrenar. 205.000 €. 914461111. www.aginsur.es

GERCO Vallecas- Palomeras, para entrar a vivir, 2 dormitorios, 212.000 €. 35.273.832 ptas. 915751570.

ENTREVÍAS junto metro y cercanías renfe, 2 dormitorios, 2 baños, iirecién reformado!!, exterior 217.200 €. 913533697.

PUENTE VALLECAS. Obra nueva, áticos 2 dormitorios, magníficas calidades, trastero, desde 218.000 €. GILMAR 913643800. Ref. 16260

GERCO Vallecas-Miguel Hernández, 49 metros, 2 dormitorios, terraza, para entrar, 222.025 € 36.941.852 ptas. 915751570.

GERCO. Vallecas, 2 dormitorios, 3 balcones a la calle, muy luminoso, 223.000 €. 37.104.078 ptas. 915751570.

GERCO Vallecas, nueva construcción, 56 metros, 1 dormitorio, trastero, excelentes calidades. 225.858 €. 37.579.609 ptas. 915751570.

GERCO Vallecas, nueva construcción, 56 metros, 1 dormitorio, trastero, excelentes calidades. 225.898 €. 37.586.265 ptas. 915751570.

VALLECAS Tres dormitorios, dos terrazas, exterior, sexta planta, ascensor, 229.000 €. 914461111. www.aginsur.es

VALLECAS, junto a metro, 2 dormitorios, baño, todo exterior, junto a parque, garaje opcional. 231.700 €. 913533697.

GERCO Villa de Vallecas, piso reformado, para entrar, 2 dormitorios, bien comunicado. 233.100 €. 38.784.576 ptas. 915751570.

ALBUFERA. Ático apartamento precioso, terraza vistas, Nueva Numancia, diseño, impecable. 239.500 €. GILMAR. 913643800. Ref. 18866

GERCO Vallecas, 56 metros, 2 dormitorios, a estrenar, bien comunicado, polideportivo en zona, 240.000 € 39.932.640 ptas. 915751570.

240.000/360.000 €

GERCO Vallecas- Miguel Hernández, exterior, 2 dormitorios, para entrar, junto metro. 241.400 €. 40.165.580 ptas. 915751570.

GERCO Vallecas, piso recién reformado, para entrar, perfecto estado, 2 dormitorios, terraza, jardines, aire acondicionado. 241.500 €. 40.182.219 ptas. 915751570.

GERCO Vallecas, exterior, 2 dormitorios, totalmente reformado, junto metro. 243.020 €. 40.435.126 ptas. 915751570.

GERCO Avenida Albufera, seminuevo, exterior, 85 metros, 3 dormitorios, 2 baños, miradores, amueblado, 265.000 € 44.092.290 ptas. 915751570.

GERCO Vallecas, casa unifamiliar, con gran terraza, 122 metros, recién reformado, entrar vivir, posibilidad de hacer una planta más. 268.050 €. 44.599.767 ptas. 915751570.

GERCO Vallecas-San Diego, magnífico ático 97 metros, 35 metros terraza, dos dormitorios, bien comunicado, para entrar a vivir, 287.035 € 47.758.606 ptas. 915751570.

VALLECAS, 106 metrosa aproximados, exterior, finca seminueva, cocina equipada, listo para entrar, ascensor. 288.800 €. 913533697.

GERCO Vallecas- Nueva Numancia, ático-dúplex, 51 metros, 2 dormitorios, 2 terrazas, bien comunicado, para entrar. 290.700 € 43.368.410 ptas. 915751570.

GERCO Vallecas, nueva construcción, 87 metros, 2 dormitorios, trastero, excelentes calidades. 296.801 €. 49.383.531 ptas. 915751570.

GERCO Vallecas, nueva construcción, 87 metros, 2 dormitorios, trastero, excelentes calidades. 296.972 €. 49.411.983 ptas. 915751570.

NUMANCIA. Ático- dúplex, promoción, 95 metros, ocasión, gran terraza, vistas, calidades súperlujo, trastero. 299.000 €. GILMAR. 913643800. Ref. 5660

GERCO Vallecas- Nueva Numancia, exterior, para entrar, 4 dormitorios, junto bus y metro. 300.506 €. 50.000.000 ptas. 915751570.

GERCO Vallecas, 90 metros, 3 dormitorios, garaje, junto metro, 305.000 €. 50.747.730 ptas. 915751570.

GERCO Puente Vallecas, 2 dormitorios, 2 baños, terraza, garaje, trastero, acceso minusválidos, buenas calidades, estrenar, 313.400 € 52.145.372 ptas. 915751570.

GERCO Vallecas, 3 dormitorios, 2 baños, garaje, ascensor, luminoso, impecable, para entrar, 317.500 € 52.827.555 ptas. 915751570.

VALLECAS, 3 dormitorios, 2 baños, 2 terrazas iirecién reformado!!, aire acondicionado, 320.800 €. 913533697.

GERCO Vallecas, nueva construcción, buenas calidades, excelente estudio, gran terraza en esquina. 321.721 €. 53.529.870 ptas. 915751570.

GERCO Ensanche de Vallecas, urbanización privada, 2 dormitorios, 2 baños, cocina con office, garaje, trastero, zona ajardinada, piscina, zona infantil, junto metro. 348.000 €. 57.902.328 ptas. 915751570.

SAN DIEGO. Dúplex estrenar, diseño, 161 metros, patio privado, ocasión. 359.000 €. GILMAR. 913643800. Ref. 15050

Más de 360.000 €

GERCO Vallecas- PAU, junto a Ikea, piso 2 dormitorios, 2 baños, garaje, trastero, piscina, exterior, climatizada, jardines, pádel, gimnasio, sauna, spa, domótico, placas solares, etc. 370.992 €. 61.727.875 ptas. 915751570.

PUENTE VALLECAS. Ático lujo, 180 metros, garaje, seminuevo, sureste. 390.000 €. GILMAR 913643800. Ref. 16620

GERCO Vallecas, 112 metros, 3 dormitorios, impecable, terraza con excelentes vistas, urbanización vigilanda, piscina, garaje, 404.250 € 67.261.541 ptas. 915751570.

VILLA DE VALLECAS, junto metro Congosto iiático!!, a 150 metros aproximados, 33 metros aproximados de terraza, jardín, garaje incluido en precio. 420.000 €. 913533697.

PORTAZGO, junto parque e instituto, 2 dormitorios, 2 baños, finca de 10 años, jardín, piscina, garaje incluido en precio. 423.000 €. 913533697.

GERCO Santa Eugenia, precioso ático, 80 metros más 80 metros terraza, 2 dormitorios, 2 baños, para entrar, preciosas vistas. 427.000 € 71.046.822 ptas. 915751570.

PUENTE VALLECAS. 120 metros, estrenar, lujo, 441.019 €. GILMAR. 913643800. Ref. 7228

VALLECAS, 4 dormitorios, 2 baños, finca nueva, 2 terrazas, portero físico, ascensor, posibilidad de garaje en finca. 444.000 €. 913533697.

GERCO Puente Vallecas, muy luminoso, 111 metros, 4 dormitorios, 2 baños, urbanización cerrada, garaje, excelente situación. 463.739 €. 77.159.677 ptas. 915751570.

MÉNDEZ ÁLVARO Tres dormitorios, baño, aseo, vistas, garaje, jardín, piscina, nuevo. 469.000 €. 914461111. www.aginsur.es

(14) Latina / Usera Villaverde / Carabanchel

150.000/240.000 €

USERA. Local, diáfano, 50 metros, aseo. 163.000 €. 914461111. www.aginsur.es

USERA Apartamento a estrenar, 40 metros, exterior. 171.000 €. GILMAR. 913643800. Ref. 13466

VISTA ALEGRE. Apartamento, súperluminoso. 174.000 €. GILMAR 913643800. Ref. 19370

PLAZA ELÍPTICA, Junto, 2 dormitorios, 65 metros, exterior, oportunidad 180.000 €. GILMAR. 913643800. Ref. 11649

ERMITA SANTO, apartamento estrenar, ascensor, ocasión, junto calle Sepúlveda, calidades, precioso 184.750 €. GILMAR 913643800. Ref. 18959

GERCO Batán, junto Casa Campo, exterior, 3 dormitorios, junto Metro, 185.000 € 30.864.603 ptas. 915751570.

GERCO Usera. Cercano al Hospital 12 de Octubre, obra nueva, estudios, trastero, garaje opcional, entrega Diciembre 2008. 185.493 €. 30.863.438 ptas. 915751570.

CARPETANA. Dúplex 52 metros, estrenar, calidades, preciosos, parque, ocasión, 189.900 €. GILMAR. 913643800. Ref. 12550

GERCO Carabanchel, apartamento a estrenar, nueva construcción, ático 1 dormitorio, 1 baño, garaje, trastero, terraza 12 metros. 192.097 €. 31.962.251 ptas. 915751570.

GERCO Carabanchel- Buena Vista, piso 68 metros, muy luminoso, 2 dormitorios, 193.765 €. 32.239.783 ptas. 915751570.

GERCO Villaverde, 3 dormitorios, terraza, para entrar. 195.000 €. 32.445.270 ptas. 915751570.

GERCO. Villaverde- San Cristobal de los Ángeles, exterior 70 metros, mucha luz, terraza incorporada, ascensor, buena situación, junto Metro, 197.000 € (32.778.042.- ptas) 915751570

PLAZA ELÍPTICA. Junto, 2 dormitorios, todo exterior, muy buena inversión. 198.000 €. GILMAR 913643800 Ref. 16037

CARABANCHEL, 80 metros, exterior, ascensor, 198.000 € GILMAR 913643800 REF- 12845

CARABANCHEL. Piso de un dormitorio. Cocina amueblada, suelo de tarima de roble, puerta de entrada acorazada, pintura lisa en colores suaves, aire acondicionado por conductos, gas natural, ascensor, entrega 2º trimestre de 2008, 199.000 €. 915432147.

ERCILLA. Apartamento, 55 metros, exterior. 199.000 €. GILMAR 913643800. Ref. 19397

GERCO. Carabanchel, ocasión, 2 dormitorios, 1 baño, terraza 12 metros. 200.000 €. 33.277.200 ptas. 915751570.

GERCO. Carabanchel, 2 dormitorios, muy luminoso, 205.800 € (34.242.239.- ptas) 915751570

GERCO Carabanchel, 4 dormitorios, trastero, reformado, 206.400 €. 34.342.070 ptas. 915751570.

GERCO Rafaela Ibarra, nueva construcción, 1 dormitorio, aire acondicionado, tarima roble, patio 35 metros. 208.000 €. 34.608.288 ptas. 915751570.

GERCO Carabanchel, apartamento nuevo, a estrenar, nueva construcción, 1 dormitorio, 1 baño, patio, garaje, trastero, 209.212 €. 34.809.947 ptas. 915751570.

GERCO Carabanchel, apartamento nuevo, a estrenar, nueva construcción, 1 dormitorio, 1 baño, garaje, trastero. 209.790 €. 34.906.118 ptas. 915751570.

USERA Apartamento a estrenar, 55 metros, bien comunicado. 210.000 €. GILMAR. 913643800. Ref. 10985

USERA. 65 metros, dos dormitorios, exterior, perfecto. 210.500 €. 914461111. www.aginsur.es

GERCO Usera, nueva construcción, 1 dormitorio, aire acondicionado, tarima roble, ascensor, cocina amueblada. 210.900 €. 35.090.807 ptas. 915751570.

GERCO Carabanchel, exterior, 3 dormitorios, bien comunicado. 212.000 €. 35.273.832 ptas. 915751570.

GERCO Rafaela Ibarra, nueva construcción, ático estudio, aire acondicionado, tarima roble, ascensor, cocina amueblada, terraza. 212.700 €. 35.390.302 ptas. 915751570.

GERCO Carabanchel, apartamento nuevo, a estrenar, nueva construcción, 1 dormitorio, 1 baño, garaje, trastero. 213.937 €. 35.596.121 ptas. 915751570.

GILMAR- Oporto, junto al metro, a estrenar, 1 dormitorio, garaje y trastero, desde 215.000 € 912093280.

GERCO Usera, nueva construcción, 1 dormitorio, aire acondicionado, tarima roble, ascensor, cocina amueblada. 215.500 €. 35.856.183 ptas. 915751570.

GERCO Manzanares, reformado, 2 dormitorios, para entrar, junto parque Atenas, estupenda situación. 216.000 €. 35.939.376 ptas. 915751570.

GERCO Carabanchel- Opañel, apartamento nuevo, a estrenar, garaje directo. 220.000 €. 36.604.920 ptas. 915751570.

STA. MARÍA CABEZA. 2 dormitorios, terraza, luminoso, ascensor, entrar a vivir, buena finca. 220.000 €. GILMAR. 913643800. Ref. 10934

GERCO Usera, exterior, 2 dormitorios, zona bien comunicada. 221.269 €. 36.816.063 ptas. 915751570.

GERCO Usera, junto a Plaza Elíptica, exterior, 2 dormitorios, ascensor, muchas posibilidades, bien comunicado. 222.000 €. 36.937.692 ptas. 915751570.

SAN ISIDRO, ático nuevo, terraza 26 metros, precioso, vistas, calidades 222.000 €. GILMAR 913643800. REF-20966

SAN ISIDRO. Ático, nuevo, gran terraza, vistas, ocasión, junto parque. 222.000 €. GILMAR. 913643800. Ref. 20966

SAN ISIDRO. Apartamentos estrenar promoción, desde 224.900 €. GILMAR. 913643800. Ref. 14641

GERCO Paseo Extremadura, exterior, 46 metros, 2 dormitorios, mucha luz, buenísima situación. 225.380 €. 37.500.000 ptas. 915751570.

GERCO Carabanchel Alto, piso exterior, 68 metros, 3 dormitorios, 2 terrazas, trastero. 226.100 €. 37.619.875 ptas. 915751570.

GERCO Carabanchel, piso exterior, 3 dormitorios, para entrar, muy luminoso, bien comunicado. 226.800 €. 37.736.344 ptas. 915751570.

GERCO Carabanchel-Nuestra Señora de Fátima, exterior, 2 dormitorios, muy coqueto, nueva construcción, 227.000 € 37.769.622 ptas. 915751570.

LAGUNA, loft, estrenar, diseño, techos 5 metros, edificio estrenar, piscina, zonas, 227.000 € GILMAR 913643800 REF- 20234

GERCO Carabanchel Alto, piso 3 dormitorios, amplia cocina, con despensa, 2 terrazas. 229.950 €. 38.260.460 ptas. 915751570.

GERCO Villaverde, 77 metros, 2 dormitorios, impecable, luminoso, armarios empotrados, aire acondicionado, garaje opcional, trastero, ascensor. 231.000 €. 38.435.166 ptas. 915751570.

GERCO Carabanchel- Opañel, piso 85 metros, 3 dormitorios, para reformar, buen zona, muy bien comunicado. 231.000 €. 38.435.166 ptas. 915751570.

GERCO Carabanchel, exterior, 63 metros, 3 dormitorios, zona bien comunicada, junto metro. 233.750 €. 38.892.727 ptas. 915751570.

GERCO Carabanchel Alto, 77 metros, 3 dormitorios, terraza, para entrar. 234.150 €. 38.959.282 ptas. 915751570.

GERCO Paseo Extremadura-Puerta de Ángel, exterior, 50 metros, 2 dormitorios, reformado. 234.395 €. 39.000.000 ptas. 915751570.

SAN ISIDRO. Áticos promoción estrenar, terraza, lujo, máximas calidades, estrenar, desde 234.900 €. GILMAR 913643800. Ref. 14642

GERCO Carabanchel, exterior, 3 dormitorios, junto a metro. 235.000 €. 39.100.710 ptas. 915751570.

GERCO Santa María de la Cabeza, exterior, 3 dormitorios, ascensor. 236.329 €. 39.321.836 ptas. 915751570.

PLAZA ELIPTICA, 3 dormitorios, 6º planta, edificio moderno, ocasión, magníficas vistas, ascensor 237.500 €. GILMAR 913643800. REF-20818

GERCO Carabanchel, exterior, 3 dormitorios, 239.775 €. 39.895.203 ptas. 915751570.

GENERAL RICARDOS. 70 metros, terraza, muy reformado, ocasión, exterior a plaza ajardinada. 240.000 €. GILMAR. 913643800. Ref. 17114

240.000/360.000 €

GERCO Usera- Plaza Elíptica, piso 65 metros, 3 dormitorios, 1 baño, ascensor, muy bien comunicado, zonas ajardinadas, a 5 minutos del intercambiador. 241.500 €. 40.182.219 ptas. 915751570.

GERCO Carabanchel, apartamento nuevo, a estrenar, nueva construcción, 43 metros, 1 dormitorio, 1 baño, garaje, trastero, 243.232 €. 40.470.399 ptas. 915751570.

GERCO Usera, ático, 2 dormitorios, reformado, terraza 16 metros, aire acondicionado, calefacción, 246.500 € 41.014.149 ptas. 915751570.

AVDA. MANZANARES. Ático, único en zona de gran revalorización, 25 metros terraza, vistas a Madrid. 250.000 €. GILMAR. 913643800. Ref. 14891

GERCO Carabanchel, apartamento, a estrenar, nueva construcción, 1 dormitorio, 1 baño, garaje, trastero, patio. 250.477 €. 41.675.866 ptas. 915751570.

GERCO. Carabanchel, exterior, 2 dormitorios, terraza, ascensor, metro Opañel, 252.000 € (41.929.272.- ptas) 915751570

GERCO Carabanchel, exterior, 4 dormitorios, trastero. 253.000 €. 42.095.658 ptas. 915751570.

ERMITA SANTO, ático 90 metros, estrenar, 3 terrazas, precioso, junto calle Sepúlveda 253.000 €. GILMAR 913643800. Ref. 18955

SAN ISIDRO, ático 84 metros, nuevo, 2 dormitorios, vistas, ocasión 257.900 €. GILMAR 913643800. Ref. 19029

USERA. Promoción pisos, áticos, lujo, 2008, facilidades. 258.000 €. GILMAR. 913643800. Ref. 13826

GERCO Manzanares- Glorieta de Cádiz, apartamento loft, 45 metros, precioso, nuevo. 258.300 €. 42.977.504 ptas. 915751570.

GERCO Usera, apartamento- ático, dúplex, obra nueva, buenas calidades, garaje, trastero comunitario. 259.750 €. 43.218.763 ptas. 915751570.

GERCO Villaverde, exterior, 90 metros, 4 dormitorios, 2 baños, 2 terrazas, buena finca, muy luminoso, jardines. Metro a la puerta, 260.000 € 43.260.360 ptas. 915751570.

GERCO Villaverde, casa unifamiliar, totalmente reformada, interior en madera, solar 114 metros, vivienda 80 metros más 66 metros sótano, bien comunicada, próximo Metro, 260.025 € 43.264.520 ptas. 915751570.

GERCO Paseo de Extremadura, dúplex, 2 dormitorios, precioso, para entrar, buenísimas calidades. 261.440 €. 43.500.000 ptas. 915751570.

GERCO Carabanchel, 70 metros, 3 dormitorios, todo exterior, bien comunicado. 262.500 €. 43.676.325 ptas. 915751570.

GERCO Usera, apartamento obra nueva, 58 metros, 1 dormitorio, salón, trastero, primeras calidades. 263.655 €. 43.868.501 ptas. 915751570.

GERCO Aluche, exterior, 3 dormitorios, terraza, 80 metros, ascensor, muy bien comunicado, 265.025 € 44.096.450 Ptas. 915751570.

GERCO Plaza Elíptica, exterior, 90 metros, 3 dormitorios, terraza cubierta, salón 22 metros, ascensor, junto metro. 267.000 €. 44.425.062 ptas. 915751570.

GERCO Usera, obra nueva, apartamento 59 metros, 1 dormitorio, salón y cocina independientes, trastero. 269.115 €. 44.776.968 ptas. 915751570.

GERCO Usera, junto al Doce de Octubre, apartamento exterior, 60 metros, casa de 2 años, garaje acceso directo. 270.000 €. 45.000.000 ptas. 915751570.

GERCO Marqués de Vadillo, 2 dormitorios, garaje, para entrar, zona ajardinada. 272.529 €. 45.345.010 ptas. 915751570.

GERCO Villaverde, a estrenar, 85 metros, 3 dormitorios, buenas calidades, terraza, trastero, cerca de Renfe, trastero, cerca de Renfe y próximo metro. 273.500 €. 45.506.571 ptas. 915751570.

ERMITA SANTO, piso 73 metros, estrenar, calidades, ascensor, exterior, junto calle Sepúlveda, precioso. 274.000 €. GILMAR 913643800. Ref. 18952

ANTONIO LÓPEZ. Junto, a estrenar, ático, garaje, trastero, piscina. 274.000 €. GILMAR 913643800. Ref. 20223

GERCO Manzanares, 63 metros, 3 dormitorios, 2 terrazas, para entrar, bien comunicado. 276.450 €. 45.997.410 ptas. 915751570.

GERCO Usera, exterior, 3 dormitorios, 2 baños, zona ajardinada, aparcamiento. 277.800 €. 46.222.031 ptas. 915751570.

GERCO Oporto, exterior, 3 dormitorios, calefacción central, ocasión, 278.268 € 46.299.899 Ptas 915751570.

GERCO Usera, exterior, 90 metros, 3 dormitorios, ascensor, junto metro. 279.471 €. 46.500.000 ptas. 915751570.

VILLAVERDE. Alcocer, 84 metros, piscina, garaje, trastero, estrenar, junto Renfe. Ocasión, vistas. 280.000 €. GILMAR 913643800. Ref. 17403

GERCO Villaverde Bajo, 60 metros, 2 dormitorios, urbanización privada, piscina, garaje, trastero, 282.000 € 46.920.852 ptas. 915751570.

ERMITA DEL SANTO. Paseo, tres dormitorios, exterior, ascensor, perfecto. 283.000 €. 914461111. www.aginsur.es

GERCO Carabanchel, apartamento ático dúplex, nuevo, 1 dormitorio, baño, aseo, cocina independiente, trastero, garaje, terraza de 13 metros, nueva construcción. 283.137 €. 47.110.032 ptas. 915751570.

DUPLEX Via Carpetana, 82 metros, impecable, reforma reciente, diseño, 2 dormitorios. 284.820 €.Contactar 661580340.

GERCO Manzanares, piso exterior, muy luminoso, 2 dormitorios, trastero. 286.140 €. 47.609.690 ptas. 915751570.

GERCO Pº Extremadura, muy luminoso, 74 metros, 2 dormitorios, jardines, magnífica situación, 287.524 € 47.840.000 ptas. 915751570.

● RIBERA DEL MANZANARES
5 PLANTA, 3 DORMITORIOS, 2 ASCENSORES, CALEFACCIÓN CENTRAL, MEJOR VER. 288.000 €. NO AGENCIAS 676424618

GERCO Villaverde- Ciudad de los Ángeles, 95 metros, 3 dormitorios, exterior, posibilidad garaje en la finca, perfecto estado. 288.000 €. 47.919.168 ptas. 915751570.

GERCO Carabanchel, 85 metros más 20 metros terraza, 3 dormitorios, perfecto estado, exterior, ascensor, buen edificio, 299.476 € 49.828.614 ptas. 915751570.

GERCO Manzanares, exterior, 2 dormitorios, muy luminoso, muchas posibilidades. 302.000 €. 50.248.572 ptas. 915751570.

PASEO OLIVOS. Ático 100 metros, estrenar, gran terraza, garaje opcional. 307.000 €. GILMAR 913643800. Ref. 20338

CARABANCHEL PAU. Pisazo a estrenar, garaje, trastero, piscina, padle, calidades lujo. 310.000 €. GILMAR. 913643800. Ref. 19690

ANTONIO LÓPEZ. Ático, dos dormitorios, terraza de 20 metros. 312.000 €. GILMAR. 913643800. Ref. 9786

GERCO Carabanchel, 75 metros, 3 dormitorios, muy amplio con patio de uso y disfrute, cocina amueblada. 314.000 €. 52.245.204 ptas. 915751570.

GERCO Rafaela Ybarra, junto Decathlon, magnífico ático, 70 metros más 18 metros terraza, 2 dormitorios, piscinas, garaje, trastero, recinto cerrado. 316.527 € 52.665.661 ptas. 915751570.

PRAGA, puente, seminuevo, 100 metros, garaje, único. 317.000 €. GILMAR 913643800. Ref. 19961

GERCO Carabanchel, buen piso, 3 dormitorios, zona ajardinada, ascensor. 318.000 €. 52.910.748 ptas. 915751570.

USERA. Piso muy bien comunicado de 70 m2 aproximados, plaza de garaje incluido en precio. Solo 12 años de antigüedad, muy bien cuidado y decorado con muy buen gusto. Solo 318.000 €. 915903380.

GERCO Paseo de Extremadura, exterior, 3 dormitorios, tendedero, urbanización cerrada, aparcamiento privado. 320.000 €. 53.243.520 ptas. 915751570.

GERCO Usera, 3 dormitorios, 2 baños, garaje, trastero, piscina, vigilancia 24 horas, zona deportiva. 320.250 €. 53.285.117 ptas. 915751570.

PTA. DE TOLEDO, 3 dormitorios, 2 baños, 6 balcones, oportunidad, 323.000 € GILMAR 913643800 Ref. 20461

PLAZA ELÍPTICA. Junto 116 metros, 3 dormitorios, reforma lujo, precioso. 330.000 €. GILMAR . Ref. 20354

GERCO Usera, 74 metros, 2 baños, 2 dormitorios, muy luminoso, para entrar, bien comunicado, garaje, piscina, 336.000 € 55.905.696 ptas. 915751570.

GERCO Paseo Extremadura, espléndido piso 128 metros, 3 dormitorios, ascensor, luminoso, ajardinado, dos terrazas, armarios empotrados, muy bien comunicado. 337.000 €. 56.072.082 ptas 915751570.

PERLA MANZANARES. 110 metros, garaje, piscina, trastero, 3 dormitorios, vigilancia, nuevo. 339.000 €. GILMAR. 913643800. Ref. 19662

GERCO Usera 94 metros, 3 dormitorios, 2 baños, garaje, trastero, piscina. 346.500 €. 57.652.749 ptas 915751570.

GERCO Carabanchel Alto, 77 metros, muy luminoso, buena comunicación, 4 dormitorios, terraza 80 metros, 347.085 €. 57.750.084 ptas. 915751570.

PASILLO VERDE. 90 metros, finca señorial, único, reforma preciosa. 347.800 €. GILMAR 913643800. Ref. 19420

GERCO Manzanares, piso de 110 metros, 3 dormitorios, baño, aseo, garaje opcional, muy luminoso, buena finca, portero físico, 348.000 €. 57.902.328 ptas. 915751570.

GERCO Usera, ático dúplex, 87 metros más 30 de terraza, 3 dormitorios, 2 baños, precioso. 348.500 €. 57.985.521 ptas. 915751570.

CAMARENA, 115 metros, jardines, edificio moderno, buena zona, para entrar, 349.000 € GILMAR 913643800 REF- 19261

GERCO Paseo de Extremadura, exterior, 2 dormitorios, 2 baños, garaje incluido, a estrenar. 351.592 €. 58.500.000 ptas. 915751570.

SAN ISIDRO. 3 dormitorios, gran salón, garaje, terraza. 360.000 €. GILMAR. 913643800. Ref. 18382

Más de 360.000 €

GERCO Carabanchel, 86 metros, 2 dormitorios, impecable, moldura de escayola en toda la casa, parquet de roble, luminoso, 361.326 € 60.119.588 ptas. 915751570.

GERCO Carabanchel-Via Lusitana, magnífico ático-dúplex, 69 metros más 22 metros terraza, 2 dormitorios, para entrar, 362.600 € 60.331.563 ptas. 915751570.

GERCO Manzanares, 3 dormitorios, 2 baños, buenas calidades, ascensor, conserje, oportunidad. 366.017 €. 60.900.104 ptas. 915751570.

CARABANCHEL. Ático de 3 dormitorios, entrega 2º trimestre 2008. Aire acondicionado por conductos, suelos de tarima de roble, gas natural, puerta de entrada acorazada, ascensor, tres armarios empotrados forrados y vestidos, dormitorios de 12m2 útiles, sexta planta. 100m2 de vivienda y 30m2 de terraza. Plaza de garaje opcional. Precio: 372.000 €. 915435561.

GERCO Avenida Andalucía, 112 metros, 3 dormitorios, excelente distribución, amplia cocina, piscina, parque infantil, garaje, muy bien comunicado. 372.320 €. 61.948.836 ptas. 915751570.

ANUNCIOS en EL MUNDO 915.930.920 publiNews QUEVEDO

ANUNCIOS BREVES

GERCO Carabanchel, exterior, 130 metros, 4 dormitorios, 2 baños, terraza, trastero, garaje, 372.327 € 61.950.149 ptas. 915751570.

CARABANCHEL. 4 dormitorios, 129 metros, exterior, garaje, jardín. 373.600 €. GILMAR. 913643800. Ref. 15083

GERCO Carabanchel- Vía Lusitana, 3 dormitorios, 2 baños, urbanización cerrada, garaje, trastero, piscina, impecable, 374.043 €. 62.235.519 ptas. 915751570.

GERCO Avenida de los Poblados, obra nueva, 3 dormitorios, 2 baños, trastero, garaje, zona ajardinada, piscina. 382.000 €. 63.559.452 ptas. 915751570.

VILLAVERDE. Ático, 4 dormitorios, gran terraza, garaje, trastero, piscina. 390.000 €. GILMAR 913643800. Ref. 20060

DEHESA DEL PRÍNCIPE, 158 metros, muy reformado, mejor precio de la zona. 391.000 €. GILMAR 913643800. Ref. 18992

GERCO Villaverde Bajo, 83 metros, tres dormitorios, dos baños, garaje, trastero, piscina, vigilante 24 horas, urbanización cerrada, 393.040 € 68.396.353 ptas. 915751570.

GERCO Manzanares, piso 115 metros, 4 dormitorios, 2 baños, 395.162 €. 65.749.424 ptas. 915751570.

ANTONIO LÓPEZ. 110 metros, 3 dormitorios, buena finca, exterior, garaje directo, terraza 6 metros. 396.000 €. GILMAR 913643800. Ref. 15613

GERCO Carabanchel - Eugenia de Montijo, dúplex, casa de 3 años, exterior, 3 dormitorios, 3 baños, aire acondicionado, frío y calor en toda la casa, garaje y trastero, 404.648 € 67.327.720 ptas. 915751570.

P.A.U. 3 dormitorios, 2 baños, garaje, trastero, urbanización con piscina y paddle, cerca del metro. 405.000 €. GILMAR. 913643800. Ref. 19034

PONTONES, 83 metros, garaje, trastero, vistas, mejor precio, junto Pirámides, edificio Pryconsa, 405.000 € GILMAR 913643800 REF-20038

GERCO Avenida de los Poblados, casa nueva, 3 dormitorios, 2 baños, trastero, zona ajardinada, piscina. 405.683 €. 67.499.972 ptas. 915751570.

MARQUÉS VADILLO. Ioft, 123 metros, calidades, mejor ver, diseño. 407.000 €. GILMAR 913643800. Ref. 13521

GERCO Usera, junto Polideportivo, exterior, 121 metros, tres dormitorios, dos baños, aire acondicionado, conserje, garaje dos coches, recinto cerrado, 416.365 € 69.270.651 ptas. 915751570.

GERCO Villaverde Bajo, ático, 121 metros más 40 metros terraza, 3 dormitorios, 2 baños, para entrar, garaje, trastero, piscina, 416.500 €. 69.299.769 ptas. 915751570.

CARABANCHEL Ático reformado, garaje, terraza, vistas, edificio, obra nueva. 417.000 €. GILMAR. 913643800. Ref. 16618.

GERCO Carabanchel- Canódromo, ático dúplex, 4 dormitorios, 2 baños, 2 terrazas, garaje opcional, vistas a la sierra. 420.000 €. 69.882.120 ptas. 915751570.

GERCO Manzanares- Paseo Florida, 135 metros, 3 dormitorios, 2 baños, terrazas, muy luminoso. 430.500 €. 71.629.173 ptas. 915751570.

CALLE 30. Pisazo, 140 metros, exterior, lujo. 440.000 €. GILMAR. 913643800. Ref. 19616

JARDINES IBARRA. Ático, 158 metros, garaje, piscina, vigilancia 24 h., vistas, gran terraza, trastero. 441.000 €. GILMAR. 913643800. Ref. 11645

GERCO Arganzuela, obra nueva, 85 metros, 2 dormitorios, 2 baños, garaje, trastero, piscina. 441.035 €. 73.382.050 ptas. 915751570.

GERCO Carabanchel, 95 metros, 3 dormitorios, 2 baños, garaje, trastero, urbanización cerrada, piscina, precioso. 464.000 €. 77.203.104 ptas. 915751570.

GENERAL RICARDOS. Ático, seminuevo, 180 metros, garaje, trastero, piscina, gimnasio, véalo. 490.000 €. GILMAR 913643800. Ref. 16944

GERCO Cuatro Vientos, 4 dormitorios, 2 baños, salón independiente, terraza, aire acondicionado, totalmente reformado, 500.000 € 83.193.000 ptas. 915751570.

GERCO Usera, obra nueva, dúplex, 3- 4 dormitorios, 2 baños, primeras calidades, trastero, entrega finales 2008, 500.520 €. 83.279.521 ptas. 915751570.

GERCO Marqués de Vadillo, exterior, 3 dormitorios, 2 baños, 2 terrazas, urbanización nueva, vigilancia 24 horas, piscina, garaje, trastero. 504.000 €. 83.858.544 ptas. 915751570.

MARQUÉS VADILLO. Loft diseño, 203 metros, precioso, patio ajardinado. 553.500 €. GILMAR. 913643800. Ref. 13520

GERCO Carabanchel, ático, magníficas vistas, 3 dormitorios, 2 baños, aire acondicionado, piscina, garaje, gran terraza acristalada. 570.000 €. 94.840.020 ptas. 915751570.

GERCO Villaverde, ático 134 metros más 73 metros terraza, 3 dormitorios, 3 baños, garaje, piscina, barbacoa en terraza, 570.961 €. 94.999.917 ptas. 915751570.

GERCO Puerta Toledo, exterior, 153 metros, 4 dormitorios más 1 de servicio, 2 baños, terraza más terrazatendedero, calefacción y agua caliente central, garaje, buen edificio. 613.753 €. 102.119.906 ptas. 915751570.

GERCO Avda. Mediterráneo, 128 metros, 4 dormitorios, 2 baños, garaje, buena finca, para entrar, junto al metro, 725.750 €. 120.754.640 ptas. 915751570.

GERCO Puente Segovia, exterior, 190 metros, 4 dormitorios, diseño, esquina. 727.563 €. 121.056.297 ptas. 915751570.

15

N-VI Ctra. de La Coruña
Aravaca / Pozuelo / Majadahonda
Las Rozas / Boadilla del Monte

Urbenorte
LA CASA QUE QUIERES
LAS ROZAS
Pisos de 2, 3, 4 dormitorios, áticos, bajos con jardín...
Con garaje y trastero.
En urb. con piscina, pádel...
Desde 298.000 €
91 640 41 09
www.urbenorte.com

150.000/240.000 €

GERCO Los Ángeles de San Rafael, piso 2 dormitorios, bonitas vistas, reformado, ascensor, buena zona. 150.192 €. 24.989.848 ptas. 915751570.

SAN SEBASTIÁN DE REYES, iiestrenar!!, magnífico precio, iipiscina y garaje!!, desde 57 metros aproximados, desde 161.928 €. 915903380.

MIRAFLORES. Pisos estrenar, un dormitorio 57 metros, dos dormitorios, 68 metros, primeras calidades, céntrico, desde 165.900 €. GILMAR 918499099. Ref. 1086

ARAVACA. Estudio muy bien comunicado, posibilidad de apartamento, muy luminoso. 190.000 €. GILMAR. 913071159. Ref. 20183

ESCORIAL. Piso de 1 dormitorio con plaza de garaje y trastero. Obra nueva, puerta de entrada acorazada, tarima flotante, armarios empotrados, forrados y vestidos, cocina amueblada, caldera individual, ascensor, entrega abril 2008. Precio: 196.000 €. 915433056.

VILLALBA. Peñanevada, estación, impecable, salón con chimenea, dos dormitorios, trastero, piscina, posibilidad de garaje. 198.000 €. GILMAR 918500000. Ref. 1106

OCASIÓN. Se vende piso. El Boalo, Avenida de los Prados nº6 (Madrid) Piso de 62m2, 2 dormitorios con armarios empotrados, salón- comedor con chimenea, terraza con magníficas vistas a la Pedriza y Navacerrada, 1 baño, cocina totalmente amueblada con una terraza cerrada, 1 trastero, jardín y piscina comunitaria. 204.344 €. (34.000.000 pts) 660980049. 918427606.

VILLALBA, planetocio, apartamento, 67 construidos, estrenar, garaje, ascensor 206.000 €. GILMAR 918500000. Ref. 1156

VILLALBA. Peñanevada 1, dos dormitorios, baño, salón-comedor, cocina, terraza, trastero, zonas comunes, céntrico. 209.000 €. GILMAR 918500000. Ref. 1009

VILLALBA, Los Valles, salón con chimenea, tres dormitorios, amplias zonas comunes, 210.000 €. GILMAR 918500000. REF- 1175

MATALPINO. Dúplex 142 metros, tres dormitorios, dos baños, dos salones, terraza, piscina, vistas. 210.354 €. GILMAR. 918499099. Ref. 1125

VILLALBA, estación, parque Coruña, tres dormitorios, dos baños, garaje, trastero, magníficas zonas comunes 215.000 € GILMAR 918500000 REF-1190

VILLALBA PUEBLO, piso un dormitorio, un baño, terraza 26 metros, vistas 215.162 €. GILMAR 918500000. Ref. 1151

ESCORIAL. Junto Estación, piso 80 metros, dos dormitorios, luminoso. 216.000 €. GILMAR 918499099 Ref. 1122

VILLALBA. Peña Nevada. 1 piso céntrico 70 construidos, tres dormitorios, trastero, piscina, tenis, zona tranquila. 222.400 €. GILMAR 918500000. REF-983

SAN LORENZO DE El Escorial, piso, tres dormitorios, baño, aseo, terraza, piscina. 228.000 €. GILMAR 918500000. Ref. 1147

VILLALBA. Piso reformado 104 construidos, tres dormitorios, antes cuatro, dos baños, piscina, tenis, zona tranquila. 234.500 €. GILMAR 918500000. REF-897

GERCO Valdemorillo. 65 metros, 2 dormitorios, patio de 16 metros, 235.000 € 39.100.710 ptas. 915751570.

COLMENAR VIEJO, Piso 85 m2 constr., (74 m2 útiles), 3 dormitorios, 1 baño, salón, terraza, tendedero, puerta acorazada. Instalación gas natural. DX0614 240.000 € 918486081/ 918457838 lookandfind

240.000/360.000 €

GALAPAGAR. Dúplex, 85 construidos, perfecto estado, piscina, garaje, ascensor. 240.500 €. GILMAR 918499099. REF-1042

GUADARRAMA Jarosa II. Piso tres dormitorios, dos baños, ascensor, amplio trastero, muy buenas zonas comunes, junto casco urbano y bus Madrid. 252.000 €. GILMAR 918499099. Ref. 1110

GERCO Nacional VI- Collado Villalba, apartamento 54 metros, muy luminoso, para entrar piscina, tenis. 252.425 €. 42.000.000 ptas. 915751570.

NAVACERRADA, amplio salón con chimenea y terraza, dos dormitorios, un baño, garaje y trastero. 258.500 €. GILMAR 918499099. REF-1178

BOADILLA. Piso 3 dormitorios, muy luminoso. Recién reformado. Oportunidad inversión. 264.000 €. GILMAR 916339944. Ref. 21145

COLLADO VILLALBA, estrenar, 65 metros construidos, dos dormitorios, dos baños, garaje, trastero 270.000 €. GILMAR 918500000. Ref. 1155

GERCO Alpedrete, piso exterior, 3 dormitorios, 1 baño, 2 terrazas grandes, piscinas, club social. 273.435 €. 45.495.756 ptas. 915751570.

MAJADAHONDA. Céntrico, 2 dormitorios, finca moderna. 274.000 €. GILMAR. 916392025. Ref. 16056

VILLALBA PUEBLO, dúplex 106m estrenar, magnífico salón, dos dormitorios, tres baños, garaje, trastero, céntrico, único. 276.000 €. GILMAR 918500000. Ref. 19648

EL ESCORIAL, céntrico, piso 96 metros, dos dormitorios, dos baños, garaje, trastero, piscina, estrenar 285.000 €. GILMAR 918499099. Ref. 1202

BOADILLA Pueblo. Piso 3 dormitorios. Inmejorable ubicación. Vistas. 288.400 €. GILMAR. 916339944. Ref. 16293.

ALPEDRETE. Centro, impecable, ascensor, cuatro dormitorios, dos baños, garaje. 295.000 €. GILMAR 918499099. REF-987

GERCO Nacional IV Parla, piso 100 metros, 4 dormitorios, 2 baños, garaje, trastero, magnífica ubicación, excelentes calidades, 303.440 € 50.488.168 ptas. 915751570.

LAS ROZAS. Punta Galea, piso de 65 metros con 2 dormitorios, acabados en mármol. Bien comunicado. 312.000 €. VEN3839 916404109 www.urbenorte.com

BOADILLA. Piso 2 dormitorios, 1 baño, gran office, céntrico y tranquilo, impecable. 315.000 €. GILMAR. 916339944. Ref. 18119

MAJADAHONDA. Céntrico. Pisos a estrenar de 1 2 dormitorios, desde 327.000 €. GILMAR 916392025.

VILLANUEVA DEL PARDILLO , junto Majadahonda. Piso muy cuidado, 2 dormitorios, terraza-jardín de 34 m2, plaza de garaje, zonas comunes con piscina. 330.000 €. 663079328.

NAVACERRADA, duplex impecable, amplio salón, dos dormitorios, para entrar a vivir. 330.000 €. GILMAR 918499099. REF-1181

ARAVACA. Apartamento moderno amplio, 60 metros, céntrico, salón, dormitorio, baño, cocina independiente, tendedero, finca de tres años. 345.000 €. GILMAR 913071159. Ref. 18152

LAS ROZAS. Herón City, amplio piso de 90 metros con 2 dormitorios y 2 baños. Terraza, garaje, trastero, urbanización de lujo, piscina y pádel. Buen precio. 348.000 €. VEN3837 916404109 www.urbenorte.com

MAJADAHONDA, Estrenar 80 metros, terraza 18 metros, céntrico 350.000 €. GILMAR 916392025. Ref. 21281

LAS ROZAS. Punta Galea, bonito piso muy luminoso de 2 dormitorios. Buenas vistas. Urbanización muy tranquila. 350.200 €. VEN3838 916404109 www.urbenorte.com

SANCHINARRO, nueva construcción, calidades, urbanización privada con jardines, piscina, garaje, 55 metros aproximados, 353.000 €. 915903380.

LAS ROZAS- Heron-city. Piso confortable y acogedor, con amplia terraza, muy luminoso. Dispone de 2 dormitorios, cuarto de baño y aseo, situado en zona muy bien comunicada, 359.470 €. VEN3814 916404109 www.urbenorte.com

LAS ROZAS. Herón City, ático muy luminoso de 86 metros, 2 dormitorios, cocina totalmente equipada, situado en zona bien comunicada. 359.470 €. VEN3815 916404109 www.urbenorte.com

VILLANUEVA DEL PARDILLO Pisos a estrenar, excelentes calidades, 3 y 4 dormitorios con garaje y trastero en urbanización cerrada con piscina y zonas verdes. Desde 360.000 €. Infórmese. 916404109.

Más de 360.000 €

● LAS ROZAS-PINAR
PISO 120 METROS, 3 DORMITORIOS (OPCION 4), 2 BAÑOS COMPLETOS, ATICO SIN TERRAZAS. ORIENTACION SUROESTE, MUY LUMINOSO. URBANIZACION CERRADA, PISCINA, TENIS, ZONAS INFANTILES. GARAJE Y TRASTERO. JUNTO ESTACION CERCANIAS EL PINAR Y ZONAS COMERCIALES. 370.000 €. NO AGENCIAS. 639767884.

● A-6
EL GUIJO. URGE VENTA, ESTRENAR, TOTALMENTE REFORMADO DE DISEÑO, SALÓN 60 METROS, 3 DORMITORIOS, 2 BAÑOS, 1 GARAJE, MAXIMAS CALIDADES, MUY LUMINOSO, GRANDES ZONAS COMUNES, PISCINAS, PÁDEL, TENIS, CENTRO COMERCIAL, ETC. 372.000 € INUTIL AGENCIAS 691807690

MAJADAHONDA Piso 86 metros, estrenar, céntrico 377.000 € GILMAR 916392025 Ref- 17360

VILLALBA, Zona tranquila, estrenar, adosado, 200 metros, urbanización cerrada, dos salones, cocina amueblada, terraza ático, magníficas vistas, ocasión. 390.000 €. GILMAR 918500000. Ref. 1101

ARAVACA, estación. Piso perfecto estado 2 dormitorios, 2 baños, garaje, piscina, gimnasio, padel, zona infantil, sauna y frente a la estación del tren de cercanías en Aravaca. 390.000 €. GILMAR 913071159. Ref. 18854

LAS ROZAS. El Cantizal, piso de 118 metros con 2 dormitorios y 2 baños. Terraza de 17 metros. Garaje, trastero, urbanización con buenas calidades, zonas comunes amplias. . VEN3840 916404109 www.urbenorte.com

LAS ROZAS. Európolis, piso amplio de 115 metros con 2 dormitorios y dos baños, amplia cocina. Terraza, garaje y trastero. Urbanización con 2 piscinas, pádel, gimnasio y sauna. 396.600 €. VEN3832 916404109 www.urbenorte.com

ROZAS. Céntrico, 4 dormitorios, 2 baños, a/a, finca moderna. 406.000 €. GILMAR. 916392025. REF. 11907

LAS ROZAS. Punta Galea, ático de 95 metros con 2 dormitorios y 2 baños. Terraza de 16 metros. Acabados de buenas calidades. Garaje, trastero, urbanización con piscina, pádel y zonas verdes. 406.850 €. VEN3834 916404109 www.urbenorte.com

LAS MATAS. Piso a estrenar de 3 dormitorios y dos baños. Amplio y muy luminoso salón. Preciosas vistas. Bien comunicado. Terraza, garaje y trastero. 412.000 €. VEN3835 916404109 www.urbenorte.com

LAS ROZAS. Parque Empresarial, piso de 110 metros con 3 dormitorios y 2 baños. Garaje, trastero. Urbanización con 2 piscinas, pádel y zona infantil. 415.000 €. VEN3845 916404109 www.urbenorte.com

BOADILLA Pueblo, ático dúplex, 125 metros, 4 dormitorios, magníficas vistas. 418.552 €. GILMAR. 916339239. Ref. 14688

POZUELO, precioso piso de 100 m2, dos dormitorios, dos baños completos, dos terrazas, garaje, trastero, en urbanización cerrada próxima a Hipercor, zonas comunes ajardinadas, parque infantil, piscina, servicio de seguridad. 420.000 €. 636595961.

SAN LORENZO DE El Escorial. Dúplex 167, cuatro dormitorios, tres baños, vistas, piscina, céntrico. 430.000 €. GILMAR 918500000. Ref. 1142

LAS ROZAS. El Pinar, amplio piso de 129 metros, 4 dormitorios, 2 baños, 1 aseo, salón de 30 metros, garaje, trastero, urbanización con piscina, zonas verdes, aire acondicionado, vistas al Monte del Pardo. 439.000 €. VEN3823 916404109. www.urbenorte.com

LAS ROZAS. El Cantizal, piso de 126 metros con 3 dormitorios, 2 baños, muy luminoso, amplia terraza, bonita urbanización, bien comunicado. 442.900 €. VEN3833 916404109 www.urbenorte.com

LAS ROZAS. Punta Galea, precioso piso de 112 metros con 3 dormitorios, 2 baños. Muy luminoso y en perfecto estado. Urbanización con 3 piscinas, pádel, zonas amplias, jardín, garaje y trastero. 442.900 €. VEN3844 916404109 www.urbenorte.com

ROZAS. Burgo, fantástico 120 metros, 3 dormitorios, salón 36 metros, impecable, garaje, sauna, squash, piscina, vigilancia. 443.000 €. GILMAR. 916392025. Ref. 14815

● LAS ROZAS,
NAVALCARBÓN, ÚLTIMA VIVIENDA. OPORTUNIDAD 3 DORMITORIOS A ESTRENAR 30 METROS TERRAZA. 450.000 €. INCLUIDO GARAJE Y TRASTERO. DIRECTAMENTE PROMOTORA. ABSTENERSE AGENCIAS. 665800986 685520087

BOADILLA. Sector B, impecable, 3 dormitorios, zonas comunes, garaje, trastero. 450.000 €. GILMAR. 916339944. Ref. 19972

LAS ROZAS. Herón City, bajo- dúplex de 130 metros, 40 metros de jardín, 3 dormitorios, 3 baños, buena orientación, muy luminoso, garaje, trastero. 450.000 €. VEN3841 916404109 www.urbenorte.com

ROZAS. 148 metros, 4 dormitorios, 2 baños, aseo, piscina, garaje doble. 451.000 €. GILMAR 916392025. Ref. 15354

MAJADAHONDA. 110 metros, zona Golf, urbanización, garaje, trastero. 455.000 €. GILMAR. 916392025.

LAS ROZAS. Parque París, áticodúplex totalmente reformado, 135 metros con 4 dormitorios, 3 baños, muy luminoso, terrazas, vistas a la sierra, garaje, trastero, portero físico. 460.000 €. VEN3826 916404109 www.urbenorte.com

LAS ROZAS 120 metros, dos terrazas, garaje, piscina, 468.800 €. 914461111. www.aginsur.es

GERCO Las Rozas- Parque Empresarial, mejor zona, exterior, 120 metros, 4 dormitorios, 2 plazas de garaje, zona deportiva, 474.000 €. 78.866.964 ptas. 915751570.

BOADILLA Sector B, piso 115 metros, 3 dormitorios, garajes, zonas comunes. 475.000 €. GILMAR. 916339944. Ref. 14230.

ROZAS. Navalcarbón, 3 dormitorios, año 2004, garaje, trastero, piscina. 480.000 €. GILMAR. 916392025. Ref. 17262

MAJADAHONDA, 118 preciosa reforma urbanización céntrica 480.000 € GILMAR 916392025 REF-18847

POZUELO. Magnífico, 4 dormitorios, urb. cerrada, piscina, vigilancia 24 horas, garaje, padel, oportunidad. 490.000 €. GILMAR 913071159. Ref. 15714

MONTERROZAS. 150 metros, buena urbanización, 2 garajes, trastero. 492.000 €. GILMAR. 916392025. Ref. 15546

POZUELO. Bajo con jardín 68 metros, piscina, padel, tenis, trastero, 2 garajes, año 2004. 500.000 €. GILMAR 913071159. Ref. 19783

GERCO Las Rozas, 128 metros, 4 dormitorios, garaje, trastero, piscinas, vigilante, urbanización residencial. 510.860 €. 85.000.000 ptas. 915751570.

MAJADAHONDA. 128 metros, 4 dormitorios, urbanización, garaje. 517.000 €. GILMAR 916392025. Ref. 19202

ROZAS. 160 metros, año 2004, garaje, trastero, piscina. 520.000 €. GILMAR. 916392025. REF. 11889

ROZAS. Montecillo, estrenar Bosquepino, 140 metros, 3 dormitorios, magníficas calidades, garaje, trastero, amplias zonas comunes, vigilancia. 520.000 €. GILMAR. 916392025.

ROZAS, Burgo, ático 220 metros, muy luminoso, 4 dormitorios, terraza 40 metros, salón 38 metros, urbanización cerrada con vigilancia, piscina, gimnasio, etc. 520.000 €. GILMAR 916392025.

VILLAVICIOSA DE ODÓN. Bajo con jardín, 3 dormitorios, 2 baños, jardín 130 metros, magníficas calidades y zonas comunes, 1 año antigüedad, inmejorable ubicación. 530.000 €. GILMAR. 916339944. Ref. 16141

VILLAVICIOSA, Campodón. Bajo jardín 3 dormitorios. Urbanización lujo. 2 garajes, trastero. Inmejorable acceso. 530.000 €. GILMAR 916339944. Ref. 16141

MAJADAHONDA Piso señorial, 180 metros, 4 dormitorios, salón 40 metros, jardines, tenis, piscina, impecable. 540.000 €. GILMAR. 916392025. Ref. 13478.

ROZAS. Cantizal, ático 4 dormitorios, terraza 45 metros, 2 garajes, trastero, piscina. 540.000 €. GILMAR. 916392025. Ref. 17710

BOADILLA. Bajo con jardín 140 metros, jardín 100, 3 dormitorios, zonas comunes, plaza garaje, trastero en vivienda, impecable. 540.000 €. GILMAR. 916339944. Ref. 19911

POZUELO. Piso Avda. Europa, 135 metros, seguridad 24 horas, piscina, garaje, impecable. 540.000 €. GILMAR 913071159. Ref. 16210

POZUELO. 4 dormitorios, urbanización cerrada con guardería, piscina, garaje y trastero. 540.000 €. GILMAR. 913071159. Ref. 17284

BOADILLA. Sector B, bajo-jardín 3 dormitorios. 80 metros jardín, excelentes zonas comunes,garaje, trastero. Impecable. 545.000 €. GILMAR 916339944. Ref. 16766

BOADILLA. Ático- dúplex, 210 metros, 3 dormitorios, buhardilla 60 metros, terraza 25, 1 garaje, trastero, zonas comunes, oportunidad. 550.000 €. GILMAR. 916339944. Ref. 20613

POZUELO hipercor, ático-dúplex, trastero, garaje, urbanización, nuevo. 550.000 €. GILMAR 913071159. REF-20603

NAVACERRADA, Pareados, 270 metros, 4 dormitorios, 3 baños, buhardilla, garaje, domóticos. 550.000 € - HERSAU 915221111 Ref. 30093

POZUELO. Bajo con 30 m terraza, 2 dormitorios, 2 baños, 1 plaza de garaje, trastero, piscina, tenis, pádel. 556.500 €. GILMAR. 911310800. Ref. 14270

MAJADAHONDA. 140 metros, 36 metros terraza, garaje, urbanización. 558.000 €. GILMAR 916392025. Ref. 20513

GERCO Las Rozas, urbanización lujo, 160 metros, 4 dormitorios, 3 baños, zona de servicio, terraza 105 metros, piscina, jardín, tenis, vigilancia 24 horas. 562.900 €. 104.615.197 ptas. 915751570.

POZUELO, Avenida de Europa, OCASIÓN, 142 metros, tres dormitorios. Dos baños, garaje, trastero, piscina, padel, vigilancia 24 horas. Urbanización. 565.000 € GILMAR 913071159 REF- 19104

MAJADAHONDA 137 metros zona Estación, urbanización, garaje. 570.000 € GILMAR 916392025 Ref-18058

CIUDAD DE LA IMAGEN. Precioso piso, 130 metros, 3 dormitorios, 2 baños, zonas comunes con piscina y p576.000 €. GILMAR. 911310800. Ref. 16085

MAJADAHONDA Golf, 137 metros, 4 dormitorios, vistas, 582.000 € GILMAR 916392025 Ref- 5073

MAJADAHONDA. 5 dormitorios, céntrico, urbanización, garaje. 583.000 €. GILMAR 916392025. Ref. 20357

MAJADAHONDA. 144 metros, 70 precioso jardín. Impecable, 2 garajes, urbanización. 586.000 €. GILMAR. 916392025. Ref. 15670

BOADILLA. Sector B. Bajo-jardín dúplex, 5 dormitorios, terraza 85 metros, 70 jardín. Mejorurbanización. 590.000 €. GILMAR 916339944. Ref. 15556

BOADILLA, Sector B. Bajo-jardín dúplex, 5 dormitorios, terraza 85 metros, 70 jardín. Mejor urbanización. 590.000 €. GILMAR 916339944. Ref. 15556

ARAVACA. Urbanización cerrada, 1 año antigüedad, vigilancia 24 horas, 3 dormitorios, 2 garajes, piscina, pádel, etc..590.000 €. GILMAR 913071159.

MAJADAHONDA. 136 metros, 150 parcela, 4 dormitorios, excelente urbanización 595.000 €. GILMAR 916392025. Ref.15753

ANUNCIOS EN EL MUNDO
QUE VENDEN DE VERDAD
NuevaVía COMUNICACION INTEGRAL
91 517 61 28
Fax. 91 517 24 33
Paseo de Yeserías, 15-1º. Madrid 28005

ANUNCIOS BREVES

POZUELO. Avda Europa piso impecable, 136 metros, gran salón, garaje, 3 dormitorios, urbanización con piscina, gimnasio, parque infantil 595.000 €. GILMAR 913071159. REF-20875

MAJADAHONDA 161 metros, 98 terraza, 3 dormitorios, estar. Garaje, 598.000 €. GILMAR. 916392025. Ref. 15009.

POZUELO. Avda Europa, 3 dormitorios, 2 baños, 2 garajes, piscina, trastero, terraza. 599.760 €. GILMAR 913071159. Ref. 10002

VILLAVICIOSA Centro, edificio rehabilitado, tres plantas, diseño interior, fachada de ladrillo de Era. 600.000 €. GILMAR. 916339944. Ref. 12435.

ARAVACA. Piso 4 plantas, ideal oficina o clínica. 600.000 €. GILMAR. 913071159. Ref. 13649

PRADO SOMOSAGUAS. Precioso bajo con jardín, piscina, seguridad 24 horas, 2 dormitorios. 600.000 €. GILMAR. 911310800. Ref. 13856

SOMOSAGUAS. Tres dormitorios, muy buen estado, garaje, piscina climatizada, piscina verano, pádel, urbanización. 615.000 €. GILMAR 913071159. Ref.18636

SANCHINARRO, impecable, jardines, piscina, trastero, 120 metros aproximados, mejoradas calidaes y distribución, 627.900 €. 915903380.

GERCO Majadahonda- Centro, 178 metros, 4 dormitorios, cocina con office, salón 40 metros, 2 terrazas, garaje, trastero, magnífica urbanización con jardín y piscina, 630.000 €. 104.823.180 ptas. 915751570.

MAJADAHONDA precioso dúplex, 165 metros, impecable, excelente urbanización, garaje. 630.000 €. GILMAR. 916392025. Ref. 9925

AVENIDA EUROPA. 3 dormitorios, jardín 270 metros, garaje, vigilancia 24 horas, piscina, parque infantil y garaje. 630.000 €. GILMAR. 913071159. Ref. 19568

MAJADAHONDA. Dúplex céntrico, 165 metros, preciosa reforma, piscina, garaje. 650.000 €. GILMAR. 916392025. Ref. 13273

BOADILLA Viñas viejas. Ático-dúplex de 192 metros, 3 dormitorios, 2 baños, 2 plazas de garaje, trastero. Calidades y diseño. Piscina, gimnasio con sauna. 652.674 €. GILMAR. 916339944. Ref. 16589.

MAJADAHONDA. Montepilar, lujo, piso llave en mano de 3 dormitorios, 2 garajes, urbanización espectacular. 654.000 €. GILMAR. 916392025.

MAJADAHONDA Monte Pilar, estrenar, 132 metros, mejor urbanización, 2 garajes. 660.000 €. GILMAR 916392025. Ref. 15438

VALDEMARÍN. Bajo con jardín 120 construidos, 208 jardín, piscina, trastero, garaje, impecable. 660.000 €. GILMAR 911310800. Ref. 18671

SOMOSAGUAS, Duplex, bajo con jardín, urbanización, impecable, tres dormitorios, garaje, trastero, piscina, padel, vigilancia, 137 metros, 690.000 € GILMAR 913071159 REF-19181

GILMAR Dúplex, 3 dormitorios, 2 baños, jardín 50 m2, garaje, piscina, trastero. 700.000 €. GILMAR Ref. 9841

MAJADAHONDA. 188 metros, 50 terraza, 4 dormitorios, 2 baños, situadísimo. 712.000 €. GILMAR. 916392025. Ref. 9343.

PRADO SOMOSAGUAS. Piso 206 metros construidos, perfecto estado, garaje, tenis, piscina. 720.000 €. GILMAR 911310800. Ref. 19298

MAJADAHONDA. 170 metros, 3 dormitorios, 3 baños, estar, 49 metros terraza, urbanización, garaje, precioso. 721.000 €. GILMAR. 916392025. Ref. 13209

POZUELO- Hipercor. Ático dúplex, 2 terrazas, 170 construidos, trastero, garaje, 4 dormitorios, 3 baños, vigilancia. 721.000 €. GILMAR 913071159. Ref. 20161

MAJADAHONDA 157 metros, 33 metros de terraza, excelentes vistas, urbanización. 745.000 €. GILMAR 916392025. Ref. 7860.

MAJADAHONDA, Duplex, 16345 terraza, 2 garajes, 750.000 € GILMAR 916392025 REF- 19948

VALDEMARÍN. 105 metros, lujo, estrenar, dos dormitorios, dos baños, terraza 116 metros, garaje, piscina, aire acondicionado. 750.000 €. GILMAR. 911310800. Ref. 15801

VALDEMARÍN. Bajo con jardín a estrenar, 2 dormitorios, 2 baños, 90 metros, piscina, padel, garaje. 757.000 €. GILMAR. 911310800. Ref. 14300

VILLALBA, Colonia Avenida, 350 construidos, cuatro dormitorios, dos plantas, 1700 parcela ajardinada, piscina, cenador, 770.000 € GILMAR 918500000 REF-1191

PLANTÍO. Piso estrenar, 176 metros, 4 dormitorios, piscina, 3 garajes, calidades. 775.000 €. GILMAR 911310800. Ref. 15502

BOADILLA. Viñas viejas. Pareado 270 metros, jardín 100 metros, vistas, garaje, urbanización cerrada, piscina. Estrenar. 789.500 €. GILMAR 916339944. Ref. 19906

BOADILLA. Pareado estrenar 270 metros, 80 jardín, 4 dormitorios, garaje, zonas comunes. 789.500 €. GILMAR 916339944. Ref. 19270

HIPERCOR. Excelente ático, entrar, urbanización cerrada, vigilancia 24 horas, buenísima comunicación. 790.000 €. GILMAR 913071159. Ref. 14049

ARAVACA. Pareado, 338 construidos, piscina, 2 garajes, excelente zona. 790.000 €. GILMAR 913071159. Ref. 18327

ARAVACA urbanización, 140 metros + terraza 15 metros, garaje, piscina, trastero, jardín, nuevo. 790.000 €. 914461111. www.aginsur.es

ARAVACA. Urbanización nueva, 140 metros + terraza 15 metros, garaje, piscina, trastero, 790.000 €. 914461111. www.aginsur.es

MAJADAHONDA. Dúplex 268 metros, 4 dormitorios, 2 garajes, urbanización, impecable. 798.000 €. GILMAR 916392025. Ref. 12703

PRADO SOMOSAGUAS. Fantástico piso 3 dormitorios, urbanización cerrada, amplias zonas verdes, garaje, trastero, piscina, pádel 2 garajes, vigilancia 24 horas. 799.000 €. GILMAR. 911310800. Ref. 18762

● PRADO SOMOSAGUAS.
IMPECABLE. 205 METROS, 4 DORMITORIOS, SALÓN 40 METROS, 3 BAÑOS, ASEO, TERRAZA, GARAJE DOBLE, GRAN TRASTERO. PISCINA, PADDLE, TENIS. VIGILANCIA 24 HORAS. 825.000 €. 917119366. 687852235. NO AGENCIAS.

TORRELODONES, pueblo, mejor zona, 330 metros construidos, dos salones, amplia buhardilla, 830 parcela 840.000 € GILMAR 918500000 REF-600

SOMOSAGUAS. Ático- dúplex, impecable, urbanización, 170 metros, cuatro dormitorios, tres baños, garaje dos coches, piscina, padel. 845.000 €. GILMAR. 913071159. Ref. 16400

MAJADAHONDA duplex 263 metros, reformado, excelente urbanización. 870.000 € GILMAR 916392025 Ref- 16919

MAJADAHONDA Dúplex 250 metros, 6 dormitorios, 4 baños, excelente urbanización. 873.000 €. GILMAR. 916392025.

PRADO DE SOMOSAGUAS. 4 habitaciones, 3 baños, 2 plazas garaje, piscina, pádel, tenis. 880.000 €. GILMAR. 911310800. Ref. 15232

MAJADAHONDA. 196 metros, 4 dormitorios, fabulosa urbanización. 890.000 €. GILMAR. 916392025. Ref. 19107

ARAVACA. Rinconada, 190 metros, reformar, tres dormitorios, mejores zonas comunes, piscinas, tenis, fútbol, baloncesto, balonmano, patinaje, dos garajes. 890.000 €. GILMAR. 913071159. Ref. 17228

ARAVACA bajo con jardín 140 construidos, 160 jardín, gran salón, impecable. 890.000 €. GILMAR 913071159.Ref. 19784

MAJADAHONDA Piso 5 dormitorios, 3 baños, 2 garajes, Monte Pilar, 895.000 € GILMAR 916392025 Ref-16574

MAJADAHONDA. Vaguada Arcipestre, 255 metros, 71 terraza ático, 5 dormitorios, 4 baños, urbanización, garaje, trastero. 900.000 €. GILMAR. 916392025. Ref. 11614

GERCO Pozuelo de Alarcón-Prado de Somosaguas, piso 270 metros, 5 dormitorios, 3 baños, terraza, 2 plazas de garaje, trastero, muy bien comunicado, seguridad 24 horas. 913.500 €. 151.993.611 ptas 915751570.

PRADO SOMOSAGUAS. Bajo con jardín de 80 metros, 150 construidos, 2 garajes, 2 piscinas, gimnasio. 940.000 €. GILMAR 911310800. Ref. 18673

MAJADAHONDA. 195 metros, una planta, urbanización lujo. 950.000 €. GILMAR. 916392025. Ref. 12705.

MAJADAHONDA. 213 metrso, vistas fabulosas, 2 garajes. 965.000 €. GILMAR 916392025. Ref. 20010

MAJADAHONDA, 220 metros, una planta, Monte Pilar 980.000 €. GILMAR 916392025. Ref. 21286

MAJADAHONDA, 211 metros ático una planta, Monte Pilar 990.000 €. GILMAR 916392025. REF-19854

VALDEMARÍN. Ático dúplex 180 metros, tres dormitorios, piscina, dos garajes, pádel. Urbanización, magníficas vistas al Pardo. 1.000.000 €. GILMAR 911310800. Ref. 16053

PRADO SOMOSAGUAS Mejor urbanizacion, piso 4 dormitorios, terraza 50 metros, piscina, paddel, 2 plazas garaje y muy amplio. 1.000.000 €. GILMAR 911310800. Ref. 15346

MAJADAHONDA. 262 metros, vistas Monte Pilar. 1.030.000 €. GILMAR 916392025.

GILMAR -Pozuelo. Precioso ático dúplex, nuevo, 250 construidos, piscina, 2 plazas garaje, terraza 26 metros, vistas. 1.095.000 €. GILMAR. 913071159. Ref. 13491

VALDEMARÍN, precioso piso, 2 garajes, salón 50 metros, 4 dormitorios + servicio, urbanización privada con pádel, tenis y piscina 1.170.000 €. GILMAR 911310800. REF-20445

PRADO SOMOSAGUAS. Dúplex, terraza 150 metros, garaje, piscina, trastero. 1.180.000 €. 914461111. www.aginsur.es

TORRELODONES, La Berzosilla, 450 construidos más casa de invitados, dos plantas, impecable, 2400 magnífica parcela 1.200.000 € GILMAR REF- 1189

PLANTÍO. Bajo con jardín, estrenar 184 m, 225 parcela, 3 dormitorios, 2 baños, 1 aseo. 1.200.000 €. GILMAR. 911310800. Ref. 13777

VALDEMARÍN. Ático dúplex, 220 metros, 70 terraza, cinco dormitorios, 2 garajes, piscina, pádel, vistas, impecable. 1.250.000 €. GILMAR. 911310800. Ref. 16155

VALDEMARÍN. Ático dúplex, mejor urbanización, 210 metros, piscina, pádel, garaje, vigilancia 24 horas. 1.300.000 €. GILMAR 911310800. Ref. 16270

VALDEMARÍN. Ático- dúplex, precioso 220 construidos, 80 terraza, vistas al Pardo, garaje 2 plazas, piscina, zona infantil, trastero. 1.320.000 €. GILMAR. 911310800. Ref. 17543

VALDEMARÍN. Ático espectacular, excelentes calidades, prácticamente a estrenar. 1.325.000 €. GILMAR. 911310800. Ref. 15522

MONTECLARO. Independiente 400 metros, 1.900 parcela, 6 dormitorios, piscina. Modelo encinar. 1.400.000 €. GILMAR 916339944. Ref. 15888

● A-6
MAJADAHONDA. URGE VENTA, CHALET INDEPENDIENTE, ESTRENAR, MAXIMAS CALIDADES. 500 METROS PARCELA, 400 CONSTRUIDOS, 5 DORMITORIOS, AMPLIAS ESTANCIAS, SALÓN 45 METROS, PISCINA, MUY LUMINOSO. NO AGENCIAS. 1.507.000 € 250.743.702 PTS. 691807690

MAJADAHONDA Monte Pilar 360 metros, una planta, 80 metros, salón nuevo, 1.600.000 € GILMAR 916392025 Ref- 18678

BOADILLA. Valdecabañas. Individual 630 metros, 2.250 parcela, piscina. Magníficas vistas. Estrenar. 1.837.000 €. GILMAR 916339944. Ref. 18000

LA FINCA- Somosaguas fantástico independiente entrar, calidades, máxima seguridad 3.900.000 €. GILMAR 911310800. Ref. 21120

Sin definir precio

TORRELODONES. Pueblo, dúplex lujo, estrenar, 3, 4 dormitorios, urbanización privada, piscina, garaje y trastero. GILMAR. 916392025.

ABRIMOS todos los sábados, domingos y festivos. ¿Busca piso, chalé, oficina, local... en Las Rozas y alrededores? Disponemos de una gran variedad de inmuebles donde poder elegir el suyo. Visítenos. URBENORTE LAS ROZAS. C/ Camilo José Cela 11. 916404109.

LAS ROZAS. El Cantizal, bajo con jardín de 2 dormitorios y 2 baños. Amplio salón. Aire acondicionado. Urbanización con piscina, pádel, gimnasio, seguridad 24 horas. 916404109. www.urbenorte.com

16
N-I Ctra. de Burgos
La Moraleja / Alcobendas
S. S. de los Reyes / Ctra. Colmenar (Tres Cantos)

150.000/240.000 €

● TRES CANTOS.
2 ÚLTIMOS LOFT, ÁTICOS. DESDE 71 M2. PLAZA DE GARAJE INCLUIDA, TERRAZA. ZONAS COMUNES. NUEVA CONSTRUCCIÓN. A ESTRENAR. DESDE. 180.000 €. 609600645.

GILMAR. Alcobendas, estudios y pisos de 1 y 2 dormitorios, buenas calidades, desde 180.000 €. 912093280.

GERCO Fuencarral, apartamento, edificio obra nueva, trastero, garaje opcional. 202.072 €. 33.621.952 ptas. 915751570.

GERCO Nacional I -Tres Cantos, loft dúplex, a estrenar, garaje, piscina, padel, vigilancia video portero, urbanización cerrada, 217.000 € 36.105.762 ptas. 915751570.

GERCO Nacional I- Tres Cantos, loft dúplex, a estrenar, garaje, piscina, paddel, vigilancia video portero, urbanización cerrada. 217.000 €. 36.105.762 ptas. 915751570.

GERCO Nacional I- Colmenar Viejo, casa unifamiliar, centro, 90 metros, 3 plantas, 2 baños, a estrenar, 221.500 € 36.854.500 ptas. 915751570.

MIRAFLORES DE LA Sierra; duplex (90 m2 útiles), 4 dormitorios, 2 baños, despensa. En casco urbano. Fachada a dos calles principales. Muy luminoso y con vistas a la sierra. DX0593 229.900 € 918486081/ 918457838 lookanfind

GERCO Nacional I -La Cabrera, dúplex 71 metros, 2 dormitorios, casa de piedra, 1 año de antigüedad, precioso, 239.400 € 39.832.808 ptas. 915751570.

240.000/360.000 €

GERCO Nacional I- Soto del Real, 74 metros, 2 dormitorios, 3ª planta, con ascensor, buena orientación, terraza, para entrar, jardines, garaje, trastero. 246.000 €. 40.930.956 ptas. 915751570.

GERCO Nacional I, 4 dormitorios, 2 baños, luminoso, muy buena situación, 294.496 € 49.000.000 ptas. 915751570.

GERCO Nacional I, piso exterior, 4 dormitorios, excelentes vistas, terraza, tendedero, para entrar, 300.025 € 49.919.960 ptas. 915751570.

GERCO San Sebastián de los Reyes, 92 metros, 3 dormitorios, garaje. 315.531 €. 52.499.941 ptas. 915751570.

GILMAR. Alcobendas, pisos de 1 y 2 dormitorios, buenas calidades, garaje opcional, entrega inmediata, desde 318.000 €. 912093280.

GERCO Nacional II- Alcobendas, exterior, 88 metros, 3 dormitorios, jardín, piscina, zona deportiva, acceso minusválidos, 340.829 €. 56.709.174 ptas. 915751570.

GERCO Nacional I- Sanchinarro, apartamento 66 metros, 1 dormitorio, lujo, trastero, garaje, piscina climatizada, termas y sauna, seguridad, circuito cerrado de televisión, 349.000 €. 58.068.714 ptas. 915751570.

GERCO Fuencarral, edificio obra nueva, 2 dormitorios, trastero, garaje opcional. 359.887 €. 59.880.158 ptas. 915751570.

Más de 360.000 €

GERCO Las Tablas, 82 metros, 2 dormitorios, 2 baños, trastero, amplia plaza garaje, urbanización con vigilancia 24 horas, jardín, piscina, parque infantil. 364.000 €. 60.564.504 ptas. 915756355.

GERCO Fuencarral, edificio obra nueva, 2 dormitorios, trastero, garaje opcional. 366.187 €. 60.928.390 ptas. 915751570.

GERCO Nacional I -San Sebastián de los Reyes, ático 80 metros más 40 metros de terraza , para entrar, con piscina, garaje, trastero, 393.750 € 65.514.488 ptas. 915751570.

GERCO Nacional I- Las Tablas, piso 125 metros, 4 dormitorios, 2 baños, trastero, garaje 2 plazas, piscina, urbanización cerrada, a estrenar. 427.000 €. 71.046.822 ptas. 915751570.

GERCO Nacional I- Las Tablas, 86 metros, 2 dormitorios, 2 baños, precioso, garaje, trastero, piscina paddel, entrega en octubre. 430.500 €. 71.629.173 ptas. 915751570.

GERCO Fuencarral, 112 metros, 3 dormitorios, 2 baños, garaje, buena finca. 442.500 €. 73.625.805 ptas. 915751570.

GERCO Sanchinarro, edificio singular premio arquitectura, 1 dormitorio, garaje, trastero, portero, solarium con piscina, jacuzzi de agua termal, a estrenar, impecable, súper lujo. 444.050 €. 73.883.703 ptas. 915751570.

GERCO Montecarmelo, nueva construcción, 110 metros, 2 dormitorios, 2 baños, terrazas, doble plaza garaje, piscina climatizada, gimnasio, trastero, muy luminoso. 452.000 €. 75.206.472 ptas. 915751570.

GERCO Fuencarral, dúplex, edificio obra nueva, 3 dormitorios, 3 baños, trastero, garaje opcional. 454.545 €. 75.629.924 ptas. 915751570.

GERCO La Moraleja -Arroyo de la Vega, apartamento obra nueva, lujo, 60 metros más 40 de terraza, garaje, piscina, padel, vigilancia 24 horas, urbanización cerada, 458.271 € 76.249.878 ptas. 915751570.

GERCO Alcobendas, muy luminoso, piso 100 metros, 69 metros de terraza, 3 dormitorios, 2 baños, garaje, trastero, excelente piso, para entrar, 472.500 € 78.617.385 ptas. 915751570.

GERCO Alcobendas- Paseo de la Chopera, nuevo, exterior, 135 metros, 3 dormitorios, 2 baños, calefacción central, jardín, piscina, garaje. 493.000 €. 82.028.298 ptas. 915751570.

GERCO Tres Olivos, 150 metros, 3 dormitorios, 2 baños, garaje, piscina, jardines, gimnasio, buenas calidades, próximo a metro, 540.900 € 89.998.187 ptas. 915751570.

● ARROYO VEGA.
130 METROS, 3 DORMITORIOS, 2 BAÑOS, SALÓN 28 METROS, TODO EXTERIOR, TERCERA PLANTA, TERRAZA 18 METROS, TRASTERO, DOS PLAZAS DE GARAJE, PISCINA, PÁDEL. 570.000 €. 620110091.

● ARROYO VEGA.
130 METROS, 3 DORMITORIOS, 2 BAÑOS, SALÓN 28 METROS, TODO EXTERIOR, TERCERA PLANTA, TERRAZA 18 METROS, TRASTERO, DOS PLAZAS DE GARAJE, PISCINA, PÁDEL. 570.000 €. 620110091.

GERCO Montecarmelo. Piso 158 metros, 4 dormitorios, 3 baños, 2 terrazas, urbanización cerrada, paddel, piscina, entrega 1 trimestre de 2008. 682.500 €. 113.558.445 ptas 915751570.

17
N-II Ctra. de Barcelona
Coslada / Torrejón
Alcalá de Henares

Hasta 150.000 €

GERCO Renales- Guadalajara, casa de piedra, 2 plantas más jardín, para reforma. 24.040 €. 4.000.000 ptas. 915751570.

GERCO Nacional II, a 16 kilómetros de Guadalajara, próximo a estación del AVE, apartamento de nueva construccción, exterior. 120.803 € 20.100.000 ptas. 915751570.

GERCO Nacional II- Alhama de Aragón, dúplex 148 metros, bonita plaza, preciosas vistas. 123.207 €. 20.499.920 ptas. 915751570.

GERCO Nacional II, a 16 kilómetros de Guadalajara, piso nueva construcción, 2 dormitorios, próximo a estación del AVE, 123.808 € 26.600.00 ptas. 915751570.

GERCO Sigüenza, mejor zona, 70 metros, buhardilla, 3 dormitorios, 2 terrazas, 138.233 € 23.000.000 Ptas. 915751570.

150.000/240.000 €

GERCO Nacional II- Sigüenza, casa de 2 plantas, para reforma, jardín 60 metros, 2 terrazas, zona histórica. 158.000 €. 26.288.988 ptas. 915756355.

GERCO Sigüenza, 106 metros, 4 dormitorios, salón, mucha luz, abuhardillado, buena zona, 162.273 € 27.000.000 Ptas. 915751570.

GERCO Nacional II- Alhama de Aragón, precioso piso céntrico, exterior, 3 dormitorios, 2 baños, bonitas vistas, hidromasaje, 162.273 €. 26.999.955 ptas. 915751570.

GERCO Guadalajara -Atienza, adosado, 3 plantas, 4 dormitorios, 2 baños, 5 años de construcción, preciosa pueblo medieval, 166.480 € 27.700.000 ptas. 915751570.

GERCO Coslada, exterior, 3 dormitorios, terraza, 233.494 € 38.850.133 ptas. 915751570.

240.000/360.000 €

GERCO Nacional II- Coslada, 104 metros, 3 dormitorios, 2 baños, totalmente exterior, 2 ascensores, calefacción. 314.430 €. 52.316.750 ptas. 915751570.

GERCO Torrejón de Ardoz, 114 metros, 4 dormitorios, 2 baños, finca de lujo, piscina, jardines. 330.030 €. 54.912.394 ptas. 915751570.

GERCO Nacional III -Santa Eugenia, 115 metros, 3 dormitorios, 2 baños completos, cerca polideportivo y Renfe, 330.536 € 54.996.563 ptas. 915751570.

TORREJÓN DE ARDOZ. Los fresnos. Ocasión. Piso 140 m2. Salón independiente 37 m2. 3 dormitorios grandes, una suite, antes 4. Aire acondicionado en toda la casa. Cocina amueblada con office. Tendedero. Despensa. 5 armarios empotrados. 2 baños completos. Todo exterior. Ventanales con jardineras en salón. Climat. Para entrar a vivir. Recién pintado en liso y estuco veneciano. Alarma. Garage opcional. Zonas comunes privadas. 336.000 €. Contactar 639134132.

Más de 360.000 €

GERCO Alcobendas, 90 metros, 2 dormitorios, terraza, trastero, urbanización privada, piscina, garaje, 5 años antigüedad, inmejorable situación, 432.759 € 72.005.038 ptas. 915751570 .

GERCO Alcalá de Henares, ático dúplex, semi nuevo, 132 metros más buhardilla, 5 dormitorios, 2 baños, zonas comunes, garaje, trastero, junto a Renfe. 441.700 €. 73.492.696 ptas. 915751570.

18
N-III Ctra. de Valencia
Sta. Eugenia / Rivas Vaciamadrid
Arganda

240.000/360.000 €

GERCO Santa Eugenia, exterior, 3 dormitorios, 2 baños, cocina equipada, armarios empotrados, bien comunicado. 300.300 €. 49.965.716 ptas. 915751570.

MAR DE CRISTAL. Tres dormitorios, baño, cocina amueblada, tendedero, terraza, ascensor, garaje opcional, reformado. 315.000 €. LOOK&FIND 917219401.

GERCO Zona Santa Eugenia, 87 metros, luminoso, 3 dormitorios, dos baños, garaje incluido en precio, zona muy tranquila, 338.800 € 56.371.576 ptas. 915751570.

GERCO Santa Eugenia, urbanización privada, seminuevo, 106 metros, 3 dormitorios, 2 baños, todo independiente. 358.000 €. 59.566.188 ptas. 915751570.

Más de 360.000 €

AVENIDA PILAR MIRÓ, 76. Rivas Vaciamadrid, estrenar, 3-4 dormitorios, bajos con jardín, áticos, dúplex, trastero, garaje, piscina, desde 367.000 € - HERSAU 915221111

GERCO Santa Eugenia, 92 metros, 3 dormitorios, 2 baños, reformado, mucha luz. 370.880 €. 61.709.240 ptas. 915751570.

GERCO Nacional III- Rivas Vaciamadrid, piso nuevo, magnífica urbanización cerrada, 115 metros, 4 dormitorios, 2 baños, garaje, trastero, jardines, piscina, polideportivo, arbolado, cámaras de seguridad. 428.400 €. 71.279.762 ptas. 915751570.

GERCO Nacional III, precioso piso, para entrar, 4 dormitorios, 2 baños, 2 plazas de garaje, trastero, piscina, zona deportiva, vigilancia 24 horas. 442.500 €. 73.625.805 ptas. 915751570.

GERCO Chinchón, casa siglo XVII, reformada, señorial, 3 plantas, 266 metros más 86 metros patio, 5 dormitorios, 2 baños, garaje 2 coches. 457.051 €. 76.046.822 ptas. 915751570.

19
N-IV Ctra. de Andalucía
Pinto / Valdemoro

Hasta 150.000 €

GERCO Nacional IV - Corral de Almaguer, obra nueva, pisos de 2 - 3 dormitorios, garaje, trastero, entrega 4º trimestre 2007, desde 100.970 € 16.799.994 ptas. 915751570.

150.000/240.000 €

JARDINES PRÍNCIPE, junto, estudio 45 metros, cocina americana, estrenar. 180.000 €. - HERSAU 915221111. Ref. 30061

GERCO Nacional IV- Valdemoro, 45 metros, exterior, ascensor, excelente situación. 185.000 €. 30.781.410 ptas. 915756355.

GERCO Nacional IV- Parla, 58 metros, 3 dormitorios, terraza, amueblado, para entrar. 199.500 €. 33.194.007 ptas. 915751570.

GERCO Nacional IV -Parla, exterior, 2 dormitorios, muy buenas calidades, para entrar, 205.920 € 34.262.205 ptas. 915751570.

GERCO Seseña, 94 metros, 2 dormitorios, 2 baños, garaje, trastero, piscina, jardines, bonito entorno, ocasión. 216.400 €. 36.005.930 ptas. 915751570.

GERCO Nacional IV, piso en Leganés, 60 metros, 3 dormitorios, 222.180 €. 36.967.641 ptas. 915751570.

240.000/360.000 €

GERCO Nacional IV -Fuenlabrada, piso exterior, 82 metros, terraza, excelente situación, buenas vistas, 261.285 € 43.474.166 ptas. 915751570.

GERCO Nacional IV- Ciempozuelos, exterior, 110 metros, 3 dormitorios, 2 baños, garaje, terrazas, mucha luz, junto piscinas municipales. 265.046 €. 44.099.943 ptas. 915751570.

GERCO Nacional IV- Valdemoro, muy luminoso, 115 metros, 3 dormitorios, 2 baños, piso exterior, centro ciudad. 284.250 €. 47.295.220 ptas. 915751570.

GERCO Nacional IV- Valdemoro, 104 metros, 3 dormitorios, luminoso, buena situación, terraza. 284.914 €. 47.405.700 ptas. 915751570.

ARANJUEZ. Junto Jardines Principe, dúplex estrenar, dos dormitorios, baño, aseo, garaje. 285.000 €. HERSAU. 915221111. Ref. 10895

PARQUE DEL MANZANARES. 90 metros, exterior, garaje, trastero, piscina, vigilancia. 287.000 €. GILMAR. 913643800. Ref. 14440

AHORA EN MECO Y TORREJÓN DEL REY
Hasta agotar existencias
PISOS
FUTUR HOGAR
* Superficie construida ** Duplex

LOCALIDAD	DORM.	M² *	GARAJE	TRASTERO	€ SIN IVA	HIPOTECA
MECO	1	58,03	SI	NO	161.175,00	137.965,80
	2	69,34	SI	NO	176.350,00	142.320,00
	3	97,94	SI	NO	238.056,00	201.020,00
TORREJÓN DEL REY	2 **	71,59	SI	SI	150.317,00	147.600,00
	2 **	72,72	SI	SI	153.912,00	150.100,00
	2	75,77	SI	SI	161.761,00	155.000,00

CONSÚLTANOS PARA TODO EL CORREDOR DEL HENARES
902 24 20 40 www.arco2000.es

MAJADAHONDA
Las Fuentes de Montepilar
iKasa
DESDE 538.709 €
VIVIENDAS TERMINADAS DE 3 A 5 DORMITORIOS, ÁTICOS, DÚPLEX Y BAJOS CON JARDÍN.

Dos plazas de garaje y trastero. Vigilancia 24 h.
¡Te entregamos tu vivienda con 30.000 € de entrada!
Más información
91 541 53 03
www.ikasa.es

penta publicaciones
ANUNCIOS ECONÓMICOS - ESQUELAS - COBRO DOMICILIO
91 359 16 17
AVDA. ALBERTO ALCOCER, 19 - 1º

ANUNCIOS BREVES

GERCO Toledo, centro histórico, buhardilla 87 metros, para entrar, buen edificio, preciosas vistas, muy luminosa, 318.536 € 53.000.000 Ptas. 915751570.

Más de 360.000 €

GERCO Leganés- Nacional IV, 90 metros, luminoso, 3 dormitorios, garaje, trastero, urbanización privada, parque infantil. 365.400 €. 60.797.444 ptas. 915751570.

20
N-V Ctra. de Extremadura
Alcorcón / Móstoles
Ctra. de Toledo / Leganés / Getafe
Parla / Fuenlabrada

150.000/240.000 €

TOLEDO. Casarrubios del Monte. Piso de 90m + 32m patio. 3 dormitorios, 2 baños, armarios empotrados vestidos, puertas de haya, tarima flotante, cocina amueblada. Garaje, trastero. 180.000 €. 637571118.

GERCO Nacional V- Alcorcón, piso 60 metros, 2 dormitorios, para entrar, bien comunicado. 205.128 €. 34.130.128 ptas. 915751570.

OCASIÓN. Se vende piso. Fuenlabrada, c/ Paseo Puerto Rico nº10 (Madrid). Piso de 85m2, totalmente reformado, listo para entrar a vivir, mejor verlo, 3 dormitorios con armarios empotrados, 1 baño, 1 aseo, salón- comedor individual con gran iluminación, terraza cerrada con trastero, cocina totalmente amueblada, reformada hace 1 año. 213.359 €. (35.500.000) 660980049. 918427606.

GERCO Valdemoro, ático a estrenar, nueva construcción, 1 dormitorio, terraza 12 metros, trastero, garaje opcional. 214.200 €. 35.639.881 ptas. 915751570.

GERCO Móstoles Central, 89 metros, 3 dormitorios, zona tranquila, 215.000 € 35.772.990 ptas. 915751570.

GERCO Leganés- San Nicasio, 80 metros, exterior, 3 dormitorios, amueblado, luminoso, terraza, cercano a metro. 216.000 €. 35.939.376 ptas 915751570.

GERCO Nacional IV, Fuenlabrada, 87 metros, 3 dormitorios, muy bien comunicado, mucha luz, 222.354 € 36.996.593 ptas. 915751570.

GERCO Valdemoro, piso 83 metros, 2 dormitorios, a estrenar, nueva construcción, trastero, garaje opcional. 236.250 €. 39.308.692 ptas. 915751570.

240.000/360.000 €

GERCO Valdemoro, ático a estrenar, nueva construcción, 1 dormitorio, baño más aseo, terraza 58 metros, trastero, garaje opcional. 243.800 €. 40.564.906 ptas. 915751570.

GERCO Valdemoro, piso 91 metros, 2 dormitorios, 2 baños, a estrenar, nueva construcción, trastero, garaje opcional. 252.000 €. 41.929.272 ptas. 915751570.

GERCO Valdemoro, piso 81 metros, nueva construcción, a estrenar, 2 dormitorios, 2 baños, trastero, garaje opcional. 252.000 €. 41.929.272 ptas. 915751570.

GERCO Valdemoro, piso 93 metros, a estrenar, nueva construcción, 2 dormitorios, trastero, garaje opcional. 265.020 €. 44.095.617 ptas. 915751570.

GERCO Nacional V- Brunete, 70 metros, 2 dormitorios, para entrar, patio, terraza, garaje, trastero, zona comercial en centro. 296.598 €. 49.349.755 ptas. 915751570.

Más de 360.000 €

GERCO Moraleja de Enmedio, zona residencial, excelentes comunicaciones, dúplex nuevo, 155 metros, 4 dormitorios, 2 baños, excelentes acabados. 360.900 € 60.048.707 ptas. 915751570.

GERCO Móstoles, Nacional V, 157 metros, cuatro dormitorios, dos baños, bonitas vistas, bien comunicado, 372.638 € 62.001.746 ptas. 915751570.

GERCO Moraleja de Enmedio, zona residencial, excelentes comunicaciones, dúplex nuevo, 132 metros, cuatro dormitorios, dos baños, acabado lujo, 390.400 € 64.957.094 ptas. 915751570.

GERCO Moraleja de Enmedio, zona residencial, excelentes comunicaciones, dúplex nuevo, 155 metros, 4 dormitorios, 2 baños, excelentes acabados. 403.000 €. 67.053.558 ptas. 915751570.

GERCO Nacional V, Parque Lisboa, 175 metros, lujo, ático dúplex, 76 metros terraza. 510.050 €. 84.865.179 ptas. 915751570.

21
Sin zona definida

240.000/360.000 €

ARROYOMOLINOS. Ático 2 dormitorios, 2 baños, terraza, impecable, excelentes zonas comunes. Vistas inmejorables. 295.000 €. GILMAR 916339944. Ref. 17519

VENTORRO DEL CANO. Despacho profesional, dúplex, vistas, para entrar, negociable. 310.000 €. GILMAR. 916339944. Ref. 13260

GALAPAGAR, adosado de esquina, mejor precio zona, 140 metros aproximados, 4 dormitorios, 3 baños, precioasas vistas sierra, 317.400 €. 915903380.

Más de 360.000 €

RETIRO 350 metros, exterior, frente al parque, impecable, finca señorial, gran portal, gran recibo, calidades. 3.200.000 €. GILMAR 914230050. Ref. 17269

102
CHALETS

1
Arturo Soria Hortaleza

Hasta 150.000 €

● **ANUNCIOS EN ESTA SECCIÓN. "DEBOD". 915423392 .**

Más de 360.000 €

ZONA Arturo Soria, pareado, cerca centro comercial, 3 + 1 dormitorios, 2 baños, dos aseos, cerca metro. 720.000 €. LOOK&FIND 914136572.

ARTURO SORIA. Chalet 174 m, 5 dormitorios, 2 baños, 2 terrazas, posibilidad de garaje, semi reformado. 761.000 €. LOOK&FIND 914136572.

GERCO. Hortaleza, chalé, nuevo, 300 metros, 3 plantas, buhardilla preciosa, garaje 4 coches, despensa, lavadero, jardín 120 metros. 945.100 €. 157.251.409 ptas. 915751570.

GERCO. Hortaleza - Las Carcavas. Chalet pareado, muy luminoso, 4 dormitorios, 3 baños, despacho, garaje 2 coches, ambientes amplios, pequeño jardín. 972.000 €. (161.727.192 ptas) 915751570.

CONDE ORGAZ. Adosado 300 m, 250 metros parcela, jardín y piscina independiente, totalmente reformado. 1.785.000 €. LOOK&FIND 917219496.

ARTURO SORIA. Adosado 500 construidos, 300 parcela, muy buena distribución, jardín. 1.900.000 €. LOOK&FIND 917219496

GERCO Campo de las Naciones, chalé pareado, lujo, 400 metros, 6 dormitorios, 5 baños, aparcamiento para 5 coches, piscina particular. 2.000.000 €. 332.772.000 ptas. 915751570.

2
Chamartín Prosperidad

Más de 360.000 €

GERCO. Pio XII- Alfonso XIII, chalet singular, 100 metros parcela, 200 metros de construcción, para entrar 840.000 € (139.764.240.- ptas) 915751570

GERCO. Pío XII, 2 chalés juntos de 86 metros cada uno, parcela 143 metros. 3.620.202 €. 602.350.930 ptas. 915751570.

3
Salamanca Retiro

Más de 360.000 €

PARQUE FUENTE BERRO, 130 metros, 4 dormitorios, parcela 103 metros, este, 2 plantas, reformar 650.000 €. GILMAR 914230050. Ref. 21408

PARQUE FUENTE BERRO. Chalet pareado, parcela 162 metros, 2 niveles, accesos independientes, reformar. 700.000 €. GILMAR 914230050. Ref. 19254

O'DONNEL FINAL- Zona Residencial, chalet adosado, 130 metros, reformar, 2 plantas, tranquilo, luminoso. 760.000 €. GILMAR 914230050. Ref. 19242

SALAMANCA- Ventas, chalé pareado, 249 metros, 3 niveles, 4 dormitorios, buhardilla. 950.000 €. GILMAR. 914230050. Ref. 17734

COLONIA FUENTE BERRO. Residencial, chalet 220 metros, 3 ambientes, diseño, despacho independiente y vivienda, jardín. 1.250.000 €. GILMAR 914230050. Ref. 14530

RETIRO RESIDENCIAL. Colonia Niño Jesús, chalet independiente, 350 metros, impecable, reformado totalmente, garaje. 1.740.000 €. GILMAR 914230050. Ref. 11314

GERCO. Retiro, chalé 4 plantas, 358 metros, 6 baños, video portero, jardín, barbacoa, garaje 2 coches, mejor ver. 2.100.000 €. 349.410.600 ptas. 915751570.

RETIRO. 358 metros, tres plantas, 320 de parcela, garaje, actualizar. 2.100.000 €. GILMAR 914230050. Ref. 6868

5
Centro Arganzuela

Más de 360.000 €

VIVIENDA Unifamiliar, jardín 90 metros, piscina, único, Delicias, reforma diseño, 2 plantas, terraza, precioso. 899.000 €. GILMAR 913643800. Ref. 18272

6
Orense / Tetuán Bº del Pilar / Fuencarral

Más de 360.000 €

GERCO Peñagrande, chalet unifamiliar, 140 metros más buhardilla ampliables, garaje dos coches, terraza, a estrenar, 655.000 € (108.982.830 ptas). 915751570.

GERCO. Peña Grande, chalet a estrenar, calidades de lujo, 150 metros más 50 metros buhardilla, 3 dormitorios, 3 baños, garaje, trastero. 693.000 € (115.305.498 ptas) 915751570

MANZANARES EL REAL, Chalet de diseño con ascensor, 300 m2 const. aprox, 900 m2 de parcela, 4 dormitorios, 3 baños, 1 aseo, salón-comedor con chimenea. Piscina agua salada. Garaje. DX0615 779.000 € 918486081/ 918457838 lookanfind

GERCO. Peña Grande- Avda Ilustración, chalet de esquina, 5 dormitorios, 4 baños, sauna, jacuzzi, bodega, chimenea, buenas calidades. 950.000 € (158.066.700 ptas) 915751570

GERCO. Pío XII, junto Paseo de la Habana, chalé independiente, parcela 240 metros, en esquina, muchas posibilidades, 1.262.126 €. 210.000.097 ptas. 915751570.

7
Puerta de Hierro Mirasierra

Más de 360.000 €

DEHESA VILLA, magnífico adosado, 4 dormitorios, impecable, garaje, 695.000 € GILMAR 915830327 REF- 20144

GERCO. Mirasierra- Arroyo del Fresno, chalé adosado, 2 plantas más buhardilla, 210 metros más jardín, garaje 2 coches, impecable para entrar, bien comunicado, cercano a metro, 715.204 €. 119.000.000 ptas. 915751570.

ARROYOFRESNO. Adosado esquina, muy tranquilo, posibilidad de ampliar, impecable. 750.000 €. GILMAR 915830326. Ref. 8762

SACONIA. Pareado, obra nueva, 4 dormitorios, 40 metros jardín. 763.000 €. GILMAR 915830327. Ref. 19171

MONTECARMELO. Chalets lujo, piscina, últimas unidades. 790.000 €. GILMAR 915830325. Ref. 15362

PEÑAGRANDE. Pareado, 282 metros, obra nueva, 90 metros jardín. 848.000 €. GILMAR 915830321. Ref. 17708

ARROYOFRESNO. Adosado esquina. Buena situación, 5 dormitorios, 4 baños, 2 salones, garaje, jardín. 876.000 €. Negociables. 636722788.

ARROYOFRESNO. Adosado, 300 metros, 360 parcela, vistas golf, bueno. 950.000 €. GILMAR 915830321. Ref. 4747

PUERTA HIERRO, 312 metros, piscina individual, 309 parcela, 990.000 € GILMAR 915830332 REF-19815

ARROYOFRESNO, 330 metros, 5 dormitorios, 4 baños, impecable, 990.000 € GILMAR 915830326 REF-20129

PUERTA HIERRO. Excelente independiente, estrenar, piscina, buena parcela. 1.022.000 €. GILMAR 915830332. Ref.16191

PUERTA HIERRO. Golf federación, 345 metros, 250 parcela, estrenar, exclusivo, piscina. 1.025.000 €. GILMAR 915830332.

PUERTA HIERRO. Adosado, 485 metros, zonas comunes, piscina. 1.052.000 €. GILMAR 915830321. Ref. 10501

PUERTA HIERRO, adosado, 308 metros, 5 dormitorios, piscina independiente, 1.200.000 € GILMAR 915830332 REF- 19640

MONTECARMELO. Adosado obra nueva, calidades, 373 metros lujo, piscina. 1.200.935 €. GILMAR 915830325. Ref. 16021

GERCO Puerta del Hierro, precioso chalé de esquina, 371 metros, parcela 281 metros, bodega, garaje doble, apartamento en bajo cubierta, para entrar, preciosas vistas, magnífica situación. 1.260.000 €. 209.646.360 ptas. 915751570.

PUERTA HIERRO. Estrenar, 6 dormitorios, lujo, 3 plantas, ascensor, garaje. 1.325.000 €. GILMAR 915830332. Ref. 14019

PUERTA HIERRO. Fantástico independiente, diseño, posible oficina, ascensor, estrenar. 1.325.000 €. GILMAR 915830332. Ref. 15319

MIRASIERRA. 490 metros, parcela 250, lujo, impecable, 6 dormitorios. 1.365.000 €. GILMAR 915830326. Ref.10460

MONTECARMELO. Magnífico chalet luj. Obra nueva estrenar. Jardín, piscina individual. Urbanización cerrada. Vigilacia 24 horas. 400 metros. Particular. 1.375.000 €. 917341664.

MIRASIERRA. Adosado lujo, 450 metros, 400 parcela, zonas comunes. 1.450.000 €. GILMAR 915830326. Ref.14027

MIRASIERRA. Magnífico chalet en parcela de 860 metros. 1.490.000 €. GILMAR 915830326. Ref. 19281

PUERTA HIERRO. Muy bueno, 540 metros, 750 parcela, piscina. 1.578.000 €. GILMAR 915830332. Ref.1503

GERCO. Puerta de Hierro, chalé 518 metros, 370 metros parcela, 3 plantas, 2 viviendas independientes de 174 metros cada una, 7 dormitorios, 2 de ellos tipo suitte, 4 baños, 2 salones de 50 y 60 metros, 2 cocinas, mármol, puertas y armarios roble, planta baja 170 metros, almacén, garaje 8 coches. 1.870.000 €. (311.141.820 ptas. 915751570.

MIRASIERRA, chalet individual 394 metros, parcela 1.000 metros 1.900.000 €. GILMAR 915830326. Ref. 19064

MIRASIERRA, Chalet individual, 394 metros, parcela, 1000 metros, 1.900.000 € GILMAR 915830326 REF-19064

GERCO. Puerta de Hierro, chalé de esquina, 4 plantas, 300 metros construidos más buhardilla, magníficas zonas comunes, piscina, tenis. 2.130.000 €. (354.402.180 ptas.). 915751570.

MIRASIERRA Espectacular independiente, 1150 parcela esquina, casa de invitados. 2.785.000 €. GILMAR 915830326. Ref. 7069

MIRASIERRA. Independiente, excelentes calidades, impecable, vigilancia 24 horas, exclusivo. 3.100.000 €. GILMAR 915830326. Ref. 15203

MIRASIERRA, 700 metros, independiente, magníficas calidades, diseño, vistas, 3.300.000 € GILMAR 915830326 REF-20374

MIRASIERRA. Independiente, 700 metros, lujo, piscina, obra nueva. 3.900.000 €. GILMAR 915830326. Ref

. 15793

MIRASIERRA. Independiente, lujo, exclusivo, 1100 metros, 950 parcela. 5.250.000 €. GILMAR 915830326. Ref.14731

8
Moncloa Argüelles

Más de 360.000 €

UNIVERSITARIA Chalet, bellas vistas 186 metros, posibilidades, inmejorable, 660.000 € GILMAR 915830326

UNIVERSITARIA. 528 metros, magnífica casa, representativa, ideal sede social. 2.000.000 €. GILMAR 915830328. Ref.13565

UNIVERSITARIA. Chalé independiente, 350 construidos, 375 parcela, 2.400.000 €. GILMAR. 915919190. Ref. 6798

SAN FRANCISCO SALES. Chalés, estrenar, piscina, lujo, desde 2.766.400 €. GILMAR. 915919190. Ref. 15768

9
Ciudad Lineal Ventas

Más de 360.000 €

GERCO Torre Arias, estrenar, chalet adosado, calidades de lujo, 125 metros más 40 metros jardín, 2 dormitorios, 2 baños, garaje, piscina, 631.063 € (105.000.048 ptas). 915751570.

GERCO. Ciudad Lineal, vivienda unifamiliar, 3 plantas, 230 metros, garaje, muchas posibilidades. 790.265 €. 131.489.032 ptas. 915751570.

GERCO Torre Arias, estrenar, chalet adosado, calidades de lujo, 180 metros más 120 metros jardín, 6 dormitorios, 4 baños, garaje, piscina, 992.000 € (165.054.912 ptas). 915751570.

12
Barajas

Más de 360.000 €

GERCO. Barajas, chalet adosado, nueva construcción, 276 metros, 3 dormitorios, 3 baños, buen jardín, excelentes calidades. 742.851 € (123.660.006 ptas) 915751570

GERCO. Barajas, chalé adosado, nueva construcción, 276 metros, 3 dormitorios, 3 baños, buen jardín, excelentes calidades, 742.851 €. 123.660.006 ptas. 915751570.

13
Vallecas Pte. Vallecas

240.000/360.000 €

VALLECAS. 83 metros, 3 dormitorios, jardín, terraza, trastero, garaje, precioso. 282.000 €. GILMAR 913643800. Ref. 21350

14
Latina / Usera Villaverde / Carabanchel

150.000/240.000 €

GERCO. Carabanchel- Vista Alegre, casa baja, 3 dormitorios, 1 baño, 1 aseo. 200.500 €. 33.360.393 ptas. 915751570.

Más de 360.000 €

ERMITA DEL SANTO. Junto, 4 dormitorios, 2 baños, muy reformado, patio de 25 metros, soleado. 395.000 €. GILMAR. 913643800. Ref. 15841

15
N-VI Ctra. de La Coruña
Aravaca / Pozuelo / Majadahonda
Las Rozas / Boadilla del Monte

240.000/360.000 €

GERCO. Los Ángeles de San Rafael, chalé pareado, 436 metros parcela, 2 plantas, edificación nueva de 113 metros. 270.455 €. 45.000.000 ptas. 915751570.

COLLADO MEDIANO. Parcela céntrica de 594 metros con vistas, 196 metros edificables más sótano, todos los servicios. 270.500 €. GILMAR 918499099. Ref. 1143

GERCO. Robledo de Chavela, chalé independiente, parcela 1.600 metros, 4 dormitorios, 2 baños, piscina, aparcamiento cubierto plaza 2 coches, excelente urbanización, buena comunicación. 278.000 €. 46.255.308 ptas. 915751570.

ROBLEDO DE CHAVELA. (Urb, Rio Cofio), promoción Laderas del Cofio, chalets en regimén de cooperativa, zona común, piscina, 177 metros, desde 288.900 €. HERSAU 915221111.

GERCO. Nacional VI- Los Ángeles de San Rafael, adosado de esquina, 2 plantas, 3 dormitorios, 2 baños, aseo, jardín, portero, excelentes calidades, reciente construcción. 295.000 €. 49.083.870 ptas. 915751570.

GALAPAGAR, urbanización el guijo, adosado esquina, salón más comedor, tres dormitorios, magníficas zonas comunes 324.600 €. GILMAR 918499099. Ref. 1158

MANZANARES EL REAL. Pareado. 202.97m construidos. Parcela 613,50m. 4 dormitorios con terrazas, 3 baños, salón-comedor chimenea. Garaje. Solarium impresionantes vistas. 331.000 €. (Oferta. 55.000.000 Tasado en 70.000.000ptas). Particular. No agencias. 629058317.

MAJADAHONDA. Adosado 84 metros más 26 garaje, oportunidad. 337.000 €. GILMAR 916392025.

ALPEDRETE. Adosado 2 plantas, 4 dormitorios, dos baños, gran cocina, casco urbano. 345.000 €. GILMAR. 918499099. Ref. 1127

VILLAVICIOSA. Bosque. Dúplex 2 dormitorios, 3 baños. Jardín 25 metros, 2 terrazas, vistas golf. Piscina, gimnasio, sauna. Garaje 2 coches. 347.000 €. GILMAR 916339944. Ref. 19243

GALAPAGAR, adosado, dos plantas, tres dormitorios, zonas comunes, oportunidad 350.000 €. GILMAR 918499099. Ref. 1200

Más de 360.000 €

MATALPINO. Adosado 230 construidos, céntrico, 280 parcela, cinco dormitorios, cuatro baños, garaje, zona muy tranquila, amplia terraza, bonitas vistas. 384.700 €. GILMAR 918499099. REF-842

VALDEMORILLO. Cerro Alarcón II, coqueto chalet independiente 180 metros, 4 dormitorios una planta, 1130 metros parcela esquina, piscina. 385.000 €. GILMAR. 916392025.

ALPEDRETE. Pareado, cuatro dormitorios, dos salones, 150 jardín, vistas, luminoso. 390.000 €. GILMAR 918499099. Ref. 1112

MORALZARZAL, adosado céntrico, amplio salón, tres dormitorios con dos baños y aseo, buhardilla, piscina común. 394.000 €. GILMAR 918499099. Ref. 1131

MANZANARES. Promoción de 9 chalets, adosados, pareados, primeras calidades, desde 226 construidos, 256 parcela, entrega verano 2008. 399.000 €. GILMAR 918499099. Ref. 0888

NAVACERRADA. Céntrico adosado, dos plantas, salón dos ambientes, cuatro dormitorios, dos baños, amplias zonas comunes. 400.000 €. GILMAR 918499099. REF-1022

BOADILLA. Zoco. Adosado 4 dormitorios, 3 baños. Jardín 35 metros. Salón con chimenea. Garaje, trastero. 410.000 €. GILMAR 916339944. Ref. 18210

EL ESCORIAL. Montencinar, individual 1000 metros parcela, 300 metros casa, 6 dormitorios, pozo independiente, buena distribución, amplio, piscina. 420.000 €. GILMAR 918499099. Ref. 1053

BENIDORM
APARTAMENTO 65 M.² CON TERRAZA.
2 habitaciones dobles + 1 sofá cama (máximo 5 personas), cocina americana, 1 cuarto de baño. Completamente amueblado. Aire acondicionado. Piscina, pista de tenis, parque infantil. Buenas vistas. A 4 minutos andando de la playa. Situado en la cala de Finestrat.
☎ 685 620 454

ENCUENTRE AQUI SU VIVIENDA
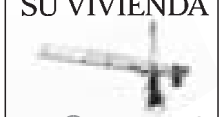
EL MUNDO
900 878 050

ASTURIAS OCCIDENTE
Últimas viviendas
2 dormitorios con 2 baños, garaje y trastero incluidos. Desde 155.000 €
Entrega inmediata
629 13 30 19

Playa de CALPE
OPORTUNIDAD ÚNICA
desde 166.500 €
Magníficos apartamentos y chalets a estrenar
Hipoteca disponible
REGALAMOS plaza de aparcamiento
Oferta limitada
LE INVITAMOS A CALPE
Llámenos a GRUPO ESMERALDA
CALPE 965 833 253
MADRID 647 511 760
www.grupoesmeralda.es

FINANCIAMOS O COMPRAMOS DERECHOS LITIGIOSOS
636 99 44 48

SE VENDE EDIFICIO
Con 40 Apartamentos y 43 plazas de garaje
TENERIFE SUR
PRIMERA LINEA DE MAR
91 344 04 34

ALMERÍA OBRA NUEVA
DIRECTAMENTE PROMOTOR
PISOS DE 2 DORMITORIOS CON GARAJE Y TRASTERO. AMPLIAS ZONAS VERDES, PISCINAS, GOLF Y PLAYA
DESDE 180.000 €
INFORMACION:
91 802 98 22 - 950 209 063

CANTABRIA
PUENTE VIESGO

VIVIENDAS CON PARCELA
Estilo Montañés
Desde 153.000 €
Entrego en verano
Tú decides la forma de pago
www.barquinyvian.com
615 211 313
942 563 097

Galicia Costa
981 538 455
607 687 897
www.galiciacosta.com
Vivienda vacacional en las Rias Gallegas
Calidad de vida en tus vacaciones
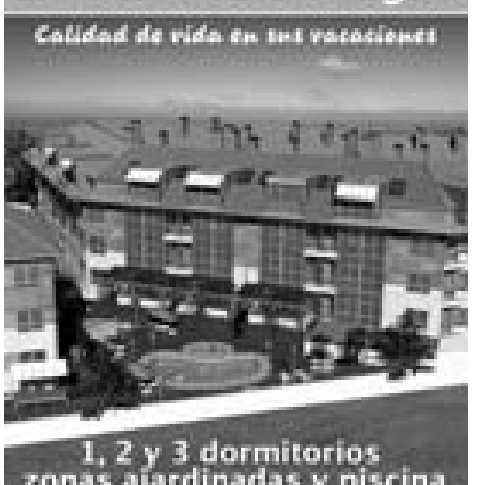
1, 2 y 3 dormitorios
zonas ajardinadas y piscina
PORTOSÍN · ARES · CEDEIRA · BURELA

SUS ANUNCIOS CON RAPIDEZ Y SEGURIDAD EN EL MUNDO Cobro Domicilio 91 435 22 23 J. ORTEGA Y GASSET, 13 - 1º Fax: 91 577 96 36 MET publicidad

ANUNCIOS BREVES

ESCORIAL. Independiente 180 metros, una planta, preciosa parcela ajardinada, 2340 metros, piscina. 420.000 €. GILMAR 918499099. Ref. 1099

GUADARRAMA, grandes valles, individual una planta 120 metros, 1.435 parcela, bien comunicado420.100 €. GILMAR 918499099. Ref. 1201

VILLAVICIOSA ODÓN Adosado, 180 m, 4 dormitorios, garaje, zonas comunes. 430.000 €. GILMAR. 916339944. Ref. 9371. .

MATALPINO. Pareado 200 metros, parcela 600 metros, piscina, vistas, seminuevo para entrar, junto centro, fondo de saco. 442.000 €. GILMAR 918499099. Ref. 1068

BOADILLA Adosado, 150 metros, 5 dormitorios, garaje, zonas comunes. 442.000 €. GILMAR. 916339944. Ref. 12431.

COLMENAR VIEJO, Chalet adosado, 200 m2 constr., 5 dormitorios, 2 baños,2 aseos, 2 salones, dormitorio principal con bañera de hidromasaje, jardín, piscina comunitaria, tenis. DX0622 443.700 € 918486081/ 918457838 Lookandfind

VALDEMORILLO- Escorial, independiente 2600 parcela, 300 construidos, 3 dormitorios en planta baja, salón verano, piscina. 450.000 €. GILMAR 916392025.

GALAPAGAR. Navata, pareado estrenar, tres dormitorios, 265 parcela, entrega mayo 2009. 450.000 €. GILMAR 918499099. Ref. 1160

VILLAVICIOSA. Adosado 3 dormitorios, jardín 60 metros, salón 30, garaje 2/4 coches, urbanización céntrica y tranquila. 450.000 €. GILMAR. 916339944. Ref. 20162

GERCO. Las Rozas, junto a Parque París, 234 metros, 3 dormitorios, 2 baños, 2 aseos, 40 metros de jardin, urbanización cerrada. 456.768 €. 75.999.800 ptas. 915751570.

VILLALBA, estación, pareado 279 metros, calidades lujo, comedor independiente, urbanización cerrada, piscina 456.769 €. GILMAR 918500000. Ref. 1152

VILLANUEVA DEL PARDILLO céntrico, adosado, 4 años, 240 metros, buhardilla, 3 dormitorios, para entrar. 467.000 €GILMAR 916392025

COLMENAR VIEJO, pareado, 430 m2 útiles aprox. 2 salones, 3 dormitorios, despacho, 2 baños, 1 aseo. Bodega, trastero, garaje DX0554 468.900 € 918486081/ 918457838 lookanfind

ALPEDRETE. Berrocales, una planta, salón con porche acristalado, tres dormitorios, dos baños, 1.150 parcela. 469.000 €. GILMAR. 918499099.

BOADILLA Pueblo, 180 m, 5 dormitorios, jardín 30 metros. 470.000 €. GILMAR. 916339944. Ref. 11102

COLMENAR VIEJO, adosado, zona norte, 200 m2 útil apx. 50 m2 jardín, 3 salones, 5 dormitorios, 4 baños, biblioteca, a.e, 1ª calidades. DX0560 471.000 € 918486081/ 918457838 lookanfind

GERCO Las Rozas, chalé 4 dormitorios, 3 baños, 2 terrazas, jardín, urbanización con zonas deportivas, 4 piscinas. 473.297 €. 78.479.994 ptas. 915751570.

BOADILLA. Sector B. Adosado en urbanización, acogedor. 3 dormitorios con buhardilla terminada, zonas comunes. Ref. 15644 474.000 €

MANZANARES EL REAL. Independiente de piedra, 180 metros, 1200 metros parcela, piscina, vistas. 475.000 €. GILMAR 918499099. Ref. 1170

BECERRIL DE LA SIERRA. Vista Real, semi estreno, 240 metros, independiente, dos salones, cuatro dormitorios, tres baños, amplias zonas comunes. 479.000 €. GILMAR 918499099. REF-938

ALPEDRETE. Negrales. Independiente 3 dormitorios, 2 plantas, 850 parcela, piscina, único. 481.000 €. GILMAR 918499099. REF-0849

ALPEDRETE. Independiente estrenar, urbanización cerrada, tres dormitorios más buhardilla, muy luminoso, diseño, calidades, domótica, piscina. 485.000 €. GILMAR 918499099. Ref. 001

ROZAS, Burgo, adosado, esquina, 3 dormitorios, 200 metros, luminoso, salón, 30 metros, zonas comunes. 490.000 € GILMAR 916392025

POZUELO. Casita nueva impecable, dos plantas, dos dormitorios, jardín. Muy bonita, tranquila, céntrica y bien comunicada. 490.000 €. GILMAR 913071159. Ref.17597

CERCEDILLA. Independiente, dos plantas impecable, bonito salón con chimenea, cuatro dormitorios, tres baños, 808 metros jardín. 495.000 €. GILMAR 918499099. REF-955

BECERRIL DE LA SIERRA. Independiente, dos plantas, dos salones, despacho, cuatro dormitorios, tres baños, cuarto de lavado, garaje, 500 metros de parcela. 495.000 €. GILMAR. 918499099. Ref. 1116

MORALZARZAL, 260 construidos, impecable, diseño único, 280 parcela ajardinada, mejor ver, 500.000 € GILMAR 918499099 REF-1176

TORRELODONES. Pueblo, céntrico adosado de 280 metros, estado impecable, salón con chimenea, tres amplios dormitorios, preciosa buhardilla, piscina común, garaje tres coches. 510.000 €. GILMAR. 918500000. Ref. 1173

GERCO Villanueva del Pardillo, chalet adosado, 6 dormitorios, 3 baños, junto Ayuntamiento, 510.860 € (85.000.000 ptas). 915751570.

COLLADO MEDIANO. Zona estación, 313 metros construidos, salón 80 metros con terraza, 250 metros, 5 dormitorios, 4 baños, amplio salón-estudio, cocina office, 100 parcela, mejores vistas zona. 511.000 €. GILMAR 918499099. Ref. 654

BOADILLA Valdepastores, adosado, 160 m, 2 plantas, gran salón, garaje, buhardilla, zonas comunes. 518.802 €. GILMAR. 916339944. Ref. 7015.

VILLAVICIOSA ODÓN. Adosado 4 dormitorios, buhardilla 30 metros, jardín 40, garaje 2 coches, inmejorable situación, céntrico, tranquilo. 520.000 €. GILMAR. 916339944. Ref. 18978

GERCO. Pozuelo, chalé adosado, 111 metros, 125 metros parcela, 2 dormitorios, 2 baños, garaje. 522.824 €. 86.990.594 ptas. 915751570.

VILLALBA, colonia España, cuatro dormitorios en planta, 1180 parcela, reformado. 523.000 €. GILMAR 918499099. REF-0997

GERCO. Junto a Ávila, parcela de 39.000 metros con 2 chalés de aproximadamente 400 metros más 80 metros, piscina, tenis, frontón, boleibol, arboleda, ideal turismo rural. 525.000 €. 87.352.650 ptas. 915751570.

TORRELODONES Colonia, 250 metros, esquina, 4 dormitorios, bien comunicado. 525.000 €. GILMAR 916392025. Ref. 11524.

BECERRIL DE LA SIERRA Independiente con preciosas vistas, 250 metros construidos en dos plantas, dos salones, cuatro dormitorios con tres baños, amplia cocina de 18 metros, 690 parcela totalmente ajardinada con piscina y barbacoa. 525.000 €. GILMAR 918499099. Ref. 1163

VILLAVICIOSA ODÓN. Adosado 210 metros, estrenar, 38 jardín. 525.000 €. GILMAR. 916339944. Ref. 12275.

VILLAVICIOSA. Adosado 5 dormitorios, 50 metros jardín. Salón 35 metros, 2 garajes. Entrar.530.000 €. GILMAR. 916339944. Ref. 19909

VILLAVICIOSA Adosado,seminuevo, 4 dormitorios, 4 baños, jardín. 530.400 €. GILMAR. 916339944. Ref. 11355.

GALAPAGAR, La Navata, individual a estrenar 260 metros, 500 metros parcela, cinco dormitorios, vistas 534.900 €. GILMAR 918499099. Ref. 1169

VILLANUEVA PARDILLO Adosado impecable 250 metros, altas calidades, amplios dormitorios, salón 36 metros, año 2005, buhardilla 40 metros, garaje 2 coches, piscina. 535.000 €. GILMAR. 916392025.

COLLADO MEDIANO. Serranía de la Paloma, pareados estrenar con preciosas vistas, dos plantas, cuatro dormitorios, garaje tres coches, 366 metros jardín, piscina común. 535.000 €. GILMAR 918499099. Ref. 1119

EL ESCORIAL. Parque las Infantas, magnífica casa a estrenar de estilo rústico en parcela de 2522 metros, urbanización cerrada, vigilancia 24 horas, 266 construidos en dos plantas, con garaje para cuatro coches, consta de cuatro dormitorios, tres baños, salón comedor de 30 metros, zona muy tranquila. 536.000 €. GILMAR 918499099. Ref. 0816

EL ESCORIAL. Parque las infantas, magnífica casa a estrenar de estilo rustico en parcela de 2.522m2 urbanización cerrada, vigilancia 24 horas, 266 construidos en dos plantas, con garaje para cuatro coches, consta de cuatro dormitorios, tres baños, salón comedor de 30mts, zona muy tranquila. 536.000 €. GILMAR 918499099. REF-0816

VALDEMORILLO. Cerro Alarcón, independiente, 230 metros, 1400 parcela, vivienda una planta, impecable, hidromasaje, sauna, precioso jardín, piscina. 537.000 €. GILMAR. 916392025.

ALPEDRETE. Berrocales, unifamiliar, 212 metros, 1320 parcela, zonas comunes, muy cómodo, piscina, zona tranquila. 538.506 €. GILMAR. 918499099.

MATALPINO. La Ponderosa, individual 200 metros, 1.200 parcela, dos plantas, 6 dormitorios, vistas. 540.000 €. GILMAR. 918499999. Ref. 1174

BOADILLA Sector S, adosado, 240 m, 5 dormitorios, garaje, jardín. 552.931 €. GILMAR. 916339944. Ref. 11985.

MAJADAHONDA. 140 metros, céntrico, urbanización. 555.000 €. GILMAR 916392025. Ref. 19322

GALAPAGAR. Roncesvalles, independiente, reformado, una planta, 270 construidos ,1700 parcela, piscina. 556.500 €. GILMAR 918499099. REF-1035

VALDEMORILLO Jarabeltrán, 1000 metros parcela, 320 construidos, dos plantas, 4 dormitorios, piscina, vistas, impecable, como nueva. 557.000 €. GILMAR. 916392025.

VILLANUEVA CAÑADA, espectacular adosado 250 metros, 260 parcela, gran dormitorio principal, salón 45 metros, suelos abedul, preciosa. 560.000 €. GILMAR 916392025.

ALPEDRETE independiente impecable, céntrico con 279 metros, parcela 580 metros. 570.000 €. GILMAR 918499099. Ref. 1077

NAVACERRADA. Reajo del Roble, independiente con vistas, 250 construidos, salón con chimenea, comedor, tres dormitorios con dos baños, aseo cortesía, parcela 1485 metros. 570.000 €. GILMAR 918499099. Ref. 1105

GALAPAGAR, independiente impecable con vistas, dos salones, amplia cocina, cuatro dormitorios, buhardilla ampliable, 1.200 metros parcela. 570.000 €. GILMAR 918499099. Ref. 1146

MAJADAHONDA. 150 metros precioso chalé, zona estación, 4 dormitorios, impecable. 575.000 €. GILMAR. 916392025. Ref. 18314

ROZAS, Auditorio, pareado 270 metros, 400 parcela, renfe, bus 583.000 €. GILMAR 916392025. Ref. 18490

VILLALBA. Urbanización cerrada independientes, estrenar 350 metros, 5 dormitorios, 4 baños, buhardilla, garaje 2 plazas, parcela 500 metros, piscina propia. 590.000 €. GILMAR 918500000. REF-969

VILLANUEVA CAÑADA, precioso adosado esquina, 400 metros parcela, 320 construidos, piscina, zona servicio, aire acondicionado, impecable. 595.000 €. GILMAR 916392025.

SECTOR S Adosado 240 m, 115 jardín piscina, 5 dormitorios, garaje, año 2002. 595.000 €. GILMAR. 916339944. Ref. 9876

BOADILLA. Bonito adosado con piscina independiente, para entrar, 4 dormitorios, misma planta, buhardilla. 595.000 €. GILMAR 916339944. Ref.9876

BOADILLA. Adosado para entrar, reformado, interiores de diseño, mármol, porcelánico en cocina, jardín 40 metros. 595.000 €. GILMAR 916339944. Ref. 17192

TORRELODONES. Peñascales, 1700 metros parcela, 250 construidos, reformado, 2 plantas, 5 dormitorios, luminoso, bonito jardín, piscina. 598.000 €. GILMAR. 916392025.

ALPEDRETE. Pareado estrenar, 330 metros, inmejorables calidades,amplia zona noble de recibo, salón, comedor, cocina con office y despensa, cuatro amplios dormitorios con tres baños, garaje tres coches, bodega, aire acondicionado, calefacción gas, grandes ventanas, 5 minutos tren, parcela 500m con piscina. 599.550 €. GILMAR 918499099. REF-984

ROZAS Punta Galea, reformado, buena orientación. 600.000 €. GILMAR 916392025. Ref. 11418

ROZAS. Parquerrozas, adosado 1997, piscina, vistas, excelente situación. 600.000 €. GILMAR. 916392025. Ref. 17878

BECERRIL DE LA SIERRA. Independiente piedra estrenar, dos plantas, dos salones, cuatro dormitorios, tres baños, buenísimas calidades, piscina, pozo, garaje. 600.000 €. GILMAR 918499099. REF-718

GUADARRAMA, Grandes Valles, independiente 200 metros, una planta, 1600 metros parcela, piscina, 600.000 € GILMAR 918499099 REF-1132

PLANTÍO. Urbanización cerrada, adosado con club social, piscina, pista multiusos. 600.000 €. GILMAR. 911310800. Ref. 18878

POZUELO- Hipercor, adosado de esquina, 230 construidos, 250 parcela, piscina, tenis, garaje, club social, para entrar 600.000 € GILMAR 913071159 Ref. 20100

LAS ROZAS. Punta Galea, chalé adosado de 265 metros con 3 dormitorios amplios y 3 baños, buhardilla de 50 metros, amplia terraza, urbanización con piscina, jardín, pádel y tenis. 609.760 €. VEN3842 916404109 www.urbenorte.com

ROZAS, Molino, 260 metros, 400 parcela, entorno único 610.000 €. GILMAR 916392025. Ref. 19049

VILLAVICIOSA ODÓN. Adosado, calidades lujo, 265 metros, jacuzzi, zonas comunes. 612.852 €. GILMAR. 916339944. Ref. 10322

GALAPAGAR, Navata, pareados a estrenar de 260 metros construidos, cuatro dormitorios con tres baños, parcela 550 metros con piscina individual, domótica, suelo radiante, aspiración centralizada, etc, 625.000 € GILMAR 918499099 Ref-1134

ROZAS Punta Galea, 500 parcela, esquina, piscina y tenis. 630.000 €. GILMAR. 916392025. Ref. 16328.

MATAS, independiente 300 metros, parcela 600, piscina, diseño original, entrar, 630.000 € GILMAR 916392025

TORRELODONES. Adosado seminuevo 289 metros, cuatro dormitorios, urbanización, calidades, zona tranquila. 630.000 €. GILMAR 918500000.

BOALO. Independiente estrenar con excelentes calidades, 263 construidos en dos plantas, precioso salón con chimenea, cuatro dormitorios con tres baños, cocina con office, piscina, 526 parcela, financiación. 630.000 €. GILMAR. 918499099. Ref. 1083

SEVILLA LA NUEVA Individual, 350 m, 650 parcela, 4 dormitorios, garaje. 630.000 €. GILMAR. 916339944.

BRUNETE. Casco urbano. Pareado 225 metros, 500 parcela, 4 dormitorios. Garaje 2 coches. Inmejorable ubicación: céntrico, tranquilo. Entrar. 630.000 €. GILMAR 916339944. Ref. 14307

TORRELODONES, Robles, adosado, 4 dormitorios, gran salón, vistas. Zona común. 631.000 € GILMAR 918500000 REF-1177

BOADILLA. Sector S, adosado, 220 metros, 3 dormitorios, 2 garajes, zonas comunes. 631.620 €. GILMAR. 916339944. Ref. 17192

TORRELODONES, atractivo independiente 240 metros, bonita parcela 1000 metros, 4 dormitorios, 2 salones, buenas vistas, 640.000 € GILMAR 916392025

TORRELODONES. Junto Centro Comercial Espacio, adosados de 290 construidos, salón a dos alturas con acceso a terraza con vistas, patio inglés que da mucha luz a la casa, tres dormitorios, salón abuhardillado, entrega primavera 2009. 649.100 €. GILMAR. 918500000. Ref. 1185

VILLAFRANCA DEL Castillo, 441 metros, 432 parcela, piscina propia. 650.000 €. GI

LMAR. 916392025. Ref. 14228

EL ESCORIAL. Los Arroyos, individual 300 metros, 2300 parcela, piscina. 650.000 €. GILMAR. 918499099. Ref. 1198

COLLADO VILLALBA, Negrales, independiente impecable, 350 metros construidos, amplio salón con chimenea, despacho, cinco dormitorios con tres baños, gran cocina, piscina. 650.000 €. GILMAR 918500000. Ref. 1199

PINAR SOMOSAGUAS. Adosado, reforma estrenar, piscina, garaje, tenis. 650.000 €. GILMAR 911310800. Ref. 2296

NAVATA. Galapagar. Independiente, 320 construidos, gran salón, espacios amplios, 4 dormitorios, 1000 parcela, vistas, luminosa. 651.000 €. GILMAR 918499099.

ALPEDRETE. Urbanización privada, independiente impecable, de primeras calidades, tres años, dos plantas, salón de 45 metros con chimenea, amplia cocina equipada, cuatro dormitorios con tres baños, 1000 jardín. 660.000 €. GILMAR 918499099. REF-1049

GALAPAGAR, Navata, independiente, 350 construidos, 1.100 magnífica parcela, piscina 660.000 €. GILMAR 918499099. Ref. 1165

POZUELO- Hipercor, adosado 4 dormitorios, 2 salones, buhardilla, garaje, club social. 660.000 €. GILMAR. 913071159. Ref. 21019

GALAPAGAR. Independiente, 350 construidos, 5 dormitorios, 1110 parcela, piscina, urbanización cerrada. 663.000 €. GILMAR 918499099. Ref. 0931

POZUELO. Adosado impecable, 240 m2, piscina, garaje, cuatro dormitorios, tres baños, para entrar. 674.000 €. GILMAR. 913071159. Ref. 15805

BOADILLA, Valdecabañas, independiente 700 parcela, 4 dormitorios, despacho acristalado 30 etros, piscina. Urge 675.000 €. GILMAR 916339944. Ref. 18577

BOADILLA. Casvi. Adosado 265 metros, 35 jardín, vistas, patio, buhardilla, solarium. Calidades. Impecable. Piscina. 685.000 €. GILMAR 916339944. Ref. 19701

GERCO. Las Rozas, urbanización lujo, chalé 225 metros construidos en parcela de 1.645 metros, 4 dormitorios, 2 baños, piscina, club social, paddel, tenis. 690.000 €. 114.806.340 ptas. 915751570.

LAS ROZAS, céntrico, 6 dormitorios, 3 baños, 2 garajes, trastero 690.000 €. GILMAR 916392025.

ARAVACA. Estación 5 dormitorios, jardín de 70 m, 1 plaza garaje. 690.000 €. GILMAR. 913071159. Ref. 14559

POZUELO Hipercor, chalet adosado esquina, totalmente reformado, piscina. 690.000 €. GILMAR 913071159. Ref. 18391

COLMENAREJO. Urbanización, independiente, estrenar, 380 construidos, 1200 parcela, piscina, vistas. 693.000 €. GILMAR 918499099. REF-1020

NAVACERRADA. Reajo del Roble, dos plantas con 270 metros construidos, consta de dos salones, cocina con office, cuatro dormitorios con tres baños, 1523 metros de parcela ajardinada, garaje dos coches, bodega. 696.000 €. GILMAR 918499099. REF-944

BECERRIL DE LA SIERRA Levitt, independiente impecable, dos amplios salones, cuatro dormitorios, cocina office, amplias zonas comunes, vigilancia 24 horas. 696.000 €. GILMAR 918499099. Ref. 1100

GERCO. Nacional VI- Valdemorillo, urbanización lujo, chalé, 300 metros construidos, 1.133 metros parcela, garaje, piscina, barbacoa. 696.062 €. 115.815.000 ptas. 915751570.

VILLALBA, junto P-29, independiente, cinco dormitorios, tres planta baja, 1.500 parcela, piscina, impecable 700.000 €. GILMAR 918499099. Ref. 1167

TORRELODONES, junto centro comercial Espacio, 330 construidos, 4 dormitorios, ascensor, estrenar, magníficas zonas comunes. Urbanización cerrada 712.000 €. GILMAR 918500000. Ref. 1141

PLANTIO. Adosado con jardín y piscina individual. Urbanización cerrada, gran salón, posibilidad de despacho profesional, 719.000 €. GILMAR. 911310800. Ref. 15150

VALDEMORILLO-VALMAYOR, Pino Alto, precioso independiente, vistas embalse, 1600 parcela, 350 construidos, gran salón, piscina, impecable. 720.000 €. GILMAR 916392025.

ROZAS, Molino, parcela 2000 metros, esquina, próximo entrada, 720.000 € GILMAR 916392025 REF-17517

BOADILLA. Viñas Viejas, adosado esquina estrenar, 277 metros, jardín 25, piscina, 3 garajes, magnífica urbanización. Oportunidad. 720.000 €. GILMAR 916339944. Ref. 20729

POZUELO Excelente adosado de 300 metros reformado, cinco dormitorios, comedor, salón, jardín, tres baños, aseo, dos salones, buhardilla. 720.000 €. GILMAR. 913071159. Ref. 15683.

ARAVACA. Estación, adosado muy buen estado, 225 metros, urbanización, ampliable, garaje dos coches, piscina. 725.000 €. GILMAR. 913071159. Ref. 16949

MATALPINO. Urbanización La Ponderosa, independiente 287 metros, 3.200 parcela, nueve dormitorios, piscina, vistas. 727.471 €. GILMAR 918499099. Ref. 998

BOADILLA - Valdecabañas, pareado, 520 parcela, 240 m, 3 dormitorios, piscina, salones. 727.588 €. GILMAR. 916339944. Ref. 12213.

ROZAS. Estación, magnífico adosado 350 metros, parcela 500, 5 dormitorios, buhardilla 40 metros, piscina. 740.000 €. GILMAR. 916319650. Ref. 10774

BOADILLA Parque, 350 metros, parcela, 1.043, 5 dormitorios, piscina. 746.568 €. GILMAR. 916339944. Ref. 8874.

GERCO. Valdemorillo, urbanización lujo, 380 metros más 800 metros parcela, 9 dormitorios, 3 baños, garaje 2 coches, piscina, amueblado. 747.263 € (124.334.101 ptas) 915751570

BOADILLA, Casvi. Pareado 4 dormitorios, 3 baños, 70 metros patio, gran buhardilla, magnífica urbanización. Impecable. 750.000 €. GILMAR 916339944. REF-20175

BOADILLA, Parque. Independiente 300 metros, parcela 1.300, 5 dormitorios, piscina. 750.000 €. GILMAR 916339944. Ref. 13842

POZUELO. Hipercor. Adosado con piscina propia, garaje, 5 dormitorios, 4 baños, 280 construidos, alarma, chimenea. 750.000 €. GILMAR. 913071159. Ref. 16468

MAJADAHONDA. 320 metros, adosado zona estación, 4 dormitorios, 751.000 €. GILMAR. 916392025. Ref. 9394

TORRELODONES. Montealegre, 380 construidos, 5 dormitorios, gran salón, estar, 1100 parcela, piscina, vistas. 751.000 €. GILMAR 918500000. REF-0834

BOADILLA. Adosado 310 metros, 4 dormitorios en una planta, salón, 30 metros, jardín 120, 751.000 €. GILMAR 916339944. Ref. 20752

POZUELO. Adosado, 4 cuartos y 3 baños. 756.000 €. GILMAR. 913071159. Ref. 14980

GERCO Moncloa, Carretera Castilla, chalet adosado, 3 plantas, 170 metros, parcela 166 metros, piscina, urbanización cerrada, 764.200 € (127.152.181 ptas). 915751570.

BOADILLA. Parque, independiente, 300 m, parcela 1300, 5 dormitorios, piscina. 765.000 €. GILMAR. Ref. 13842. 916339944

BOADILLA. Urbanización Veldecabañas, pareado 650 parcela con piscina, 4 dormitorios en 2 plantas. Muy cuidado. 770.000 €. GILMAR 916339944. Ref. 13845

VILLAVICIOSA. Bosque, 9 dormitorios, ideal alquiler estudiantes, universidad y autobús a 50 metros, para entrar, piscina. 775.000 €. GILMAR 916339944. Ref. 18653

POZUELO Hipercor, adosado 250 metros, buen estado, piscina, garaje, zona muy tranquila. 775.000 €. GILMAR 913071159. Ref. 18179

ROZAS. 320 metros, 400 parcela, piscina, vistas, año 1997. 780.000 €. GILMAR. 916392025. Ref. 15022

PLANTÍO. Adosado, piscina, 360 construídos, oportunidad, garaje 4 coches, totalmente insonorizada. 780.000 €. GILMAR 911310800. Ref. 21112

BOADILLA. Viñas Viejas, adosado 275 metros, 55 jardín, calidades, impecable, garaje 4 coches, magníficas zonas comunes. 782.800 €. GILMAR. 916339944. Ref. 14309

NAVACERRADA. Reajo independiente. Dos plantas 360 metros, 2 amplios salones, cocina office, comedor, 5 dormitorios, 4 baños, 11200 metros jardín, piscina, preciosas vistas. 789.000 €. GILMAR 918499099. REF-850

VILLAVICIOSA. El Castillo, una planta 372 metros, jardín 1525, piscina, reformado hace 4 años. 789.000 €. GILMAR. 916339944. Ref. 20116

TORRELODONES Pueblo, singular independiente reciente construcción, piscina, vistas únicas. 790.000 €. GILMAR. 916392025. Ref. 16736.

VILLAVICIOSA. Pareado, inmejorables calidades, diseño, 4 dormitorios, zona servicio, piscina propia. 790.000 €. GILMAR 916339944. Ref.15270

BOADILLA. Valdepastores. Independiente 370 metos, 2.560 parcela, 5 dormitorios, bonito diseño, grandes ventanales. Piscina. Oportunidad. 790.000 €. GILMAR 916339944. Ref. 18776

POZUELO. Magnífico adosado entrar, salón grande, 4 dormitorios más servicio, buena comunicación. 790.000 €. GILMAR 913071159. Ref. 19553

BOADILLA. Bonanza, independiente 300 metros, 2000 parcela, piscina, inmejorable ubicación, entrada urbanización, reformar. 795.000 €. GILMAR. 916339944. Ref. 20093

POZUELO. Zona Bularas. Magnífico adosado impecable, 240 metros, piscina, urbanización tranquila. 795.000 €. GILMAR 913071159. Ref. 16195

VILLAVICIOSA. El Castillo, individual 5 dormitorios, parcela 1.200, piscina, 2 plantas, reformado en 2006, precioso, oportunidad. 797.000 €. GILMAR. 916339944. Ref. 19625

VILLAVICIOSA. Bosque, independiente 1 planta, 250 metros, 2.650 parcela, 4 dormitorios, piscina, vistas. Anexo taller. Muchas posibilidades. 797.500 €. GILMAR 916339944. Ref. 16088

ARAVACA. Colonia San José, adosado 275 metros, actualizar. Piscina, garaje. 798.000 €. GILMAR. 913071159.Ref. 18440

MATAS Fantástico independiente, 340 metros, 600 parcela, 3 años, amplísimos dormitorios, entrar, piscina, vistas. 799.000 €. GILMAR 916392025.

MATALPINO, individual 300 metros, parcela 3600 metros, segregable, piscina, vistas, zona tranquila, fondo de saco, junto centro 799.000 €. GILMAR 918499099. REF-1069

BOADILLA Parque, 400 m, parcela 1200, 6 dormitorios, 2 salones, piscina, oportunidad. 799.000 €. GILMAR. 916339944. Ref. 5872

BOADILLA. Parque Boadilla, 2 plantas, entradas independientes, 2 salones, 6 dormitorios, piscina. Urge. 799.000 €. GILMAR 916339944. Ref.5872

BOADILLA. Valdecabañas, 461 metros, actualizar, urge venta. 799.000 €. GILMAR. 916339944. Ref. 19230

TORRELODONES Colonia, pareado impecable, 285 construidos, 375 parcela ajardinada, piscina más zonas comunes. 800.000 €. GILMAR 918500000. Ref. 1136

MOLINOS. Independiente, fachada de granito, 300 metros edificados en dos plantas, 2160 metros de parcela con dos pozos y piscina. 800.000 €. GILMAR. 918499999. Ref. 1136

VILLAVICIOSA ODÓN. Bosque, 2 casas, 180 m y 110 m, parcela 1500, 2 plantas. 800.000 €. GILMAR.916339944. Ref. 6035.

VILLAVICIOSA. Bosque, 5 dormitorios, parcela 1500 metros en 2 casas, piscina. 800.000 €. GILMAR 916339944. Ref. 6035

VILLAVICIOSA. Campodón, oportunidad, independiente 7 dormitorios, carpintería pino meli, piscina. 811.000 €. GILMAR. 916339944. Ref. 20035

VILLAVICIOSA ODÓN Pareado 250 metros, inmejorables calidades, mármol, impecable, piscina propia, 115 jardín, cerca casco urbano. 820.000 €. GILMAR. 916339944. Ref. 15270.

BOADILLA. Olivar del Mirabal, bonito independiente en esquina, muy cuidado, dormitorio en planta baja con baño, piscina independiente. 825.000 €. GILMAR 916339944. Ref. 7268

BOADILLA. Viñas Viejas, adosado, 4 dormitorios, 4 baños, construcción magnífica. 830.000 €. GILMAR. 916339944.

BOADILLA. Viñas Viejas, pareado, 4 dormitorios suites, jardín 100 metros con piscina propia acristalada, ascensor. 830.000 €. GILMAR. 916339944. Ref. 15391

GERCO. Boadilla del Monte, 225 metros, 4 dormitorios, parcela 607 metros, cocina amueblada con office, piscina, porche grande, vigilancia 24 horas, perfecto estado, para entrar a vivir. 835.410 €. 858.245 ptas. 139.000.528 ptas. 915751570.

MAJADAHONDA. 300 metros, estación, impecable. 836.000 €. GILMAR 916392025. Ref. 20535

ROZAS. Chopera, 400 metros, 1000 parcela, vigilancia, zona tranquila. 840.000 €. GILMAR. 916392025. Ref. 13042

POZUELO. Pueblo, adosado esquina, 325 construidos, 300 parcela, piscina individual, muy buen estado, muy amplio, ocasión. 840.000 €. GILMAR. 913071159. Ref. 16699

COLONIA ANGELES Adosado esquina, piscina, 5 dormitorios más servicio. 840.000 € GILMAR 913071159 Ref. 19428

ARAVACA. Adosado 2 salones, terraza solarium, excelente comunicación, piscina. 842.000 €. GILMAR 913071159. Ref. 14401

POZUELO. Adosado, precioso jardín, 250 construidos, 250 parcela, zonas comunes, piscina, tenis, garaje, 5 dormitorios, 4 baños, cerca estación Pozuelo. 845.000 €. GILMAR. 913071159. Ref. 16467

VILLAVICIOSA ODÓN. El Bosque, bonito apartamento impecable, terraza, zonas, gimnasio, recepción. 850.000 €.GILMAR. 916339944. Ref. 17858

BOADILLA, Valdecabañas, ideal amantes de música, pintura, escritura, por el ambiente creado. Minipiscina interior con hidromasaje. 850.000 €. GILMAR 916339944. Ref.17858

BOADILLA. Mirabal, independiente 605 metros, parcela 1.150, estancias muy amplias,

piscina. 850.000 €. GILMAR. 916339944. Ref. 17861

BOADILLA Parque. Independiente 300 metros, 1.500 parcela, piscina, vistas. Impecable. 854.125 €. GILMAR. 916339944. Ref. 9492

VILLAVICIOSA Individual, 500 m, 1.500 parcela, 5 dormitorios, piscina. 854.125 €. GILMAR. 916339944. Ref. 8723.

VILLAVICIOSA. El Castillo, 500 metros, 1500 parcela, excelente distribución, 854.125 €. GILMAR. 916339944. Ref. 8723

BOADILLA Valdecabañas, pareado, 250 metros, parcela 650, 4 dormitorios, piscina. 863.100 €. GILMAR. 916339944. Ref. 13845.

BOADILLA. Bonanza, chale individual de 350 metros en dos plantas. Parcela de 1.200 metros.Piscina. Inmejorable ubicación. Actualizar. 870.000 €. GILMAR. 916339944. Ref. 13635.

VILLANUEVA CAÑADA Raya Palancar, independiente 2 viviendas, 4 dormitorios cada una, piscina. 871.500 €. GILMAR. 916339944. Ref. 7097

BOADILLA. Norte Encinar, adosado en urbanización de lujo, 4 dormitorios, pistas paddel, piscinas climatizadas, obra nueva, entrega inmediata. 875.000 €. GILMAR. 916339944. Ref. 20083

ROZAS. Molino, independiente, 450 metros, vistas, perfecto estado. 876.500 €. GILMAR 916392025. Ref. 6195

BOADILLA. Parque. Independiente 300 metros, 2.500 parcela. 5 dormitorios grandes, salón 60 metros. Estilo Normandía. 880.000 €. GILMAR 916339944. Ref. 19908

VILLALBA. Estación, residencia, 480 construidos, 13 dormitorios, ascensor, 1200 parcela, licencia. 885.000 €. GILMAR 918499099. REF-0990

ROZAS, Molino de la Hoz, 500 construidos sobre 1890 de parcela, diseño, interior exclusivo, muy luminoso, amplios espacios, situado junto colegios. 890.000 €. GILMAR. 916392025. Ref. 6669

BOADILLA Parque. Independiente 500 metros, 1.500 parcela, amplias estancias, piscina. Impecable. 890.000 €. GILMAR. 916339944. Ref. 9382

POZUELO. Chalet pareado 275 construidos, ascensor, excelentes calidades, piscina, impecable. 890.000 €. GILMAR 913071159. Ref. 11288

ARAVACA Estación, impecable, gran adosado mejores calidades, de diseño, piscina, garaje. 895.000 €. GILMAR 913071159. Ref. 16950

VILLAVICIOSA. Bosque, independiente 570 metros, 1.870 parcela, piscina, cerca golf. Entrar. 897.000 €. GILMAR 916339944. Ref. 14413

ROZAS, junto parada bus, preciosa vivienda 370 construidos, dos plantas, 3011 parcela ajardinada, piscina soleada con vistas, 900.000 €. GILMAR 916392025. Ref. 3744

MAJADAHONDA, independiente 364 metros, 450 parcela, bien situado 900.000 €. GILMAR 916392025. Ref. 18787

ESCORIAL. Independiente señorial, 500 metros, 2.200 parcela, vistas, luminoso. 900.000 €. GILMAR. REF-1183

BOADILLA Norte Encinar, adosado lujo, 321 metros, obra nueva, excelentes zonas deportivas. 900.000 €. GILMAR. 916339944. Ref. 13803.

MAJADAHONDA, 335 metros, 309 parcela, Montepilar, 917.000 €. GILMAR 916392025. Ref. 6827

VILLANUEVA CAÑADA Raya Palancar, independiente 260 metros, parcela 1000, 6 dormitorios. 926.100 €. GILMAR. 916339944. Ref. 6494.

ANUNCIOS EN EL MUNDO · TARIFA OFICIAL · TARJETAS · COBRO A DOMICILIO M. & L.M. publicidad 91 553 01 75

ANUNCIOS BREVES

GUADARRAMA. Independientes estrenar 400 metros calidades gran lujo, domótica, seguridad, 1.200 parcela ajardinada, piscina propia. 930.000 €. GILMAR 918499099. REF-907

BOADILLA Parque, 540 m, 2.500 parcela ajardinada, piscina, 6 dormitorios, buena situación. 937.579 €. 916339944. Ref. 6025

VILLAVICIOSA ODÓN. Bosque, 500 m, parcela 1800, excelente conservación, piscina, tenis, vistas. 940.000 €. GILMAR. 916339944. Ref. 6028

ARAVACA. Adosado, urbanización, 300m2, salón 56 metros cuadrados, piscina, cuatro dormitorios, aire acondicionado, garaje dos coches. 940.000 €. GILMAR. 913071159. Ref. 15911

GERCO. Boadilla del Monte, urbanización de lujo, 4 dormitorios más 1 de servicio, 4 baños, para entrar, urbanización cerrada, con vigilancia 24 horas, piscina. 949.000 €. 157.900.314 ptas. 915751570.

ROZAS, Molino de la Hoz, junto parada bus, 475 metros construidos distribuidos en varias dependencias y salones de verano e invierno, 2700 de parcela muy arbolada y totalmente ajardinada, vistas 950.000 €. GILMAR. 916392025. Ref. 2346

ROZAS GOLF. Precioso chalet 300 metros, dos plantas, impecable, magníficas calidades,

piscina, vistas. 950.000 €. GILMAR. 916392025. Ref. 13573

VILLAVICIOSA ODÓN. Bosque, 650, 6 dormitorios planta baja, total 9, 1.800 parcela, piscina. 950.000 €. GILMAR. 916339944. Ref. 9274.

BOADILLA. Parque Boadilla, independiente 700 metros, 7 dormitorios, excelente distribución, piscina, parcela 1160 metros. 950.000 €. GILMAR 916339944. Ref. 6521

POZUELO. Pueblo, ocasión, adosado esquina, 300 construidos, 300 parcela, piscina, buen estado, cuatro dormitorios, tres baños, jardín. 950.000 €. GILMAR. 913071159. Ref. 16699

POZUELO estación. Pareado seminuevo, gran salón, 5 dormitorios, 310 construidos, excelente ubicación. 950.000 €. GILMAR 913071159. REF-20773

POZUELO, chalé 400 metros, garaje doble, piscina. 950.000 €. 914461111. www.aginsur.es

MAJADAHONDA. Precioso chalet pareado con piscina propia, buhardilla, impecable. 962.000 €. GILMAR 916392025. Ref. 18771

POZUELO- Parque Fuente Salud, pareado, seminuevo, 5 dormitorios, zona común, 975.000 € GILMAR 913071159 REF- 20606

ROZAS, levitt independiente, año 2006, especialmente situado 985.000 €. GILMAR 916392025. Ref. 20941

BOADILLA, Valdepastores. Pareado lujo 480 metros, 120 jardín. Urbanización máxima seguridad. 985.000 € GILMAR 916339944 Ref. 18991

HOYO MANZANARES. Berzosa. Independiente, 475 construidos, 2600 parcela, cinco dormitorios, dos salones, garaje dos coches, calidades, vigilancia 24 hroas, zonas comunes, colegios, universidad, salida A-6. 990.000 €. GILMAR 918499099. Ref. 989

BOADILLA. Norte Encinar, adosado en urbanización de lujo, 5 dormitorios, pistas paddel, piscinas climatizadas, obra nueva. Entrega inmediata. 990.000 €. GILMAR 916339944. Ref. 13802

BOADILLA. Olivar Mirabal, independiente 400 metros, muy acogedora, salón con chimenea, porche, piscina. Parcela 1075. 990.000 €. GILMAR 916339944. Ref. 14897

ARAVACA Adosado, mejor zona, piscina propia, grandes habitaciones, muy buen estado. 990.000 €. GILMAR 913071159. Ref. 8158

GOLF. Matas. Magnífico independiente lujo, 400 metros, 5 minutos Renfe. 5 dormitorios, salón 60 metros, suelos mármol, piscina. 995.000 €. GILMAR. 916392025. Ref. 11564.

BONANZA, Bonanza. Independiente 400 metros, 2.000 parcela. 7 dormitorios. Piscina. 995.000 €. GILMAR 916339944. Ref. 14673

BOADILLA. Parque Boadilla, 430 metros, diseño, varios ambientes, 6 dormitorios, apartamento en planta baja con entrada independiente. 995.000 €. GILMAR 916339944. Ref. 6006

BOADILLA. Valdepastores, 423 metros, jardín 687 metros, piscina privada, magnífica urbanización, urge. 997.000 €. GILMAR. 916339944. Ref. 8532

GERCO Torrelodones Colonia- Las Marías, mejor zona, chalé 4 plantas, más 70 metros de terraza, parcela 735 metros, garaje 2 plazas, piscina, jacuzzi. 997.500 €. 165.970.035 ptas. 915751570.

GERCO. Las Rozas Urbanización Monterrozas, muy luminoso, buenas calidades, 560 metros, 4 dormitorios más 1 dormitorio suite de 45 metros, despacho mirador, sauna, salón de juegos, 3 terrazas, jardín, barbacoa, piscina, 1.410 metros parcela. 998.000 €. 166.053.228 ptas. 915751570.

POZUELO. Adosado estrenar, piscina propia, ascensor, excelentes calidades, magníficas vistas. 999.000 €. GILMAR 913071159. Ref. 14988

VILLALBA, urb Fontenebro, independiente 500 metros, 4,000 parcela, cinco dormitorios, vistas. 999.900 €. GILMAR 918500000. REF-1184

ROZAS, Maracaibo, chalet independiente de 320 metros construidos, 1200 de parcela con piscina, la vivienda consta de 2 plantas disponiéndose los dormitorios en la planta principal, lo cual la hace muy cómoda. amplia cocina con office, 1.000.000 €. GILMAR. 916392025. Ref. 2025

NAVACERRADA. Mata del Rosal, impecable, 400 metros construidos, amplio salón dos ambientes, comedor, cuatro dormitorios, despacho, cocina con office, bodega, 1.200 metros parcela con bonito jardín, pozo. 1.000.000 €. GILMAR 918499099. REF-1067

BOADILLA Parque 700 m, 1160 parcela, 7 dormitorios, piscina, estupenda. 1.000.000 €. GILMAR. 916339944. Ref. 6521.

BOADILLA Bonanza, 6 dormitorios, 2440 parcle, piscina, garaje 5 coches. 1.000.000 €. GILMAR. 916339944. Ref. 12051.

BOADILLA Valdecabañas, 5 dormitorios, 425 metros, 2050 parcela, apartamento aparte, piscina. 1.000.000 €. GILMAR. 916339944. Ref. 12788.

BOADILLA. Valdecabañas, vivienda una planta, 425 metros, 5 dormitorios, apartamento exterior de 100 metros, piscina, parcela 2000. 1.000.000 €. GILMAR 916339944. Ref. 12788

MONTEPRÍNCIPE. Adosado esquina, zonas comunes, piscina, 2 garajes, dos plantas, 300 construidos, 300 parcela, seguridad 24 horas. 1.000.000 €. GILMAR 911310800. Ref. 17956

POZUELO, independiente, 8 años, piscina, 600 parcela, 325 construidos, trastero, bar, cristales blindados, impecable, 1.000.000 € GILMAR 913071159 REF- 20534

VILLAFRANCA CASTILLO, 450 metros, 1860 parcela, salón en 2 alturas, 3 plantas, excelente situación, 1.022.000 €.GILMAR 916392025. Ref. 6191.

BOADILLA Lomas, en una planta, 332 metros, 2.860 parcela, piscina, impecable. 1.030.000 €. GILMAR 916339944. Ref. 8559.

ARAVACA. Pareado 339 m escriturados, en parcela 349 m, 4 dormitorios, 1 servicio, piscina. 1.040.000 €. GILMAR. 913071159. Ref. 9313

BOADILLA. Valdepastores, magnífico independiente 400 metros, vistas, excelentes sistemas seguridad. 1.045.000 €. GILMAR. 916339944. Ref. 8570

MAJADAHONDA, 360 metros, 133 parcela, magníficas calidades, exclusivo 1.050.000 €. GILMAR 916392025. Ref. 21277

PLANTÍO. Adosado, 310 construidos, 5 dormitorios más zona de servicio, piscina, zonas comunes, gran salón. 1.050.000 €. GILMAR. 911310800. Ref. 13864

ARAVACA. Adosado 382 m, 5 dormitorios, 5 baños, jardín, piscina, 2 plazas garaje. 1.050.000 €. GILMAR. 913071159. Ref. 14144

MONTEGANCEDO. Pozuelo. Pareado, 385 construidos, 580 parcela, urbanización, semi nuevo, piscina, padel, muy buena casa, vistas, 1.050.000 € GILMAR 911310800 REF-18594

TORRELODONES. Independiente, 400 construidos, reformado, 3000 parcela, llana, vistas. 1.060.000 €. GILMAR 918500000. REF-1036

VILLAVICIOSA ODÓN. Bosque, 430 m, excelente distribución, paddel, cenador, 1500 parcela. 1.070.000 €. GILMAR. 916339944. Ref. 10513

VILLAVICIOSA. Bosque, 430 metros, buena conservación, dormitorio en planta baja, piscina, 1.070.000 €. GILMAR. 916339944. Ref. 10513

ARAVACA. Adosado 4 dormitorios + 1 servicio, 400 m parcela 300 m, piscina, garaje. 1.070.000 €. GILMAR. 913071159. Ref. 11559

GERCO. Nacional VI- Las Rozas, céntrico chalé, 290 metros, parcela 1.200 metros, buenísima situación. 1.071.000 €. 178.199.406 ptas. 915751570.

ROZAS, Molino, 650 metros, parcela de 2000 metros regular, arbolada y muy cuidada, próximo a la entrada, piscina 1.080.000 €. GILMAR 916392025. Ref. 5983

BOADILLA. Valdecabañas, esquina, 350 metros, muy funcional, 245 metros oficina, parcela 2212. 1.085.000 €. GILMAR. 916339944. Ref. 16094

BOADILLA. Valdecabañas, 693 metos, vivienda y oficina 245 metros, 6 dormitorios, 2212 parcela esquina, excelente situación. 1.085.000 €. GILMAR 916339944. Ref. 16094

GERCO. Urbanización Los Barrancos, precioso chalé, 1 año antigüedad, 255 metros, piscina, excelentes calidades, en finca urbanda de 3 hectáreas, a 20 minutos de Madrid, a 10 kilómetros de El Escorial. 1.100.000 €. 183.024.600 ptas. 915751570.

BOADILLA Lomas, 5 dormitorios, 2 plantas, actualizar, parcela 2280, piscina, vistas, 1.100.000 €. GILMAR. 916339944. Ref. 8878

BELLAS ARTES. Pareado, piscina, bien comunicado, 2 salones, 4 dormitorios más servicio. 1.100.000 €. GILMAR 913071159. Ref. 19678

BOADILLA Parque, 350 m, 1100 m parcela, 4 dormitorios, piscina. 1.104.359 €. GILMAR. 916339944. Ref. 10654.

ARAVACA- Diplomáticos, pareado 3 plantas, amplio salón, buenísimas calidades, estrenar. 1.120.000 €. GILMAR 913071159. Ref. 20262

ARAVACA, adosado, esquina, piscina, 409 construidos, 388 parcela, piscina, perfecto estado, amplias estancias, tarima marmol, 1.130.000 € GILMAR 913071159 REF- 20369

BOADILLA. Parque Boadilla, 400 metros en una sola planta, para entrar, piscina, garaje, parcela 3006 metros. 1.142.000 €. GILMAR 916339944. Ref. 11671

TORRELODONES. Independiente con encanto, 4000 metros preciosa parcela arbolada, 400 metros construidos estilo rústico castellano. Piscina. 1.150.000 €. GILMAR. 916392025.

LOS MOLINOS. Independiente de piedra impecable de 285 metros con casa invitados de 150 metros, pabellón de piscina con barbacoa y vestuarios, 2.000 parcela perfectamente ajardinada con pozo. . 1.150.000 €. GILMAR 918499099. REF-1058

TORRELODONES Gasco, 280 construidos, 2700 parcela, inmejorables vistas, piscina. 1.150.000 €. GILMAR 918500000. Ref. 1137

VILLAVICIOSA. El Bosque, magnífico independiente de diseño, 4 dormitorios, vistas. 1.150.000 €. GILMAR. 916339944. Ref. 19787

PLANTIO. Adosado de esquina semi-nuevo, 350 construidos, jardín, terrazas, piscinas. Patio japonés. Impecable. 1.150.000 €. GILMAR 911310800. Ref. 19212

POZUELO. Fuente de la salud. Independiente 350 construidos, 585 parcela, piscina, sistema seguridad, domótica. 1.150.000 €. GILMAR 913071159. Ref. 12131

NAVACERRADA. Mata del Rosal, chalé 500 metros construidos, totalmente reformado, parcela 2.000 metros. 1.150.000 €. 616959323.

BOADILLA Las Lomas, una planta, 350 metros, 5 dormitorios, magnífica parcela con piscina 3516 metros, excelente conservación. 1.175.000 €. GILMAR. 916339944. Ref. 14501

BOADILLA, Las Lomas, 400 metros, 2 plantas, 5 dormitorios, salón 60 metros, parcela 2758, piscina, encinas. 1.175.000 €. GILMAR 916339944. Ref. 15020

VILLAVICIOSA. El Castillo, independiente de diseño, año 2005, piscina interior, grandes ventanales. 1.180.000 €. GILMAR. 916339944. Ref. 20082

ARAVACA. Independiente 350 construidos, 500 parcela, piscina, cuatro dormitorios, zona servicio. 1.190.000 €. GILMAR. 913071159. Ref. 6757

BOADILLA. Pino Centinela, acogedor chalet individual, tipo canadiense, 5 dormitorios, 350 metros construidos, 1600 parcela, para entrar. 1.196.000 €. GILMAR. 916339944. Ref. 13962

GALAPAGAR. Los Ranchos. 500 construidos, una planta, 5 dormitorios, 5000 parcela, piscina. 1.200.000 €. GILMAR 918499099. REF-0714

VILLANUEVA CAÑADA Raya Palancar, gran independiente diseño, 6 dormitorios, 4.002 metros parcela, vistas, grandes ventanales. 1.200.000 €. GILMAR. 916339944. Ref. 11344

BOADILLA Pino Centinela, 2.000 parcela, 5 dormitorios en planta, piscina arbolada. 1.200.000 €. GILMAR. 916339944. Ref. 12195.

BOADILLA Parque, independiente, 400 m, parcela 3006 m, 5 dormitorios, piscina, tenis. 1.200.000 €. GILMAR. 916339944. Ref. 11671.

BOADILLA, independiente 400 metros, 1.700 parcela, 2 salones amplios, piscina. 1.200.000 €. GILMAR 916339944. Ref. 15918

BOADILLA. Pino Centinela. 550 metros, bonito independiente, casita exterior ideal pequeño negocio, piscina, arbolada. 1.200.000 €. GILMAR 916339944. Ref. 12195

POZUELO. Chalet independiente a estrenar 450 metros más 780 parcela, piscina, excelentes calidades. 1.200.000 €. GILMAR. 913071159. Ref. 10621

POZUELO. La Cabaña. Independiente a estrenar, 450 construidos, piscina, buenísimas calidades. 1.200.000 €. GILMAR. 911310800. Ref. 10620.

SOMOSAGUAS. Independiente muy buen estado, muy tranquilo, vigilancia 24 horas, piscina, zona barbacoa, sauna 1.200.000 €. GILMAR 911310800. Ref. 17599

BELLAS ARTES Magnífico pareado, piscina, entrar, excelente comunicación, próximo Hipercor. 1.200.000 € GILMAR 913071159 Ref. 20102

POZUELO. Bellas Artes. Pareado. 325 construidos, 500 parcela. Muy buen estado. Piscina. 1.220.000 €. GILMAR 913071159. Ref. 18154

VILLAFRANCA CASTILLO 500 metros, 2300 preciosa parcela, 1.230.000 €. GILMAR 916392025. Ref. 16920

BOADILLA. Valdepastores, impresionante chalet pareado de 450 metros y jardín de 300, 6 dormitorios, las mejores zonas comunes de Boadilla. 1.230.000 €. GILMAR. 916339944. Ref. 14654

VILLAVICIOSA Bosque, 4 dormitorios, parcela 2100 metros, piscina, antigüedad 9 años. 1.233.000 €. GILMAR. 916339944. Ref. 13067

MAJADAHONDA. 360 metros, Monte Pilar, piscina propia. 1.248.000 €. GILMAR 916392025. Ref. 19255

MONTECLARO. Balsain, para reformar, 260 metros, 1.800 metros de parcela. 1.250.000 €. GILMAR. 913526309. Ref. 15890

BOADILLA Parque, 430 metros, 2 plantas, grandes ventanales, salón 50 metros. 1.250.000 €. GILMAR. 916339944. Ref. 6006.

BRUNETE 1.500 metros, parcela 3600, residencia, uso residencial y análogo. 1.250.000 €. GILMAR. 916339944. Ref. 13181.

BOADILLA. Pino Centinela. Independiente 590 metros, 1.570, piscina. Oportunidad. 1.260.000 €. GILMAR 916339944. Ref. 14130

ARAVACA. 5 dormitorios, 6 baños, jardín 250 m, 2 plazas garaje, piscina. 1.260.000 €. GILMAR. 913071159. Ref. 14707

BOADILLA, Valdepastores. Pareado lujo 500 metros, parcela 880 esquina, piscina, vistas. Urbanización máxima seguridad. Impecable. 1.263.000 €. GILMAR 916339944. Ref. 18535

VILLAVICIOSA Bosque, independiente 500 m, 4 dormitorios, 2.643 parcela, piscina. 1.263.240 €. GILMAR. 916339944. Ref. 6459.

BONANZA. Gran casa en parcela de 3000 metros, magnífica distribución, 6 dormitorios. 1.263.240 €. GILMAR. 916339944. Ref. 6463

BOADILLA Olivar de Mirabal. Independiente 435 metros, 1.400 parcela. Piscina. Calidades. Para entrar. 1.270.000 €. GILMAR. 916339944. Ref. 13014.

BOADILLA. Parque. Independiente 550 metros, parcela 2.980,. piscina, tenis, impecable. Oportunidad. 1.270.000 €. GILMAR. 916339944. Ref. 17225

ARAVACA. Pareado estrenar, céntrico, mejor zona, grandes calidades, piscina común, garaje, promoción de cuatro chalets pareados. 1.275.000 €. GILMAR 913071159. Ref. 16295

VILLAVICIOSA. El Bosque, independiente, 550 metros, parcela 2200, impecable. Amplias estancias, piscina, 4 plazas garaje. 1.300.000 €. GILMAR. 916339944. Ref. 14913

MONTECLARO. Independiente 344 metros, 1.600 parcela, porche 98, piscina, modelo Encinar. 1.300.000 €. GILMAR. 916339944. Ref. 20730

POZUELO. Independiente, 450 construidos, 525 parcela, impecable, mejor zona. 1.300.000 €. GILMAR 913071159. Ref. 17490

COLONIA LOS ÁNGELES. Fantástico pareado a estrenar, máximas calidades, piscina, garaje 6 coches, buena parcela, buneas terrazas, jacuzzi. 1.300.000 €. GILMAR. 913071159. Ref. 21091

VILLAVICIOSA, Bosque, reciente construcción, 586 metros, 1400 parcela, grandes espacios. 5 dormitorios, piscina, vistas. 1.310.000 €. GILMAR 916339944. REF-20806

POZUELO. 450 metros, parcela 500 metros, 4 dormitorios, 3 baños, piscina. 1.315.000 €. GILMAR 913071159. Ref. 8227

GERCO. Boadilla del Monte, estupendo chalé 2000 metros, 1500 parcela más 500 metros construidos, 2 plantas, zona ajardinada, garaje, piscina, excelentes vistas. 1.322.433 €. 220.000.000 ptas. 915751570.

MAJADAHONDA. Veracruz, 360, 1480 parcela, reformado, 2 plantas, 6 dormitorios. 1.331.000 €. GILMAR. 916392025. Ref. 9928

BOADILLA. Lomas, 500 metros, recién reformada, inmejorable carpintería, vistas, cerca club, 1.340.000 €. GILMAR. 916339944. Ref. 19803

MAJADAHONDA. 560 metros, 150 parcela estilo. Espectaculares dimensiones. 1.350.000 €. GILMA

R 916392025. Ref. 14055

560 metros, 150 parcela estilo. Espectaculares dimensiones. 1.350.000 €. GILMAR #. Ref. 14055

ALPEDRETE. Mataespesa, 450 construidos, 2150 parcela, impecable, piscina, vistas, único. 1.350.000 €. GILMAR 918499099. REF-0821

VILLAVICIOSA ODÓN. Bosque, 600 metros, excelentes calidades, piscina, 8 años antigüedad. 1.350.000 €. GILMAR 916339944. Ref. 8551

MONTECLARO Colmenar, 300 m, muy cuidado, piscina, zona vigilancia. 1.356.000 €. GILMAR. 916339944. Ref. 13489.

BOADILLA Bonanza, independiente, 460 m, parcela 3000 m, 6 dormitorios. 1.370.000 €. GILMAR. 916339944. Ref. 8689.

ARAVACA. Diplomáticos, independiente 210 construidos. 450 parcela, reformado, piscina, muy bien situado. 1.376.000 €. GILMAR 913071159. Ref. 16720

MAJADAHONDA Pinar del Plantío, 430 metros, 1000 parcela, impecable, piscina. 1.390.000 €. GILMAR. 916339944. Ref. 15459.

MONTECLARO. Oportunidad, modelo Encinar, 400 construidos, 1900 parcela. 1.400.000 €. GILMAR. 913526309.

POZUELO. Monteclaro, Balsain ampliado, 5 dormitorios, piscina, 1008 parcela, excelente situación. 1.400.000 €. GILMAR. 916339944. Ref. 19800

POZUELO. Monteclaro, Encinar para reformar, parcela 1900, piscina. 1.400.000 €. GILMAR. 916339944. Ref. 15888

MAJADAHONDA. Pinar del Plantío, magnífico independiente, 5 dormitorios, piscina. 1.420.000 €. GILMAR. 916339944. Ref. 15459

GERCO. Villafranca del Castillo, chalet, 350 metros útiles en una sola planta, más 200 metros parcela, perfecto, excelentes calidades, único en la zona. 1.440.202 € (239.629.450 ptas) 915751570

ROZAS Golf. 3800 metros parcela llana, 700 construidos 1 planta, dos viviendas, suelos, mármol, piscina, buena situación. 1.450.000 €. GILMAR 916392025.

POZUELO. Monteclaro, Modelo Colmenar, ampliado con terraza acristalada 100 metros, impecable, parcela 1240 metros. 1.456.000 €. GILMAR 916339944. Ref. 13549

VILLALBA. Independiente 600 metros, urbanización cerrada, calidades, piscina, céntrico. 1.500.000 €. GILMAR 918500000. Ref. 1118

GUADARRAMA. 8410 metros, dentro urbanización, seguridad, ideal residencia, religioso, asistencial, educativo, sanitario. 1.500.000 € GILMAR 918499099. Ref. 1162

TORRELODONES. 400 construidos, rústica, dos plantas, impecable, 2500 parcela, vistas, única. 1.500.000 €. GILMAR 918500000. Ref. 1171

MONTECLARO Encinar, para reformar, 345 metros, 2.050 metros de parcela. 1.500.000 €. GILMAR. 913526309. Ref. 15702

VILLAVICIOSA. Campodón, individual, 650 metros, 1600 parcela, 6 dormitorios, 2 piscinas, jardín de diseño. 1.500.000 €. GILMAR. 916339944. Ref. 15021

PINAR DEL PLANTÍO. Junto a Monteclaro, chalé reciente construcción, 450 metros, 5 dormitorios, 4 baños más aseo, 2 salones, comedor, estar, garaje 4 coches, 1.000 metros parcela, piscina. 1.500.000 €. GILMAR. 916339944. Ref. 20288

ARAVACA. Excelente ubicación, gran pareado, posibilidad despacho profesional, próximo Zarzuela, entrar. 1.500.000 €. GILMAR. 913071159. Ref. 14231

MONTECLARO Colmenar, impecable, 285 metros, 80 terraza acristalada, excelente ubicación. 1.515.000 €. GILMAR. 916339944. Ref. 13549.

POZUELO. Monteclaro, Colmenar, impecable, 285 metros, 100 terraza acristalada, excelente ubicación. 1.515.000 €. GILMAR. 916339944. Ref. 13549

MAJADAHONDA. 600 metros, 110 parcela, totalmente reformada, impecable, 2 plantas. 1.532.000 €. GILMAR 916392025. Ref. 6198

MAJADAHONDA. Pinar Plantío, magnífico independiente, 465 metros, piscina. 1.550.000 €. GILMAR. 916339944. Ref. 14590

MAJADAHONDA. Pinar del Plantío, independiente, 5 dormitorios, piscina propia, zona con vigilancia 24 horas. 1.550.000 €. GILMAR 916339944. Ref. 14590

ANUNCIOS BREVES

BOADILLA. Bonanza, una sola planta, diseño vanguardista, 5 suites, piscina, vistas, seminuevo. 1.550.000 €. GILMAR. 916339944. Ref. 16821

POZUELO. Independiente a estrenar, 400 construidos, piscina excelente calidades. 1.550.000 €. GILMAR. 913071159. Ref. 13066

ROZAS, Golf, 600 metros, 4.000 metros parcela, calidades, vistas, precioso jardín con piscina. 1.560.000 €. GILMAR 916392025. Ref. 3680

BOADILLA. Las Lomas, oportunidad, magnífica casa impecable, excelentes calidades, todas las comodidades. Piscina. paddel. 1.575.000 €. GILMAR 916339944. Ref. 12336

DIPLOMÁTICOS. Zona tranquilísima, salón 100 metros, amplísimas estancias, piscina, 3 plazas de garaje, amplia cocina. 1.575.000 €. GILMAR 913071159. Ref. 19999

BOADILLA Las Lomas, para entrar, excelente distribución, muy bien situado, 340 metros, 2055 parcela, porche, piscina. 1.577.000 €. GILMAR. 916339944. Ref. 9221

POZUELO. Urbanización Monteclaro, modelo Encinar, 425 metros, reformado y ampliado, parcela 1885 con piscina, para entrar. 1.577.000 €. GILMAR 916339944. Ref. 14164

ROZAS golf, magnífico independiente situado en la entrada de la urbanización, piscina, tenis, parcela llana. 1.600.000 €. GILMAR. 916392025. Ref. 3530

TORRELODONES, fantastico independiente de 520 metros, construidos con máximas calidades, energía solar, climatización, dos salones, 6 amplios dormitorios con cinco baños, cocina con electrodomésticos alta gama, 1400 jardín, piscina climatizada de agua salada, garaje dos coches más aparcamiento para cuatro coches. 1.600.000 €. CLIMAR 918500000. REF-1179

SOMOSAGUAS. Independiente, mejor zona, 490 construidos, 960 parcela, piscina, vistas, buen estado, seis dormitorios, cuatro baños, gran salón y terrazas. 1.620.000 €. GILMAR. 911310800. Ref. 16819

ARAVACA. Diplomáticos, oportunidad, independiente, 765 parcela, casa antigua dos plantas, buen estado, casa servicio, muy buena zona. 1.622.000 €. GILMAR. 913071159. Ref. 17098

BOADILLA. Parque, magnífico independiente, inmejorables calidades, para entrar, lujo. 1.650.000 €. GILMAR. 916339944. Ref. 14164

BOADILLA. Parque Boadilla, magnífico independiente, carpintería Nogal, 5 dormitorios, salón tipo inglés con pantalla cine, bar, chimenea, piscina. 1.650.000 €. GILMAR 916339944. Ref. 16663

MAJADAHONDA. 577 metros, 1831 parcela, estilo toledano, calidades. 1.670.000 €. GILMAR. 916392025. Ref. 4329

POZUELO Independiente a estrenar, excelentes calidades, 452 construidos, piscina, domótica, ascensor. 1.683.000 € GILMAR 913071159 Ref. 19674

BOADILLA, Las Lomas, fondo de saco, 521 metros, parcela 3521, suite de 41 metros, bonito hall. 1.700.000 €. GILMAR 916339944. Ref. 18101

BERZOSA. Torrelodones, 580 construidos, cinco dormitorios con baño, dos salones, magníficas vistas, 2500 parcela ajardinada, calidades. 1.731.000 €. GILMAR. 918499099. Ref. 1193

POZUELO. Monteclaro, Encinar, reformado, ampliado, 425 metros, 1885 parcela, piscina. 1.735.422 €. GILMAR. 916339944. Ref. 14164

MONTECLARO. Chalé independiente de 650 metros, parcela de 1.900, piscina, gimnasio, garaje 6 coches, modelo Encinar ampliado. 1.750.000 €. GILMAR. 916339944. Ref. 13624

MONTECLARO. Pozuelo, 650 metros, parcela 1900, piscina, gimnasio, garaje 6 coches, modelo Encinar ampliado. 1.750.000 €. GILMAR. 916339944. Ref. 13624

POZUELO, Monteclaro, independiente, 650 metros, parcela 1900, piscina, gran garaje. Modelo Encinar ampliado. 1.750.000 €. GILMAR 916339944. Ref. 13624

MONTEALINA. Precioso Levitt, 451 metros, 2134 parcela, impecable para entrar, piscina, garaje 4 plazas. 1.750.000 €. GILMAR. 911310800. Ref. 14514

VILLAVICIOSA ODÓN. El Castillo, gran chalé lujo, 700 m, 1500 parcela, 5 dormitorios, piscina, calidades, vistas. 1.850.000 €. GILMAR. 916339944. Ref. 5597

BOADILLA. Parque. Individual 600 metos, 3.100 parcela. 9 dormitorios, 8 baños, 2 salones. Bodega, piscina, tenis. Vistas. Impecable. 1.890.000 €. GILMAR 916339944. Ref. 18200

VILLAVICIOSA, Campodón, 660 metros, interiores nogal y mármol, piscina, 6 dormitorios (4 suites) parcela 2000, sistemas seguridad 1.890.000 €. GILMAR 916339944. REF-20261

MONTE ALINA. Levitt 450 construidos, 1450 metros parcela, piscina, tenis, padel, precioso jardín, espectaculares vistas. 1.890.000 €. GILMAR. 911310800. Ref. 13885

BOADILLA Lomas, 950 metros, parcela 2690 metros, 6 dormitorios, salón 150 metros, piscina. 1.893.000 €. GILMAR 916339944. Ref. 9320

ALPEDRETE, chalet catalogado, 110 años de antigüedad, amplio salón con doble altura, comedor, cinco dormitorios, cocina con office, totalmente restaurado, casa invitados independiente, bonito jardín con piscina. 1.950.000 €. GILMAR 918499099. Ref. 1148

BOADILLA. Lomas, gran independiente, diseño, ideal 2 familias, excelente parcela. 1.950.000 €. GILMAR. 916339944. Ref. 7111

BOADILLA. Lomas, 900 metros, ideal una vivienda o dos pareados, 3.780 parcela, piscina, tenis, diseño. 1.950.000 €. GILMAR 916339944. Ref. 7111

BOADILLA. Valdecabañas, independiente 800 una planta recién construidos, 5 dormitorios, piscina verano- invierno en la vivienda. 1.950.000 €. GILMAR 916339944. Ref. 16890

MONTEPRINCIPE Independiente, 600 construidos, 3000 parcela, gran recibidor, dos salones, piscina, tenis. 2.000.000 €. GILMAR. 911310800. Ref. 13666.

SOMOSAGUAS. Ocasión, urge venta, independiente, buena parcela, salón 200 metros, piscina climatizada, seguridad 24 horas. 2.000.000 € GILMAR 911310800 Ref. 19673

BOADILLA Bonanza, 850 metros, 3000 parcela, 5 dormitorios, 3 baños, zona servicio, sistema domótico, piscina climatizada. 2.100.000 €. GILMAR.916339944. Ref. 8569

LA FINCA. Adosado, sótano hecho, seguridad 24 horas. 2.100.000 €. GILMAR. 911310800. Ref. 14951

MONTEALINA. 661 construidos, 3212 parcela, piscina, gran recibo, impecable. 2.100.000 €. GILMAR 911310800. Ref. 14987

MONTEALINA, 500 construidos, 2000 parcela, impecable, excelentes calidades, 2 alturas, piscina 2.100.000 €. GILMAR 911310800. Ref. 19691

BOADILLA. Valdecabañas, 800 metros dos plantas, recién construida, diseño, excelentes calidades. 2.180.000 €. GILMAR. 916339944. Ref. 16890

VILLANUEVA CAÑADA. 12.000 metros parcela, vivienda 700 metros, 1 planta, jardín 5.000 metros, precioso, perfectamente equipado, árboles centenarios, piscina, tenis. 2.200.000 €. GILMAR. 916392025. Ref. 13930

BOADILLA, Las lomas, 650 metros, diseño vanguardista, las mejores vistas de la urbanización, parcela 4500. 2.200.000 €. GILMAR 916339944. Ref. 18097

MONTEALINA Independiente, 600 construidos, 2740 parcela, piscina, tenis, salón 100 metros. 2.200.000 €. GILMAR. 911310800. Ref. 11620.

POZUELO. Bellas Artes. Impresionante chalet independiente de diseño. Como nuevo. 600 construidos, 750 parcela. 2.200.000 €. GILMAR 913071159. Ref. 17836

ROZAS, 1500 construidos, edificio protegido, residencial, 2.215.000 €. GILMAR. 916392025. Ref. 3277.

MONTEALINA Precioso independiente, 600 construidos, 2000 parcela, piscina, todo en una planta. 2.225.550 €. GILMAR. 911310800. Ref. 12227.

MAJADAHONDA. Interland, 700 construidos, 1800 preciosa parcela, impecable, 2.270.000 €. GILMAR. 916392025. Ref. 11845

VILLAVICIOSA DE ODÓN. Bosque, 780 metros, lujo, piscina interior planta, excelentes sistemas de seguridad. 2.300.000 €. GILMAR. 916339944. Ref. 14736

LA FINCA- Somosaguas. Adosado de esquina, excelentes calidades, vigilancia 24 horas, porche cerrado con fuente en la piscina, bodega y sala de cartas. 2.400.000 €. GILMAR 911310800. Ref. 16548

ARAVACA. Diplomáticos, mejor zona, independiente 1067 parcela, 500 construidos, 6 dormitorios, piscina, garaje 4 coches, impecable. 2.450.000 €. GILMAR. 913071159. Ref. 11915

ARAVACA. Independiente 570 construidos, 870 parcela, céntrico, muy buen estado, gran distribución, casa señorial y elegante, piscina y garaje. 2.450.000 €. GILMAR 913071159. Ref. 12862

SOMOSAGUAS. Magnífico independiente soleadísimo, gran salón, amplísimas estancias, piscina, buenísima parcela, seguridad 24 horas. 2.450.000 €. GILMAR 911310800. Ref. 14626

BOADILLA Las Lomas, mansión de 1024 metros construidos, estrenar, 9 suites, parcela 3000 metros. 2.490.000 €. GILMAR 916339944. Ref. 7118

BOADILLA. Bonanza, independiente 580 metros, parcela 1.500, primeras calidades, estrenar. Piscina y jacuzzi exterior. 2.490.000 €. GILMAR 916339944. Ref. 13420

BOADILLA. Las Lomas, 700 metros, nueva construcción, estrenar, entrega inmediata, excelents calidades, piscina. 2.500.000 €. GILMAR 916339944. Ref. 17527

MONTEPRÍNCIPE Independiente, una planta, 500 construidos, 3100 preciosa parcela, cinco dormitorios, zona servicio. 2.500.000 €. GILMAR. 911310800. Ref. 11643.

ARAVACA. Chalé independiente, muy tranquilo, excelente comunicación, 6 dormitorios, 6 baños, piscina, salón 150 metros, lujo. 2.500.000 €. GILMAR. 913071159. Ref. 14644

SOMOSAGUAS. Independiente de 800 construidos, 3014 parcela, vigilancia 24 horas en la mejor zona de la urbanización, 2 plantas. 2.500.000 €. GILMAR. 911310800. Ref. 18268

SOMOSAGUAS. Centro, independiente 2.900 estupenda parcela, muy bien ubicada, 1.100 construidos. 2.550.000 €. GILMAR 911310800. Ref. 18639

TORRELODONES, Colonia, magnífico independiente 850 metros, 4800 parcela, 5 suites, salón 100 metros, paddle, minigolf, cine, vistas. 2.750.000 €. GILMAR 916392025. Ref. 12977

MONTEALINA. Espectacular independiente 750 construidos, 3700 parcela, impecable, gran recibo, precioso jardín con piscina, gimnasio y sala de fiestas, todos dormitorios tipo suite. 2.750.000 €. GILMAR. 911310800. Ref. 16761

BOADILLA Pino Centinela, lujo 850 m, 2500 parcela, piscina, paddle, impecable, excelente construcción, gran bodega, 2.820.000 €. GILMAR. 916339944. Ref. 6116.

BOADILLA. Pino Centinela, independiente 850 metros, lujo, calidades inmejorables, parcela 2500 excelente porche con jardín y piscina. 2.820.000 €. GILMAR 916339944. Ref. 6116

LA FLORIDA. 425 construidos, 1518 parcela, casita a parte de servicio, piscina, 3 garajes, reformado, 2.865.000 €. GILMAR. 911310800. Ref. 14299

VALDEMARÍN. Chalet, gran parcela arbolada, magnífica zona, construcción cómoda. 2.950.000 €. GILMAR 911310800.Ref. 16656

MONTECILLO. Independiente espectacular, gran salón, vigilancia 24 horas, amplias estancias, piscina jacuzzi, gran sala insonorizada. 2.950.000 €. GILMAR 913071159. Ref. 18313

VILLAVICIOSA. Independiente 700 metros, 1.500 parcela. Piscina teka. 2006. 2.975.000 €. GILMAR 916339944. Ref. Ref. 19956

VALDEMARÍN- La Florida, espectacular independiente, impecable, 696 construidos, 2532 parcela, piscina, pegado al Pardo, alarma perimetral, cámaras vigilancia, persinanas eléctricas. 2.975.000 €. GILMAR. 911310800. Ref. 16960

MAJADAHONDA 700 metros, 2240 preciosa parcela, vivienda exclusiva. 3.000.000 €. GILMAR. 916392025. Ref. 16374.

BOADILLA. Lomas. Gran independiente señorial, 1200 metros, 3310 parcela, modernos sistemasseguridad, interiores pino oregón, estilo colonial francés. 3.000.000 €. GILMAR. 916339944. Ref. 14781

SOMOSAGUAS. Zona A, dos chalets misma parcela, 1452 construidos, 4606 parcela, piscina, precioso jardín, calidades. 3.000.000 €. GILMAR. 913071159. Ref. 5146

SOMOSAGUAS Independiente, 700 construidos, 3000 parcela, piscina, orientación medio-dia. 3.000.000 €.GILMAR. 911310800. Ref. 2488.

POZUELO. Montecillo, independiente 1000 metros, 2930 metros parcela espectacular junto Casa Campo. 3.100.000 €. GILMAR. 913071159. Ref. 8919

POZUELO. Independiente 3000 parcela, piscina, tenis, jacuzzi, conservación impecable. 3.150.000 €. GILMAR. 913071159. Ref. 1509.

MONTEALINA Independiente 1200 construidos, 3600 parcela, piscina, muy luminoso. 3.150.000 €. GILMAR. 911310800, Ref. 11433.

POZUELO. La Finca, independiente 700 construidos, 1100 parcela, como nuevo, piscina, gran garaje, muy bien situado. 3.150.000 €. GILMAR. 911310800. Ref. 18740

POZUELO - Somosaguas, preciosa parcela 3.400 metros, magnífica casa, 100 metros salón, 4 suite, mejor zona. 3.200.000 €. GILMAR. 911310800. Ref. 12380.

● SOMOSAGUAS A.
MANSIÓN LUJO. 2.000 METROS, 6.000 PARCELA. OPORTUNIDAD. 3.400.000 €. 915631135.

SOMOSAGUAS 800 construidos, dos plantas, 3500 parcela, piscina, camaras seguridad. 3.600.000 €. GILMAR. 911310800. Ref. 13474.

CAMARINES. Independiente, magníficas vistas, máximas calidades, muy próximo Madrid. 3.600.000 €. GILMAR 913071159. Ref. 14093

LA FINCA. Independiente, seguridad 24 horas, año 2003, piscina, parcela 1100 aproximadamente. 3.600.000 €. GILMAR. 911310800. Ref. 18345

LA FINCA- Somosaguas, magnífico independiente entrar, gran bodega, amplísimo salón, piscina, seguridad 24 horas. 3.600.000 €. GILMAR 911310800. Ref. 16515

LA FINCA. Espectacular independiente, 634 construidos, parcela 1000 metros, impecable, 24 h seguridad. 3.675.000 €. GILMAR 911310800. Ref. 15912

LA FINCA- Somosaguas individual, máxima seguridad, estancias muy amplias. 3.790.000 €. GILMAR 911310800. Ref. 19067

LA FINCA- Somosaguas. Urbanización lujosa, máxima seguridad, independiente, amplias estancias, piscina. 3.800.000 €. GILMAR 911310800. Ref. 15849

SOMOSAGUAS. Excelente independiente, 8 dormitorios, 8 baños, gran parcela, piscina. 3.900.000 €. GILMAR. 911310800. Ref. 5807

SOMOSAGUAS 1400 construidos, 2775 parcela, piscina, totalmente reformado. 4.200.000 €. GILMAR. 911310800. Ref. 2219.

POZUELO. Urbanización cerrada exclusiva, chalet único a estrenar, gran parcela, individual, máxima seguridad y privacidad. 4.350.000 €. GILMAR. 911310800. Ref. 14569

FLORIDA. Magnífico chalet lindando Pardo, vistas únicas, piscina, jardín muy arbolado, cenador independiente. 4.725.000 €. GILMAR 911310800. Ref. 17286

SOMOSAGUAS. Independiente, 1300 construidos, 3890 parcela, siete dormitorios. 5.000.000 €. GILMAR. 911310800. Ref. 4581.

LA FINCA Urbanización exclusiva, independiente, magníficas calidades, máxima seguridad, eintimidad, estrenar. 5.378.000 €. GILMAR 911310800. Ref. 15513

LA FINCA. Vista lagos, estrenar, máxima seguridad e intimidad. 5.800.000 €. GILMAR 911310800. Ref. 15979

POZUELO Urbanización cerrada exclusiva, chalet único a estrenar, gran parcela individual, máxima seguridad y privacidad. 5.850.000 €. GILMAR 911310800. Ref. 14659.

SOMOSAGUAS. Chalet único aprox 1700 metros, 6700 parcela construidos, amplísimas estancias, piscina cubierta, padel, calidades de primera. 5.900.000 €. GILMAR 911310800. Ref. 18469

PRADOLARGO. Pozuelo, magnífico independiente, gran diseño, muy buen estado, 2000 metros, 7500 parcela, casa principal, casa invitados, casa servicio, piscina climatizada y gimnasio, piscina verano y tenis. Oportunidad. 7.350.000 €. GILMAR. 911310800. Ref. 15887

SOMOSAGUAS. Independiente. Formidable chalet en dos plantas. Impecable, 1800 construidos, 5900 magnífica parcela. 7.500.000 €. GILMAR 911310800. Ref. 17835

Sin definir precio

ARAVACA "La Rinconada" residencial, lujo, chalet único, situación excelente, particular, muy confidencial. 620281118.

16
N-I Ctra. de Burgos
La Moraleja / Alcobendas
S. S. de los Reyes / Ctra. Colmenar (Tres Cantos)

240.000/360.000 €

GERCO. Manzanares el Real, chalé 132 metros más 100 de jardín, 4 dormitorios, 2 baños, cocina amueblada, salón comedor, chimenea, terraza, porche, piscina, bien comunicado. 347.500 €. 57.819.135 ptas. 915751570.

Más de 360.000 €

GERCO. Nacional I- Cubillo de Uceda- Patones, finca de 7.600 metros con casa, chalé, más otras dependencias, arbolada, muy cerca de Madrid. 367.500 €. 61.146.855 ptas. 915751570.

PARACUELLOS DEL Jarama. Miramadrid, adosado a estrenar, 189 metros, 164 metros parcela, tres dormitorios, dos baños, aseo, garaje dos coches. 400.000 €. LOOK&FIND 917219496.

GERCO. Nacional I- Cabanillas de la Sierra, chalé a estrenar, obra nueva, 275 metros en 1 planta, parcela 1.006 metros, excelentes calidades. 460.676 €. 76.650.037 ptas. 915751570.

GERCO. Torrelaguna, vivienda unifamiliar en parcela de 30.000 metros, a 50 km de Madrid, junto Patones, buenísimas vistas, 462.300 €. 76.920.248 ptas. 915751570.

MANZANARES EL REAL, Chalet independiente 210 m2 útiles aprox., 680 m2 parcela, 3 dormitorios, 3 baños, aseo, 4 a/e, salón 3 ambientes, despacho, garaje, piscina. DX0462 480.800 € 918486081/ 918457838 lookanfind

GERCO. Nacional I- Cabanillas de la Sierra, precioso chalé a estrenar, 275 metros en 1 planta, parcela 1.400 metros, excelentes calidades, obra nueva. 492.229 €. 81.900.000 ptas. 915751570.

GERCO. Cotos de Monterrey, estupendo chalé de esquina, 255 metros, 4 dormitorios, 2 baños, parcela 1.000 metros, 2 plazas de garaje, trastero, leñera. 498.800 €. 82.993.337 ptas. 915751570

GERCO. Nacional I- Colmenar Viejo, chalé 3 dormitorios, vestidor, baño, trastero, salón con chimenea, jardín 116 metros. 537.000 €. 89.349.282 ptas. 915751570.

GERCO. El Molar, chalé 200 metros, parcela 500 metros, suelos barro y tarima, riego, garaje. 540.000 €. 89.848.440 ptas. 915751570.

GERCO. Nacional I- Colmenar Viejo, chalé individual, 228 metros, 137 metros, parcela 3 plantas, a estrenar, excelente situación. 563.650 €. 93.783.470 ptas. 915751570.

GERCO. Fuencarral, casa individual, 3 plantas, 168 metros, 4 dormitorios, con posibilidad de 1 dormitorio más, 2 baños, trastero, muy bien comunicado. 567.957 €. 94.500.093 ptas. 915751570.

GERCO La gran Manzana, 225 metros, 5 dormitorios, 5 baños, amplio salón, 4 plantas, piscina, 2 plazas de garaje, 569.911 € (94.825.211 ptas). 915751570.

GERCO. Nacional I - Colmenar Viejo, próximo a centro comercial, precioso chalet, 5 dormitorios, 4 baños, garaje 2 coches, excelentes calidades, bien comunicado. 579.000 €. (96.337.494 ptas) 915751570.

GERCO. Nacional I- Soto del Real, urbanización, chalé individual, 345 metros, 4 dormitorios, 3 baños, garaje 4 coches, muy bien comunicado. 599.509 €. 99.749.987 ptas. 915751570.

GERCO Cotos de Monterrey- Junto a El Molar, chalé independiente, esquina, buenas vistas, 312 metros escriturados, 1.000 metros parcela, 6 dormitorios, 3 baños, 2 salones con chimenea, bodega, garaje 2 coches, 2 porches, solarium, urbanización con todos los servicios, vigilancia 24 horas, ocasión, 694.169 € (115.500.003 ptas). 915751570.

GERCO. Nacional I- Manzanares del Real, chalé independiente, para entrar, 4 dormitorios, 3 baños, bodega, garaje 2 coches, parcela de 1.000 metros, piscina, muy buenas calidades, 798.000 €. 132.776.028 ptas. 915751570.

VALDEMORILLO. Independiente 480 metros, 1.350 metros parcela, cuatro dormitorios, tres baños, dos garajes, piscina y jardín privado, zonas comunes, seguridad. 800.000 €. LOOK&FIND 917500991.

GERCO. Urb. Cotos de Monterrey. Magnífico chalet, 400 metros, totalmente amueblado, 1.140 metros parcela, 4 plantas, 2 salones, 4 dormitorios, chimeneas, 2 cocinas, vestidor, terraza, jardín arbolado, barbacoa. 829.397 € (138.000.000 ptas) 915751570.

GERCO Nacional I- Soto del Real, chalé de lujo, de diseño, 312 metros, en parcela de 984 metros, magnífica situación, 2 porches, salón comedor de 60 metros, 2 plazas de garaje, piscina, 4 dormitorios, 4 baños, para entrar. 945.000 €. 157.234.770 ptas. 915751570.

GERCO. Cotos de Monterrey, chalé lujo 500 metros, 1.034 metros parcela, salón 100 metros con chimenea, 7 dormitorios, baños en mármol de carrara y jade, garaje 5 plazas, precioso jardín con terraza, preciosas vistas. 949.599 €. 158.000.000 ptas.915751570.

TORRELODONES. Independiente, mejores vistas, 300 construidos, gran salón, piscina. 985.000 €. GILMAR 918500000Ref. 1117

GERCO. Ciudad Santo Domingo, chalet 350 metros construidos, 5 dormitorios, 3 baños, parcela llana 3.725 metros con numerosas encinas, pistas de tenis, garaje, piscina. 997.500 € (165.970.035 ptas) 915751570

CIUDALCAMPO. 2.590 parcela, 400 casa a su medida, piscina, jardín con riego, 1.322.000 €. 659459235. www.valcampo.com

GERCO. Fuencarral, urbanización Tres Olivos, precioso chalet individual, con parcela de 1.028 metros, independiente, 5 dormitorios, 3 baños, garaje 5 coches, gran jardín, piscina, estanque con peces, buenas vistas. 1.419.280 €. (236.148.322 ptas) 915751570.

GERCO. Algete- Urbanización Prado Norte, chalé 600 metros, parcelas, 2.600 metros, 8 dormitorios, 7 baños, garaje 4 coches, piscina individual, pista tenis, buenas calidades, nuevo. 1.680.000 €. (279.528.480 ptas.). 915751570.

17
N-II Ctra. de Barcelona
Coslada / Torrejón
Alcalá de Henares

Hasta 150.000 €

GERCO. La Riva de Santiuste, a 10 km de Sigüenza, casa 90 metros, 2 plantas más desván. 22.237 €. 3.700.000 ptas. 915751570.

GERCO. Santamera, a 17 kilómetros de Sigüenza, casa 3 plantas, tejado, buen estado, jardín. 99.167 €. 16.500.000 ptas. 915751570.

150.000/240.000 €

GERCO. Hortezuela de Océn, casa 3 plantas, restaurada con materiales originales del siglo XVII, terraza. 162.273 €. 27.000.000 ptas. 915751570.

GERCO. Ariza- NII, edificio singular, SXVII, buen estado, oportunidad, céntrico, ideal restaurante, bodega. 228.384 €. 38.000.000 ptas. 915751570.

240.000/360.000 €

GERCO. Mandayona- Río Dulce, finca con chalé, 1 hectárea, a 1km del pueblo, zona preciosa. 252.425 €. 42.000.000 ptas. 915751570.

GERCO. Nacional II- Serracines, casa, 149 metros, 3 dormitorios, garaje, parcela 2.400 metros, 272.860 €. 45.400.000 ptas. 915751570.

CAMPO GOLF CABANILLAS Del Campo, (Guadalajara) Promoción Lomas del Golf, chalets adosados y pareados de 164 metros con parcela desde 112 metros, desde 330.000 € - HERSAU 915221111

● PAREADO
ESQUINA URB. "EL MAPA". N-II. NUEVO. 550 M2 PARCELA, 140 M2 ÚTILES, 3 DORMITORIOS, 2 BAÑOS, GARAJE-TRASTERO. ALARMA. ZONAS COMUNES INFANTILES, PADELL. 352.000 €. 610570562.

Más de 360.000 €

GERCO Albalate de Zorita NII, magnífica casa de piedra rehabilitada, 180 metros construidos, 1000 metros de parcela, urbanización vigilada 24 horas, padel, tenis, piscina, hípica, oportunidad, 376.300 € (62.611.052 ptas). 915751570.

GERCO. Colmenar Viejo, chalé adosado de esquina, 4 dormitorios, 3 baños, 110 metros de parcela, muy bien situado. 399.000 €. 66.388.014 ptas. 915751570.

GERCO. Sigüenza, chalés de 260 a 330 metros, buenísima zona, preciosas vistas, adosados, 4 plantas, ascensor, 3 dormitorios, salón, trastero, garaje, bodega, porche, buenísimas calidades, 409.000 €. 68.000.000 ptas. 915751570.

GERCO. Nacional II- Sigüenza, chalé individual, 180 metros, parcela 450 metros, garaje, piscina, cancha de baloncesto, buenísima zona, preciosas vistas. 413.196 €. 68.500.000 ptas. 915751570.

● GARENA
ÚLTIMOS UNIFAMILIARES. DESDE 420.000 €. JUNTO CENTRO COMERCIAL Y ESTACIÓN CERCANÍAS. LLAVES MANO. 918029822. 918029823.

GERCO. Casar de Talamanca, chalet a estrenar, parcela 612 metros, 5 dormitorios, 2 baños, garaje, chimenea. 472.728 € (83.193.000 ptas) 915751570

GERCO. Guadalajara- Humanes de Mohernando, chalé 210 metros, 1.300 metros parcela, 4 dormitorios, 2 baños, piscina, invernadero, garaje, barbacoa. 504.850 €. 84.000.000 ptas. 915751570.

GERCO. Nacional II- Barajas, urbanización Lomas del Jarama, chalé independiente, a estrenar, 3 plantas, 3 dormitorios, 4 baños, buhardilla, salón 2 alturas, chimenenea, piscina individual. 577.500 €. 96.087.915 ptas. 915751570.

GERCO. Alcalá de Henares- La Garena, excelente chalé, pareado de esquina, para entrar, 273 metros, 4 dormitorios, 3 baños, piscina individual, garaje, jardines. 580.000 €. 96.503.880 ptas. 915751570.

GERCO. Próximo a Daganzo, vivienda unifamiliar con negocio de hostelería, 195 metros construidos, parcela 800 metros, jardín, piscina más solarium, 600 metros terraza, 3 salones, vivero, marisco, finca de 2 años. 601.012 € (100.000.000 ptas) 915751570

GERCO. Nacional II- Pantano de Entrepeñas, finca 4.200 metros, al borde del pantano de Entrepeñas, vivienda 270 metros, firmada por prestigioso arquitecto, casa de invitados 50 metros, piscina, gas propano. 682.500 €. 113.558.445 ptas. 915751570.

GERCO. Nacional II- Coslada, adosado 2 plantas, 3 dormitorios, 3 baños, garaje, terrazas, jardines, bien comunicado. 712.181 €. 118.496.948 ptas. 915751570.

GERCO. Nacional II- Santorcaz, casa de 600 metros en una sola planta, con parcela de 4.000 metros, piscina, garaje, frutales y olivos, válido turismo rural, bonito entorno. 766.000 €. 127.451.676 ptas. 915751570.

MAGNÍFICO chalet. 4 plantas, zona Piovera, 5 dormitorios, 3 salones, 3 baños, 2 aseos, jardín privado, garaje 2 coches, piscina comunitaria con zonas comunes lujo. 1.650.000 €. 609728866.

18
N-III Ctra. de Valencia
Sta. Eugenia / Rivas Vaciamadrid
Arganda

Hasta 150.000 €

GERCO. Nacional II- La Riva de Santiuste, a 14 kilómetros de Sigüenza, casa de piedra, construcción de 8 años, con chimenea, independiente, 144 metros, buhardilla, 84.142 € (14.000.000.- ptas) 915751570

GERCO. Nacional III- Cuenca- Torrubia del Campo, chalés obra nueva, 3 dormitorios, 2 baños, adosados, entrega 4º trimestre 2008, desde 141.988 €. 23.624.815 ptas. 915751570.

240.000/360.000 €

GERCO. Nacional III- Fuentidueña de Tajo, chalé pareado, 204 metros, 3 dormitorios, 2 baños, jardines, garaje, para entrar. 254.829 €. 42.400.000 ptas. 915751570.

GERCO Belinchón, chalet independiente, 180 metros, a 70 kilómetros de Madrid, 650 metros de parcela, 317.500 € (52.827.555 ptas). 915751570.

Más de 360.000 €

GERCO. Perales de Tajuña, chalé unifamiliar en urbanización, 250 metros vivienda, 25.000 metros parcela, una sola planta, garaje capacidad 4 coches, excelentes vistas. 378.000 €. 62.893.908 ptas. 915751570.

GERCO. Nacional III- Arganda del Rey, chalé 3 plantas, 156 metros, 3 dormitorios, garaje 2 coches, jardín 60 metros, 2 terrazas de 20 metros, para entrar. 378.000 €. 62.893.908 ptas. 915751570.

GERCO. Nacional III- Chinchón, urbanización nuevo Chinchón, chalé de 184 metros, 5 dormitorios, 4 baños, salón con chimenea de 24 metros, cocina 24 metros, trastero, almacén, piscina con depuradora, cenador, 3 terrazas, jardín con frutales, precioso, para entrar. 378.637 €. 62.999.896 ptas. 915751570.

GERCO. Nacional III- Villarejo de Salvanés, chalé a estrenar, 236 metros, jardín 2.470 metros, terraza 32 metros, inmejorables vistas. 441.285 €. 73.423.646 ptas. 915751570.

GERCO. Rivas urbanizaciones, chalé 4 dormitorios, 2 baños más 1 servicio, salón 38 metros, 496 metros de parcela, porches, perfecto estado. 655.200 €. 109.016.107 ptas. 915751570.

GERCO. Colmenar de Oreja, estupendo chalé, 4 dormitorios, 2 baños, garaje para 2 coches, bonito jardín. 732.070 €. 121.806.199 ptas. 915751570.

Sin definir precio

GERCO. A 35 km de Madrid, próximo a Chinchón, chalé- cortijo, puertas del siglo XVI y XIX, vigas vistas, 600 metros construidos, 2,5 hectáreas, 5 dormitorios, 7 baños, piscina, 2 vestuarios, garaje 4 coches, casa guardeses, boxes para caballos, 150 olivos, excelente jardín. 915751570.

19
N-IV Ctra. de Andalucía
Pinto / Valdemoro

150.000/240.000 €

GERCO. Toledo- Escalona, chalé, 75 viviendas, parcela 500 metros, 183.007 €. 30.449.802 ptas. 915751570.

GERCO. Nacional IV- Colmenar de Oreja, urbanización Los Vallejos, parcela 1.140 metros, chalé 186 metros, 3 dormitorios amplios, 3 baños, porche, garaje para 2 coches, anexo al garaje espacio 50 metros, preparado para vivienda con ventanas. 230.000 €. 38.268.780 ptas. 915751570.

240.000/360.000 €

GERCO. Colmenar de Oreja, urbanización Urtajo, chalé independiente, 92 metros, 855 metros, parcela, 3 dormitorios, garaje, piscina, oportunidad. 246.415 €. 41.000.006 ptas. 915751570.

GERCO. Nacional IV, urbanización del Tajo Colmenar de Oreja, chalé individual, a estrenar, 202 metros, parcela 845 metros, excelentes calidades. 330.000 €. 54.907.380 ptas. 915751570.

Más de 360.000 €

GERCO Seseña, estupendo chalet 276 metros, parcela 557 metros, dos plantas más sótano, piscina, jardines, garaje, para entrar, 371.117 € (61.748.674 ptas). 915751570.

GERCO Nacional IV- Humanes, chalé a estrenar, 188 metros, 4 dormitorios, 3 baños, cocina amueblada, salón comedor, piscina, zonas deportivas, jardín. 441.000 €. 73.376.226 ptas. 915751570.

GERCO. Nacional IV- Polán- Toledo, chalé independiente, parcela 591 metros, 7 dormitorios, 4 baños, garaje 4 coches. 446.250 €. 74.249.752 ptas. 915751570.

GERCO. Getafe, 125 metros, 2 plantas, buhardilla, garaje, trastero, jardín, para entrar. 448.055 €. 74.550.079 ptas. 915751570.

GERCO. Getafe, chalé adosado 250 metros, parcela 150 metros, 3 plantas más buhardilla, zona muy tranquila y bien comunicada. 477.760 €. 79.492.000 ptas. 915751570.

ANUNCIOS EN EL MUNDO GRANDES DESCUENTOS 913 54 04 20 Todo tipo de formas de pago Fax: 913 64 05 28 publicidad@qamedia.com

ANUNCIOS BREVES

GERCO. Nacional IV- Getafe, chalé individual, 90 metros, 3 dormitorios más buhardilla, 2 baños más aseo, garaje, buena situación. 517.470 €. 86.099.763 ptas. 915751570.

GERCO. Nacional IV- Pinto, Parque Egido, vivienda unifamiliar, 170 metros, 3 dormitorios, 2 baños, terraza, garaje, trastero, gran salón, para entrar. 518.000 €. 86.187.948 ptas. 915751570.

GERCO. Socuéllamos, caserón, 1.020 metros construidos, más 5.000 metros suelo urbano, 16 dormitorios, único, ideal para turismo rural. 1.027.731 €. 171.000.000 ptas. 915751570.

GERCO Pinto, unifamiliar más local comercial, 5 dormitorios, 4 baños, bodega, garaje, piscina en terraza, trastero, ascensor, muy interesante, 1.080.000 € (179.696.880 ptas). 915751570.

CHINCHÓN, Chalet superlujo, 450 metros y 22000 de parcela, único, urbanización especial, a 30 km de Madrid, 1.500.000 € GILMAR 913643800 REF- 19226

20
N-V Ctra. de Extremadura
Alcorcón / Móstoles
Ctra. de Toledo / Leganés / Getafe
Parla / Fuenlabrada

150.000/240.000 €

GERCO. Urbanización Cerro Alberche, chalé 3 dormitorios, 510 metros parcela, arbolado. 174.293 €. 29.000.000 ptas. 915751570.

240.000/360.000 €

ILLESCAS Adosado, nueva construcción 150 m, 3 dormitorios, jardín. 285.480 €. GILMAR. 916339944.

GERCO. Serranillos Playa, chalé independiente, seminuevo, 1 sola planta, parcela 3.000 metros. 312.500 €. 51.995.625 ptas. 915751570.

GERCO. Camarena, a 30 minutos de Madrid, chalet en urbanización, 240 metros, 400 metros parcela, salón 50 metros con chimenea, 4 dormitorios, 3 baños, garaje. 336.000 € (55.905.646 ptas) 915751570

Más de 360.000 €

BRUNETE. Pareado 175 metros, parcela 250, salón 40, suite principal 30, piscina, inmejorable ubicación, oportunidad. 463.000 €. GILMAR. 916339944. Ref. 19700

NAVAS DEL MARQUÉS Chalet 520m, piedra, lujo, único, mejor urbanización, independiente, 50 min Madrid, espectacular. 535.000 €. GILMAR. 913643800. Ref. 16984.

BRUNETE. Las Velisas, pareado 3 dormitorios, 700 metros parcela, piscina con barra de bar y barbacoa. Impecable, para entrar. 570.000 €. GILMAR. 916339944. Ref. 13109.

BRUNETE. Casco urbano, independiente nueva construcción, 300 metros, 500 parcela esquina, 5 dormitorios, 4 baños. Oportunidad. 695.000 €. GILMAR. 916339944. Ref. 20307

BRUNETE Rosales, 480 m, 2.200 parcela, 6 dormitorios, garaje. 765.000 €. GILMAR. 916339944.

GERCO. Junto Xanadú, chalé individual, en parcela 1.265 metros, lujo, ascensor, gran piscina, barbacoa. 786.000 €. 130.779.396 ptas. 915751570.

GERCO. Nacional V, Villaviciosa de Odón, chalé independiente en parcela de 1.250 metros, 6 dormitorios, 5 baños, piscina, jardín con grandes árboles, extraordinarias vistas. 871.500 €. 145.005.400 Ptas. 915756355.

BOADILLA. A 15 minutos, independiente exclusivo diseño Moneo, nueva construcción, 500 metros, 2.300 parcela. 1.275.000 €. GILMAR. 916339944. Ref. 20423

VILLANUEVA CAÑADA. Guadamonte, independiente 1 planta, 500 metros, parcela 5000. Entrar. 1.490.000 €. GILMAR . 916339944. Ref. 15985

21
Sin zona definida

Más de 360.000 €

ARROYOMOLINOS. Pareado, estrenar, excelentes calidades y distribución, 4 dormitorios, parcela 600. 696.000 €. GILMAR. 916339944. Ref. 20476

ROZAS, Levitt Monterrozas, esquina, vistas, piscina privada. 1.320.000 €. GILMAR 916392025 Ref. 18785

ARROYOMOLINOS, Montebatres, palacete 460 metros, parcela 2200, varios usos. 1.940.000 €. GILMAR 916339944. REF-20259

MONTEALINA, independiente, entrar, fantástica parcela, grandes vistas, piscina. 2.200.000 €. GILMAR 911310800.

103
OFICINAS

● OPORTUNIDAD.
URGE. Pº CASTELLANA, 123. OFICINA / PISO DE 161 M2. 820.000 €. (TASACIÓN OFICIAL ACTUAL 900.000E). PARA ENTRAR. 657892210. 649461304.

GERCO. Alcobendas, loft, despacho profesional, nueva construcción, 72 metros, baño completo, posibilidad dúplex, garaje, jardín, vigilante, conserje. 330.500 €. 54.990.573 ptas. 915751570.

GERCO Fuenlabrada, exterior, 252 metros, buena situación. 480.050 € (79.873.599 ptas). 915751570.

GERCO Castellana - Azca, oficina lujo, 310 metros, totalmente equipado, 13 despachos, 2 salas de junta, centralita, caja fuerte, conserje, buenas vistas, oportunidad, 1.500.000 € (249.579.000 ptas). 915751570.

GERCO. Centro, estupenda oficina, 65 metros, exterior, 5 ventanas, 2 despachos, posibilidad 3, garaje en la finca, alquiler o compra. 323.030 €. 53.747.670 ptas. 915751570.

GERCO. Rivas Vaciamadrid, oficina venta, en centro comercial, 227.000 €.(37.769.622) ptas. 915751570.

MAJADAHONDA. Oficina, 85 metros, 40 terraza cerrada, 3 despachos, 2 baños. 399.000 €. GILMAR. 916392025. Ref. 15371

TORRELODONES. Estrenar, loft 80 metros, 17 terraza, garaje. 300.000 €. GILMAR. 916392025. Ref. 10059

ROZAS Parque Empresarial, oficina 140 metros, zona comercial, perfecto estado. 300.000 €. GILMAR 916392025. Ref. 17014

FRANCOS RODRÍGUEZ Zona, 140 metros 310.000 €. GILMAR 912093250. Ref. 13147

PASILLO VERDE 340 metros, tres niveles, ideal estudio arquitectura. 840.000 €. GILMAR 912093250 Ref-12306

ALCOBENDAS Valdeparra, 380 metros, diáfanas. 812.000 €. GILMAR 912093250 Ref-12979

AVDA. AMÉRICA Zona, 508 metros, divisible, 2ª planta, edificio industrial. 1.600.000 €. GILMAR 912093250 Ref-11890

VALLADOLID Mejor zona, edificio señorial, 804 metros. 3.700.000 €. GILMAR 912093250 Ref-9427

FUENLABRADA Junto Renfe, 3.000 metros tres niveles, cualquier actividad. 5.050.000 €. GILMAR 912093250 Ref-4501

SEVILLA Centro, edificio emblemático, uso comercial, 1.567 metros, tres niveles. . 17.400.000 €. GILMAR. 912093250. Ref. 11771.

SAN SEBASTIÁN REYES. Polígono Industrial, 600 metros oficina operación rentabilidad. 1.367.000 €. GILMAR 912093250. Ref.18082

PINAR CHAMARTÍN. Oficina, 390 metros, muy luminoso. 1.895.000 €. GILMAR. 912093250. Ref. 10727

SAN SEBASTIÁN DE LOS Reyes. Polígono Industrial, magnífica oficina, operación rentabilidad. 1.367.000 €. GILMAR912093250. Ref. 18092

CENTRO. Inversores, edificio en rentabilidad 13 apartamentos con garajes. 4.300.000 €. GILMAR. 912093250. Ref. 18600

ALUCHE. 10 metros, fachada, oficina, impecable. 270.456 €. GILMAR 912093250. Ref. 19146

PERÓN. Zona oficina, 166 metros, dos plantas en rentabilidad. 600.000 €. GILMAR 912093250. Ref. 16860

ZONA NORTE. Edificio oficinas, 6423 metros, 4 plantas, 127 plazas garaje, representativo. 36.500.000 €. GILMAR. 912093250. Ref. 19312

GILMAR. Emporio Madrid, despachos profesionales, con trastero y plaza de garaje, ubicación excelente junto a la urbanización de Montepríncipe, M-40 y M-50 y tren ligero en la puerta. Magníficas calidades, desde 229.000 €. 912093280.

RETIRO. Oficina 113 metros, diáfana, perfecto estado, edificio señorial. 547.000 €. GILMAR 914230050. Ref. 12300

MALDONADO. 110 metros, 3 despachos, 2 baños, muy buena finca, ideal para oficina, buena ubicación. 620.000 €. GILMAR 914230050. Ref. 15249

RETIRO. Narváez, consulta-vivienda, 147 metros, 2 dormitorios, 2 baños, exterior, bajo, amplio salón, buen estado, posible acceso calle. 625.000 €. GILMAR 914230050. Ref. 13933

SALAMANCA. Conde de Peñalver, clínica con licencia funcionando, 100 metros, para entrar, varias salas, impecable, exterior. 660.000 €. GILMAR 914230050. Ref. 14340

VILLALAR. Oficina 122 metros, sala de espera, sala de juntas, 2 aseos y gran zona de trabajo, finca semi-nueva, muy buen portal. 630.000 €. GILMAR 914230050. Ref. 13952

PRÍNCIPE VERGARA. 210 metros útiles, magnífica finca, representativa, posibilidad de vivienda u oficina, reformada. 1.600.000 €. GILMAR 914230050. Ref. 11589

JERÓNIMOS. Botánico, exposición u oficina, 475 metros, lujo, diáfano, techos altos, acceso independiente, reformar. 2.526.000 €. GILMAR 914230050. Ref. 12290

SALAMANCA- Velázquez, oficina, mejor zona, 137 metros, finca antigua señorial, a estrenar, buen portal. 1.100.000 €. GILMAR. 914230050. Ref. 16312

FRANCISCO SILVELA. 200 m, entreplanta, exterior, 8 ventanas a la calle, ideal despacho. 6.000.000 €. GILMAR. 914230050. Ref. 18169

SERRANO- María Molina, oficina, 153 metros, recién reformada, finca antigua señorial, portal representativo, diáfana. 880.000 €. GILMAR. 914230050. Ref. 18080

MANUEL BECERRA. 300 m, dúplex, 6 despachos, zona de trabajo, patio arbolado de 90 m, portero físico. 1.390.000 €. GILMAR. 914230050. Ref. 19599

PINTOR SOROLLA. Bajo, 115 metros, totalmente instalada y reformada, licencia, 391.000 €. GILMAR 915919190. Ref. 6607

ELOY GONZALO. Oficina, 85 metros, exterior, buena finca, 441.000 €. GILMAR 915919190. Ref. 14437

CIUDAD VIENA. Oficina, 198 metros, luminoso. edificio lujo, 550.000 €. GILMAR 915919190. Ref. 9188

ALONSO CANO. Oficina 148 metros, impecable, 2 garajes finca, 766.250 €. GILMAR 915919190. Ref. 12241

MODESTO LAFUENTE. 140 metros, licencia, reformadas en instaladas, 903.000 €. GILMAR 915919190. Ref. 14089

PRINCESA. 124 metros, oficina, a estrenar, diáfana, válida loft. 540.000 €. GILMAR. 915919190. Ref. 12389

ARGÜELLES. Inversores, oficina con inquilino, 585 m, rentabilidad+6%. 1.470.042 €. GILMAR. 915919190. Ref. 16458

RÍOS ROSAS, oficina, 150 metros en finca representativa, exterior. Gran oportunidad. 495.000 €. GILMAR. 915919190. Ref. 17142

SALESAS. Magnífico bajo para showroom, 453 metros, dos plantas, edificio señorial, portalón de entrada al portal señorial. 1.500.000 €. GILMAR. 915919190. Ref. 18017

MONTELEÓN. 71 metros, actualizar, ideal oficina, posibilidad entrada por fachada, dos despachos, válido para vivienda. 280.000 €. GILMAR 915919190. Ref. 21074

ARTURO SORIA. Oficina de 105 metros. 393.000 €. GILMAR 915830300. Ref. 13654

CLARA DEL REY. Oficina 340 metros. 900.000 €. GILMAR 915830303. Ref-7134

RECINTO FERIAL. 236 metros, 4 garajes opcionales. 2.000.000 €. GILMAR 915830306. Ref-13927

CASTELLANA. Oficina 435 metros, 4 garajes. 3.100.000 €. GILMAR 915830309. Ref. 10801

PASEO DE LA HABANA. Oficina impecable. 1.445.000 €. GILMAR 915830317. Ref-16359

ARTURO SORIA. 620 metros, 5 garajes, 1.710.000 €. GILMAR. 915830300. Ref-17981

ALCORCÓN. Ventorro del Cano. Despacho profesional, 114 metros, 2 plazas garaje. 310.000 €. GILMAR. 916339944. Ref. 13332.

ALCORCÓN. Ventorro del Cano. Despacho profesional, ático 115 con vistas a Madrid. 316.050 €. GILMAR. 916339944. Ref. 15067.

ORENSE, zona. Magnífica oficina impecable, excelentes comunicaciones, portal representativo. 330.000 €. GILMAR 915830324. Ref. 19102

CASTELLANA. Finca lujo, 130 metros, impecable, garaje. 720.000 €. GILMAR 915830324. Ref. 17645

BRAVO MURILLO. 143 metros, buen edificio, 2 garajes. 442.000 €. GILMAR 915830324. Ref.7199

PUERTA HIERRO. Oficina, 240 metros, dos plantas, entrada doble. 800.000 €. GILMAR 915830332. Ref. 3711

ORENSE. 204 metros, impecable, garaje, vigilancia, vistas, finca señorial. 1.300.000 €. GILMAR 915830333 Ref. 12831

GENERAL PERÓN. 120 metros, varios despachos. 650.000 €. GILMAR 915830324. Ref. 18039

BRAVO MURILLO. 4 dormitorios, 2 baños, reformado, piso oficina. 500.000 €. GILMAR 915830331. Ref. 3716

ORENSE, Oficina vivienda, perfecto estado, 189 metros, varios despachos. 1.010.000 €. GILMAR 915830324. Ref. 17687

PARQUE NORTE. 270 metros, finca señorial, dos entradas, exterior. 1.070.000 €. GILMAR 915830322. Ref. 17650

CIUDAD UNIVERSITARIA, 100 metros, cuatro despachos, finca señorial. 420.000 €. GILMAR 915830328. Ref. 20670

BRAVO MURILLO. Oficinas 333 metros, diáfanas, comunicaciones inmejorables. 800.000 €. GILMAR 915830331. Ref. 20796

ORENSE calle oficina espectacular 503 metros impecable, 2.750.000 €. GILMAR 915830324. Ref. 21270

ORENSE, calle oficina espectacular, 503 metros impecable, 2.750.000 € GILMAR 915830324 REF- 21270

GRAL. RICARDOS. Loft. despachos estrenar, garaje, cocina, preciosos. 219.000 €. GILMAR. 913643800. Ref. 15186

PASILLO VERDE. 200 metros aproximados, 7 despachos, totalmente reformada, magnífica finca, todo exterior, primeras calidades. 720.000 €. GILMAR. 913643800. Ref. 13551

PLAZA CALLAO. Oficina 50 metros, ocasión, edificio único, reformada, ideal inversión o rentabilidad. 239.900 €. GILMAR. 913643800. Ref. 20985

ARAVACA. Oficina 160 construidos, 2 plazas garaje para entrar. 751.000 €. GILMAR. 913071159. Ref. 11665

POZUELO. Oficina 210m2, 3 despachos, 2 baños, garaje, mejor zona. A/a, centralita, hilo musical. 900.000 €. GILMAR 913071159. Ref. 19302

PLAZA CASTILLA. Últimos locales oficina, estrenar, 35m2 aproximados, exteriores, sala y despaho, office, baño preciosa reforma, gran ocasión. 120.000 €. PREMIUM 913193540.

MENÉNDEZ PELAYO. Junto metro, ático, 2 dormitorios, terraza 60m2, calefacción central, ascensor, reformar. 246.000 €. PREMIUM 913193540.

TRIBUNAL. Precioso apartamento, reforma estrenar, cocina amueblada con electrodomésticos, calefacción, armario empotrado, muy luminoso, magnífico edificio, totalmente rehabilitado. 173.700 €. PREMIUM 913193540.

CUATRO CAMINOS. 2 dormitorios, cocina independiente amueblada, baño completo, gas natural, 4º ascensor, edificio rehabilitado. 199.500 €. PREMIUM 913193540.

CHAMBERÍ. Junto glorieta de Iglesia, apartamento recién reformado, 1 dormitorio, armario empotrado, cocina amueblada, baño completo, aire acondicionado. 179.000 €. PREMIUM 913193540.

PACÍFICO. Mejor zona, precioso piso , alto, exterior, totalmente reformado, 2 dormitorios, cocina independiente amueblada, terraza, climalit, roble, baño completo, calefacción y agua caliente centrales. 2 ascensores, portero, gran oportunidad. 335.000 €. PREMIUM 913193540.

CHAMBERÍ. Mejor zona, apartamento, reforma estrenar, cocina amueblada, pintura lisa, aluminio lacado, trastero, buen edificio. 162.265 €. PREMIUM 913193540.

CHAMBERÍ. C/ Cristobal Bordiú, entreplanta, 140 metros, cinco despachos, exterior. 613.000 €. 914461111. www.aginsur.es

GUINDALERA. Oficinas exteriores, ascensor, reformar desde 27.000 €. 914461111. www.aginsur.es

GUINDALERA, oficina de 8 metros útiles, exterior, aseo común, 48.000 €. 914461111. www.aginsur.es

CHAMARTÍN. Oficina 552,35 metros, en dos plantas, 4 aseos, primeras calidades. Totalmente reformado. 1.700.000 €. LOOK&FIND 917219401.

FERNÁNDEZ HOZ- Rafael Calvo, oficina 626 metros. Garajes. Gran oportunidad. 639123708.

CASTELLANA. 128 metros. Impecable. Equipadísima. Representativa. 2 garajes opcionales. 659816663.

SOL, Junto, ideal inversionistas, 500 metros, rentabilidad asegurada. 2.800.000 €. - HERSAU 915221111

104
PLAZAS DE GARAJE

GERCO. Retiro- Niño Jesús, excelente plaza de garaje en zona de difícil aparcamiento, ocasión. 67.000 €. 11.147.862 ptas. 915751570.

GERCO Prosperidad - Diego de Leon, plaza de garaje en edificio bien comunicado, ocasión, 45.000 € (7.487.370 ptas). 915751570.

GERCO. Retiro- Bº de la Estrella, buena plaza de garaje, para coche grande, ocasión. 51.000 €. 8.485.686 ptas. 915751570.

PLAZA MARQUÉS Salamanca próximo, finca moderna, segundo sótano, apertura automática, ascensor, directo. 75.000 €. GILMAR. 914230050. Ref. 18795

SALAMANCA - Padilla, 90 metros, 3 dormitorios, garaje, trastero, finca moderna, actualizar, exterior. 547.500 €. GILMAR 914230050. REF-19372

GÉNOVA. Plaza de garaje amplia. 120.000 €. GILMAR 915919190. Ref. 19824

ARAPILES, zona. Garaje vacío, capacidad 13 plazas mínimo, todo en regla, para funcionar, inversores. 1.300.000 €. GILMAR 915919190. Ref. 21021

LUCHANA, zona, 100 plazas, obra nueva, mínimo paquetes de 20 plazas, entrega 2010, facilidades de pago, inversores. 9.000.000 €. GILMAR 915919190. Ref. 19417

GARAJE en Oporto de 11 metros, acceso, esquina General Ricardos, finca nueva, 28.000 €. 914461111. www.aginsur.es

ESTRELLA, garaje, 11, 50 metros, 56.000 €. 914461111. www.aginsur.es

VENDO plaza de garaje. Paseo de la Castellana. Vigilancia 24 h. 687573638.

● PLAZA
DE GARAJE A ESTRENAR. 36.000 €. 915473706 AZIMUT

105
LOCALES Y NAVES

● LOFT OCASION JUNTO M-40
PARTICULAR, VENDO LOFT "COSMANI", JUNTO M-40 ZONA POZUELO, P.I VENTORRO EL CANO.75 METROS + TERRAZA SOLARIUM 35 METROS, 2 PLAZAS DE GARAJE Y TRASTERO. A ESTRENAR. 250.000 €. NO AGENCIAS. 609867802.

● VENDO FRENTE
RIVAS FUTURA. (CTRA. VALENCIA. KM 15). A LA ALTURA PABLO IGLESIAS, 84.
C/ GONZALO TORRENTE BALLESTER, PERPENDICULAR C/ PABLO IGLESIAS, HASTA 150 M2, EN BRUTO, CON TODAS LAS ACOMETIDAS, BIEN SITUADO Y COMUNICADO.
AMPLIO ESCAPARATE. 4.850 € METRO CUADRADO. ABSTENERSE AGENCIAS. 669119005.
LLAMAR LABORABLES DE 9 A 18 H.

VILLANUEVA PARDILLO, muy próximo Av. de Madrid 240 m2, techos altos, salida humos, enganches directos, servicios, para venta o alquiler. 915483106

LOCAL 60 m2 C/ Luis Gonzaga, próximo Av. de Madrid, techos altos, salida humos, enganches directos servicios. Para venta o alquiler. 915483106.

VILLANUEVA PARDILLO local 1200 m2, con 1000 m2 sótano, segregables locales 300 m2, planta calle, cualquier negocio, salida humos, enganche directo servicios. Para venta o alquiler. 915483106

GERCO. Paseo Extremadura, 426 metros en tres plantas, dos entradas una de carruajes, zona de despachos, amplias zonas diáfanas. 745.748 €. (124.082.000 Ptas). 915751570.

GERCO. Atienza, a 30 km de Sigüenza, precioso pueblo medieval, restaurante funcionando, magnífica situación, aforo 50 personas. 390.658 €. (65.000.000 Ptas). 915751570.

GERCO. Humanes, local funcionando, junto a estación Renfe, posibilidad de terraza, salida de humos, licencia. 330.557 €. (55.000.000 Ptas). 915751570.

GERCO. Leganés- La Cubierta, restaurante de lujo, funcionando, aforo 100 personas, 2 entradas, calefacción, aire acondicionado, muy interesante, urge venta. 915751570.

GERCO. Embajadores, Pasillo Verde, 180 metros, 7 metros fachada, 7 metros altura techos, salida humos, impecable. 1.010.101 €. (168.066.665 ptas.). 915751570.

GERCO. Vallecas, 48 metros, gran escaparate, muchas posibilidades, oportunidad. 120.202 €. (20.000.000 ptas.). 915751570.

GERCO. Príncipe Pío, 120 metros, 2 plantas funcionando, planta semisótano como vivienda, 4 dormitorios, 2 baños, reformado. 462.000 €. 76.870.330 ptas. 915751570.

GERCO. Vallecas, lavandería industrial funcionando, con maquinaria y furgonetas de reparto, cartera de clientes. 1.270.000 € (211.310.220 ptas). 915751570

GERCO. Céntrico, 121 metros, planta calle, varios negocios. 480.810 € (80.000.000 ptas). 915751570

GERCO. Sanchinarro, local diáfano, 162 metros, haciendo esquina, excelente situación, posibilidad de cualquier negocio. 1.030.000 € (171.377.580 ptas). 915751570

GERCO. Sigüenza, sociedad funcionando, con derecho a compra, posibilidad construcción viviendas. 997.680 €. 176.000.000 ptas. 915751570.

GERCO. Cuatro Caminos- Valdeacederas, local comercial 437 metros en planta, entrada carruajes, altura 4 metros. 825.000 €. 137.268.450 ptas. 915751570.

GERCO. Alcobendas, gran local-nave, 371 metros, ideal oficina, 541.000 €. 90.014.826 ptas. 915751570.

GERCO. Vicálvaro, magnífico local, 100 metros, diáfano, válido hostelería o cualquier negocio. 258.000 €. 42.927.588 ptas. 915751570.

GERCO. Las Rozas- Centro, local muy comercial, 40 metros, entrada por dos calles. 158.030 €. 26.293.979 ptas. 915751570.

GERCO. Tres Cantos, 40 metros, apto varias actividades, zona comercial. 121.000 €. 20.132.706 ptas.915751570.

GERCO Cuatro Caminos, 607 metros, magnífico local con sala diáfana, 4 despachos, entrada carruajes y montacargas, 1.285.000 € (213.806.010 ptas). 915751570.

GERCO. Ciudad Lineal, loft, 143 metros, reformado, garaje, ascensor, 370.300 €. 61.612.736 ptas. 915751570.

GERCO. Puerta Hierro, 920 metros, 3 entradas, salida de humos, aparcamiento 20 coches, carga y descarga. 3.816.603 € más IVA 635.362.079 ptas. 915751570.

GERCO. Hortaleza, local en galería comercial, válido cualquier negocio, salida de humos. 144.243 €. 24.000.000 ptas. 915751570.

GERCO. Ciudad Lineal, puesto en mercado, 55 metros, licencia de bar, totalmente equipado. 73.200 €. 13.177.771 ptas. 915751570.

GERCO Getafe-El Casar, local cualquier actividad, gran esquinazo, salida de humos, 525.000 € (87.352.650 ptas). 915756355.

GERCO. Aluche, bar- cafetería, zona muy comercial, 75 metros, posibilidad terraza 9 metros. 278.000 €. (46.255.308 ptas) 915751570

GERCO. Ciudad Lineal, 275 metros, ocasión. 354.000 €. 58.900.644 ptas. 915751570.

GERCO. Argüelles, 65 metros, nuevo a estrenar, finca rehabilitada. 300.030 €. 49.920.791 ptas. 915751570.

GERCO Austrias, local, 45 metros, buena zona, ocasión. 149.000 € (24.791.514 ptas). 915751570.

GERCO. Carabanchel Alto, 45 metros, entrada carruajes, licencia garaje. 136.500 €. 22.711.689 ptas. 915751570.

GERCO. Junto Retiro, local 80 metros, edificio rehabilitado. 378.638 €. 63.000.000 ptas. 915751570.

GERCO. Rozas, 230 metros, gran fachada. 620.000 €. 103.159.320 ptas. 915751570.

GERCO. Sigüenza, 113 metros, mucha luz, buena zona. 78.132 €. 13.000.000 ptas. 915751570.

GERCO. Carabanchel, nave 270 metros, diáfana, entreplanta y oficinas acondicionadas, paso de carruajes, perfecto estado. 915751570.

GERCO. Ciudad Lineal, bar- cafetería, estupenda zona de paso y muy comercial, totalmente reformado, equipado, funcionando, incluida plaza de garaje. 333.030 €. 55.411.529 ptas. 915751570.

GERCO. Carabanchel Alto, 111 metros, local comercial, entrada carruajes, posibilidad ampliación con local contiguo de 45 metros, buena zona. 294.000 €. 48.917.484 ptas. 915751570.

GERCO. Austrias, 89 metros, taller mecánico funcionando, buen sitio, mucho paso. 300.506 €. 49.999.991 ptas. 915751570.

GERCO. Usera, ocasión, local diáfano con altillo, 130 metros más 30 metros patio. 376.835 €. 62.700.000 ptas. 915751570.

GERCO. Nacional V- Móstoles, 544 metros en 1 sola planta, salida de humos, muy comercial. 945.000 €. 157.234.770 ptas. 915751570.

GERCO. Leganés, estupendo restaurante, 200 metros, totalmente instalado, perfecto, en funcionamiento. 961.518 €. 159.983.134 ptas. 915751570.

GERCO. Calle Alcalá, muy comercial, 808 metros, salida humos, entrada carruajes, oficina, planta calle. 5.288.907 €. 880.000.000 ptas. 915751570.

GERCO. Argüelles, local comercial, 1.100 metros, planta calle, ideal supermercado. 6.731.335 €. 1.120.000.000 ptas. 915751570.

GERCO. Carabanchel, nave en venta, 200 metros, aire acondicionado, calefacción, 2ª planta. 915751570.

Anuncios EL MUNDO 915719999 • Fax 91 5719899 • Padre Damian 43 • Cobro a domicilio. • Tarifa Oficial. CPE

ANUNCIOS BREVES

GERCO. Nacional II- Sigüenza, magnífico local, trastero, jardín, casco antiguo. 66.712 €. 11.100.000 ptas. 915751570.

GERCO. Sigüenza, 187 metros, edificio 3 plantas, fachada de piedra. Zona histórica. 87.147 €. (14.500.000 ptas). 915751570.

GERCO. Sigüenza, edificio 2 plantas, 2 dormitorios, balcón, nuevo, zona antigua. 144.243 €. (24.000.000 ptas). 915751570

GERCO. Arcos de Jalón- Soria, edificio céntrico a cuatro calles, 3 plantas de 220 metros cada una. 915751570.

GERCO. Mombeltrán- Ávila, edificio histórico, ermita románica, enclavada en la Sierra de Gredos, muchas posibilidades. 915751570.

GERCO. La Serena- Badajoz, convento para rehabilitar siglo XIX, ideal para casa rural, 1.745 metros superficie construida más 106 metros patio. 915751570.

GERCO. Guadalajara, molino medieval rehabilitado de 600 metros construidos y 2.208 metros urbanos, agua y luz. 915751570.

GERCO. Nueva Sierra de Madrid- zona turística, hotel residencia de 10 plantas en construcción, sobre 16.000 metros de terreno, 162 habitaciones con proyecto de todas las dotaciones necesarias. 601.012 €. (100.000.000 Ptas). 915751570.

GERCO. Puerta del Ángel, 218 metros construidos en 3 plantas, un solo inquilino, interesante precio. 915751570.

GERCO. Hiendelaencina- Guadalajara, hostal 14 habitaciones, horno de leña, bodega, terrazas, aparcamiento, precioso, amueblado. 637.073 €. (106.000.000 Ptas). 915751570.

GERCO. Villahermosa- Ciudad Real, magnífico hotel- restaurante funcionando, 2 plantas, aparcamiento, próximo carretera. 915751570.

GERCO. Sigüenza, palacete siglo XVI, en perfectas condiciones, materiales originales, valores artísticos. 915751570.

GERCO. Fuenlabrada, polígono industrial Albarreja, restaurante con nave de almacenaje, 1.697 metros en 2 plantas, totalmente instalado, magnífica ubicación. 915751570.

GERCO. Mombeltrán- Ávila, mansión blasonada del siglo XVII, rehabilitado 90% control de calidad, bodega, jardín romántico, ideal hotel con encanto, ocasión. 915751570.

GERCO. Provincia Guadalajara, hotel para residencia, convenciones, etc. 3.800 metros construidos en 28.000 metros de terreno, construcción moderna. 915751570.

GERCO. Las Cortes, edificio 5 plantas, 2 sótanos, 1 local, 1.760 metros totales, rehabilitado, 915751570.

GERCO. Carabanchel- junto Vía Carpetana, 167 metros, local almacén, rampa de acceso. 203.478 €. (33.855.891 Ptas). 915751570.

GERCO. Moratalaz, local comercial, 2 plantas, funcionando, excelente situación. 430.500 €. (71.629.173 Ptas). 915751570.

GERCO. Villaverde, nave oficina, 134 metros, diáfana. 915751570.

GERCO. Próximo a Buitrago, 3 naves ganaderas, agua, luz, 6.600 metros, vallado de piedra. 1.000.000 €. 166.386.000 Ptas. 915751570.

GERCO. Carabanchel, nave de 190 metros, oficina de 22 metros, posibilidad salida de humos. 258.435 €. 43.000.000 Ptas. 915751570.

GERCO. Valdemoro- Polígono industrial Valmor, nave industrial adosada de 425 metros, con patio, totalmente instalada, nave y oficinas con calefacción y aire acondicionado, incluye estanterías metálicas de almacenaje, muy buen estado y acceso. 915751570.

GERCO. Polígono industrial Vallecas, nave 367 metros, 2 entradas más rampa. 915751570.

GERCO. Carabanchel-Oporto, nave 440 metros, ideal oficinas, muy bien comunicado. 915751570.

GERCO. Moratalaz, taller engrase-lavado-garaje, 600 metros, buena zona. 915751570.

GERCO. Campamento, taller con licencia, servicio oficial y garaje. 915751570.

GERCO. Carabanchel-Plaza Elíptica, gran local en edificio industrial, seminuevo, 637 metros, muelle de carga, patio y oficinas, totalmente instalado y listo para ocupar, excelente ubicación. 1.823.850 €. 303.463.106 Ptas. 915751570.

GERCO. Embajadores, nave-local 640 metros, muelle, entrada carruajes. 915751570.

GERCO. Móstoles, nave industrial 1.300 metros, parcela 1.400 metros construidos, 3 plantas, oficinas, 2 entradas vehículos, trailers, aire acondicionado, calefacción, seguridad. 915751570.

GERCO. Plaza de Castilla, nave industrial, 750 metros, paso de carruajes. Ref. 20070426 915751570.

GERCO Nacional VI - Collado Villalba, local venta, 85 metros, instalado bar de copas, con licencia, céntrico, mejor zna, 240.374 € (39.994.868 ptas). 915751570.

GERCO Ciudad Lineal, local 80 metros, ideal inversores, 199.700 € (33.227.284 ptas). 915751570.

GERCO Vallecas Villa, local en bruto, oportunidad, 94.000 € (15.640.284 ptas). 915751570.

GERCO Alameda de Osuna, magnífico local, 105 metros, 20 metros fachada, zona comercial, ideal bancos, esquina, diáfano, 1.200.000 € (199.663.200 ptas). 915751570.

GERCO Ciudad Lineal, 300 metros a 2 calles, posibilidad de hacer 3 locales con negocios diferentes, entrada carruajes, 384.000 € (63.892.224 ptas). 915751570.

GERCO Nacional IV - Fuenlabrada, 64 metros, planta calle, recién reformado, esquina, 186.294 € (30.996.713 ptas). 915751570.

GERCO Vallecas, nave industrial, 357 metros, en polígono industrial de Vallecas, Ref. 20070668. 915751570.

GERCO Vallecas, nave industrial, 455 metros, situado en polígono industrial de Vallecas, Ref. 20070667. GERCO. 915751570.

GERCO Alcorcón - Polígono Urtinsa 2, 2 naves industriales unidas, 576 metros más 240 metros de entreplanta, con aire acondicionado, Ref. 20070636.915751570.

GERCO Vallecas, nave industrial, 1.006 metros, polígono industrial de Vallecas. Ref. 20070669. 915751570.

GERCO Aranjuez, nave industrial, parcela 2.457 metros, 1.475 metros construidos, Ref. 20070665. 915751570.

GERCO Vallecas, nave industrial, parcela 3.234 metros, 1.708 metros construidos, Ref. 20070666. 915751570.

GERCO Toledo, nave industrial, a 80 kilómetros de Madrid, 5.756 metros construidos, 8.471 metros de solar, Ref. 20070664. 915751570.

GERCO. Aranjuez, exposición, almacén, 3.200 metros, venta. 4.123.711 €. 686.127.778 ptas. 915751570.

GERCO. Ciudad Lineal, 50 metros, local luminoso, válido cualquier negocio, muy buena zona. 205.000 €. 34.109.130 ptas. 915751570.

GERCO. Nave- restaurante, en pleno funcionamiento, totalmente equipada, situada en polígono a pleno rendimiento. 996.400 €. 165.787.010 ptas. 915751570.

GERCO. Nacional II- San Fernando de Henares, nave industrial, 306 metros, repartido en 2 plantas, instalación de oficinas, almacén, entrada trailers, aparcamiento, plazas, complejo privado. 1.155.000 €. 192.175.830 ptas. 915751570.

GERCO. Complejo hostelero, con plaza de toros, capilla, muchísimas instalaciones, en Guadalajara. 1.320.000 €. 219.629.520 ptas. 915751570.

GERCO. Paracuellamos del Jarama. Bar - Restaurante, terraza, Polígono Industrial, en Madrid. 101.223.092 €. (16.842.105.385 ptas) 915751570.

GERCO. Carabanchel. Local de esquina, 56 metros, zona muy comercial, oportunidad. 203.324 €. (33.830.267 ptas) 915751570.

GERCO. Pº Extremadura, 92 metros, bar restaurante funcionando, salida de humos, buena clientela. 410.191 €. (68.250.040 ptas) 915751570.

GERCO. Cuatro Caminos- Pº de la Dirección, estupendo local 183 metros, habitado como oficina, gran fachada, salida de humos. 362.447 €. (60.306.107 ptas) 915751570

GERCO. Puerta Hierro, 920 metros, 3 entradas, salida de humos, aparcamiento 20 coches, carga y descarga. 15.000 €. más IVA (2.495.790 ptas) 915751570.

GERCO. Ciudad Lineal, local venta, 101 metros. 212.199 €. (35.306.943 ptas). 915751570.

GERCO. Ciudad Lineal, junto a suances, local oficina 158 metros, diáfano, terraza, trastero, estupendas vistas. 576.957 €. (95.997.567 ptas). 915751570.

GERCO. Torrejón de Ardoz, local 48 metros, diáfano, bien situado, ocasión. 132.000 €. (21.962.952 ptas). 915751570.

GERCO. Leganés-Barrio de la Fortuna, local venta, ideal taller. 151.500 €. (25.207.479 ptas) 915751570.

GERCO Argüelles-Céa Bermúdez, 773 metros, estupendo local, grandes escaparates, válido distintas actividades. 2.200.000 €. (366.049.200 ptas) 915751570.

GERCO. Castellana, excelente local, 15 metros escaparate, 113 metros ampliables a 193 metros, 1 plaza garaje, muy interesante. 1.236.061 €. (205.663.246 ptas) 915751570.

GERCO. Ciudad Lineal, próximo a El Carmen, pastelería funcionando, aire acondicionado, frío- calor, licencias, excelente clientela, 222.000 €. 36.937.692 ptas. 915751570.

GERCO. Hortaleza, restaurante totalmente equipado, 230 metros, en planta, 3 plazas de garaje, zona empresarial. 2.100.000 €. 349.410.600 ptas. 915751570.

GERCO. Prosperidad, local venta, 63 metros, mesón restaurante, totalmente instalado. 405.000 €. 67.386.330 ptas. 915751570.

GERCO. Ciudad Lineal, local venta, 34 metros, salida de humos, escaparate, para entrar. 222.000 €. 36.937.692 ptas. 915751570.

GERCO. San Blas, local venta, 72 metros, ideal tienda frutos secos, montada licencia, frente 2 colegios. 220.871 €. 35.085.982 ptas. 915751570.

GERCO. Chapinería, bar restaurante, con vivienda, viviendas para empleados, 1.320.000 €. 219.629.520 ptas. 915751570.

GERCO. Nacional II, a 12 kilómetros de Sigüenza, precioso hotel, spa, 13 habitaciones, decorado lujosamente, casa para empleados, suite, piscina, parcela 1.000 metros. 2.446.162 €. 407.000.000 ptas. 915751570.

GERCO. El Álamo, gran casa, 11 dormitorios, 8 baños, salón, gran cocina, ascensor, patio 80 metros, hospedaje actualmente, 10 metros fachada. 1.050.410 €. 174.773.518 ptas. 915751570.

GERCO. Centro Plaza de las Comendadoras, local hostelería, 182 metros, precioso, magnífico emplazamiento. 802.170 €. 133.470.000 ptas. 915751570.

GERCO. Chamberí, venta local restaurante, totalmente instalado, funcionando, terraza. 1.706.000 €. 283.854.516 ptas. 915751570.

GERCO. Ventas, 105 metros, cafetería en funcionamiento, esquinazo 20 metros, máximo rendimiento. 536.403 €. 89.249.950 ptas. 915751570.

GERCO. Villalba, venta local comercial, bar 75 metros, en funcionamiento. 284.123 €. 47.274.089 ptas. 915751570.

GERCO. Vicálvaro- Moratalaz, nuevo, 72 metros, 14 metros fachada, hace esquina, válido cualquier actividad. 326.500 €. 54.325.029 ptas. 915751570.

GERCO. Nacional V- Móstoles, venta local comercial, 71 metros, planta calle, zona muy comercial, totalmente instalado, 191.000 €. 31.779.726 ptas. 915751570.

GERCO. Vicálvaro- Moratalaz, nuevo, 43 metros, 8 metros fachada, hace esquina, válido cualquier actividad. 200.000 €. 33.277.200 ptas. 915751570.

GERCO. Carabanchel alto, edificio venta, 2 locales, 2 pisos, total 450 metros. 1.146.194 €. (190.710.635 ptas) 915751570.

GERCO. Durón- Guadalajara, edificio en alquiler, 560 metros de edificación más 1.500 metros jardín, a 150 metros de pantano Entrepeñas. Magnífico para acogida o albergue. 915751570.

GERCO. Suances- Cantabria, edificio obra nueva, 10 viviendas, 8 trasteros, cercano a playas, buenas calidades. 1.995.000 €. (331.940.070 ptas) 915751570.

GERCO. Puerta Toledo, junto a Vicente Calderón, local venta, 90 metros, diáfano. 346.500 €. (57.652.749 ptas) 915751570.

GERCO. Carabanchel, local almacén, 321 metros, 2 baños, 3 coches, bien comunicado. 409.500 €. (68.135.067 ptas) 915751570.

GERCO. Plaza Castilla, local 146 metros, aire acondicionado, garaje diáfano. 410.190 €. (68.249.873 ptas) 915751570.

GERCO. Venta local- oficina, 271 metros, entrada de carruajes, en 1 sola planta, fachada 26 metros, diversos negocios. 1.104.600 €. (183.789.976 ptas) 915751570.

GERCO. Nacional IV- Km 25, local comercial 1.103 metros, totalmente instalado, concesionario de coches, muy buenas calidades, diseño de lujo, calefacción y aire acondicionado. 3.500.000 €. (582.351.000 ptas) 915751570.

VERA. Urbanización Las Buganvillas, local 105 metros, totalmente instalado, aire acondicionado, cableado para 8 puestos, cuadro de comunicaciones, sala de juntas, despacho de dirección, baño, inmejorable situación. Venta 420.000 €. (69.882.120 ptas) 915751570.

GERCO. Ciudad Real, restaurante cafetería, con 2 salones, 9 habitaciones, piscina climatizada, cesped, zonas de disfrute, 1.268.000 €. 210.977.448 ptas. 915751570.

GERCO. Edificio venta, casco histórico de Madrid, edificio 4 plantas, totalmente rehabilitado, con inquilinos, ideal inversores, R/20080178 915751570.

GERCO. Centro- La Latina, edificio venta, para rehabilitar, 4 plantas, Ref. 20080175 915751570.

GERCO. Hortaleza- Canillas, local comercial, en bruto, 35 metros, junto colegio, bien comunicado. 189.318 €. 31.499.864 ptas. 915751570.

GERCO. Embajadores, local venta, 60 metros, de esquina, a reformar, 317.935 €. 52.899.932 ptas. 915751570.

GERCO. Alcalá de Henares, nave venta, 480 metros planta, entreplanta 76 metros, con oficina, almacén 380 metros. 525.000 €. 87.352.650 ptas. 915751570.

GERCO. Alcobendas, a estrenar, edificio de oficinas inteligente, totalmente instalado, ascensor, 4.770 metros, circuito cerrado interior y exterior, 74 plazas de garaje. 915751570.

GERCO. Torrelaguna, edificio siglo XIV, totalmente rehabilitado, 362 metros, 2 plantas más sótano, bar-restaurante- museo, funcionando, licencias, ocasión. 915751570.

GERCO. Paseo Extremadura, nave industrial, 77 metros, entrada vehículos. 915751570.

GERCO. Paseo Extremadura, nave industrial, 95 metros, diáfana. 915751570.

GERCO. Carabanchel, 224 metros, restaurante asador con horno de leña, en pleno funcionamiento. 1.502.530 €. 250.000.000 ptas. 915751570.

GERCO. Carabanchel, nave venta, 170 metros planta sótano, con inquilino. 220.871 €. 36.749.842 ptas. 915751570.

GERCO. Carabanchel, nave venta, 125 metros, planta calle, entrada vehículos, cámara frigorífica. 283.977 €. 47.249.797 ptas. 915751570.

GERCO. Alcalá de Henares, nave venta, 350 metros en planta, 100 metros entreplanta, cerca R2 y NII. 483.000 €. 80.364.438 ptas. 915751570.

GERCO. Alcalá de Henares- Polígono El Olivar, nave venta, 261 metros, 85 metros entreplanta, a estrenar, entrada vehículos. 330.750 €. 55.032.170 ptas. 915751570.

GERCO, Nacional II- Alcalá de Henares, local venta, 518 metros en planta, hostelería, buenísima ubicación, totalmente instalado, válido cualquier negocio, segregable, 1.451.444 € (241.499.961.- ptas) 915751570

GERCO, Ciudad Lineal, nave local, 220 metros, oficina 50 metros, almacén. 2 entradas, 577.500 € (96.087.915.- ptas) 915751570

GERCO. Ventas, edificio industrial en venta, 1.580 metros, 4 plantas, aire acondicionado, en esquina. 4.095.000 €. 681.350.670 ptas. 915751570.

GERCO. Embajadores, local venta, 5 metros de fachada, actualmente asador de pollos, con buena rentabilidad, 263.030 €. 43.764.509 ptas. 915751570.

GERCO. San Agustín de Guadalix, nave venta, 331 metros, 132 entreplanta, entrega 2009. 537.101 €. 89.366.087 ptas. 915751570.

GERCO. San Agustín de Guadalix, nave venta, 342 metros, entreplanta 132 metros, altura 10 metros. 548.717 €. 91.298.828 ptas. 915751570.

GERCO. Ventas, edificio industrial venta, 1.090 metros, 3 plantas, proyecto para 13 viviendas. 2.730.000 €. 454.233.780 ptas. 915751570.

GERCO Paseo de Extremadura, magnífico local, 230 metros, entrada carruajes, montacargas, 2 entradas. 504.809 €. 83.993.150 ptas. 915751570.

GERCO Plaza Castilla, local 421 metros, zona comercial, salida de humos, altura 6 metros, instalación nueva de agua, gas, teléfono, fachada 10 metros, salida de emergencia, válido para gimnasio, banco, restaurante. 610.000 €. 101.495.460 ptas. 915751570.

GERCO Carabanchel Alto, local comercial, cualquier negocio, 4,50 metros de altura, 1.514 metros en 2 plantas. 1.732.500 €. 288.263.745 ptas. 915751570.

GERCO. Paseo Sta. María de la Cabeza, junto Antonio López, precioso local, planta calle, 150 metros, 2 entradas independientes, cédula de habitabilidad, 358.000 € (59.566.188.- ptas) 915751570

GERCO. Cuatro Caminos- Francos Rodríguez, local comercial con nave, 236 metros, altura 4 metros, sótano y entreplanta, ideal oficina-almacén, etc, 548.100 € (91.196.166.- ptas) 915751570

GERCO. Alcobendas, nave venta, 873 metros, entreplanta 304 metros, semi-nueva, 2 servicios, oficinas instaladas, entrada vehículos, 1.732.500 € (288.263.745.- ptas) 915751570

GERCO Hortaleza, funcionando, 110 metros, pleno rendimiento, en centro comercial. 378.000 €. 62.893.908 ptas. 915751570.

GERCO Argüelles, edificio Galaxia, local 160 metros, en 2 plantas, reformado, muy comercial, 17 metros más 9 metros de fachada, esquina, cualquier negocio, incluso cafetería. 479.640 €. 79.805.381 ptas. 915751570.

GERCO Carabanchel, local venta, 330 metros diáfano, más 140 metros jardín, reforma total, ideal escuela infantil o tienda asiática, metro Marqués de Vadillo, 785.500 €. 130.696.203 ptas. 915751570.

GERCO Ciudad Lineal, local venta, bar de tapas y comidas, 2 entradas, en zona de mucho paso. 520.476 €. 86.599.920 ptas. 915751570.

GERCO Edificio venta, 1.540 metros, 2 plantas, almacén 1.200 metros, vivienda 200 metros, terraza 225 metros, parcela 1.175 metros. 3.150.000 €. 524.115.900 ptas. 915751570.

GERCO Nacional II- Sigüenza, preciosa zona, casa de 225 metros, 130 de jardín, 4 dormitorios, 3 baños, comedor, salón con chimenea, mucha luz, para entrar. 347.084 €. 57.749.918 ptas. 915751570.

MAJADAHONDA. 175 metros, comercial- oficinas. 475.000 €. GILMAR 916392025. Ref. 9257.

ROZAS. Zona correos, esquinazo, 120 metros planta calle, 20 metros fachada. 294.000 €. GILMAR. 916392025.

MAJADAHONDA. 280 metros planta calle, 250 sótano, situadísimo. 2.000.000 €. GILMAR. 916392025. Ref. 12709.

ROZAS Tres locales unidos planta calle, 40 metros cada uno, fincas independientes. 299.000 €. GILMAR 916392025.

MAJADAHONDA. 239 metros una planta, paso carruajes. 660.000 €. GILMAR 916392025. Ref. 18864

MANUEL BECERRA. Local 400 metros, representativo, 2 alturas, esquina, 20 metros. Fachada. 1.742.000 €. GILMAR 912093250. Ref. 19366

FERNÁNDEZ DE LOS RÍOS 42 metros. 222.000 €. GILMAR 912093250 Ref-7048

HUERTAS Zona, 60 metros planta calle, ideal inversores. 252.000 €. GILMAR 912093250 Ref-14203

CIUDAD BARCELONA 71 metros, en bruto. 260.000 €. GILMAR 912093250 Ref-6201

ALPEDRETE Polígono industrial, dos últimos almacenes naves de 173 metros, estrenar. 150.250 €. GILMAR 912093250. Ref. 6731

PLAZA ESPAÑA ZONA. 160 metros, esquina, 16 metros fachada. 507.000 €. GILMAR 912093250 Ref-10245

SANTA MARÍA CABEZA 308 metros, oficina-almacén. 690.000 €. GILMAR 912093250 Ref-4541

ARGANZUELA 252 metros, restaurante funcionando. 750.000 €. GILMAR 912093250 Ref-11057

PIRÁMIDES Chaflán, 141 metros, fachada 20 metros. 800.000 €. GILMAR 912093250 Ref-6204

MONTESA Nave, garaje con taller, 565 metros, actualmente arrendado. 900.000 €. GILMAR 912093250. Ref.12671

PUERTA HIERRO 257 metros, 2 niveles, restaurante/terraza. 1.050.000 €. GILMAR 912093250. Ref. 8127

FUENLABRADA Junto casco urbano, 1.100 metros, independiente. 1.100.000 €. GILMAR 912093250 Ref-14074

AVENIDA AMÉRICA Zona, cafetería funcionando, 210 metros, dos niveles, licencia hostelería. 1.110.000 €. GILMAR 912093250. Ref-13798

TIRSO MOLINA 182 metros, sótano 30 metros, restaurante/ terraza funcionando. 1.175.000 €. GILMAR. 912093250. Ref. 14183

CALLE CANARIAS 512 metros, dos niveles. 950.000 €. GILMAR 912093250 Ref-11770

FUENLABRADA 1.400 metros, independiente. 1.400.000 €. GILMAR 912093250 Ref-14071

PASEO DE LA HABANA. 155 metros, planta calle. 1.800.000 €. GILMAR. 912093250. Ref. 11432

FUENLABRADA Dos naves independientes, total planta 2.500 metros. 2.500.000 €. GILMAR 912093250 Ref-14074.

PASEO DELICIAS. 218 metros, esquinazo, comercial. 2.700.000 €. GILMAR 912093250. Ref. 12393

VELÁZQUEZ 600 metros, dos niveles, cualquier negocio. 9.000.000 €. GILMAR 912093250 Ref-12332

GUINDALERA. 550 metros, 3 niveles, paso de carruajes, alquiler, 4.500 euros mes. 1.270.000 €. GILMAR. 912093250. Ref. 14949.

PASILLO VERDE. Zona de gran expansión, local 47 ampliables a 600 metros. 224.000 €. GILMAR 912093250 Ref. 17906

AVENIDA DOCTOR Federico Rubio y Gali, 149 metros, espléndida fachada, ideal oficina. 630.000 €. GILMAR. 912093250. Ref. 15265

EMBAJADORES. Local haciendo esquina, zona nueva, a estrenar, 97 metros. 630.000 €. GILMAR. 912093250. Ref. 15655

HORTALEZA. zona, 674 m, entrada carruajes, dos niveles. 1.263.000 €. GILMAR. 912093250. Ref. 16083

CHAMBERÍ. Magnífco local 602 m, actualmente oficinas, también alquiler. 2.100.000 €. GILMAR. 912093250. Ref.16042

CHUECA. Local próximo a C/ Fuencarral, 30 metros, reformado. 194.750 €. GILMAR. 912093250. Ref. 16317

MÓSTOLES Polígono las Nieves, edificio industrial, 2300 metros estrenar. 4.000.000 €. GILMAR. 912093250. Ref. 12250.

ATOCHA Local comercial de 64 metros a estrenar a 20 metros de Ronda de Atocha. 280.000 €. GILMAR. 912093250. Ref. 16286.

METRO SUANCES Ático en edificio industrial, 158 metros, 144 metros terraza, ideal loft. 570.000 €. GILMAR. 912093250. Ref. 16372.

AVENIDA AMÉRICA. Zona. Nave en edificio industrial, 468 metros, ideal oficina con almacén. 950.000 €. GILMAR. 912093250. Ref. 16347.

ACACIAS 262 metros, 3 niveles, gran fachada. 1.200.000 €. GILMAR. 912093250. Ref. 14274.

MONCLOA Nave 400 metros, altura 6 metros. 1.263.000 €. GILMAR. 912093250. Ref. 14435.

VALLECAS. Polígono industrial, nave almacén, 400 m con 7 m altura. 620.000 €. GILMAR. 912093250. Ref. 17237

VALLECAS. Polígono industrial, nave almacén, 580 m con 7 m altura. 837.000 €. GILMAR. 912093250. Ref. 17238

PROSPERIDAD. Local 385 m, antiguo gimnasio. 798.000 €. GILMAR. 912093250. Ref. 17087

AUSTRIAS. Magnífico local, 188 m, reformado, ideal oficina. 975.000 €. GILMAR. 912093250. Ref. 17266

VALLECAS. Polígono industrial, nave almacén, 1200 m con 7 m altura. 1.805.000 €. GILMAR. 912093250. Ref. 17239

ARANJUEZ. Nave, 1475 m en parcela, 2700 m con 10 m altura. 2.241.000 €. GILMAR. 912093250. Ref. 17255

ARANJUEZ. Nave 1708 m en parcela, 3200 m con 10 m altura, seminueva. 2.595.000 €. GILMAR. 912093250. Ref. 17257

PLAZA CASTILLA. Local oficina, 755 m, entrada carruajes, salida humos. 2.940.000 €. GILMAR. 912093250. Ref. 14941

ARANJUEZ. Nave seminueva de 3183 m en parcela de 5900 m con 10 m altura. 4.836.000 €. GILMAR. 912093250. Ref. 17260

SESEÑA. Zona, nave 5757 m en parcela de 8472 m, 13 m altura, estrenar, rentabilidad 7%, contrato 15 años garantías. 4.841.000 €. GILMAR. 912093250. Ref. 17263

CENTRO. Próximo Gran Vía, local 1455 m, salida humos, 50 m fachada. 12.700.000 €. GILMAR. 912093250. Ref. 16356

BARAJAS. Magnífico local 6806 m bruto, salida humos, excelente inversión. 16.335.225 €. GILMAR. 912093250. Ref. 17291

VALLECAS. Polígono Industrial nave almacén, 400 metros con 7 metros altura. 620.000 €. GILMAR 912093250. Ref. 17237

VALLECAS. Nave almacén, 580 metros con 7 metros altura. 837.000 €. GILMAR 912093250. Ref. 17238

VALLECAS. Polígono industrial nave almacén, 1200 metros con 7m altura. 1.805.000 €. GILMAR 912093250. Ref. 17239

ARANJUEZ nave seminueva 1475m en parcela 2700m con 10m altura. 2.241.000 €. GILMAR 912093250. Ref. 17255

ARANJUEZ nave 1708m en parcela 3200m con 10m altura, seminueva. 2.595.000 €. GILMAR 912093250. Ref. 17257

ARANJUEZ nave seminueva de 3183m en parcela de 5900m con 10m altura. 4.836.000 €. GILMAR 912093250. Ref. 17260

CENTRO próximo Gran Vía, 1455m salida humos 50m fachada. 12.000.000 €. GILMAR 912093250. Ref. 16356

POLÍGONO INDUSTRIAL Las Mercedes, edificio industrial, 3000 m, en alquiler. 22.500 €. GILMAR. 912093250. Ref. 16227

CALLE CARTAGENA. Zona, nave en edificio insutrial, 480 metros, divisible, 1.060.000 €. GILMAR. 912093250. Ref. 17320

CENTRO. Próximo Gran Vía, edificio rehabilitar, 2522 m. 21.930.000 €. GILMAR. 912093250. Ref. 16368

RETIRO. Cafetería 60 metros, gran fachada, próximo ambulatorio. 425.000 €. GILMAR. 912093250. Ref. 17617

PLAZA CASTILLA. Local 72 m, ideal oficina. 210.000 €. GILMAR. 912093290. Ref. 17780

RONDA SEGOVIA. Restaurante, 210 metros, esquina. 760.000 €. GILMAR. 912093250. Ref. 17680

VALLECAS. Polígono industrial nave almacén, 1200 m, con 7 m altura. 1.805.000 €. GILMAR. 912093250. Ref. 17239

BARQUILLO. Barquillo, 200 metros planta, ideal oficina comercial. 2.667.000 €. GILMAR. 912093250. Ref. 1
7194

PASILLO VERDE. Zona de gran expansión, local 47 ampliables a 600 metros. 224.000 €. GILMAR 912093250. Ref. 17906

PASILLO VERDE. Local 53 metros ampliables a 600 metros, zona de gran expansión. 254.000 €. GILMAR 912093250. Ref. 17911

PASILLO VERDE. Zona de gran expansion, local 53 metros con salida de humos, ampliables a 600 metros. 254.000 €. GILMAR 912093250. Ref. 17904

PASILLO VERDE. Local 65 metros con salida humos, ampliable a 600 metros, zona de gran expansión. 309.000 €. GILMAR 912093250. Ref. 17910

PASILLO VERDE. Zona en expansión, local 80 metros con 5,10 metros altura. 384.000 €. GILMAR 912093250. Ref. 17881

PASILLO VERDE. Zona en expansión, local 80 metros, 5,10 metros altura. 384.000 €. GILMAR 912093250. Ref. 17881

ARGÜELLES. Local 160 metros, actualmente bar restaurante, licencias. 850.000 €. GILMAR 912093250 Ref. 18155

ARGANZUELA. Zona Pasillo Verde, local 175 metros, salida humos, gran fachada, se puede segregar. 900.000 €. GILMAR. 912093250. Ref. 15910

GETAFE. Próximo Corte Inglés, El Bercial, 147 metros, gran fachada, salida humos. 930.000 €. GILMAR 912093250. Ref. 18013

O´DONNELL. Frente Retiro, local 151 metros totales torre Valencia. 900.000 €. GILMAR. 912093250. Ref. 16444

ALCORCÓN. Polígono Urtinsa, nave 1252 metros en parcela de 1630 metros, hace esquina. 1.895.000 €. GILMAR. 912093250. Ref. 18561

O´DONNELL. Zona, local 1405 metros con salida humos. 3.700.000 €. GILMAR. 912093250. Ref. 18546

LAGASCA. Junto Goya, 202 metros, dos plantas. 18.000 €. GILMAR 912093250. Ref. 17268

CONSTANCIA, 14 metros. 85.000 €. GILMAR 912093250. Ref. 18900

PASILLO VERDE. Local 51 metros ampliables. 243.000 €. GILMAR 912093250. Ref. 17903

PERÓN ZONA, oficina 166 metros dos plantas en rentabilidad 600.000 € GILMAR 912093250 REF- 16860

HUERTAS, zona 95 metros ideal anticuario. 300.000 €. GILMAR 912093250. Ref. 19121

HUERTAS, zona 95 metros ideal anticuario. 300.000 €. GILMAR 912093250. Ref. 19121

SAN SEBASTIÁN REYES Zona Antena 3, 144 metros, salida humos 800.000 €. GILMAR 912093250. Ref. 19383

SAN SEBASTIAN REYES Zona Antena 3 estupendo chaflán 207 metros 1.100.000 €. GILMAR 912093250. Ref. 19390

VAGUADA. Zona, restaurante franquicia funcionando. Traspaso. 450.000 €. GILMAR. 912093250. Ref. 19502

CHAMBERÍ. 180 metros restaurante funcionando, fachada 20 metros, esquinazo. 1.106.000 €. GILMAR. 912093250. Ref. 2321

JOSÉ ABASCAL. 300 metros, fachada 15 metros, ideal oficina, "segregable". 1.579.000 €. GILMAR. 912093250. Ref. 18453

SERRANO- Concha Espina, 240 metros, fachada 34 metros, esquinazo, representativo. 4.750.000 €. GILMAR. 912093250. Ref. 19594

LEGANÉS. Local esquina 450 metros. Actualmente oficina. Gran oportunidad. 810.000 €. GILMAR 912093250. Ref. 19830

ALCALA- Manuel Becerra. 15 metros fachada, 462 metros, comercial. 4.200.000 €. GILMAR 912093250. Ref. 19637

LEGANÉS, Local esquina, 450 m2, actualmente oficina, gran oportunidad, 810.000 € GILMAR 912093250. Ref-19830

VENTORRO, 1043 metros, entreplanta, oficinas, para entrar, 1.150.000 € GILMAR 912093250 Ref-18646

PASEO HABANA, 155 metros planta, fachada 9 metros, instalado, 1.700.000 € GILMAR 912093250 Ref-11432

RIOS ROSAS, 183 metros, dos plantas, fachada 13 metros, ideal bancos, 1.800.000 € GILMAR 912093250 Ref- 19741

LEGANITOS, 489 metros, obra nueva. 3.750.000 € GILMAR 912093250. Ref- 19137

FRANCISCO SILVELA. 18 metros planta, patio privativo, sótano, tramo comercial. 220.000 €. GILMAR 912093250. Ref. 19852

TETUÁN. 422 metros, salida humos, altura 6 metros. 680.000 €. GILMAR 912093250. Ref. 6871

HUMANES. Nave 815 metros, acceso camiones. 717.200 €. GILMAR 912093250. Ref. 18922

LEGANÉS. Local esquina 450m2, actualmente oficina, gran oportunidad. 810.000 €. GILMAR 912093250. Ref. 19830

DELICIAS. Zona. Local 523 metros, entrada carruajes. 840.000 €. GILMAR 912093250. Ref. 19710

PASEO HABANA. 155 metros planta, fachada 9 metros, instalado. 1.700.000 €. GILMAR 912093250. Ref. 11432

RÍOS ROSAS. 183 metros, dos plantas, fachada 13 metros, ideal bancos. 1.800.000 €. GILMAR 912093250. Ref. 19741

CASTELLANA. Local hostelería, 225 metros, licencias. 2.085.000 €. GILMAR 912093250. Ref. 18894

HUMANES P.I. Edificio industrial dos plantas, 1.400 metros con aparcamientos en superficie. 2.100.000 €. GILMAR 912093250. Ref.

EL MUNDO Grupo Publipardinas S.A. 91 435 52 53 FAX: 91 577 74 64 C/ Espartinas, 5 WEB: www.publipardinas.com FINANCIEROS · OFERTAS DE EMPLEO · ESQUELAS CAMPAÑAS · ECONOMICOS · Tarifas oficiales

ANUNCIOS BREVES

BARQUILLO. 200 metros, ideal oficina comercial. 2.667.000 €. GILMAR 912093250. Ref. 17194

CHAMBERÍ. 527 metros, fachada 12 metros, ideal oficina, exposición, clínica. 3.600.000 €. GILMAR 912093250. Ref. 18949

ALCALÁ. Manuel Becerra. 15 metros fachada, 252m2, comercial. 3.800.000 €. GILMAR 912093250. Ref. 19637

GUADALAJARA. Zona en expansión, ideal supermercados, se incluyen 32 plazas parquing. 4.250.000 €. GILMAR 912093250. Ref. 20240

CARRETERA BURGOS. Km. 31.700, polígono industrial sur, 9.471 metros, 12.000.000 €. GILMAR 912093250. Ref. 19939

SAN SEBASTIÁN DE LOS Reyes. Avenida Somosierra, naves en rentabilidad o vacías desde 447.000 €. GILMAR 912093250. Ref. 18090

CENTRO. 128 metros dos alturas, no hostelería. 380.000 €. GILMAR. 912093250. Ref. 18750

PACÍFICO. Zona, almacén, acceso rampa. 1.260.000 €. GILMAR. 912093250. Ref. 20340

HISPANOAMÉRICA, 45 metros, esquina, 285.000 € GILMAR 912093250 REF- 20768

GRAN VÍA HORTALEZA. 58 metros, esquina 360.000 € GILMAR 912093250 Ref. 20767

GRAN VÍA. Local 64 metros, fachada, comercial. 450.000 €. GILMAR 912093250. Ref. 20314

HUMANES P. I. Nave 975 metros. 858.000 €. GILMAR 912093250. Ref. 18920

TRES CANTOS. Avda. Industria, 117 metros. 350.000 €. GILMAR. 912093250. Ref. 20394

Pº DELICIAS. 99 metros, fachada 8 metros, buena zona. 400.000 €. GILMAR. 912093250. Ref. 20248

CHAMBERÍ. 191 metros, fachada 15 metros. 1.800.000 €. GILMAR. 912093250. Ref. 20611

CHAMBERÍ. Local 87 metros en rentabilidad. 500.000 €. 912093250. GILMAR -21139

CHAMBERÍ. Local 87 metros en rentabilidad. 500.000 €. 912093250. GILMAR -21139

MÉNDEZ ÁLVARO. 93 metros, fachada 9 metros. 930.000 €. 912093250. GILMAR -20766

TRES CANTOS. 1300 metros, 3 fachadas, comercial, oficinas. 2.400.000 €. 912093250. GILMAR - 21053

LOCAL/ oficina. 95 metros, pleno centro de Marbella. 420.700 €. 952861341. Ref. 17534 GILMAR

MARBELLA, Puerto Banús, local en esquina, muy bien situado. 231.000 €. 952861341. Ref. 19358. GILMAR.

GILMAR. Emporio Madrid, venta de naves, llave en mano, ubicación excelente junto al la urbanización de Montepríncipe, M-40 y M-50 y tren ligero en la puerta, desde 2.200 €/M2, 912093280.

COLLADO MEDIANO. Local céntrico 80 metros, gran fachada con pequeño almacén, baño. 180.000 €. GILMAR 918499099. REF-697

ALPEDRETE. Polígono nave 183 construidos, estrenar, entrada de camiones. 270.500 €. GILMAR 918499099. REF-0345

VILLALBA. P-29, estrenar próxima entrega, 750 metros edificados en planta y entreplanta, ascensor, elevador, despachos, aseos, etc. 8 plazas aparcamiento, 200 metros patio trasero. 2.398.000 €. GILMAR 918500000. REF-1027

VILLALBA. P-29, estrenar próxima entrega, 1.490 metros edificados en planta y entreplanta, dos ascensores, elevador, despachos, aseos, etc. 16 plazas aparcamiento, 400 metros patio trasero. 4.400.500 €. GILMAR 918500000. REF-1029

VILLALBA. Local comercial, 1298 metros más 600 de terraza azotea. Diáfano 7 metros altura , grandes ventanales, luminoso, salida de humos. 2.400.000 €. GILMAR 918500000. Ref.1096

MIRAFLORES Local comercial, estrenar, 26 metros, baño, céntrico. 84.000 €. GILMAR 918499099. Ref. 1091

ALPEDRETE. Polígono, almacén, 171 construidos, estrenar, 150.000 €. GILMAR 918499099. Ref. 0345

COLLADO VILLALBA, Polígono P-29, nave de 260 metros totalmente diáfana, 7 metros altura. 450.000 €. GILMAR 918500000. Ref. 1124

BOADILLA Sector S, 115 m, zona comercial, urge venta. 373.000 €. GILMAR. 916339944. Ref. 12028

BOADILLA Locales comerciales de 100 a 230 m, cerca del metro, desde 410.000 €. GILMAR. 916339944. Ref. 11882.

BRUNETE Restaurante, 300 m en planta, 10.000 parcela, 990.000 €. GILMAR. 916339944. Ref. 12357.

BOADILLA Local, zoco, muchas posibilidades, terraza cubierta, 80 metros. 176.697 €. GILMAR. 916339944. Ref. 13413.

BOADILLA Sector B. Local 130 metros, 2 plantas. Arriba 75 metros. Funcionando. Zona comercial, metro. 450.000 €. GILMAR. 916339944. Ref. 16291.

BOADILLA. Sector B. Local 250 metros de esquina, 2 plantas. Inmejorable ubicación, zona comercila. Metro ligero, funcionando, posibilidad terraza 100 metros. 1.102.500 €. GILMAR 916339944.Ref. 17091

BOADILLA. Sector B, locales comerciales, 175 metros, zona comercial, posibilidad varios. 619.430 €. GILMAR. 916339944. Ref. 20013

BOADILLA. Carretera a Brunete, restaurante 300 metros, con 10000 parcela, oportunidad. 852.000 €. GILMAR. 916339944. Ref. 12357

ARAVACA. Pueblo, 120 metros, cualquier actividad. 540.000 €. GILMAR. 913071159. Ref. 13258

ARAVACA. Oficina de 130 m2, dos alturas, impecable, para cualquier actividad, mejor zona con preciosa fachada, alarma y líneas telefónicas, 2 baños. 630.000 €. GILMAR. 913071159. Ref. 16095

USERA. 50 metros, aseo. 163.000 €. 914461111. www.aginsur.es

PROSPERIDAD. Local 40 metros, dos ventanas a la calle. 150.000 €. 914461111. www.aginsur.es

VALLECAS. Local diáfano, 45 metros, fachada 6 metros. 112.000 €. 914461111. www.aginsur.es

MENÉNDEZ PELAYO. Local diáfano de 105 metros. 583.000 €. 914461111. www.aginsur.es

QUINTANA. Metro, 77 metros, salida humos. 313.000 €. 914461111. www.aginsur.es

LOCAL Lavapiés, 110 metros, diáfano, seis escaparates, salida de humos. 287.000 €. 914461111. www.aginsur.es

GRAN VÍA HORTALEZA. Local 50 m, bar en funcionamiento, 2 baños, salida humos, metro/ bus. 315.000 €. LOOK&FIND 917219401

CANILLAS. Local 71 m, 2 aseos, salida humos, cualquier tipo de actividad, junto parque y junta municipal. 405.000 €. LOOK&FIND 917219401.

LAS ROZAS. Európolis, nave de más de 200 metros con escaparate. Totalmente equipada para empezar a funcionar. 650.000 €. VEN3843 916404109 www.urbenorte.com

ALBASANZ, 75. Oficinas de 720-1462 m2. 2.400,00 euros m2. 914488525.

PASEO HABANA- Bernabéu, local, 215 metros, en planta, magníficamente instalado, ideal consultas médicas, fisioterapia, centro estética, bonita recepción, zona de espera, 9 estancias. Alquiler o venta. Se puede incluir mobiliario. 915321414.

BARRIO DEL PILAR. 77 planta, 53 sótano. 216.000 €. AGENCIA CASTELLANA. 618388046.

MARÍA DE GUZMÁN, iiobra nueva!!, calidades, 1, 2 ,3 dormitorios áticos-dúplex y locales comerciales, iicon trastero y garaje incluidos en precio!!. Desde 365.000 €. 913533697.

LAVAPIÉS, local en zona supercomercial, preparado para panadería, 26 metros aproximados, 131.400 €. 915903380.

PASILLO VERDE, local en galería comercial de 23 metros aproximados. Totalmente diáfano con cierres. iiSolo!! 43.000 €. 915359697.

CUATRO CAMINOS, loca diáfano de 65 metros aproximados, 12 metros aproximados de fachada acristalada. 380.800 €. 915359697.

ALVARADO junto zona comercial, local comercial, 65 metros aproximados, en 2 plantas. 250.200 €. 913533697.

VALDEACEDERAS, local comercial, 60 metros aproximados, salida humos, con licencia de hostelería en vigor, 476.100 €. 913533697.

ALVARADO, junto a Bravo Murillo, local 331 metros aproximados, 3 plantas, fachada de unos 7 metros, 2 baños. 627.800 €. Infórmese 913533697.

QUINTANA, impresionante local de 235 metros aproximados, 20 metros de fachada con 4 ventanas y dos entradas puerta-calle. 635.000 €. 915359697.

VALLECAS. iiLoft a estrenar!!, puede ser también oficina-local, exterior, planos, mejor ver. 265.000 €. 913533697.

● LAS ROSAS

ESTUPENDOS LOCALES COMERCIALES TOTALMENTE ACONDICIONADOS, DE 28 A 41M2. DIURSA 914324224.

● CHAMBERÍ.

GENERAL ARRANDO. MAGNÍFICO LOCAL/ OFICINA TOTALMENTE ACONDICIONADO, 436M2, 3 GARAJES, 1 TRASTERO. DIURSA 914324224.

HILARIÓN ESLAVA Exclusivo, esquina, instalado, 189 metros, planta calle, 202 sótano, fachada 25 metros, plazas de garaje, cualquier negocio. También alquiler. -HERSAU 915221111

● SALAMANCA

MILLA DE ORO. LOCAL- OFICINA, 920 METROS MÁS 350 METROS DIÁFANO, TECHOS 6 METROS, OPORTUNIDAD. 3.855.000 €. 915631135.

● JERÓNIMOS

LOCAL- OFICINA, 470 METROS. MUY REPRESENTATIVO. DIÁFANO. MUCHAS POSIBILIDADES. OPORTUNIDAD. 2.516.000 €. 915631135.

106 PARCELAS

VALDECARROS. Se vende parcela de 1729m. Información: 915432147.

PARCELA en el Molar de 3000m. (S.A.U. 11) 915432147.

COLLADO VILLALBA. Parcela para construir 11 viviendas unifamiliares. Junto a estación de RENFE, zona El Tomillar. Excelente percio. Información: 915435561.

TOPÓGRAFO. Mediciones. 915721575

● CHILOECHES

PARCELAS JUNTO CAMPO DE GOLF. N-II, KM 45. DESDE 240.000 €. 918029822. 918029823.

GERCO. Parque de las Matas, parcela 1.309 metros, con casa, muy bien ubicada. 635.871 €. (105.800.032 Ptas). 915751570.

GERCO. Las Lomas- Boadilla, parcela, unifamiliar, 900 metros edificables, piscina. 915751570.

GERCO. El Álamo- Madrid, solar 1.255 metros, unifamiliar o residencia 3ª edad. 915751570.

GERCO. Puerta del Hierro, 2 parcelas juntas, 1 chalé o 2 pareados, mejor zona, todas las licencias. 1.784.140 €. 296.855.918 ptas. 915751570.

GERCO. Nacional I- Miraflores de la Sierra, parcela 1.000 metros, agua, luz, proyecto para chalé 250 metros. 300.000 €. 49.915.800 ptas. 915751570.

GERCO. Villar del Olmo, parcela urbana, 1180 metros, posibilidad 2 chalés, a 40 minutos de O´Donnell por la R3, oportunidad, 915751570.

GERCO. Nacional III, Villarejo de Salvanés, parcela urbana, 3.027 metros. 206.592 €. 34.374.016 ptas. 915751570.

GERCO. Nacional III, Villarejo de Salvanés, parcela urbana, 2.736 metros. 206.592 €. 34.374.016 ptas. 915751570.

GERCO. Nacional III, Villarejo de Salvanés, parcela urbana, 2.812 metros. 206.592 €. 34.374.016 ptas. 915751570.

MAJADAHONDA Zona Veracruz, 1571 metros excelente situación. 780.000 €. GILMAR. 916392025. 16462

VALDEMORILLO. Cerro Alarcón, buena parcela llana, 1000 metros, cuadrada. 222.000 €. GILMAR 916392025.

ROZAS, Pinar, parcela llana, vistas únicas 1.050.000 €. GILMAR 916392025. Ref. 17853

VALMAYOR. Parcela 2300 metros, para independiente, urbanización con vigilancia, vistas inigualables embalse y sierra. 470.000 €. GILMAR 916392025.

TORRELODONES- Marias, buena parcela 2.735 metros, zona privilegiada junto colonia, llana y suficientemente arbolada. 650.000 €. GILMAR 916392025.

TORRELODONES- Marias, preciosa parcela 2.735 metros, zona privilegiada junto colonia, llana y suficientemente arbolada. 650.000 €. GILMAR 916392025.

VALDEMORILLO, Jarabeltrán, 1800 metros, poca pendiente, entorno natural. 240.000 € GILMAR 916392025

GOLF, preciosa parcela, 5900 metros, bonitas panorámicas, esquina, 1.100.000 € GILMAR 916392025

VALDEMORILLO. Pino alto, 1800 metros, esquina, vistas. 280.000 €. GILMAR 916392025. Ref. 20501

ROZAS. 567 metros, uso oficinas, compatible otros usos. 1.000.000 €. GILMAR 916392025. Ref. 18406

ALPEDRETE. Berrocales, llana, 1.010 metros para unifamiliar. 360.000 €. GILMAR. 918499099.

NAVACERRADA. Cercas Mayores, 1.108 metros, vallada de obra con arizónica, llana, pozo propio, 277 metros edificabilidad sobre rasante. 440.000 €. GILMAR 918499099. Ref. 1061

ESCORIAL. Arroyos 1778 metros todos los servicios, vallada. 399.000 €. GILMAR 918499099. Ref.1047

ESCORIAL. Montencinar, 1329metros, 390 metros edificables en dos plantas, preciosa vista Escorial. 221.000 €. GILMAR 918499099. Ref. 902

ALPEDRETE. Berrocales, llana 1.010 metros para unifamiliar. 330.000 €. GILMAR. 918499099. Ref. 1085

VILLALBA. Urbanización Fontenebro, 5245 metros, mejores vistas. 580.000 €. GILMAR 918500000. Ref. 0827

EL ESCORIAL. Urbanización Pinosol, parcela 1.200 metros. 288.485 €. GILMAR 918499099. Ref. 1144

EL ESCORIAL. Urbanización Pinosol, parcela 1.940 metros. 354.597 €. GILMAR 918499099. Ref. 1145

GALAPAGAR, 1.407 metros para unifamiliar, llana con todos los servicios en la puerta. 315.000 €. GILMAR 918499099. Ref. 1149

COLLADO MEDIANO. Urbanización consolidada, 500 metros, para dos pareados de 150 metros más sótano. 240.000 €. GILMAR 918499099. Ref. 1192

EL ESCORIAL. Urbanización Pinosol, parcela 1.176 metros, llana. 258.000 €. GILMAR. 918499099. Ref. 1194

EL ESCORIAL. Urbanización Pinosol, parcela 1.500 metros. 282.000 €. GILMAR. 918499099. Ref. 1196

EL ESCORIAL. Urbanización Pinosol, parcela 1.603 metros. 295.000 €. GILMAR. 918499099. Ref. 1195

EL ESCORIAL. Urbanización Pinosol, parcela 3093 metros, llana. 342.000 €. GILMAR. 918499099. Ref. 1197

ARTURO SORIA, dos dormitorios, exclusivo, garaje, piscina, 500.000 € GILMAR 915830300 REF-21443

BOADILLA. Lomas, oportunidad, parcela 2525 metros, fondo de saco, 25% edificabilidad. 757.000 €. GILMAR. 916339944. Ref. 20283

BOADILLA. Bonanza, parcela 2078 metros, llana, arizónicas, piscina climatizada, tenis. 878.500 €. GILMAR. 916339944. Ref. 20363

ISLAS AELUTIANAS. 570 metros, proyecto y licencia, dos chalets exclusivos de 360 metros cada uno. 901.000 €. GILMAR 915830332. Ref. 18873

LA FLORIDA. Parcela de 3356 metros, totalmente llana, lindando al Pardo. 1.600.000 €. GILMAR. 911310800. Ref. 14258

LA CABAÑA. Magníficas parcelas urbanizables, oportunidad, excelente comunicación. 599.000 €. GILMAR. Ref. 15376

POZUELO. Parcela 2500 excelente urbanización, céntrica, seguridad 24 horas. 1.266.000 €. GILMAR 913071159. Ref. 17082

FLORIDA. Parcela con vistas al pardo, seguridad 24 horas. 1.800.000 €. GILMAR 911310800.

FLORIDA. Parcela lindando al Pardo, única, seguridad 24 horas. 2.500.000 €. GILMAR 911310800.

POZUELO. Parcela, OPORTUNIDAD, para 2 pareados 840.000 €. GILMAR 913071159. REF-20659

POZUELO parcela con licencia y proyecto para 5 adosados, excelente ubicación, muy buena parcela. Oportunidad 2.615.000 €. GILMAR 913071159. Ref. 18874

VILLAVICIOSA DE ODÓN, Se vende parcela en el Parque Empresarial VillaPark, superficie 1505 m2, situación inmejorable, 916404109

VILLANUEVA DEL PARDILLO Disponemos de varias parcelas en venta ó alquiler de superficie en el nuevo polígono industrial de Villanueva del Pardillo, Infórmese en el 916404109.

ESCORIAL. 49.300 metros. Vallada, luz, agua del Canal de Isabel II, teléfono, tres pozos de agua legalizados, tres casetas, acceso directo a carretera M- 600 y parada del autobús en la puerta. 1.800.000 €. 609020815

ESCORIAL. 117.500 metros, vallada, luz, agua del Canal de Isabel II, teléfono, dos pozos de agua legalizados, acceso directo a carretera M-600 y parada del autobús a 100 metros. 2.800.000 €. 609020815.

107 SOLARES

SAN SEBASTIAN de los Reyes. Solar de 125 m2, par aconstruir 5 viviendas con garaje y trastero. Licencias y proyectos. Precio. 510.860 €. 637571118.

GERCO. Torrelaguna, solar urbano, 10.000 metros. $. 915751570.

GERCO. Ariza- Zaragoza, solar en terreno urbanizado, 5.000 metros, céntrico. 915751570.

GERCO. Tetuán, solar con licencia y proyecto, obra comenzada, edificabilidad 344 metros. 915751570.

GERCO. Zona sur de Madrid, solar urbanizable en junta de compensación, 40.000 metros. 915751570.

GERCO Guadalajara, a 65 km de Madrid y 22 de Guadalajara, solar urbano 1.300 metros. 915751570.

GERCO Dos Barrios-Toledo, próximo polígono industrial, 12.600 metros. 915751570.

GERCO Arganda, parcela 805 metros, segregable, 2 unifamiliares, buena urbanización. 915751570.

GERCO Santa Cruz de la Zarza-Toledo, solar en casco urbano, 3.112 metros edificables, apartación mixta, GERCO. 915751570.

GERCO Burguillos - Toledo, solar urbano, 2.066 metros, apto distintos usos, ocupación 45%, 645.802 € (107.425.412 Ptas). 915751570.

GERCO Nacional VI-Cantimpalos-Segovia, solar 2.092 metros edificables, residencial, proyecto para 26 viviendas y local, 915751570. Ref. 20070573.

GERCO. Prosperidad, solar con proyecto para edificio obra nueva, 6 pisos, 6 trasteros más 2 locales, excelente situación. 3.150.000 €. 525.000.000 ptas. 915751570.

GERCO. Nacional II- Sigüenza, solar en casco antiguo, con proyecto. 86.000 €. 14.310.000 ptas. 915751570.

GERCO. Nacional II- Sigüenza, solar 2.000 metros, vallado en piedra, agua, buena zona. 915751570.

GERCO. Nacional IV- Estremera, solar 6.577 metros, con proyecto para 22 viviendas adosadas y pareados, licencias de parcelación concedidas, oportunidad. 1.425.000 €. 237.786.520 ptas. 915751570.

GERCO. Almazán- Soria, solar para viviendas, 4.000 metros en centro del pueblo. Ref. 430 915751570.

GERCO. Carabanchel Alto, solar en venta, de 154 metros, 1.146.194 €. 190.710.635 ptas. 915751570.

GERCO. Illescas- Toledo, terreno industrial, 35.000 metros, aprobado por el POM, cerca crtra. Toledo, 945.000 €. 157.234.770 ptas. 915751570.

GERCO Getafe, solar venta, 200.000 metros, lindando con M-50, aprobado como residencia unifamiliar, lindando a 2 campos de golf, aprobado estación de metro. Ref. 20080294 915751570.

BURGUILLOS DE TOLEDO 2.066 metros, solar residencial, segregable. 631.000 €. GILMAR 912093250 Ref-13956

ILLESCAS Autovía Toledo, 12.988 metros, solar industrial en junta compensación. 1.300.000 €. GILMAR. 912093250 Ref-14201

LAS ROZAS 7.562 metros, edificabilidad 0,4 metros2/metros2, posibilidad 7 unifamiliares. 3.300.000 €. GILMAR. 912093250. Ref-9620

ARTURO SORIA Zona, 924 metros, edificabilidad 740 metros, construcción en bloque. 4.050.000 €. GILMAR 9120932509588

TOLEDO Término municipal, 191.277 metros, edificabilidad 28.691 metros, 95 chalets independientes. 10.750.000 €. GILMAR 912093250 Ref-11773

CAMINO HORMIGUERAS Industrial, 23.357 metros edificabilidad. 14.623.000 €. GILMAR 912093250 Ref-10951

LAS ROZAS. Solar terciario, 4942 metros, edificabilidad 4942 metros. 4.550.000 €. GILMAR. 912093250. Ref. 15355

MANZANARES. Ciudad Real, solar residencial, 1468 m edificabilidad más 1280 metros, garajes. 937.000 €. GILMAR. 912093250. Ref. 17554

TETUÁN solar con proyecto 1.305m edificabilidad. 3.000.000 €. GILMAR 912093250. Ref. 18909

VALLECAS Solar 160 metros. Con una rentabilidad de 270 m s/r residencial en altura proyecto básico 537.000 €. GILMAR 912093250. Ref. 18325

VILLAVERDE. 1734 metros, edificabilidad, licencia. 3.950.000 €. GILMAR. 912093250. Ref. 20820

ILLESCAS. Polígono industrial, 16.577 metros, urbanizado. 5.304.877 €. GILMAR. 912093250. Ref. 20245

BOADILLA Las Lomas, parcela 2567 metros, vallada en piedra, piscina. 852.000 €. GILMAR. 916339944. Ref. 6532

SEVILLA LA NUEVA. Los Cortijos, parcela 4200 metros segregable, vistas. 470.000 €. GILMAR. 916339944. Ref. 16990

BOADILLA Magnífica parcela 1300, redeada de arizónicas y vallada en piedra, vistas. 595.000 €. GILMAR. Ref. 12807

TOLEDO. Urb. Los Layos, parcelas 1300, golf, vistas, para independiente 25% edificabilidad. 240.585 €. GILMAR. 916339944. Ref. 16892

BOADILLA. A 5 minutos, parcela 6010 metros, esquina, permiso caballos. 786.000 €. GILMAR. 916339944. Ref. 16092

VILLANUEVA DE LA CAÑADA Raya Palancar, 4 parcelas 500 metros cada una para independiente o adosado. 270.500 €. GILMAR. 916339944. Ref. 12409

POZUELO. 575 metros, solar dos pareados. Estupenda situación a dos calles y gran fachada.970.000 €. GILMAR 913071159. Ref. 18176

POZUELO Hipercor, solar de esquina para tres adosados, Muy buena zona en alto. 1.350.000 €. GILMAR 913071159. Ref. 18256

● SE

VENDE SOLAR INDUSTRIAL 11.012 METROS. POSIBILIDAD EN PARCELAS DE 500 METROS. PELAYOS DE LA PRESA, MADRID. 678444755.

SE Vende solar, proyecto y licencia solicitada junto Bravo Murillo. 354.17 metros sobre rasante. 116.42 metros bajo rasante. 770.000 €. 913119060.

JUNTO a Bravo Murillo. Se vende solar, proyecto y licencia solicitada. 116.42 metros bajo rasante y 354.17 metros sobre rasante. 770.000 €. 913119060.

108 FINCAS RUSTICAS

PARTICULAR Vende finca rústica 170 hectáreas. Caza mayor. Toledo. 609284336.

GERCO. Cáceres. Magnífica finca de 10,5 hectáreas, en explotación 2 hectáreas de kiwis, a pleno rendimiento, agua, luz, edificaciones, toda la infraestructura necesaria para montar invernadero, vallada. 915751570. R/239

GERCO. Cuenca. Casa rústica en pueblo provincia de Cuenca, oportunidad, turismo rural. 915751570. R/163

GERCO. Toledo. Provincia, fábrica pastelería industrial artesana funcionando, casco urbano, 200 metros de construcción en solar de 1.150 metros, próxima a Madrid. 915751570. R/165

GERCO. Entre Ávila y Salamanca, magnífica finca de recreo y/o apropiada turismo rural, 2 casas, piscina, tenis, frontón, precioso entorno. 915751570. R/199

GERCO. Tarragona. 13 hectáreas, urbano para construir, junto río Ebro, agua y luz 915751570. R/214

GERCO. Guadalajara. Finca de recreo, rodeada por el río Sorbe, con molino rehabilitado y casa de invitados, 5 hectáreas, jardines, piscina, huerto, frutales. 915751570. R/323

GERCO. Cadalso de los Vidrios. A 75 km. de Madrid, 11.600 metros, pozo, bodega, pequeña casa, 24 olivos, pinos, encinas, arroyo, excelente entorno próximo a Gredos 915751570 R/319

GERCO. Alcázar de San Juan. Finca de secano, 5 hectáreas, ocasión. 915751570. R/314

GERCO. La Cabrera- Paraje Río Dulce, parcela 1.300 metros, llana, a 122 km de Madrid y 5 km de Sigüenza. 915751570. R/294

GERCO. Segovia. Finca de recreo junto Alcázar, 4.400 metros, vallada en piedra, edificaciones de 700 metros, 2 piscinas, pista tenis, barbacoa, huerto, frutales, árboles centenarios. 915751570. R/304

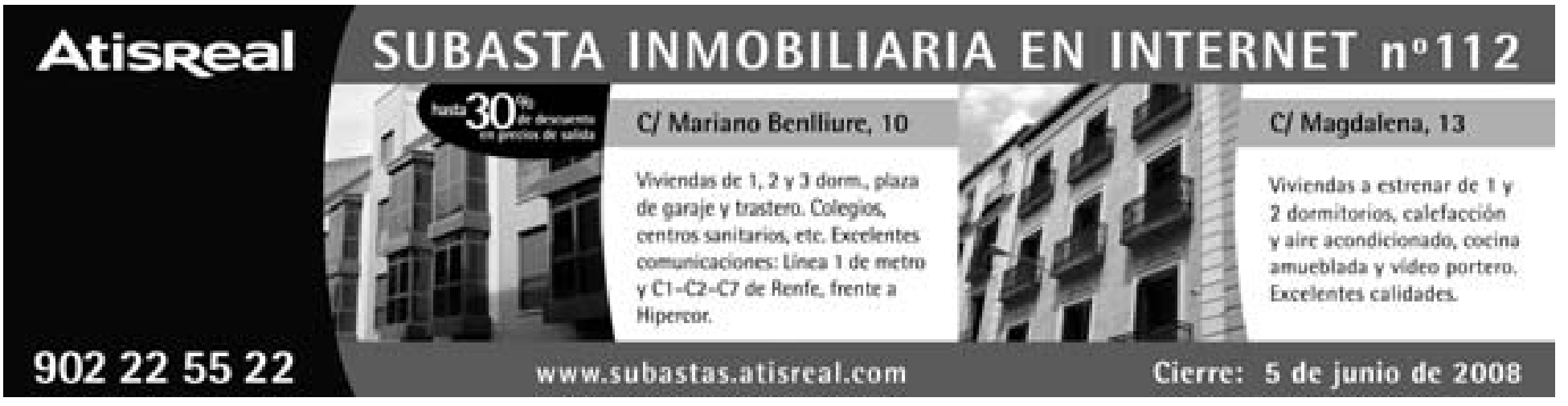

ANUNCIOS EN EL MUNDO: 377 50 82 - 377 52 36 CAMPAÑAS, FINANCIEROS, ESQUELAS, OFERTAS DE EMPLEO, ETC. TARIFAS OFICIALES. SCRIP PUBLICIDAD Arturo Soria, 64 Bloque A - 1º E 28027 MADRID

ANUNCIOS BREVES

GERCO. Villalba. Urbanización Los Arroyos, 36.898 metros, vallada, preciosas vista, buenas comunicaciones, ideal para caballos, luz, agua, pozo, camino en perímetro de finca. 915751570.

GERCO. Oropesa. Toledo. a 143 km., de Madrid, finca 240 hectáreas, praderas larga duración, ganadería, encinar, regadío, bolsas, pozos, chalé 250 metros, piscina en zona recreo, vivienda para empleados, naves, maquinaria, ocasión. 915751570. R/332.

GERCO. Colmenar de Oreja, 35.000 metros de regadío, lindero arbolado con río Tajo, a 8 km de Aranjuez, semivallada. 915751570. R/353

GERCO. Chinchón- Paraje El Gesmo, finca 3 hectáreas, viñedos, olivos, posibilidad de agua. 915751570. R/326

GERCO. Toledo, pequeña finca 83 hectáreas, pozo, luz, posibilidad de vivienda, 2.900 olivos. 915751570. R/355

GERCO. Provincia de Segovia, magnífca finca de 430 hectáreas, con arroyos y pistas, coto caza menor y mayor, posibilidad de hacer casa, buen acceso carreterra. 915751570. R/233

GERCO. Luzaga- Guadalajara, finca rústica 4.500 metros. 915751570. R/354

GERCO. Nacional I, estupenda finca de 3 hectáreas, bordeada por el río Duratón, bonito entorno. 915751570. R/356

GERCO. Badajoz, próximo Herrera del Duque, 140 hectáreas de secano, coto de caza, producción de corcho, alcornoques, robles, encinas. 915751570. R/329

GERCO. A 90 km de Madrid, molino harinero con 8000 metros, cascadas y jardínes, 500 metros de casa, para entrar. 915751570. R/358.

GERCO. Segovia, 4 fincas rústicas, junto a Estación AVE, muy interesante, caseta, piscina, luz y agua. 915751570. R/360.

GERCO. Soria, casa rural funcionando, totalmente restaurada con mucho estilo y encanto, 7 dormitorios con baño, biblioteca, salón con chimenea, comedor, restaurante, caballos. 915751570. R/362

GERCO. Pedrezuela, junto a sierra de Madrid, buen enclave, buenas vistas, posibilidad agrícola o ganadera. R/361 915751570.

GERCO. San Martín de Valdeiglesias, 2 fincas rústicas, próxima recalificación de 19.307 metros y 4.830 metros y parcela urbana de 989 metros, con construcción chalé de 3 dormitorios, 2 salones con chimenea, 2 miradores, piscina, garaje. 915751570. R/368

GERCO. Santos de la Humosa, 58.000 metros, vallada, buen acceso, con dos naves y casa por terminar. 915751570. R/367

GERCO. Ávila, finca 4 hectáreas, 3 naves, agua y luz en todas las dependencias, totalmente vallada, picadero circular, farolas en todo el perímetro, casa. 915751570. R/364

GERCO. Badajoz, coto de caza mayor, compartido de 238 hectáreas, 915751570. R/373

GERCO. Cadalso de los Vidrios, finca 60 hectáreas, caza menor, 2 arroyos, ganadero, agrícola, licencia para vivienda. 915751570. R/372

GERCO. A 45 km de Madrid, finca rústica para recalificar, 6.887 metros para construir 6 chalés, zona del Jarama. 915756355. R/375

GERCO Soto del Real, finca rústica 45.959 metros, zona muy interesante, ocasión. 915751570. R/380.

GERCO Torrecilla de la Jara, 27.112 metros con árboles frutales, olivos, viñas, pozo, luz, agua, casa de 2 plantas. 915751570. R/378.

GERCO. Morata de Tajuña, finca de regadío, 4,2 hectáreas, con pozo activo, motor, bomba, porche de estructura, superficie vallada de 700 metros aproximadamente, próxima al río. Ref. 383. 915751570.

GERCO. Próxima a Marchamalo, finca rústica agrícola, ganader, dentro de coto de caza. 915751570. Ref./382

GERCO. Finca rústica, 14.000 metros, vallada, con 2 casas, en el Molar. Ref. 385 915751570.

GERCO. Guadalix de la Sierra, preciosa finca, 14 hectáreas, vallada, con encinas, pastos, manantiales. Ref. 386. 915751570.

GERCO. Provincia de Cuenca, coto de caza mayor, totalmente cercada, con ciervo, muflón y jabalí, casa de piedra, madera, y otras construcciones. Ref. 387 915751570.

GERCO. Albacete, suelo 200 hectáreas, aptas para construcción, de gran complejo turístico. 915751570. R/ 381

GERCO. Fuentidueña del Tajo, finca 3 hectáreas, totalmente vallada, pozo, linda con urbanización de chalés. Ref. 391. 915751570.

GERCO. La Cabrera, finca 11.409 metros, próxima al pueblo, luz, pozo de agua, totalmente vallada, parte de piedra, Ref. 392. 915751570.

GERCO. Valle de Tajuña, espléndida finca de 64 hectáreas, agua, arbolado y jardines, piscina vallada, varias edificaciones, perfecto estado. 915751570. R/296

GERCO. Jaraiz de la Vera, finca en casco urbano, 1 hectárea, frutales y olivos, 2 viviendas de 150 y 120 metros. 915751570. R/366

GERCO Toledo, bonita finca, 80 hectáreas, de labor y monte, con caza menor. 915751570. R/349.

GERCO. Velada- Talavera, finca rústica secano, 2.720 metros, 915751570 Ref401

GERCO. Villaviciosa de Odón, finca 15.000 metros, junto a Xanadu. 915751570

GERCO. El Escorial, 95 hectáreas, acceso directo carretera, vallada. 915751570. R/280

GERCO. Colmenar Viejo, próxima recalificación industrial, ciudad del conocimiento, 34.241 metros cuadrados, 915751570.

GERCO. Ciudad Real, finca de 25.000 metros, con 57 olivos y antiguo molino de 600 metros con agua, para rehabilitar, buen acceso carretera. 915751570. Ref. 247

GERCO. Provincia de Toledo, finca 3 hectáreas, con boxes y cuadra, vivienda 400 metros, algibe, pequeña presa y depuradora, pista pádel, piscina. 915751570. Ref. 365

GERCO. Nacional II, provincia de Guadalajara, finca de 4 hectáreas, olivos, gran casona del siglo XIX, totalmente restaurada, explotación turismo rural, dispone de cédula urbanística, ocasión. 915751570. Ref. 350

GERCO. Cenicientos, complejo turístico rural, 60.000 metros, 4 chalés de madera, 14 habitaciones dobles, con baños incorporados, restaurante, gimnasio, sauna, piscina y otras instalaciones. Ref. 417 915751570.

GERCO. San Martín de Valdeiglesias, finca 4.854 metros, casa, huerta, riachuelo, pozo canalizado, oportunidad. 176.000 €. 29.283.936 ptas. 915751570.

GERCO. Toledo- Lillo, finca rústica, 25 hectáreas, reforestación, pastos, coto de caza mayor, privado. Ref. 427 915751570.

GERCO. Toledo- Lillo, finca rústica, 39 hectáreas, labor coto de caza privado, buen encinado. Ref. 426 915751570.

GERCO. Oliva- Mérida, finca rústica, 67 hectáreas, caza mayor, lindado, 15.000 hectáreas de reserva nacional. Ref. 428. 915751570.

GERCO. Jaen, camping 13.500 metros, 32 cabañas de madera, supermercado, bar restaurante, terrazas, parque infantil, piscina, duchas, lavaderos. Ref. 425 GERCO. 915751570.

GERCO. Badajoz, finca rústica, 178 hectáreas, tierra y encinado de primera, gran caserío de 850 metros, con 4.000 metros de instalaciones de todo tipo, vallada, acuartelada con agua, luz, embalses. Ref. 431. 915751570.

GERCO. El Molar, finca rústica, 2.000 metros, luz, agua, vallada. 915751570. Ref. 384

GERCO. Loranca de Tajuña, chalet 322 metros, parcela 4.260 metos, barbacoa, bodega. 915751570. R/435

GERCO. Alcazar de San Juan, 16 hectáreas, nave, viñedos, 2 viviendas, buen acceso. 915751570. R/370

GERCO. Nacional II- Guadalajara, finca de recreo, 1 hectárea, jardines, acceso a planta no directo, preciosa casa, 187 metros y 177 de porches. 980.000 €. (163.058.280 ptas) 915751570.

GERCO. San Lorenzo del Escorial, municipio Chapinería, 650 metros casa 3 plantas, 7 dormitorios, 4 baños, 9.720 metros de terreno, vallada de piedra y alambrada, plaza de toros particular, 3 pozos, nave agrícola 243 metros, boxes para 12 caballos, piscina, ideal para casa rural, ocasión. 915751570. R/235

GERCO. Nacional II, a 40 kilómetros de Guadalajara, finca de recreo, 4.200 metros con casa de 3 dormitorios ampliable a 6, 2 cuartos de baño, cocina, salón con chimenea. 1.577.656 €. (262.500.000)

GERCO. Toledo- Talavera de la Reina, finca rústica secano, 3 hectáreas. 915751570. Ref. 402

GERCO. Toledo- Talavera de la Reina, 2 fincas rústicas secano, 9 hectáreas. 915751570. Ref. 403

GERCO. Cantabria- Valle de Valderredible, casa rural, dividida en 6 apartamentos, 2 plantas, reciente rehabilitación. Ref. 437 915751570.

GERCO, Zaragoza- Luna, prepilineo, pueblo con restos de castillo de Pajares, casas, iglesia siglo XIII, rio, GERCO 915751570 Ref. 400

GERCO, Alameda de la Sagra, bodega 25 conos, 2 naves almacen unidas, solar 1661 metros, 1.180.000 € (196.335.480.- ptas)

GERCO Ciudad Real- Próximo Almuradiel, finca rústica 12 hectáreas, secano, olivar y cereal. 915751570. Ref/316

GERCO Complejo hostelero, con plaza de toros, capilla, muchísimas instalaciones, en Guadalajara. 1.188.000 €. 197.666.568 ptas. 915751570.

GERCO Noja- Cantabria, casona rural, 446 metros, dividida en 8 apartamentos de 1 y 2 dormitorios, 1.028 metros terreno, cerca playas. 1.580.000 €. 262.889.880 ptas. 915751570.

GERCO Rivas- Vaciamadrid, 175.000 metros, de regadío, almaneces, vivienda, maquinaria lindando a carretera. Ref. 395 915751570.

GERCO Segovia, molino- vivienda, terreno 22.000 metros, 2 casas, 4 dormitorios, 2 salones, molino rehabilitado, arroyo. 1.210.000 €. 201.327.060 ptas. 915751570.

GERCO Torrico, 36 hectáreas, monte bajo, olivar, arroyos, oportunidad. 915751570. R/312

GERCO Nacional II- Riosalido, a 9 kilómetros de Sigüenza, finca de recreo, 3.500 metros, con piscina, jardines, 3 casas, piscina, preciosa zona, muy arbolado. 1.202.112 €. 200.014.607 ptas. 915751570.

VILLANUEVA CAÑADA. Parque regional Guadarrama, 11500 metros, cortijo 700 metros, una planta, 5000 ajardinados, tenis, piscina, espectacular. 2.200.000 €. GILMAR. 916392025. Ref. 13930

ESCORIAL. Finca de recreo rústica única, 75.000 metros, 700 metros edificados para vivienda principal en perfecto estado de conversación y 300 metros para servicios, piscina, tres pozos. 3.400.000 €. GILMAR 918499099. Ref. 959

MANZANARES EL REAL. Finca rústica 50 hectáreas, 1200 construidos, vallada, coto caza perfecto estado. 3.500.000 €. GILMAR 918499099. Ref. 1140

TORRELODONES. Rústica, 76 hectáreas, casona piedra 520 metros, casa guardeses 200 metros, posible segregación, acceso directo carretera. 4.500.000 €. GILMAR. 918500000. Ref. 1172

ESCORIAL. 49.300 metros, vallada, luz, agua del Canal de Isabel II, teléfono, tres pozos de agua legalizados, tres casetas, acceso directo a carretera M- 600 y parada del autobús en la puerta. 1.800.000 €. 609020815.

ESCORIAL. 117.500 metros, vallada, luz, agua del Canal de Isabel II, teléfono, dos pozos de agua legalizados, acceso directo a carretera M-600 y parada del autobús a 100 metros. 2.800.000 €. 609020815.

109 OTRAS POBLACIONES

DENIA. Colonia San Nicolás. 35 chalets exclusivos de diseño. Urbanización cerrada, vigilancia, paddel, piscina. 240 m2 construidos más parcela privativa. Desde 489.000 €. 630614344/ 966426181

DENIA. Colonia San Nicolás. 35 chalets exclusivos de diseño. Urbanización cerrada, vigilancia, paddel, piscina. 240 m2 construidos más parcela privativa. Desde 489.000 €. 630614344/ 966426181

● SE VENDE.
PARCELA DE 3400 METROS, EN FRESNO DE TOROTE. URB. JARDÍN DE SERRACINES. C/ PRINCIPAL, 76 240.000 € 670513756

● URGE
VENTA, SE VENDEN PISOS EN EL ESPINAR (SEGOVIA), SALIDA 60 NACIONAL VI, 1 Y 2 DORMITORIOS EN RESIDENCIAL LA DEHESA, COCINA AMERICANA AMUEBLADA, BAÑO COMPLETO, COLUMNA HIDROMASAJE, ARMARIOS EMPOTRADOS, MUY BUENAS CALIDADES, TERRAZA, GARAJE, ORIENTACIÓN SUR, VISTAS, CÉNTRICO, CALDERA INDIVIDUAL GASÓLEO, PARTICULAR, NO AGENCIA. 1 DORMITORIO, 3ª PLANTA 165.000 EUROS (27.452.690 PTAS.). 2 DORMITORIOS, 2ª PLANTA 170.000 €. (28.285.620 PTAS.). 619060640.

● SE
VENDE CASA DE ALDEA EN ASTURIAS (ZONA CENTRO) A 20 MIN DE GIJÓN. TOTALMENTE REFORMADA, CON CALEFACCIÓN Y AMUEBLADA. 2 HAB, SALÓN, COCINA, BAÑO Y UN GRAN TRASTERO DEBAJO DE LA CASA. 84.000 € NEGOCIABLES. 985661473 Y 985662424

● ALICANTE-ZONA GOLF
PARTICULAR. ATICO-DUPLEX, 3 DORMITORIOS, 2 BAÑOS + ASEO. 20 METROS TERRAZA, VISTAS CAMPO DE GOLF. EXCELENTE URBANIZACION, CALIDADES LUJO, DOMOTICA. GARAJE Y TRASTERO. 400.000 €. NO AGENCIAS. 609867802.

MIENGO. Últimos apartamentos de 1 y 2 dormitorios. Cocina amueblada. Suelo tarima. Alicatados Porcelanosa. Pintura lisa color. Parcela individual. Plaza de garaje en superficie. 915435561.

● ALCABÓN, TOLEDO.
400 METROS. MUY CÉNTRICA. CASA ANTIGUA. 165.000 €. POSIBILIDAD CASA TURISMO RURAL. 695931557. PARTICULAR.

DENIA. Primera línea. Particular. Ocasión. 180.000 €. 676959094.

● RIBADESELLA
INDEPENDIENTES, 3 HABITACIONES. INFO@NIKMA.ES 609087237.

CORUÑA ciudad. Pisos 1, 2 y 5 dormitorios en paseo marítimo. Desde 198.000 €. Financiación asegurada. Entrega inmediata. Espectaculares vistas Torre Hércules. 692402111

PRIMERA LÍNEA. Altea/Alicante. Nuevos áticos/apartamentos de lujo. Venta exclusiva. 687536761. 687536763. www.inmogaleria.net

ALCOCEBRE. Particular vende apartamento - estudio, Playa de Las Fuentes. Equipado. Perfecto estado. Precio a convenir. 696621988.

SANXENSO. (Pontevedra). Se vende chalet. 300 m2 útiles. 1200 m2 jardín. Piscina. Persona de contacto. 659845920.

MARBELLA. Ático de 105 m2 y terraza de 268 m2. Plaza de garaje y trastero. Calidades de lujo. Oportunidad. 557.000 €. 651611153.

OCASIÓN JAVEA. Vendo apartamento 1ª línea de playa. 92 m2, 2 habitaciones, baño y aseo. Tasado 400.000E. vendo por. 299.000 €. Garaje opcional. 676976816.

TOLEDO Céntrico, casa unifamiliar, 183 metros, 3 dormitorios, 3 baños, 2 plantas, seminueva, garaje, buenas calidades, 598.500 €. (99.582.021 ptas). 915751570.

GARRUCHA- C/ Alfonso XIII, nueva construcción, viviendas de 2 dormitorios, solarium, terraza, garaje, ascensor. 950460235.

GARRUCHA. C/ Alfonso XIII, nueva construcción, viviendas de 3 dormitorios, solarium, terraza, garaje, ascensor. 950460235.

VERA- Almería, urbanización Playa de Don Julián, obra nueva, 2 y 3 dormitorios, jardín, terraza, parking, climatización, piscina, zonas deportivas. 915751570.

GARRUCHA- Almería, urbanización Oasis de Garrucha, obra nueva, 2 y 3 dormitorios, jardín, terraza, garaje, climatización, piscina, cerca paseo marítimo, zonas deportivas. 915751570.

MILLA DE ORO, 148 metros, buena ubicación, 70 metros terraza. 253.000 €. 952861341. Ref. 9891 GILMAR

MARBELLA, apartamento 140 metros, 3 dormitorios, 2 baños, garaje, piscina comunitaria, paddel. 537.000 €. 952861341. Ref. 7762 GILMAR

MARBELLA centro, 3 dormitorios, 2 baños, vistas al mar y montaña. 292.000 €. 952861341. Ref. 12665 GILMAR

NUEVA ANDALUCIA adosado en esquina, 3 dormitorios, 3 baños, vistas espectaculares a los campos de golf. 385.000 €. 952861341. Ref. 11848. GILMAR

MARBELLA, este espectacular dúplex 2 dormitorios, 2 baños, piscina privada en el ático, primeras calidades, vistas al mar y montaña, garaje, trastero 588.000 €. 952861341. Ref. 11909. GILMAR

MARBELLA, primera línea de playa, 90 metros, 2 dormitorios, 360.000 €. 952861341. Ref. 11363 GILMAR

MARBELLA, 130 metros, 2 dormitorios, vistas preciosas, chimenea. 420.000 €. 952861341. Ref. 7198 GILMAR .

MARBELLA, adosado, zona Nueva Andalucía, 200 metros, 3 dormitorios, 389.000 €. 952861341. Ref. 9020 GILMAR

SAN PEDRO, junto playa, 140 metros, 2 dormitorios, jardín privado. 500.000 €. 952861341. Ref. 7292. GILMAR

GÜADALMINA fantástico apartamento, 180 metros, 4 dormitorios, vistas, zonas comunes. 480.000 €. 952861341. Ref. 10030. GILMAR

MARBELLA, apartamento 2 dormitorios, vistas mar, zonas comunes amplias, garaje. 325.000 €. 952861341. Ref. 7216 GILMAR

NUEVA ANDALUCIA apartamento, 311 metros, 3 dormitorios, preciosas zonas, solarium. 505.000 €. 952861341. Ref. 9054 GILMAR

MARBELLA, centro, apartamento de 3 dormitorios, terraza con vistas al mar. 315.000 €. 952861341. Ref. 14835 GILMAR

GILMAR. Marbella Centro, apartamento, vistas al mar, garaje. 315.000 €. 952861341. Ref. 14438

MARBELLA oeste, ático dúplex con vistas al mar y montaña 2 baños solarium de 60 metros. 325.000 €. 952861341. Ref. 14133 GILMAR

MARBELLA, adosado 215 metros, 4 dormitorios, zona residencial. 441.000 €. 952861341. Ref. 14992 GILMAR

MARBELLA, villa lujo, 400 metros, parcela 1050 metros, 4 dormitorios, piscina. 975.000 €. 952861341. Ref. 14903 GILMAR

MARBELLA villa, 240 metros parcela 700 metros, calidades inmejorables, 4 dormitorios. 1.300.000 €. 952861341. Ref. 10283 GILMAR

PUERTO BANÚS, lujoso apartamento con jardín de alto standing con acceso directo playa. 1.470.000 €. 952861341. Ref. 14534 GILMAR

MARBELLA apartamento de gran lujo, 345 metros, 3 dormitorios, vistas al mar, 1ª línea mar. 1.575.000 €. 952861341. Ref. 7290 GILMAR

BAHIA de Marbella 2 dormitorios, gran terraza de 70 metros, próximo a la playa. 472.000 €. 952861341. Ref. 15074 GILMAR

MIJAS costa. 100 metros, 2 dormitorios, al lado de la playa. 286.000 €. 952861341. Ref. 18063 GILMAR

RIVIERA Mijas Costa pareado de 3 dormitorios, vistas panorámicas, primeras calidades. 400.000 €. 952861341. Ref. 15512 GILMAR

MARBELLA oeste ático dúplex en urbanización de máximo lujo, 300 metros más 300 metros de terrazas, vistas panorámicas. 1.250.000 €. 952861341. Ref. 15525 GILMAR

CALANOVA (Mijas), apartamento de 1- 2- 3- dormitorios con vistas espectaculares la mar y golf. Desde 210.000 €. 952861341. Ref. 13998 GILMAR

MIJAS costa, adosada en esquina con espectacular vista al mar y montaña, 3 dormitorios 2 baños y un aseo. 315.000 €. 952861341. Ref. 14064 GILMAR

MARBELLA OESTE adosado, 172 metros, 3 dormitorios, solarium, barbacoa, próximo a la playa. 378.500 €. 952861341. Ref. 14362 GILMAR

LOS MONTEROS, apartamentos con vistas a Gibraltar de 1- 2- 3 dormitorios, áticos dúplex, jardines, piscina, garaje y trastero. Desde 441.000 €. 952861341. Ref. 13874 GILMAR

GÜADALMINA Alta, magnífico dúplex de 300 metros, 3 dormitorios, 3 baños, dos terrazas. 473.000 €. 952861341. Ref. 14146 GILMAR

CALAHONDA, villa vistas al mar con jardín y piscina, 5 dormitorios. 525.000 €. 952861341. Ref. 15058 GILMAR

MARBELLA, adosado 3 dormitorios, 3 baños, jardín privado de 50 metros, terraza, solarium con vistas, a sólo 200 metros de la playa. 582.000 €. 952861341. Ref. 12322 GILMAR

MARBELLA este gran villa de 600 metros y 1050 de parcela, vistas al mar y montaña 3 dormitorios, 4 baños, gran garaje, jardín y piscina. 3.150.000 €. 952861341. Ref. 13899 GILMAR

LOS Monteros, señorial ático dúplex, vistas al mar, 400 metros, primeras calidades, zonas comunes espectaculares. 3.200.000 €. 952861341. Ref. 14091GILMAR

MARBELLA ciudad, 2 dormitorios, reformado, céntrico, supermercados, sólo 2 minutos de la playa. 268.000 €. 952861341. Ref. 13095 GILMAR

MARBELLA ciudad, 2 dormitorios, 80 metros, próximo a playa, primeras calidades. 505.000 €. 952861341. Ref. 14414 GILMAR

MARBELLA, adosado 3 dormitorios, jardín privado, bonitas zonas comunes. 420.000 €. 952861341. Ref. 17353 GILMAR

CALAHONDA fantástico ático-dúplex, 2 dormitorios, chimenea, amplia terraza, alarma. 240.000 €. 952861341. Ref. 16728 GILMAR

MARBELLA centro, 3 dormitorios, 2 abños, piscina, zona infantil, garaje. Ref. 15099 GILMAR 285.000 €

GUADALMINA en primera línea de playa, 2 dormitorios, 2 baños, jardín privado, garaje y trastero. 321.000 €. 952861341. Ref. 17491 GILMAR

MARBELLA, centro, apartamento de 2 dormitorios, garaje, trastero, súper céntrico . 349.000 €. 952861341. ref.: 17396 GILMAR

MARBELLA, adosado, 210 metros, 4 dormtiorios, 3 baños, vistas panorámicas...379.000 €. 952861341. REF. 14617 GILMAR

MILLAS DE ORO apartamento a unos minutos de Marbella 3 dormitorios 2 baños, garaje, trastero, seguridad 24 horas, pista de pádel.. 420.000 €. 952861341. ref. 17849 GILMAR

MARBELLA centro. Urbanización privada, 2 dormitorios, 2 baños, 117 metros construidos, garaje y vistas preciosas al mar. 575.000 €. 952861341. Ref. 14809 GILMAR

ADOSADO de lujo, 4 dormitorios, calidades de lujo, zonas comunes amplias y bonitas. 595.000 €. 952861341. Ref. 17189 GILMAR

MARBELLA centro. Unifamiliar adosado, 358 metros construidos, 3 dormitorios, 3 baños, garaje. 1.150.000 €. 952861341. Ref. 15790 GILMAR

MARBELLA, en el corazón de la Milla de Oro, 105 metros 1 dormitorio, jardín privado, trastero plaza de garje. 220.000 €. 952861341. Ref. 18851 GILMAR

MARBELLA, 130 metros 3 dormitorios chalet independiente muy cerca de la playa, 300.000 €. 952861341. Ref. 18732 GILMAR

MARBELLA dúplex 110 metros 2 dormitorios, urbanización privada sólo a 2 minutos de la playa. 450.000 €. 952861341. Ref. 18752 GILMAR

MARBELLA, 120 metros 3 dormitorios, primeras calidades, urbanización con salida directa a la playa, solarium de 70 metros 525.000 €. 952861341. Ref. 18688. GILMAR.

PUERTO BANÚS 150 metros, 2 dormitorios, urbanización de lujo, junto a la playa. Video portero, alarma, suelo radiante. 24 horas de vigilancia. Trastero y garaje, 675.000 €. 952861341. Ref. 18957 GILMAR

MARBELLA 200 metros, 3 dormitorios, apartamento de lujo de primeras calidades en una urbanización cerrada y vigilada 24 horas, espectaculares zonas comunes varias piscinas sólo a 100 metros de la playa 2.000.000 €. 952861341. Ref. 18734 GILMAR

MARBELLA, urbanización La Quinta lujoso apartamento de 2 dormitorios 2 baños vistas al golf 225.000 €. 952861341. ref-19011 GILMAR

MIJAS COSTA, 2 dormitorios, 2 baños, fantásticas vistas al mar 179.000 €. 952861341. Ref. 18530 GILMAR

BONITO, estudio en primera linea de playa, piscina en pleno centro de Marbella. 190.000 €. 952861341. REF 11326 GILMAR

MARBELLA, 2 dormitorios, 2 baños, terraza, 80 metros, vistas parciales al mar y montaña. 295.000 €. 952861341. Ref. 12882 GILMAR

PUERTO BANÚS ubicada en linea de playa. Situación inmejorable, 2 dormitorios, 2 baños. 526.600 €. 952861341. Ref. 18202 GILMAR

MARBELLA adosado, 384 metros, 4 dormitorios, 4 baños. Buenas vistas. 589.000 €. 952861341. Ref. 18257. GILMAR

CABOPINO 2 dormitorios, 2 baños, jardín privado, bonitas zonas comunes. Gran oportunidad. 242.000 €. 952861341. Ref. 19280 GILMAR

LAS CHAPAS 80 metros, 2 dormitorios, 1 baño, bonitas y amplias zonas comunes con piscina. 253.000 €. 952861341. Ref. 10994 GILMAR

MARBELLA 2 dormitorios, 2 baños, garaje, muy bonita urbanización con grandes zonas comunes. 285.000 €. 952861341. Ref. 15814 GILMAR

NUEVA Andalucía, 105 metros, 2 dormitorios, apartamento en una bonita urbanización con varias piscinas y amplias zonas comunes, a solo cinco minutos de Puerto Banús y de la playa. 300.000 €. 952861341. Ref. 20099 GILMAR

MILLA DE ORO, 2 dormitorios, 2 baños, garaje, trastero, fantásticas vistas, seguridad 24 horas, pádel. 399.000 €. 952861341. Ref. 19971GILMAR

MILLA DE ORO, adosado 4 dormitorios, construido en primeras calidades, urbanización de lujo, a sólo 500 metros de la playa. 640.000 €. 952861341. Ref. 19655 GILMAR

LOS MONTEROS 3 dormitorios, fantástico pareado en zona exclusiva, recinto cerrado con vigilancia 24 horas. Jardín privado, amplia terraza, salón con chimenea. Vistas al mar.675.000 €. 952861341. Ref. 19682 GILMAR

CHALET en Guadalmina, 400 metros, 4 dormitorios, 4 baños, 1 aseo, con bonito jardín de 1500 metros y con piscina climatizada. 1.150.000 €. 952861341. Ref. 20069 GILMAR

MARBELLA centro, 1ª línea de playa, estudio amueblado, 50 metros, vistas al mar, 180.000 € 952861341 REF 14958 GILMAR

MARBELLA, centro, estudio totalmente reformado en la avenida principal de marbella 180.000 €. 952861341. GILMAR

MARBELLA, 85 metros, 2 dormitorios, 1 baño, garaje, vistas montaña, 340.000 € 952861341 ref. 19210 GILMAR

MARBELLA, adosada con vistas al mar, 3 dormitorios, 3 baños, 360.000 € 952861341 REF 19198 GILMAR

MARBELLA centro, primeras calidades a 200 metros de la playa, dos dormitorios, 2 baños. 378.000 €. 952861341 Ref. 19761 GILMAR

MARBELLA centro, 117 metros, 3 dormitorios, 2 baños, plaza de garaje, vistas al mar. 400.000 €. 952861341. Ref. 16698 GILMAR

MARBELLA, centro, apartamento en urbanización de lujo construido con primeras calidades cerca de la playa, 2 dormitorios, 2 baños, 420.000 € 952861341 REF 19765 GILMAR

MARBELLA, oeste, precioso apartamento, jardín privado, con vistas al mar y a la montaña, urbanización de lujo, primeras calidades,3 dormitorios, 2 baños. 440.000 €. 952861341. Ref. 20232 GILMAR

MARBELLA centro, apartamento 1ª línea de playa, 3 dormitorios, 2 baños, 115 metros, garajje y trastero, vistas al mar, 475.000 € 952861341 REF 14410 GILMAR

MARBELLA centro, apartamento 114 metros, 3 dormitorios, 2 baños, 2 minutos de la playa, vistas al mar, 480.000 € 952861341 REF 19210 GILMAR

MARBELLA este, magnífico chalet en el Rosario, a sólo 200 metros de la playa, 400 construidos y 800 metros de parcela, 6 dormitorios, 6 baños, 1.090.000 € 952861341 REF 1090 GILMAR

SAN PEDRO, apartamento 4 dormitorios, garaje, zonas comunes. 330.000 €. 952861341. ref. 14133 GILMAR

NUEVA ANDALUCIA, ático duplex 2 dormitorios, 100 metros, vistas al mar. 330.000 €. 952861341. ref. 17484 GILMAR

MARBELLA, nueva Andalucía, 113 metros, 2 dormitorios, 2 baños, garaje, pocos minutos Banús y casco antiguo Marbella. 360.000 €. 952861341. ref. 7673 GILMAR

GUADALMINA BAJA, primera línea de playa adosado, 3 dormitorios, 2 baños, 1 aseo, seguridad 24 horas, solarium de 60 metros. 395.000 €. 952861341. ref. 17717 GILMAR

NAGÜELES Marbella ático 120 metros, 3 dormitorios garaje ytrastero. 400.000 €. 952861341. ref. 17324 GILMAR

MARBELLA, 148 metros, 2 dormitorios, precioso apartamento con vistas a zonas comunes, con acceso directo a la playa, alarma. 400.000 €. 952861341. ref. 19766 GILMAR

MARBELLA, centro apartamento, 3 dormitorios, próximo a la playa, centros comerciales, restaurantes y casco antiguo. 595.000 €. 952861341. ref. 17189 GILMAR

MARBELLA, Milla de Oro, 110 metros, 2 dormitorios, 2 baños, garaje, en Milla de Oro. 275.000 €. 952861341.Ref. 7671. GILMAR

MARBELLA 155 metros, 2 dormitorios, 2 baños, terraza 15 metros, garaje, trastero. 360.000 €. 952861341. ref.: 7181 GILMAR

PUERTO BANÚS, restaurante. 400.000 €. 952861341. REF. 14879 GILMAR

MARBELLA Oeste, 3 dormitorios, 162 metros, piscina, club social. 315.000 €. 952861341. Ref. 21321 GILMAR.

MARBELLA Centro, 3 dormitorios, primera línea de playa, plaza de garaje. 390.000 €. 952861341. Ref. 18574 GILMAR.

ESTEPONA. (9691/9692) Parcelas, aproximadamente 500 metros, vistas mar, cerca Estepona. 157.500 €. 952808570.

ESTEPONA CENTRO. (12835) Pisos 2 dormitorios, estrenar, centro ciudad. 225.380 €. 952808570.

ESTEPONA CENTRO. (13751) Piso 3 dormitorios, estrenar, centro ciudad, calidades. 280.000 €. 952808570.

SOTOGRANDE ALTO. (19194) Adosado Costalita, 3 dormitorios, nuevo, jacuzzi, parking. 370.000 €. 952808570.

SABINILLAS, estudio comercial, seminuevo, cerca playa, 96.000 €. 952808570.

SOTOGRANDE (18720) ático, estrenar, 2 dormitorios, junto puerto sotogrande, piscina, pádel, vistas, ocasión, 236.250 €. 952808570.

ESTEPONA (15649) ático, urbanización golf, club social, ocio, spa, tenis, pádel, piscina, jardines, 300 metros playa, 330.000 €. 952808570.

ESTEPONA (18694) ático, 5 dormitorios en suite, urbanización privada, junto Guadalmina, jardines tropicales, piscina, beach club, junto playa, club pádel, cerba Banús, 875.000 €. 952808570.

ESTEPONA (15239) Dúplex, estrenar, frente Kempinski, piscina, parking, desde 105.000 €. 952808570.

MANILVA- Sotogrande (21362) piso estrenar, 2 dormitorios, entre Puerto Duquesa-Sotogrande, garaje, cerca playa, oportunidad, 200.000 €. 952808570.

ESTEPONA Puerto (19945) ático, estrenar, 3 dormitorios, 165 metros, sistema domótico, gimnasio, 2 piscinas, garaje, ocasión, 325.000 €. 952808570.

ESTEPONA Ático, urbanización lujo, vistar mar, jardines, piscinas, beach club, pie playa, cerca Banús, 1.500.000 €. 952808570.

MANILVA (7467) Adosado, seminuevo, 3 dormitorios, urbanización privada, junto centro, garaje, oportunidad, 225.000 €. 952808570.

MANILVA (9177) Adosados, estrenarm 2, 3 dormitorios, vistas, zona urbana, piscina, garaje, oportunidad, desde 229.000 €. 952808570.

ESTEPONA (20471) Adosado, zona Bel Air, 2 dormitorios, junto club tenis, piscina, cerca zona comercial, 270.000 €. 952808570.

ESTEPONA (14621) Adosado, estrenar, Nueva Milla Oro, 4 dormitorios, 200 metros, garaje, piscina, cerca Puerto Banús, 495.000 € 952808570.

RECEPCIÓN DE ANUNCIOS ECONÓMICOS TODAS LAS SECCIONES EL MUNDO Inmobiliaria Ofertas de empleo Financieros, etc... 91 532 01 32 TARIFA OFICIAL Cobro domicilio Tarjetas Entrelíneas PUBLICIDAD entrelineas@h2mpublicidad.com C/Carmen, 8 - 1ºB (Metro Sol) Fax: 91 532 09 23

ANUNCIOS BREVES

ESTEPONA (9741) Villa junto mar, acceso privado playa, ubicación inmejorable, perfecta consrvación, 1.575.000 €. 952808570.

ESTEPONA (13360) Villa a estrenar, cerga golf, 585 metros, parcela 1.325 metros, garaje, piscina, 2.300.000 €. 952808570.

CASARES COSTA (13727) Parcela 1.000 metros, 500 metros playa, cerca Sotogrande, junto golf, urbanizada, 210.000 €. 952808570.

● ALCAUDETE DE LA JARA

CHALET ADOSADO. A ESTRENAR A 10 MINUTOS DE TALAVERA. 121 M2, 3 DORMITORIOS, GARAJE, SALÓN-COMEDOR, DESPENSA, BAÑO Y ASEO, ARMARIOS EMPOTRADOS. ZONA COMÚN CON PISCINA Y ZONA INFANTIL. 147.000 €. 661715661. 918470194.

MANILVA (Málaga) Golf de la Duquesa, espectaculares vistas, edificio de 12 viviendas de 2 dormitoros, 2 baños, cocina, salón-comedor, amplias terrazas, bajos con jardín. Piscina, jardín común. HERSAU 915221111.

VERA, Jardines Nuevo Vera, ático un dormitorio, terraza 50 metros, aire, garaje, vist as. 166.000 €. 670060237.

CIUDAD REAL. Zona Hospital Nuevo. Piso de 2 dormitorios, 75 metros, plaza de garaje, trastero, piscina. Nueva construcción. Vacío 600 euros. 915305418.

GALICIA. Suelos para vivienda de protección. Infoventa 607513399.

MÁLAGA (MIJAS) Apartamento en urb. privada, próximo playa, 63 m2 útiles, 2 dormitorios, 1 baño, terraza, parabólica, puerta blindada, ascensor, 2 piscinas, pistas de tenis. DX0483 222.554 € 918486081/ 918457838

ALQUILER INMOBILIARIA

201 PISOS

● PARTICULAR-

ALQUILA. PASEO DE LA HABANA-PADRE DAMIAN-CLARA DEL REY- ISLA DE OZA- PARQUE CONDE ORGAZ- ETC. LAUDEA INMOBILIARIA. ALQUILER PISOS, LOCALES NUEVO MUNDO, SIN COMISIONES. 913457748

SE alquila piso. Pso. Castellana, 169. 4º izquierda. 630086696.

REINA MERCEDES. Edificio clásico con fachada representativa. Hall de acceso y escalera principal rehabilitados en perfecto estado. 2ª planta. 138 metros cuadrados. 5 dormitorios. Salón. 3 cuartos baño y cocina. Servicio de conserjería y 1 plaza de garaje. Trastero. Directamente la propiedad. Precio 1.800 € mes. Teléfono 915318307.

PINAR DEL REY. Lujo. 170 m2. Salón, comedor, terraza, 4 dormitorios, cocina, office, vestíbulo. 2 plazas garaje, piscina, seguridad privada. 1.650 €. 625313478.

DOCTOR ESQUERDO. Vacio. 70 metros. Cocina amueblada. 5º exterior esquina. 1.100 €. mes. Mucha luz. Gastos incluidos. 914332659. 679971912.

GILMAR. Alquiler, zonas preferentes, Arturo Soria, Chamberí, Norte, Méndez Álvaro, le ayudamos a alquilar su vivienda en las mejores condiciones, con garantía de líder. 912093290.

GILMAR. Sanchinarro, Las Tablas, Montecarmelo, si quiere alquilar su vivienda, GILMAR le ofrece las mejores garantías y una gran cartera de clientes. 912093290. 916507515.

GILMAR. Majadahonda, centro, a estrenar, 1 dormitorio, garaje. 800 €. 916314113.

GILMAR. Torrelodones, centro, lujo, a estrenar, 1 dormitorio, garaje. 880 €. 916314113.

GILMAR. Manoteras, loft, estrenar, 70 metros, 875 euros, con plaza de garaje, 1.000 €. 916507515.

GILMAR. Retiro, Menéndez Pelayo, apartamento reformado, completamene amueblado y decorado, interior, 60 metros, 1 dormitorio, 1 baño, salón, cocina independiente. 1.000 €. 912093290.

GILMAR. Aravaca, estrenar, 140 metros, 3 dormitorios, 2 baños, aire acondicionado, piscina, garaje. 1.200 €. 913524705.

GILMAR. Parque Avenidas, apartamento lujo, 1 dormitorio, vacío, seguridad 24 horas. 1.200 €. 912093290.

GILMAR. Villaviciosa, bajo semiestreno, 3 dormitorios, 2 baños, gran jardín, piscina, pádel, vigilancia, garaje, trastero. 1.200 €. 916339239.

GILMAR. Arturo Soria, Condesa de Venadito, 2 dormitorios, 1 baño, piscina, garaje, aire acondicionado. 1.100 €. 916507515.

GILMAR. Torrelodones, 4 dormitorios, ático dúplex, a estrenar, lujo, plaza garaje, piscina. 1.350 €. 916314113.

GILMAR. S.S. Reyes, Dehesa Vieja, estrenar, 2 dormitorios, 2 baños, garaje, trastero, aire acondicionado, piscina, lujo. 1.100 €. 916507515.

GILMAR. Puerta Hierro, Artesa Segre, 3 dormitorios más servicio, 2 baños, aseo, salón con chimenea, terraza, garaje, 1.400 €. 916507515.

GILMAR. Majadahonda, Monte del Pilar, lujo a estrenar, 4 dormitorios, gran salón, aire acondicionado, 2 plazas de garaje, trastero, piscina. 1.700 €. 916314113.

GILMAR. Majadahonda, cerca estación, lujo impecable, salón 40 m2, 4 dormitorios, 2 plazas de garaje, aire acondicionado, vigilancia 24 horas, preciosa urbanización con vistas al Monte del Pilar. 1.800 €. 916314113.

GILMAR. El Viso, estrenar, apto. bajo con jardín, hidromasaje, totalmente amueblado, lujo, garaje. 1.700 €. 916507515.

GILMAR. Mayor, 140 metros, 2 dormitorios, salón comedor, baño, aseo, exterior, estrenar, luminoso. 2.000 €. 911218401. Ref. 11221

GILMAR. Apolonio Morales, 90 metros, 2 dormitorios, 2 baños, despacho, piscina, garaje, incluye sra. limpieza, amueblado. 2.000 €. 912093290. Ref. 9714

GILMAR. Aravaca, bajo con jardín, 130 metros, 2 dormitorios, a/a, piscina, pádel, garaje, vigilancia 24 horas. 2.300 €. 913524705.

GILMAR. Arturo Soria, 240 metros, 3 + 1 dormitorios, 3 + 1 baños, 1 aseo, exterior, impecable, a/a, piscina, garaje, junto al metro Arturo Soria. 3.000 €. 912093290. Ref. 11206

GILMAR. Pozuelo, tríplex 450 metros, 4 dormitorios, aire acondicionado, ascensor, terraza 130 metros con piscina. 4.500 €. 913524705.

GILMAR. Majadahonda, junto avenida España, 3 dormitorios más buhardilla, totalmente amueblado, impecable, preciosa urbanización privada, piscina, tenis, garaje. 1.400 €. 916344113.

GILMAR. Arturo Soria, dúplex, 1 dormitorio, seminuevo, garaje, piscina, 70 metros, gimnasio, muy luminoso. 950 €. 912093290.

GILMAR. Fermín Caballero, 3 dormitorios, 2 baños, muy cuidado, amueblado, garaje. 1.200 €. 912093290.

GILMAR. Embajadores, 110 metros, 3 dormitorios, garaje, piscina, gimnasio. 1.400 €. 911218401.

GILMAR. Rozas, muy céntrico, 3 dormitorios, gran salón con chimenea, garaje, tratero, piscina. 850 €. 916314113.

GILMAR. Torrelodones, muy céntrico, dúplex estrenar, lujo, diseño, 1 dormitorio, cocina equipada, garaje. 770 €. 916314113.

GILMAR. Majadahonda Golf, lujo, 2 dormitorios, salón con vistas golf, garaje, trastero, aire acondicionado, vigilancia 24 horas. 1.300 €. 916314113.

GILMAR. Majadahonda, muy céntrico, 120 metros, 3 dormitorios, gran salón con chimenea, muy luminoso, garaje, urbanización privada con piscina y jardines, calefacción incluida en el precio. 1.350 €. 912093290.

GILMAR. Argüelles, dúplex, 60 metros, abuhardillado, vacío a estrenar, muy luminoso. 1.000 €. 912093290.

GILMAR. Torrelodones, lujo, estrenar, dúplex 3 dormitorios, urbanización privada, piscina, garaje, trastero. 1.250 €. 916314113.

GILMAR. Bretón de los Herreros. Apartamento amueblado, lujo, 60 metros, 1 dormitorio, 1 baño. 1.300 €. 912093290.

GILMAR. Arroyo de la Vega, ático, con terraza dúplex, amueblado, dos dormitorios, dos baños, a/a, garaje, piscina, vigilancia. 1.800 €. 916507515.

GILMAR. Majadahonda, mejor zona, ático dúplex, gran salón, muy luminoso, 3 dormitorios, amplia zona de estar, salida directa a terraza 50 metros, grandes vistas, piscina, dos plazas de garaje, trastero. 1.800 €. 916314113.

GILMAR. Julio Palacios, 4 dormitorios, 2 baños, 1 dormitorio de servicio, baño de servicio, amueblado, 2 plazas de garaje, zona infantil, piscina, pista de tenis, squash. 2.300 €. 912093290.

GILMAR. Jerónimos, 350 metros, 6 dormitorios, 3 salones, 4 baños, terraza, aire acondicionado, calefacción, garajes, trastero. 5.400 €. 912093290.

GILMAR. Arroyo de la Vega, 3 dormitorios, 2 baños, trastero y garaje, urbanización con piscina y vigilancia. 1.300 €. 916507515.

GILMAR. Pozuelo, Hipercor, apartamento, amueblado, 80 metros, jardín propio 40 metros, urbanización con piscina, garaje. 1.000 €. 913524705.

GILMAR. Boadilla, Sectores, 3 dormitorios, 2 baños, seminuevo, garaje, piscina. 1.300 €. 916339239.

GILMAR. Orense. 3 dormitorios, 3 baños, 135 metros, garaje, calefacción, exterior, buena finca, amueblado. 3.000 €. 912093290.

GILMAR. Villanueva del Pardillo, apartamento amueblado, urbanización privada, piscina, amplia terraza, garaje. 700 €. 916319900.

GILMAR. Retiro, 130 metros, 3 dormitorios, 2 + 1 baños, garaje, trastero. 2.500 €. 912093290.

GILMAR Rozas El Cantizal, 145 metros, salón 45 metros, cocina equipada, terraza 15 metros, 3 dormitorios, preciosa urbanización, piscina, paddel, 2 garajes. 1.400 €. 916314113.

GILMAR. Alcobendas, apartamentos de 2 dormitorios, 2 baños, estrenar, garaje. 850 €. 916507515.

GILMAR. Príncipe de Vergara, estupendo apartamento, 80 metros, 2 habitaciones, 2 baños, reformado, amueblado. 1.800 €. 912093290.

GILMAR. Majadahonda, 1 dormitorio, totalmente amueblado, incluye gastos. 700 €. 916314113.

GILMAR. Majadahonda Golf, 3 dormitorios, muy luminoso, impecable, preciosa terraza, vistas, urbanización piscina, paddel, garaje, trastero, vigilancia 24 horas. 1.200 €. 916314113.

GILMAR. Majadahonda, 3 dormitorios, precioso jardín privado 150 metros, salida directa piscina, garaje, trastero. 1.200 €. 916314113.

GILMAR. Majadahonda, ático dúplex, 3 dormitorios, salón chimenea, impecable, luminoso, calefacción incluida, preciosa urbanización, garaje. 1.500 €. 916314113.

GILMAR. Majadahonda, Monte Pilar, estrenar, lujo 3 dormitorios, 175 metros, terraza 40 metros, vistas monte, 2 garajes, trastero, piscina climatizada, gimnasio, a/c, vigilancia 24 horas. 1.700 €. 916314113.

GILMAR. Majadahonda, ático dúplex, lujo, precioso, salón chimenea, 3 dormitorios en suite, terrazas con vistas, 2 garajes, trastero, preciosa urbanización, a/c, vigilancia 24 horas. 1.900 €. 916314113.

GILMAR. Retiro, Avda. Menéndez Pelayo, 135 metros, 3 dormitorios, 2 baños + 1 baños, garaje. 2.500 €. 912093290.

GILMAR. Mateo Inurria, junto a Pza. Castilla, apartamento 60 metros, con cocina, baño nuevo. Calefacción central. 950 €. 916507515.

GILMAR. Sanchinarro, apartamento nuevo estrenar, amueblado, 1 dormitorio, piscina, gimnasio, aire acondicionado. 950 €. 916507515.

GILMAR. Las Tablas, disponemos de apartamentos nuevos a estrenar, amuebldos, 1dormitorio, con garaje, trastero, piscina, padle y vigilancia, junto al metro, vigi
lancia 24 horas. 950 €. 916507515.

GILMAR. Zona Canillejas, C/ Cronos, lofts- áticos de lujo, a estrenar, tipo estudios con terraza y garaje. 1.000 €. 912093290.

GILMAR. Goya, estupendo apartamento, piso actualizado, 2 dormitorios, 2 baños, 130 metros. 2.000 €. 912093290.

GILMAR. Juan Bravo, esquina Príncipe de Vergara, estupendo piso de lujo, 230 metros, 3 dormitorios, 3 baños, aseo, gran cocina, zona de servicio, exterior, balcones a la calle, reforma a estrenar. 6.000 €. 912093290.

GILMAR. C/ Huertas, estudio tipo loft, edificio de lujo, vigas vistas, diseño, 50 metros. 1.000 €. 911218401.

GILMAR. Majadahonda Golf, impecable, muy luminoso, 3 dormitorios, cocina totalmente equipada, aire acondicionado, garaje, trastero, piscina. 1.250 €. 916314113.

GILMAR. Pasillo Verde, C/ Eros, vacío, 2 dormitorios, 2 baños, garaje, trastero, piscina, vigilancia 24 horas, obra neuva. 1.250 €. 911218401.

GILMAR. Majadahonda Interland, 170 metros, espectacular salón 60 metros, 3 dormitorios, 3 baños, impecable, preciosa urbanización, garaje, trastero. 1.800 €. 916314113.

GILMAR. Majadahonda, Monte Pilar, lujo, estrenar, 170 metros, 3 dormitorios, preciosa terraza, vistas Montepilar, 2 garajes, trastero, magnífica urbanización, aire acondicionado, vigilancia 24 horas. 1.930 €. 916314113.

GILMAR. Majadahonda, Monte Pilar, lujo, estrenar, 160 metros, 3 dormitorios, 224 metros parcela privada, 2 plazas, garaje, trastero, aire acondicionado, vigilancia 24 horas, preciosa urbanización. 2.185 €. 916314113.

GILMAR. Majadahonda, Monte Pilar, lujo, estrenar, ático dúplex, 4 dormitorios, espectacular terraza, 24 metros al Monte Pilar, 2 plazas garaje, aire acondicionado, vigilancia 24 horas, preciosa urbanización cerrada, piscina, gimnasio. 2.245 €. 916314113.

GILMAR. Majadahonda, Monte Pilar, lujo, estrenar, 270 metros, 5 dormitorios, jardín privado 300 metros, preciosa urbanización, buenísimas calidades, dos plazas garaje. 3.000 €. 916314113.

GILMAR. Majadahonda, Monte Pilar, ático dúplex, estrenar, lujo, 250 metros más 100 de terraza, espectacular salón, gran cocina, preciosa urbanización, piscina climatizada, tres plazas, garaje, trastero, aire acondicionado, vigilancia 24 horas. 3.100 €. 916314113.

GILMAR. Tetuán, apartamentos 1 y 2 dormitorios, obra nueva, a estrenar, desde 800 €. 912093290.

GILMAR. Ventorro del Cano, loft estrenar, 64 metros, 1 dormitorio independiente, terraza amplia, calidades lujo, urbanización cerrada, vigilancia. 800 €. 916339239.

GILMAR. Ventorro del Cano, loft estrenar, 74 metros, 1 dormitorio independiente, terraza amplia, calidades lujo, urbanización cerrada, vigilancia. 1.000 €. 916339239.

GILMAR. Chamberí, piso en palacete rehabilitado, premio nacional de arquitectura, lujo, 280 metros, 2 dormitorios, zona de servicio, vigilancia 24 horas, 5.000 €. 912093290.

GILMAR. Marbella- Nagüelles. Apartamento de 2 dormitorios, sin muebles, luminoso, cocina equipada, vistas a montaña y mar, estrenar, piscina, garaje, trastero. 825 €. 685557170.

GILMAR. Marbella- Nagüelles, apartamento de 3 dormitorios, nuevo, totalmente amueblado, cocina completa, terraza, garaje, piscina, padel y grandes zonas comunes. 950 €. 685557170.

GILMAR. Marbella, apartamento muy céntrico, 4 dormitorios, salón y cocina equipada, 140 metros, ideal para oficina. 1.500 €. 685557170.

GILMAR. Alfonso XIII. 4 dormitorios, 3 baños, 160 metros, exterior, garaje. 2.100 €. 912093290.

GILMAR. Argüelles, ático de lujo, 295 metros, 2 terrazas con buenas vistas, plaza de garaje. 4.500 €. 912093290.

GILMAR. Ensanche de Vallecas, 1 dormitorio, nuevo, 55 metros, amueblado, estupendas calidades, cocina equipada, finca con piscina, trastero y garaje. 750 €. 911218401.

GILMAR. Plaza Elíptica, 2 dormitorios, 55 metros, amueblado, exterior, muy luminoso, amplia cocina equipada, calefacción gas natural, muy bien comunicado. 750 €. 911218401.

GILMAR. Puente de Vallecas, 1 dormitorio, 60 metros, totalmente reformado, calefacción gas natural, aire acondicionado, climalit, exterior, muy bien comunicado. 800 €. 911218401.

GILMAR. Atocha, 1 dormitorio, 55 metros, nuevo, exterior, finca con piscina, totalmente amueblado, baño completo, estupendas calidades, calefacción y aire acondicionado. 1.000 €. 911218401.

GILMAR. Ensanche de Vallecas, 2 dormitorios, 2 baños, 75 metros, nuevo, exterior, urbanización con piscina, pádel, tenis, zonas comunes, portero físico, garaje. 1.000 €. 911218401.

GILMAR. Barrio de Salamanca, 52 metros, apartamento, 1 dormitorio, 1 baño, garaje, vacío. 1.150 €. 912093250.

GILMAR. Marbella, Nagüelles, ático dúplex, 124 metros, sin muebles, bonitas vistas, 2 dormitorios, 2 salones, 2 baños, terraza, garaje, trastero. 1.200 €. 685557170.

GILMAR. Arganzuela Pasillo Verde, 3 dormitorios, 2 baños completos, 110 metros, totalmente nuevo, urbanización con piscina, gimnasio, zonas comunes, garaje y trastero. 1.400 €. 911218401.

GILMAR. Marbella, apartamento de lujo en paseo marítimo, centro Marbella, 130 metros, 2 dormitorios, 2 baños, pirmera línea de la playa, gran terraza con impresionantes vistas al mar y Gibraltar. 2.000 €. 685557170.

GILMAR. Plaza de España, ático lujo con solarium, excelentes vistas, 300 metros, 4 dormitorios, 2 baños, completamente amueblado. 5.000 €. 912093250.

GILMAR. Avda. Albufera, estudios y apartamentos de obra nueva, 1 y 2 dormitorios, estupenda situación, buenas calidades, plazas de garaje, desde 650 €. 911218401.

GILMAR. Marbella, Nagüelles Costa, bonito apartamento 1 dormitorio, totalmente amueblado, 2 grandes terrazas con vista a piscinas y jardín, cerca de playa y centro. 800 €. 685557170.

GILMAR. Ensanche de Vallecas, 2 dormitorios, 70 metros, nuevo, exterior, calefacción y aire acondicionado, cocina equipada, trastero, garaje, portero físico. 950 €. 911218401.

GILMAR. Majadahonda, 3 dormitorios, totalmente amueblado, garaje, preciosa urbanización, piscina, club social. 1.000 €. 916314113.

GILMAR. Marbella, El Rosario, ático dúplex, 3 dormitorios, amueblado, muy luminoso, 2 terrazas, vistas a zonas comunes con piscinas y jardín, urbanización vigilancia 24 horas, a 2 minutos de la playa, a 5 km del centro de Marbella. 950 €. 685557170.

GILMAR. Torrelodones, ático dúplex, estrenar, lujo, 3 dormitorios, 2 baños, muy luminoso, garaje. 1.100 €. 916314113.

GILMAR. Majadahonda, mejor zona, 4 dormitorios, gran salón, cocina equipada, varias terrazas, garaje, piscina, 1.100 €. 916314113.

GILMAR. Rozas, Parque Empresarial, jardín privado 100 metros rodeando la casa, 2 dormitorios, 2 baños, cocina equipada, precioso salón con terraza 27 metros, vistas a urbanización con piscina, garaje, trastero, aire acondicionado. 1.150 €. 916314113.

GILMAR. Pacífico, 2 dormitorios, 2 baños, 91 metros, estupendo estado, amueblado, trastero, garaje, zonas comunes, piscina, portero físico. 1.200 €. 911218401.

GILMAR. Arganzuela Pasillo Verde, 4 dormitorios, 2 baños, 130 metros, estupendas calidades, garaje, trastero, piscina, zonas comunes, portero físico. 1.500 €. 911218401.

GILMAR. Majadahonda, 170 metros, gran salón 45 metros, muy luminoso, 4 dormitorios, 3 baños, preciosa cocina equipada, garaje, trastero, urbanización privada. 1.800 €. 916314113.

GILMAR. Avda. Ciudad de Barcelona, 4 dormitorios, 2 baños, 110 metros, perfecto estado, muy luminoso, calefacción gas natural, trastero, garaje, zonas comunes, piscina, portero físico 24 horas. 1.800 €. 911218401.

GILMAR. Campo de las Naciones, Avda. de los Prunos, lujo, a estrenar, 3 dormitorios, 2 baños, vacíos, cocina equipada, garaje, piscina, paddel, gimnasio, seguridad 24 horas. 2.000 €. 912093290.

GILMAR. Infanta Mercedes. 1 dormitorio, amueblado, plaza de garaje. 900 €. 912093290.

GILMAR. Sanchinarro, apartamento 1 dormitorio, amueblado y equipado, estrenar, próximo hospital, garaje. 950 €. 916507515.

GILMAR. Sanchinarro, ático a estrenar, 1 dormitorio, 1 baño, magnífica terraza, garaje, trastero, piscina, vigilancia, aire acondicionado. 1.100 €. 916507515.

GILMAR. Peñagrande, Isla Cristina, 4 dormitorios, 2 baños, 150 metros, cocina equipada, garaje opcional, reformado. 1.500 €. 912093290.

GILMAR. C/ Alcalá- Príncipe de Vergara, apartamento nuevo, 1 dormitorio, amublado, lujo, garaje, muy bonito. 1.500 €. 912093290.

GILMAR. Tetuán, 4 dormitorios, 2 baños, para entrar, amueblado, garaje, se admiten animales. 1.500 €. 912093290.

GILMAR. Boadilla, Viñas Viejas, ático dúplex estrenar, 3 dormitorios, 3 baños, terrazas, garaje 3 plazas, urbanización piscina interior y exterior, gimnasio. 1.550 €. 916339239.

GILMAR. Peñagrande, La Bañeza, urbanización privada, 3 dormitorios, 2 baños, garaje, piscina, gimnasio. 1.600 €. 912093290.

GILMAR. Aravaca estación, piso completamente amueblado, luminoso, 160 metros, 4 dormitorios, 2 baños, aseo, 2 plazas de garaje, trastero, urbanización vigilancia 24 horas, gimnasio, piscina, pádel. 2.000 €. 913524705.

GILMAR. Soto Moraleja, ático- dúplex con jardín privado, 2 dormitorios, 2 baños, amueblado, equipado, estrenar, piscina, tenis, servicio de limpieza. 2.000 €. 916507515.

GILMAR. Encinar de los Reyes, ático, 3 dormitorios, 3 baños, magnífica terraza en urbanización con piscina, tenis, pádel, vigilancia. 2.500 €. 916507515.

GILMAR. Chamberí, c/ Mejía Lequerica, 200 metros, reformado a estrenar, 3 dormitorios, 2 baños, zona de servicio, 3 salones, amplios ventanales a la calle, cocina equipada. 3.000 €. 912093290.

GILMAR. Castellana, piso 220 metros, 4 dormitorios, 3 baños, plaza de garaje, vacío, lujo, zona business Madrid. 3.250 €. 912093290.

GILMAR. Pso. Castellana, magnífico piso de 300 metros, a reformar, 5 dormitorios, 3 baños, aseo, terraza, dos plazas de garaje. 4.000 €. 916507515.

GILMAR. Villalba, 2 dormitorios, muy céntrico, garaje, urbanización, piscina. 750 €. 916319900.

GILMAR. Avda. de América, apartamento, amueblado, 1 dormitorio, muy luminoso, cerca metro. 900 €. 912093290.

GILMAR. Ensanche de Vallecas, nuevo, 90 metros, 3 dormitorios, calefacción gas natural, totalmente exterior, piscina, garaje doble, trastero, gimnasio, bien comunicado. 1.000 €. 911218401.

GILMAR. Orense, apartamento amueblado, 1 dormitorio en suite, reformado, mucha luz. 1.100 €. 912093290.

GILMAR. Centro, 2 dormitorios, 80 metros, reformado, miradores, baño completo, calefacción, gas natural, armarios empotrados, muy bien comunicado. 1.300 €. 911218401.

GILMAR. Zona Vaguada junto al metro de Peñagrande, amueblado, 3 dormitorios, 2 baños, aire acondicionado, garaje, trastero, piscina, pádel, vigilancia 24 horas, precioso. 1.500 €. 916507515.

GILMAR. Boadilla, 2 dormitorios, 2 baños, amueblado, terraza, aire acondicionado, garaje. 950 €. 916339239.

GILMAR. Boadilla, Sector B, 2 dormitorios, 2 baños, garaje, trastero, piscina, pádel. 980 €. 916339239.

GILMAR. Boadilla, bajo con jardín, 3 dormitorios, 2 baños, 170 jardín, piscina, seminuevo. 1.200 €. 916339239.

GILMAR. Montecarmelo, precioso ático, 2 dormitorios, 2 baños, gran terraza, magníficos acabados, 2 plazas de garaje, piscina, vigilancia 24 horas. 1.300 €. 916507515.

GILMAR. Marbella, apartamentos de 3 y 2 dormitorios a estrenar, en mirador- Marbella, sin amueblar, buenas calidades, cocinas equipadas, garaje, trastero. 760 €. 952861341.

GILMAR. Tres Cantos, loft a estrenar, dispone de garaje y piscina. 900 €. 916507515.

GILMAR. Rozas, piso 2 dormitorios, 1 baño, cocina totalmente amueblada con electrodomésticos, exterior, bien comunicado. 830 €. 916319900.

GILMAR. Marbella, apartamento de 3 dormitorios en Marbella centro, semi amueblado, terraza, garaje 5 minutos andando a la playa. 1.000 €. 685557170.

GILMAR. Marbella, luminoso apartamento de 2 dormitorios en Elviria, sin amueblar, cocina completa, gran terraza, garaje. 1.100 €. 685557170.

GILMAR. Bahía de Marbella, apartamento de 2 dormitorios a estrenar, gran terraza con vistas al mar, muy bien amueblado, piscina, trastero, a 2 minutos de la playa. 1.100 €. 685557170.

GILMAR. Majadahonda, ático dúplex, 2 dormitorios, gran salón, mucha luz, dos terrazas, preciosa urbanización, vigilancia 24 horas, garaje, trastero. 1.200 €. 916314113.

GILMAR. Rozas, Parque Empresarial, 2 dormitorios, jardín propio 100 metros, precioso salón con salida terraza 27 metros, gran cocina con electrodomésticos, urbanizaciónprivada con piscina, garaje, trastero, aire acondicionado. 1.200 €. 916314113.

GILMAR. Majadahonda, Monte Pilar, 2 dormitorios, diseño, lujo, totalmente amueblado, muy luminoso, preciosa urbanización, 2 plazas garaje, trastero, vigilancia 24 horas, aire acondicionado, precioso. 1.600 €. 916314113.

GILMAR. Vega de la Moraleja, bajo con jardín de 200 metros, 4 dormitorios, 2 baños, garaje, trastero, en urbanización con piscina, pádel y vigilancia, impecable. 2.000 €. 916507515.

GILMAR. Marbella, apartamento de lujo, 400 metros, 2 dormitorios, 3 baños, terraza de 80 metros, vistas impresionantes a jardines tropicales y al mar, amueblado, a estrenar. 2.200 €. 685557170.

GILMAR. Vacaciones en la costa Capobino, Marbella, Guadalmina, Costalita, Benahavis apartamentos y chalés de la mejor calidad, disponibles en verano. 685557170.

GILMAR. Sanchinarro, ático, 2 dormitorios, 1 baño, aire acondicionado, piscina, garaje, trastero. 1.000 €. 916507515.

GILMAR. Las Tablas, estrenar, 4 dormitorios, 2 baños, piscina, zona infantil, garaje y trastero. 1.300 €. 916507515.

GILMAR. Paseo Castellana, ático dúplex, 250 metros, terraza 80 metros, excelentes calidades, amueblado y equipado, zona de servicio, precioso vestidor, 2 plazas de garaje incluido, diseño. 10.000 €. 912093290.

GILMAR. Calahonda, apartamento de 2 dormitorios, amueblado, cerca de centros comerciales y de la playa, piscina, pádel 750 €. 685557170.

GILMAR. Boadilla, bajo con jardín, 2 dormitorios, 2 baños, amueblado, piscina, jardín, pádel. 1.250 €. 916339239.

GILMAR. Prosperidad, 60 metros, 1 dormitorio, amueblado, cerca metro, muy luminoso. 900 €. 912093290.

GILMAR. Alcobendas, apartamento 1 dormitorio, nuevo a estrenar, junto a la estación de metro Chopera, cocina amueblada. 850 €. 916507515.

GILMAR. Aravaca, apartamento amueblado, 2 dormitorios, piscina. 900 €. 913525586.

GILMAR. Marbella, Golden Mile, apartamento a estrenar, 2 dormitorios, amueblado, en Coto Real Marbella, vistas a montaña y al mar, garaje, trastero. 980 €. 685557170.

GILMAR. Marbella- Guadalmina, 3 dormitorios, 3 baños, muy luminoso, a estrenar, terraza con vistas al campo de golf y piscina, garaje. 1.200 €. 685557170.

GILMAR. Salamanca, C/ Goya, 100 metros, estudio, amplio salón, 1.300 €. 912093290.

GILMAR. Chamartín, 1 dormitorio, exterior, con terraza y excelentes vistas, posible garaje. 1.300 €. 912093290.

GILMAR. Montecarmelo, bajo con jardín a estrenar, 3 dormitorios, 2 baños, cocina amueblada, trastero, piscina, vigilancia. 1.400 €. 916507515.

GILMAR. Marbella, Guadalmina, junto campo de golf, fantástico dúplex de lujo, con 3 terrazas, 3 dormitorios en suite, piscina, garaje, trastero. 1.400 €. 685557170.

GILMAR. Salamanca, C/ General Oráa, 2 + 1 dormitorios, 1 + 1 baños, garaje, piscina, trastero. 1.400 €. 912093290.

GILMAR. Argüelles, Alberto Aguilera, 140 metros, 3 dormitorios, 2 baños, amplio salón, 2 balcones, amueblado o vacío. 1.750 €. Ref. 21275. 911217501.

GILMAR. Aravaca, piso 140 metros, 100 metros jardín, primeras calidades, aire acondicionado, trastero, garaje, piscina. 2.000 €. 913525586.

GILMAR. Retiro, 80 metros, 40 metros de terraza, 1 dormitorio, 1 baño, amueblado, 2 piscinas, edificio emblemático, portero físico 24 horas, 2 salones, cocina equipada. 2.000 €. 912093290.

GILMAR. Salamanca, Retiro, 135 metros, 3 dormitorios, 2 + 1 baños, garaje, exterior. 2.500 €. 912093290.

GILMAR. Fuencarral, 300 metros, 3 dormitorios, 3 baños, vacío, señorial, garaje, gastos incluidos. 3.500 €. Ref. 21309, 911217501.

GILMAR. Conde de Orgaz, lujo, 200 metros, 4 + 1 dormitorios, 3 + 1 baños, 4 plazas garaje, piscina, trastero. 3.500 €. 912093290.

GILMAR. Salamanca, C/ Claudio Coello, tríplex, lujo, nuevo, 3 dormitorios, 3 baños, 2 terrazas, una de ellas con jacuzzi, 2 plazas de garaje incluidas, edificio domótico con seguridad 24 horas, 5.500 €. 912093290.

COLÓN. Estrenar, 360 metros, garaje, cuatro dormitorios. 6.000 €. 914461111.

RETIRO. Cuatro dormitorios, amueblado. 1.550 €. 914461111.

RETIRO. Tres dormitorios. 1.500 €. 914461111.

SALAMANCA. Tres dormitorios, reformado, estrenar, vacío. 1.350 €. 914461111.

SALAMANCA. Dos dormitorios, amueblado. 1.500 €. 914461111.

ARTURO SORIA. Dos dormitorios, piscina. 1.100 €. 914461111.

AVENIDA DE AMÉRICA. Tres dormitorios, amueblado. 1.200 €. 914461111.

HUERTAS. Dos dormitorios, amueblado. 1.150 €. 914461111.

PINAR CHAMARTÍN. Dos dormitorios, garaje, piscina. 1.050 €. 914461111.

RETIRO. Cuatro dormitorios, 1.500 €. 914461111.

MARQUÉS VADILLO. Tres dormitorios, exterior. 900 €. 914461111.

ISLAS FILIPINAS. 260 metros, seis dormitorios, vacío. 3.350 €. 914461111.

CASTELLANA. Tres dormitorios, tres baños, vacío, reformado. 1.600 €. 914461111.

SALAMANCA. Dos dormitorios, amueblado. 950 €. 914461111.

PÍO XII. Dos dormitorios, vacío, reformado, piscina. 1.200 €. 914461111.

PRADO SOMOSAGUAS. Cinco dormitorios, dúplex, dos garajes, piscina. 2.800 €. 914461111.

CARTAGENA. Tres dormitorios, amueblado. 1.300 €. 914461111.

PUERTA HIERRO, 3 dormitorios, piscina, reformado, vacio, 1.500 € 914461111

ERIZANA PUBLICIDAD

ANUNCIOS POR PALABRAS Y CAMPAÑAS EN EL MUNDO 91 576 64 48 GRANDES DESCUENTOS

ANUNCIOS BREVES

CASTELLANA, dos dormitorios, amueblado, 1.200 € 914461111.

AVDA. CIUDAD BARCELONA Tres dormitorios, amueblado, piscina. 1.500 €. 914461111. www.aginsur.es

RETIRO. Tres dormitorios, vacío, reformado. 1.200 €. 914461111. www.aginsur.es

ARGÜELLES. Cuatro dormitorios, vacío, exterior. 1.600 €. 914461111.

ARTURO SORIA. Dos dormitorios, vacío, garaje, piscina. 1.100 €. 914461111.

ARTURO SORIA, tres dormitorios, garaje, trastero, piscina, 1.350 €. 914461111.

RETIRO. Dos dormitorios, vacío, trastero, piscina. 1.050 €. 914461111.

CARABANCHEL. Estrenar, cuatro dormitorios, piscina, garaje, trastero. 1.200 €. 914461111.

CANILLAS. Tres dormitorios, vacío, dos baños. 1.000 €. 914461111.

ORENSE. Cinco dormitorios, vacío. 1.800 €. 914461111.

ALQUILERES en Las Rozas. Todas las zonas. Desde 900 €/ mes. Consúltenos. Abrimos todos los sábados, domingos y festivos. URBENORTE LAS ROZAS. C/ Camilo José Cela, 11. 916404109.

PASEO PINTOR ROSALES. Piso de lujo. Magníficas vistas. 691329085.

EMBAJADORES, cerca de Tirso de Molina, estudio de 34 m, amueblado, bien comunicado. 650 €. 659705447. 913533838.

COLOMBIA, C/ Bolivia, al lado de PLaza Dominicana, piso de 100 m, 2 habitaciones amplias más 2 pequeñas, 2 baños, conserje. 1.300 €. Comunidad aparte. 620486662. 913533838.

SALAMANCA, metro Lista, piso totalmente reformado de 155 m, 3 dormitorios, 3 baños, cocina equipada, calefacción central. 2.800 €. 913533838. 620486662.

● MORATALAZ
AMUEBLADO, DOS DORMITORIOS, COCINA EQUIPADA, CALEFACCIÓN. 650 € 914398872.

● PUERTA DE TOLEDO.
A ESTRENAR EXCLUSIVOS APARTAMENTOS LUJO, 1/ 2 DORMITORIOS, COCINA EQUIPADA, AIRE ACONDICIONADO, GARAJE, CONSERJERÍA. DIURSA 914324224.

● LAS ROSAS
C/ CALABRIA, EXCELENTE VIVIENDA DE 2 DORMITORIOS, GARAJE Y TRASTERO. 636299712.

● VALDERRIBAS-
VICÁLVARO. FRENTE PARQUE VALDEBERNARDO. CONJUNTO RESIDENCIAL GRAN PARQUE O'DONNELL. A ESTRENAR LAS MEJORES VIVIENDAS PROTEGIDAS 2/ 3 DORMITORIOS, GARAJE, TRASTERO, PISCINA, GIMNASIO, PADDEL. RENTA DESDE 630 €/ MES. DIURSA 914324224.

JULIÁN CAMARILLO. Cerca c/ Alcalá y Arturo Soria. A estrenar, exclusiva vivienda de lujo, 2/ 3 dormitorios, garaje, trastero, piscina. 636299712.

● LEGANÉS.
A ESTRENAR LAS MEJORES VIVIENDAS PROTEGIDAS 2/3 DORMITORIOS, GARAJE, TRASTERO, PISCINA, CONSERJERÍA. RENTA DESDE 551 €. DIURSA 914324224.

● PINAR DE CHAMARTÍN.
EXCLUSIVA VIVIENDA DE 93M2, 2 DORMITORIOS, 2 BAÑOS, COCINA EQUIPADA, AIRE ACONDICIONADO, GARAJE Y TRASTERO. 636299712.

BUSCO piso en alquiler zona Moncloa o Argüelles, 2 dormitorios, plaza de garaje. 647835797.

LAS ROSAS. Piso de 60m2 útiles, amueblado, 2 habitaciones, 3 a/e, 2 baños completos, salón 19m2 con mirador, cocina amueblada y equipada, puerta acorazada, parquet, climalit, conserje y vigilancia 24 horas, garaje, trastero, piscina, jardines, zona infantil y deportiva, comunidad incluida. 1.000 €. 917433092. Ver fotos + información www.proyecto-s.es ó enviando SMS al 5110: F PROYECTOS 11689

CAMPO DE LAS NACIONES. Chalet adosado de 350m2 útiles, 4 habitaciones, 9 a/e + vestidor, habitación de servicio, 2 baños completos + aseo, salón con chimenea 50m2, terrazas de 20m2 y 15m2, puerta blindada, interiores lacadas en blanco, suelos mármol, climalit, suelo radiante, a/a, alarma, ascensor, vigilancia por cámaras, 2 plazas de garaje, trastero, piscina de agua salada, jardines, pista de tenis. 3.800 €. Tlf: 917433092. Ver fotos + información www.proyecto-s.es ó enviando SMS al 5110: F PROYECTOS 17006

LAS ROSAS. Piso de 74m2 útiles, 3 habitaciones, 3 a/e, 2 baños completos, salón 21m2 con a/a, terraza 5m2, cocina amueblada, tendedero cubierto, puerta blindada, parquet, climalit, conserje y vigilancia 24 horas. Garaje, piscina, jardines, zona infantil, comunidad incluida. 1.100 €. 917433092. ver fotos + información www.proyecto-s.es ó enviando SMS al 5110: F PROYECTOS 11695

SAN BLAS. Piso de 90m2, amueblado, 3 habitaciones, 3 a/e, 1 baño completo, salón 18m2, terraza cerrada 3m2, cocina amueblada y equipada, puerta blindada, suelos gres, ventanas aluminio, 2 ascensores, comunidad incluida. 850 €. 917433092. www.proyecto-s.es Ref. 13398

LAS MUSAS, piso de 70 m2 útiles, reformado, semi-amueblado, 3 habitaciones, 2 baños completos, salón 18 m2, terraza 5 m2, cocina amueblada y equipada, tendedero cubierto y cerrado, puerta blindada, parquet, doble ventana, calefacción individual, 2 ascensores, conserje, garaje, comunidad incluida, 950 €. 917433092. www.proyecto-s.es. Ref. 12007

MONCLOA- Argüelles bar restaurante, estupendo, esquina, funcionando, no poder atender, 4.000 €. "gran ocasión". 913070700.

202
APARTAMENTOS

PLAZA CUZCO. Particular. Buenas vistas y luminosidad. 55 m2. Reformado, estancias amplias, 1 dormitorio, hall y cocina independientes. A/A, agua y calefacción central. Garaje. 980 €. 663757091.

DOCTOR ESQUERDO. Pacífico. Amueblado. 700 €. mes. 35 metros. A/A. GAstos incluidos. 914332659. 679971912.

CASTELLANA. Amueblado. 1.000 €. 914461111.

CENTRO. Vacío, exterior. 900 €. 914461111.

MONTECARMELO. Vacío, garaje, piscina. 900 €. 914461111.

ORENSE. Estudio, amueblado, trastero, patio privado. 850 €. 914461111.

MANUEL BECERRA. Apartamento amueblado. 700 €. 914461111.

SALAMANCA, estudio amueblado, 750 €. 914461111.

MANUEL BECERRA. Amueblado, exterior. 850 €. 914461111. www.aginsur.es

SALAMANCA. Estudio, amueblado. 700 €. 914461111.

PÍO XII. Vacío, piscina. 725 €. 914461111.

ALONSO MARTÍNEZ. Buhardilla, amueblada. 900 €. 914461111.

SE alquila apartamento C/ San Vicente Ferrer, 1 dormitorio, cocina, baño, 4º interior, sin ascensor. 600 €. 696432420. Llamar de 18 a 21 horas.

203
CHALETS

● CHALET,
ALGETE- FUENTE DEL SAZ, 250 METROS, 3 DORMITORIOS, 2 BAÑOS Y 1 ASEO. BUHARDILLA 60 METROS. COCINA CON OFFICE Y TENDEDERO, SALÓN 40 METROS, GARAJE 100 METROS. 1.400 €. 620110091

GILMAR. El Molar, finca de 11.000 metros, con casa de 200 metros, 3 dormitorios, 2 + 1 baños, piscina. 1.600 €. 916507515.

GILMAR. Marbella, adosado de lujo a estrenar, vistas panorámicas sobre el mar y la montaña, totalmente amueblado, 3 dormitorios, 2 baños, 2 terrazas con vistas al mar, jardín, garaje de 80 metros, a 5 minutos del centro de Marbella, 5 minutos a la playa. 1.800 €. 685557170.

GILMAR. Monterrozas, adosado 280 metros, 3 dormitorios, 2 salones, jardín privado de 60 metros, cocina totalmente equipada, muy luminoso, impecable, piscina en zonas comunes. 1.400 €. 916314113.

GILMAR. Somosaguas, adosado, posibilidad amueblado, 200 metros, 3 dormitorios, 2 + 1 baños, piscina, 1.700 €. 913524705.

GILMAR. Boadilla, adosado, estrenar, 250 construidos, 3 dormitorios, sótano diáfano, garaje 3 ó 4 coches, buhardilla, piscina, pádel, vigilancia. 1.850 €. 916339239.

GILMAR. Boadilla, independiente 320 construidos, 1190 parcela, 7 dormitorios, 4 baños. 2.000 €. 912093290.

GILMAR. Aravaca, unifamiliar, 300 metros, 5 dormitorios, aire acondicionado, urbanización con piscina. 2.200 €. 913524705.

GILMAR. Puerta de Hierro. Adosado 400 m2, 4 dormitorios, gran salon comedor y gran cocina, garaje y buhardilla diáfana, impecable. 3.000 €. 916339239.

GILMAR. Boadilla, Olivar de Mirabal, 420 construidos, 6 dormitorios, 4 baños, piscina. 2.400 €. 916339239.

GILMAR. Húmera, independiente, 400 metros, 3 + 1 dormitorios, piscina. 2.600 €. 913524705.

GILMAR. Pozuelo, chalé independiente, parcela con piscina, 5 + 1 dormitorios. 2.700 €. 913524705.

GILMAR. Boadilla, urb. Montepríncipe, adosado 400 metros, amueblado, 5 dormitorios, piscina. 2.700 €. 913524705.

GILMAR. Ciudalcampo, independiente, 2.600 parcela, gran salón con chimenea, 4 dormitorios, 3 baños, piscina. 3.000 €. 916507515.

GILMAR. Puerta Hierro, adosado, 4 plantas, ascensor, ideal oficinas. 3.000 €. 916507515.

GILMAR. Avda. Logroño. Adosado, 4 dormitorios, 3 baños, piscina, magnífico, impecable, completamente amueblado. 3.500 €. 916507515.

GILMAR. Pozuelo, Somosaguas, independiente, amueblado, 4 dormitorios, primeras calidades, piscina. 3.500 €. 913524705.

GILMAR. Puerta de Hierro, adosado, 300 metros, 4 dormitorios, ascensor, piscina común. 3.500 €. 916507515.

GILMAR. Boadilla, 250 construidos, 1200 parcela, 5 dormitorios, 2 baños, recién reformado, buenas calidades, piscina. 3.500 €. 916339239.

GILMAR. Boadilla, Guadamonte, 500 construidos, 5000 parcela, 5 dormitorios, 4 baños, piscina, gran buhardilla. 3.600 €. 916339239.

GILMAR. Pozuelo, pareado, estrenar, 350 metros, 3 dormitorios, primeras calidades. 3.500 €. 913524705.

GILMAR. Puerta de Hierro, adosado, 300 metros, 4 dormitorios, ascensor, piscina común, ideal oficinas o discapacitados. 3.800 €. 916507515.

GILMAR. Peñagrande, independiente a estrenar, 300 metros con jardín y piscina, 4 + 1 dormitorios, lujo, diseño. 4.000 €. 916507515.

GILMAR. Boadilla, 430 construidos, 1070 parcela, 6 dormitorios, 4 baños, lujo, piscina. 4.200 €. 916339239.

GILMAR. Boadilla, 700 construidos, 1160 parcela, 8 dormitorios, 5 baños, piscina, bodega, precioso jardín. 4.500 €. 916339239.

GILMAR. Pozuelo, independiente, parcela 1500 metros, 420 construidos, 5 dormitorios, primeras calidades. 4.700 €. 913524705.

GILMAR. Aravaca, magnífico independiente, parcela 2.600 metros, piscina, 750 construidos, 5 + 1 dormitorios. 5.000 €. 913524705.

GILMAR. Boadilla, urb. Montepríncipe, independiente, 600 metros, parcela 1500 metros. 5.000 €. 913524705.

GILMAR. Boadilla, precioso independiente, 750 construidos, 3000 parcela, 7 dormitorios, 5 baños, bodega, gimnasio, piscina. 5.500 €. 916339239.

GILMAR. Aravaca, independiente, estrenar, primeras calidades, parcela 1000 metros, 800 construidos, 6 dormitorios, aire acondicionado, ascensor, piscina, circuito vigilancia. 6.000 €. 913524705.

GILMAR. Florida, parcela 2000 metros, 100 construidos, piscina, tenis, 5 dormitorios. 7.000 €. 913524705.

GILMAR. Pozuelo, urb. Montealina, parcela 3.629 metros, 650 construidos, 6 dormitorios, 5 baños, piscina. 7.000 €. 913524705.

GILMAR. Boadilla, Las Lomas, 560 construidos, 3000 parcela, 5 dormitorios, 5 baños, piscina, baloncesto, pádel, bodega, calidades lujo, amueblada o sin amueblar. 8.000 €. 916339239.

GILMAR. Puerta Hierro, independiente, estrenar, 1.500 parcela, 750 construidos, 7 dormitorios, 7 baños, gran zona de recibo, impecable, lujo, piscina. 9.500 €. 916507515.

GILMAR. Villaviciosa, El Bosque, 570 metros, 1870 parcela, 5 dormitorios, 5 baños, garaje, piscina, muy buenas calidades. 3.500 €. 916339239.

GILMAR. Boadilla, Las Lomas, 450 construidos, 2000 parcela, 5 dormitorios, piscina, tenis, zona barbacoa, gran bodega, muy buenas calidades. 3.500 €. 916339239.

GILMAR. Guadarrama, exclusivos independientes, lujo, estrenar, 400 metros, 5 dormitorios, gran cocina totalmente equipada, 1.200 metros parcela, piscina propia, garaje 4 coches, aire acondicionado, domótica. 2.000 €. 916314113.

GILMAR. San Agustín de Guadalix, disponemos de chalés adosados e independientes completamente amueblados, alquileres temporales (días, semanas, meses), precios según oferta y tiempo. 916507515.

GILMAR. Peñagrande, pareado, 350 metros, jardín privado 150 metros, 6 dormitorios, 5 baños, ascensor, nuevo, diseño, calidad, piscina común 4 chalés. 4.800 €. 916507515.

GILMAR. Fuente del Fresno, magnífico chalé, 1.000 metros construidos, 2.100 metros parcela, 5 dormitorios, 5 baños, piscina, impecable. 8.000 €. 916507515.

GILMAR. Berrocales Jarama, 1.500 metros construidos, 2.700 parcela, piscina (2 pareados), ideal dos familias o empresas. 9.500 €. 916507515.

GILMAR. Boadilla. Raya del Palancar. 5 minutos Boadilla, independiente 300 metros, 1200 parcela, 3 dormitorios, despacho, salón dos ambientes, piscina, aire, alarma. 2.300 €. 916339239.

GILMAR. Soto de la Moraleja, adosado amueblado o vacío, 180 m2, 4 dormitorios, 2 baños, garaje, piscina. 2.800 €. 916507515.

GILMAR. Boadilla, Parque Boadilla, 400 construidos, 1200 parcela, 5 dormitorios, 2 baños, recién reformado, buenas calidades, piscina. 3.500 €. 916339239.

GILMAR. Mateo Inurria, 180 m2 chalet y 150 jardín, 3 dormitorios + servicio y 3 baños + servicio, a/a garaje. $. 916507515.

GILMAR. Boadilla 500 metros, 2800 parcela, independiente lujo, 7 dormitorios, 7 baños, piscina, baloncesto. 6.800 €. 916339239.

GILMAR. Majadahonda, adosado muy céntrico, bonito salón con chimenea, 3 dormitorios, más buhardilla, preciosas zonas comunes con piscina, garaje. 1.500 €. 916314113.

GILMAR. Majadahonda, adosado 380 metros, lindando con el Planeta Welby, 5 dormitorios, más buhardilla, acceso directo desde el jardín privado a las zonas comunes, garaje 2 coches, zona de servicio. 1.900 €. 916314113.

GILMAR. Majadahonda, frente estación, 400 metros, salón 50 metros con chimenea, 5 dormitorios, buhardilla con baño, apartamento 1 dormitorio con entrada independiente a la casa, garaje 2 coches, aire acondicionado, piscina. 2.000 €. 916314113.

GILMAR. Las Matas, pareado 400 metros, 5 dormitorios, magnífico salón con chimenea, salida directa a jardín privado de 500 metros de parcela, zonas comunes, impecable. 2.200 €. 916314113.

GILMAR. Majadahonda, pareado lujo, impecable, precioso salón con chimenea, salida directa al jardín, 3 dormitorios más buhardilla 50 metros con baño, zona de servicio, garaje 2 coches, aire acondicionado. 3.000 €. 916314113.

GILMAR. Monterrozas, levitt lujo, estrenar, domótica, 800 metros de parcela, piscina propia, 5 dormitorios, 3 baños completos, 2 en suite, zona de servicio, garaje 4 coches. 3.500 €. 916314113.

GILMAR. Majadahonda, pareado, urbanización lujo, 1800 metros de parcela, con piscina propia 400 metros construidos, 5 dormitorios, zona de servicio, salón de 100 metros, totalmente amueblado, buenísima decoración. 6.000 €. 916314113.

GILMAR. Molino de la Hoz. Casona, lujo, 1000 metros parcela de 3000 metros, piscina. Totalmente amueblado, magnífica decoración. 6.000 €. 916314113.

GILMAR. Cuesta Blanca, adosado 300 m2, 4 dormitorios + 1, 2 baños + 2, garaje, a/a, urb. con piscina, tenis, padell. 2.000 €. 916507515.

GILMAR. Boadilla, Bonanza. Maravilloso pareado semiestreno lujo, 430 metros, 930 parcela, 3 dormitorios, 4 baños, amueblado de diseño. 4.500 €. 916339944.

GILMAR. Puerta de Hierro. Chalet 780 metros, 5 dormitorios, 6 baños, garaje 3 coches, parcela 1000 metros, urbanización con seguridad 24 horas. Nuevo, piscina. 12.000 €. 912093290.

GILMAR. Torrelodones, independiente, diseño, 280 metros, 2.700 parcela, 4 dormitorios, 4 baños, las mejores vistas de toda la sierra, zona muy tranquila. 2.000 €. 916392023.

GILMAR. Villaviciosa, adosado 180 metros, 3 dormitorios, 2 baños, 3 plazas de garaje, jardín asolado, amueblado. 1.300 €. 916339239.

GILMAR. Adosado, urbanización privada con vigilancia las 24 horas, a estrenar, piscina, gimnasio y sauna, garaje 3 coches, magníficas calidades. 2.500 €. 913076469.

GILMAR. Majadahonda, muy céntrico, 100 metros, ideal para oficinas o clínica. 1.200 €. 916314113.

GILMAR Salamanca. Oficina 55 metros, calefacción, 1 baño, portero físico. 1.250 €. 912093290.

GILMAR. Peñagrande, independiente, 320 m2 y 100 jardín, 4 dormitorios + servicio, 4 baños + aseo, impecable. 3.000 €. 916507515.

GILMAR. Villaviciosa, El Bosque, 4 dormitorios, pareado 290 metros, bodega, buhardilla, precioso jardín, zonas comunes, piscina, pádel, garaje. 1.900 €. 916339239.

GILMAR. Aravaca, adosado 300 metros, 4 dormitorios + 1, aire acondicionado, urbanización con piscina. 2.400 €. 913524705.

GILMAR. Villaviciosa, El Bosque, ático dúplex, 3 dormitorios, amueblado, 3 baños, piscina, gimnasio. 1.200 €. 916339239.

GILMAR. Boadilla, 400 metros, 1200 parcela, 4 dormitorios, 2 servicio, 3 baños, piscina. 2.000 €. 916339239.

GILMAR. Boadilla, magnífico independiente, 370 metros, 2560 parcela, 5 dormitorios, 4 baños, magníficas calidades. 2.800 €. 916339239.

GILMAR. Boadilla, 400 metros, 1700 parcela, 4 dormitorios, 3 baños, piscina, garaje. 2.900 €. 916339239.

GILMAR. San Agustín de Guadalix, adosado amueblado, 150 m2, 3 dormitorios, 2 baños, piscina común. 1.300 €. 916507515.

GILMAR. Fuente del Fresno, chalé con 1900 m2, parcela y 300 m2 construidos, 5 dormitorios + servicio, 3 baños + servicio, dos plantas, piscina y precioso jardín. 3.600 €. 916507515.

GILMAR. San Agustín de Guadalix, adosado dos plantas, tres dormitorios, amueblado, piscina común. 1.300 €. 916507515.

GILMAR. Soto Moraleja, adosado, dos plantas, dos dormitorios en suite, aseo visitas, gran cocina, jardín privado, piscina común, garaje, impecable. 2.600 €. 916507515.

GILMAR. Majadahonda, Avenida España, buenísima situación, adosado esquina, 350 metros, impecable, ideal para negocio. 3.100 €. 916314113.

GILMAR. Majadahonda, pareado, diseño, lujo, totalmente amueblado, 500 metros, preciosa decoración, grandes zonas comunes, vigilancia 24 horas, preciosa parcela privada. 4.500 €. 916314113.

GILMAR. La Moraleja, independiente, 1.990 parcela, 775 construidos, 4 dormitorios + 1, 4 baños + 2, piscina, padell, impecable, magníficas calidades y diseño. 9.000 €. 916507515.

GILMAR. Boadilla, sector B oficina, 34 metros, 510 €. 916339239.

GILMAR. C/ Monteleón, local 140 metros, antes academia de música, posibilidad diáfano, cualquier uso, 2.200 €. 912093290.

GILMAR. Marbella, oficina de 50 metros, pleno centro de Marbella. 600 €. 685557170.

GILMAR. Claudio Coello, 100 metros, semisótano, luminoso, diáfano, señorial. 1.600 €. 912093290.

GILMAR. Majadahonda, 400 metros, 6 dormitorios, impecable, salón con chimenea, 50 metros, piscina. 2.000 €. 916314113.

GILMAR. Majadahonda, buenísima zona, adosado esquina, buena parcela, directa zonas comunes, 4 dormitorios más buhardilla, zona servicio, totalmente amueblado, impecable. 2.100 €. 916314113.

GILMAR. Rozas, independiente lujo, estrenar, 900 metros parcela con piscina propia, 350 metros casa, 4 dormitorios, zonas servicio, precioso salón chimenea, magníficas calidades, domótica. 3.500 €. Incluye mantenimiento jardín y piscina. 916314113.

GILMAR. Boadilla, Viñas Viejas, adosado estrenar, 3 dormitorios, 3 baños, buhardilla, 3 garajes, piscina, vigilancia. 1.680 €. 916339239.

GILMAR. El Viso, adosado, cerca del metro, 3 plantas, 3 dormitorios, 3 baños, cocina equipada, nuevo a estrenar, baño turco, muy bonito. 3.800 €. 912093290.

GILMAR. Puerta de Hierro, chalé de lujo, con amplia zona ajardinada, 250 metros, 3 dormitorios, 2 baños, piscina, garaje. 4.700 €. 912093290.

GILMAR. La Moraleja, independiente en urbanización privada con piscina propia, 2 plantas, 4 dormitorios, 3 baños, zona de servicio, vigilancia 24 horas. 4.900 €. 916507515.

GILMAR. Fuente del Fresno, magnífico chalé de 1.000 metros construidos y 2.000 metros de parcela, impecable, 6 dormitorios + 2, 5 baños, piscina. 6.000 €. 916507515.

GILMAR. La Moraleja, independiente con parcela de 10.000 metros, 1.600 metros construidos, 5 dormitorios + 3, 6 baños + 2, piscinas de verano y climatizada. 19.000 €. 916507515.

GILMAR. Arturo Soria- El Bosque, chalé 220 metros, 4 dormitorios, 3 baños, garaje y piscina, impecable. 3.000 €. 916507515.

GILMAR. Monterrozas, independiente, zona Punta Galea, 4 dormitorios + 1 despacho (posible dormitorio), amueblado, piscina, mantenimiento de jardín y comunidad incluidosen precio. 3.800 €. 916319900.

GILMAR. Puerta de Hierro, lujoso pareado, 516 metros, 5 dormitorios, 6 baños, aseo, 3 plantas, garaje para 3 coches y 2 motos, piscina, muy luminoso. 5.000 €. 912093290.

GILMAR. La Moraleja, independiente, 2.300 metros de parcela, 540 metros construidos, 5 dormitorios, 5 baños, piscina. 6.000 €. 916507515.

GILMAR. Mijas Costa, adosado sin amueblar, nuevo, 3 dormitorios, impresionantes vistas al mar, carretera montaña- Riviera. 900 €. 685557170.

GILMAR. Galapagar, pareado a estrenar de 250 metros, 550 de parcela, 4 dormitorios, 3 baños, muy buenas calidades, piscina, domótica. 1.600 €. 916319900.

GILMAR. Marbella, chalé adosado en la playa, 4 dormitorios, amueblado, 230 metros, larga temporada 2.500 €/ mes, o corta temporada, precio a consultar. 685557170.

GILMAR. Marbella- Guadalmina Baja, bonita villa de 5 dormitorios, cerca de la playa, 600 metros construidos y 5.000 metros de parcela, piscina, garaje, larga temporada 4.400 euros/ mes o corta (Julio 6.000 euros, Agosto 10.000 €.) 685557170.

GILMAR. Marbella- Guadalmina Baja, chalé pareado de 5 dormitorios, totalmente amueblado, con jardín privado de 80 metros, piscina comunitaria, garaje, a 200 metros de la playa, corta temporada, Julio 8.000 euros, Agosto 10.000 €. 685557170.

GILMAR. Ciudalcampo, 2.500 metros parcela, 500 metros construidos, piscina, 5 dormitorios, 4 baños, impecable, gran zona de recibo. 6.500 €. 916507515.

GILMAR. Puerta de Hierro, chalé pareado, 500 metros, tres plantas, 5 dormitorios, 7 baños, lujo, ascensor en vivienda, piscina. 5.000 €. 912093290.

GILMAR. Marbella, chalé adosado con 3 dormitorios, 3 baños, amueblado, a 200 metros de la playa y 5 km de centro Marbella, preciosa urbanización con piscina, garaje. 1.600 €. 685557170.

GILMAR. Marbella playa, adosado de 250 m2, 4 dormitorios, amueblado, a 100 de la playa, preciosas vistas al mar. 2.400 €. o meses de verano. 685557170.

GILMAR. Pozuelo, unifamiliar en parcela de 1000 metros con piscina, 6 dormitorios, varios salones, aire acondicionado. 3.000 €. 913525586.

GILMAR. Mirasierra, chalé 400 metros, 1.100 metros de parcela, piscina todo el año, jardín rodeando toda la casa, 5 dormitorios, 2 zonas de servicio, cocina a estrenar, recién rehabilitado. 4.000 €. 912093290.

GILMAR. Encinar de los Reyes, independiente, 485 metros, construidos, 1.100 parcela, gran zona de recibo, 4 dormitorios + servicio, 3 baños + servicio, 2 aseos, impecable, salón- bodega, piscina, magníficas calidades. 7.500 €. 916507515.

GILMAR. Encinar de los Reyes, pareado, 4 dormitorios + servicio, zona independiente de invitados, piscina independiente, impecable, 8.500 €. 912093290.

ARAVACA, diplomáticos, rinconada, dos chalets excelentes, 5.000-7.000 €. 913574333.

● CHALET,
ALGETE- FUENTE DEL SAZ, 250 METROS, 3 DORMITORIOS, 2 BAÑOS Y 1 ASEO. BUHARDILLA 60 METROS. COCINA CON OFFICE Y TENDEDERO, SALÓN 40 METROS, GARAJE 100 METROS. 1.400 €. 620110091

204
OFICINAS

C/ MIGUEL ÁNGEL. Bajo interior, oficina 116m2, 4 estancias, sala de juntas, cocina, baño, aseo. A reformar 2.000 € / mes. 2 meses de carencia para realizar reforma. Abstenerse agencias. 670729382. 647446616.

CARMEN. 160 metros. Diáfana. Totalmente reformada. Exterior. Muy luminosa. Aire acondicionado, baños, tarima flotante. 914203292. (Mañanas).

REINA MERCEDES. Edificio clásico con fachada representativa. Hall de acceso y escalera principal rehabilitados en perfecto estado. 2ª planta. 138 metros cuadrados. 5 despachos. 1 sala de juntas. 3 cuartos de baño y un office. Servicio de conserjería y 1 plaza de garaje. Trastero. Directamente la propiedad. Precio 2.000 € mes. Teléfono 915318307.

GERCO. Argüelles, oficina, mejor zona, 1.100 metros, planta calle. 19.833 €. 3.300.000 ptas. 915751570.

GERCO Retiro, oficina alquiler, zona hacienda, 84 metros, 2 plazas de garaje, completamente instalada, exterior, buen edificio, garaje opcional. 3.000 €. 500.000 ptas. 915751570.

GILMAR. Orense, oficina, 250 metros, todo exterior. 2.500 €. 912093290.

GILMAR. Marbella, oficina de 100 metros, en pleno centro de Marbella. 3- 4 despachos, sala de reunión, pequeña cocina. 1.600 €. 685557170.

GILMAR. Pozuelo pueblo, traspaso cafetería panadería. 913524705.

GILMAR. Pozuelo, oficina 156,60 metros, 17 euros/ metro + comunidad. 913524705.

GILMAR. Pozuelo, oficina 128,80 metros, 17,50 euros/ metro + comunidad. 913524705.

GILMAR. Boadilla, oficina 56 metros, estrenar, aire acondicionado. 970 €. 912093290.

GILMAR. Claudio Coello, oficina 130 metros, 4 despachos, 3 salas para puestos de trabajo, sala de espera, sala de juntas, 2 aseos dobles. 2.500 €. 912093290.

GILMAR. C/ Alcalá, 240 metros, oficina para despacho, para actualizar, exterior, primera planta, finca señorial. 4.000 €. 912093290.

GILMAR. Ventorro del Cano, naves de 350 metros a estrenar. 2.800 €. 916339239.

GILMAR. Salamanca, 110 metros, 3 despachos, sala de juntas. 1.600 €. 912093290.

GILMAR. Claudio Coello, 130 metros, vacío, reformada. 2.800 €. 912093290.

GILMAR. Sol, oficinas, reformadas, exteriores, dede 1.000 €. 911218401.

GILMAR. Castellana, 200 metros, oficina lujo, exterior. 6.000 €. 912093290.

GILMAR. Arganzuela, C/ Arganda. Oficina, primera planta, 160 metros, sala para 5 puestos, 2 despachos, para entrar. 1.600 €. 911218401.

GILMAR. Tres Cantos, magnífica planta de oficinas, en edificio exclusivo, muy diáfanas, dispones de algunos despachos independientes, suelo y techo técnico, impecables. 13 eruso m2 + comunidad + garaje, disponibles 15 plazas. 916507515.

GILMAR. Suances, C/ Cronos, oficina en edificio a estrenar, lujo, 70 metros, 2 aseos, garaje. 1.100 €. 912093290.

GILMAR. Barrio Salamanca, 55 metros, oficina- despacho, lujo. 1.500 €. 912093290.

GILMAR. Castellana, oficina, 240 metros, exterior, para entrar. 6.000 €. 912093290.

GILMAR. Despacho de 45 metros, aseo, obra nueva, a estrenar, plaza de garaje. 650 €. 916319650.

GILMAR. Moralzarzal, local 45 metros, 2 plazas de garaje, en bruto, buena ubicación, muy comercial. 950 €. 916319650.

GILMAR. Sol, oficina 170 metros, 4 despachos, 2 salas de juntas, exterior, muy luminosa, ascensor, cocina, 2 baños, completos. 2.800 €. 911218401.

GILMAR. García Noblejas, oficina 350 metros, 9 despachos, sala diáfana. 4.000 €. 912093250.

GILMAR. Pintor Rosales, 65 metros, 1 despacho, gran sala diáfana. 1.150 €. 912093290.

GILMAR. Polígoo Industrial Alcobendas, oficinas de 180 metros + 45 de terraza, 2 plazas de garaje. 3.000 €. 916507515.

GILMAR. Salamanca- Diego de León, oficina, 1ª planta, 90 metros, 3- 4 despachos, interior, luminosa, para reformar. 1.400 €. 912093290.

GILMAR. Cuatro Caminos, oficina 90 metros, recién reformada, 1 aseo, luminoso, edificio de oficinas, portero 24 horas, diáfano con 1 despacho, aire acondicionado. 2.200 €. 912093290.

ESPACIOS Y MEDIOS CLICHE Agencia de Publicidad
Anuncios en EL MUNDO
Anuncios por palabras - financieros - Campañas publicitarias
91 402 86 66 Fax: 91 401 35 13
Importantes descuentos
ESPACIOS Y MEDIOS CLICHE Agencia de Publicidad

ANUNCIOS BREVES

GILMAR. Arroyo de la Vega, oficinas en edificio exclusivo, 220 metros, diáfanas, suelo y techo técnico, aire acondicionado, seguridad, posibilidad 2 plazas garaje. 4.000 €. 916507515.

GILMAR. Alcalá, despacho profesional, 130 metros, 4 despachos, sala de juntas, 2 recepciones. 1.900 €. 912093290.

GILMAR. Paseo Castellana, oficina en edificio exclusivo, 445 metros, 12 despachos, sala de juntas, amplia recepción, excelente estado. 10.000 €. 912093290.

GILMAR. Salamanca, oficina 310 metros, 9 despachos, vacía, 4 baños, uso despacho profesional, 1 plaza de garaje. 7.000 €. 912093290.

GILMAR. Viso, oficina de lujo, 360 metros, 7 despachos, zona diáfana, amueblada de diseño, plazas de garaje, edificio emblemático. 19.000 €. 912093290.

PÍO XII. Triana, planta baja, 75 metros. 1.000 €. 914461111.

ALONSO MARTÍNEZ. 140 metros, exterior, ascensor. 2.000 €. 914461111.

CASTELLANA Cuzco, 80 metros. 1.200 €. AGENCIA CASTELLANA. 618388046.

● PUERTA DE TOLEDO.
A ESTRENAR EXCLUSIVOS DESPACHOS PROFESIONALES, AIRE ACONDICIONADO, GARAJE, CONSERJERÍA. DIURSA 914324224.

● PARLA.
CENTRO COMERCIAL PLAZA REAL, OFICINAS SEMIARREGLADAS. IDEALES PARA SU NEGOCIO O EMPRESA. DIURSA 914324224.

205
PLAZAS DE GARAJE

SE alquilan plazas de garaje para motocicleta cualquier tamaño, económicas. Junto Ayuntamiento Carabanchel. 915435561.

SE alquila plaza de garaje, C/ Faustina Peñalver, nº 6. 100 €.

206
LOCALES Y NAVES

● ALQUILO FRENTE
RIVAS FUTURA. C/ GONZALO TORRENTE BALLESTER, PERPENDICULAR C/ PABLO IGLESIAS, 100 M2, APROX., 2/3 ESCAPARATES DE 4,40 METROS CADA UNO, EN BRUTO, CON TODAS LAS ACOMETIDAS, BIEN COMUNICADO. ABSTENERSE AGENCIAS. 669119005.
LLAMAR LABORABLES DE 9 A 18,00 H.

ALQUILO local. C/ José de Cadalso nº 90. 92 metros. 917106639.

● SESEÑA-Z. FCO. HERNANDO
ALQUILO LOCALES COMERCIALES, 122 Y 116 METROS, EN BRUTO. 950 Y 750 EUROS/MES. NO AGENCIAS. 916405547.

● LAS ROZAS-EL CANTIZAL
PARTICULAR, ALQUILO LOCAL COMERCIAL EN BRUTO, 51 METROS, 8 M. FACHADA, TERRAZA. 609867802. NO AGENCIAS. 950 €.

● ALQUILO FRENTE
RIVAS FUTURA. (CTRA. VALENCIA). A LA ALTURA PABLO IGLESIAS, 84.
C/ GONZALO TORRENTE BALLESTER, PERPENDICULAR C/ PABLO IGLESIAS, 100 M2, APROX., 2/ 3 ESCAPARATES DE 4,40 METROS CADA UNO, EN BRUTO, CON TODAS LAS ACOMETIDAS, BIEN SITUADO Y COMUNICADO. ABSTENERSE AGENCIAS. 669119005.
LLAMAR LABORABLES DE 9 A 18 H. 16 €/M2.

ANTONIO MAURA. Local. 142 metros, semisótano, mucha luz, ideal galería arte, despacho. 3.800 €. 916250102. www.oficinas.promora.com PROMORA

PACÍFICO. Fachada 10 metros. Para reformar todo. Cualquier negocio. 200 metros diafano. Licencia anterior. 2.000 €. Gastos incluidos. 914332659. 679971912.

GERCO. San Blas, 85 metros, esquina, salida humoes, diáfano. 1.500 €. (249.579 Ptas) mensual es. 915751570.

GERCO. Prosperidad, 336 metros, zona mucho paso, planta baja, posibilidad venta. 3.360 €. (559.057 Ptas). 915751570.

GERCO. Próximo a Daganzo, 200 metros más terraza y jardín. 3.005 €. (500.000 Ptas). 915751570.

GERCO. Cuatro Caminos, local alquiler, 131 metros, esquina, edificio nuevo, cualquier actividad, salida de humos. 3.000 € más IVA. (499.158 ptas.). 915751570.

GERCO. Plaza Elíptica- Usera, magnífico local, doble salida humos, 2 ó 3 plantas, 650 metros, ideal hostelería, magnífica situación, 15 metros fachada, montacargas, 460 metros 6.100 €. 1.014.954 ptas. 650 metros 10.500 euros. 1.747.053 ptas. mes más IVA. 915751570.

GERCO. Puerta Hierro, 920 metros, 3 entradas, salida de humos, aparcamiento 20 coches, carga y descarga, 15.000 € más IVA 2.495.790 ptas. 915751570.

GERCO. Castellana, gran local, 193 metros con plaza de aparcamiento, 15 metros fachada. 6.010 €. 1.000.000 ptas. 915751570.

GERCO. Las Tablas, nave industrial en alquiler, 439 metros, muelle carga, montacargas, buena situación. 915751570.

GERCO. Colmenar Viejo, nave 454 metros en Polígono La Mina, instalada, aire frío-calor, seminueva, ocasión. 2.600 €. 432.604 Ptas. 915751570.

GERCO. Carabanchel-Oporto, nave 440 metros, ideal oficinas, muy bien comunicado. 915751570.

GERCO Ciudad Lineal -Calle Alcalá, 808 metros, fachada 7 metros, espectacular, 19.000 € (3.161.334 ptas). 915751570.

VERA. Urbanización Las Buganvillas, local 105 metros, totalmente instalado, aire acondicionado, cableado para 8 puestos, cuadro de comunicaciones, sala de juntas, despacho de dirección, baño, inmejorable situación. Alquiler 1.800 euros/ mes. (299.494 ptas) 915751570. 1.800 €

GERCO. Toledo- Numancia, nave industrial, 461 metros, alquiler. 166.421 €. (27.690.124 ptas) 915751570.

GERCO. Toledo- Numancia, nave industrial, 579 metros, alquiler. 2.090,19 €. (34.777.835 ptas) 915751570.

GERCO. Toledo- Numancia. Nave industrial, 819 metros, alquiler. 295.629 €. (49.193.518 ptas) 915751570.

GERCO. Carabanchel, local 321 metros, garaje 3 coches, ocasión, alquiler 1.500 €. 249.579 ptas. 915751570.

GERCO. Sanchinarro, cualquier negocio, magnífica situación. 3.000 € euros/ mes (499.158 ptas) 915751570.

GERCO. Ciudad Lineal, 430 metros, fachada 35 metros, 7.000 €. (1.164.702 ptas) 915751570.

GERCO. Hortaleza, traspaso local, 50 metros, en centro comercial, 2 escaparates, instalado, renta muy baja. 36.000 €. (6.000.000 ptas) 915751570.

GERCO. Aranjuez, exposición, almacén, 3.200 metros, alquiler, 30.000 €. (4.991.580 ptas) 915751570.

GERCO. Junto Conde Casal, naves alquiler, 1.917 metros, entrada de trailers con 5 metros de altura, 12.000 €. (1.996.632 ptas) 915751570.

GERCO. Salamanca, local alquiler, calle principal, zona comercial, 300 metros, 2 entradas. 36.000 €. 5.999.879 ptas. 915751570.

GERCO Legazpi, alquiler local- oficina, 271 metros, entrada de carruajes, en 1 sola planta, fachada 26 metros, diversos negocios. 4.500 €. 748.737 ptas. 915751570.

GILMAR. Avda. de Asturias. Local comercial 155 m2, 20 fachada, en bruto. 3.750 €. 916507515.
dicionado, bomba de calor, servicios centrales de sala de juntas y cursos, garaje. 3.750 €. #.

GILMAR. Boadilla, local diáfano en bruto, 100 metros, meses de carencia. 750 €. 916339239.

GILMAR. Boadilla, loft 70 metros, bajo con cocina, trastero, garaje. 800 €. 916339239.

GILMAR. Boadilla, local Sector B, 60 metros. 900 €. 916339239.

GILMAR. Boadilla, Sector B, local bruto diáfano, 115 metros, patio inglés más terraza. 1.200 €. 916339239.

GILMAR. Boadilla, sectores, local bruto diáfano, 100 metros, reforma propiedad, meses de carencia. 1.200 €. 916339239.

GILMAR. Bailén, oficina sótano, 80 metros, 2 despachos, pequeña recepción, 2 aseos, entrada directa calle, cualquier dedicación profesional. 1.400 €. 912093290.

GILMAR. Boadilla, Sector B, 230 construidos, bruto, diáfano. 1.500 €. 916339239.

GILMAR. Mayor, 120 metros, segunda planta, 2 despachos + 1 grande, 1 baño, aseo, cocina, estrenar. 2.000 €. 911218401.

GILMAR. Majadahonda, centro, local 60 m2, muy comercial, buena fachada, para entrar. 2.200 €. 916314113.

GILMAR. Puerta Sol, frente Reloj, ático, 141 metros, diáfanos, luminoso, reformado. 2.400 €. 620356393.

GILMAR. Majadahonda, centro, muy comercial, 100 metros, esquina, gran escaparate, paso carruajes, para entrar. 2.700 €. 916314113.

GILMAR. Majadahonda, centro, calle muy comercial, 200 m2, para entrar. 3.000 €. 916314113.

GILMAR. Boadilla, 298 construidos, diáfano en bruto, muy bien situado. 3.600 €. 916339239.

GILMAR. Las Rozas, edificio oficinas, 460 metros diáfanos, misma planta, para entrar con todas las instalaciones, seis plazas de garaje. 4.000 €. 916314113.

GILMAR. Boadilla, 170 construidos, muy bien situado. 4.200 €. 916339239.

GILMAR. Boadilla, 1040 metros, muy bien situados, 10 euros/ m2, posibilidad de dividirlo en varios locales. 4.500 €. 912093290.

GILMAR. Boadilla, local en bruto de 430 metros en dos plantas, 95 metros terraza, cualquier actividad, incluida restauración. 4.600 €. 916339239.

GILMAR. Boadilla, Sector B, local diáfano en bruto, baños realizados, 298 construidos. 5.000 €. 916339239.

GILMAR. Boadilla del Monte, local en bruto, 170 + 260 metros, 25 metros fachada. 6.000 €. 916339239.

GILMAR. Zona Santa María de la Cabeza, C/ Bernardino Obregón 25, edificio de 1.800 metros, 7 plantas, 2 aseos por planta, recepción, ascensor. 18.000 €. 912093290.

GILMAR. Zona Arturo Soria, Emilio Vargas, edificio inteligente, estrenar, 1030,29 metros, primeras calidades, 22 euros m2 más 70 plazas garaje. 912093290.

GILMAR. Ciudad de la Imagen, 1.180 metros fraccionables, edificio exclusivo de oficinas, primeras calidades, posibilidad plazas garaje, 16 euros más gastos comunidad. 913524705.

GILMAR. Orense, 107 metros, 2 baños, en altura. 2.500 €. 912093290.

GILMAR. Sanchinarro, local esquina, 138 metros, diáfano, en bruto, gran fachada, 1 plaza de garaje. 3.500 €. 916507515.

GILMAR. Boadilla, Las Lomas, 400 metros, 2000 parcela, perfecto estado, 6 dormitorios, 5 baños, parcela muy cuidada, garaje. 3.700 €. 916339239.

GILMAR. Centro Comercial Alcalá Norte, local bien situado, 34 metros, 4 de fachada. 1.600 €. 912093290.

GILMAR. Majadahonda, restaurante totalmente equipado, buenísima situación, traspaso, urge. 916314113.

GILMAR. Las Rozas, Europolis, muy comercial desde 80 metros, salida de humos, terraza de uso privativo, desde 70 metros. 916314113.

GILMAR. Majadahonda, 40 metros, muy céntrico, muy comercial. 600 €. 916314113.

GILMAR. Torrelodones, muy céntrico, chalet independiente, diseño, estrenar, 50 metros, ideal para negocio. 1.200 €. 916314113.

GILMAR. Rozas edificio de oficinas, 110 metros, para entrar, muy luminoso, conjunto empresadil. 1.300 €. 916314113.

GILMAR. Majadahonda, muy céntrico, gran fachada, muy luminoso, 150 metros, 2 despachos, cocina, 2 plazas de garaje, ideal para oficinas. 2.000 €. 916314113.

GILMAR. Majadahondam muy céntrico, 60 metros, muy luminoso, escaparate, para entrar. 2.200 €. 916314113.

GILMAR. Lofts a estrenar, disponemos de distintas superficies, precios y zonas, a estrenar, desde 850 a 1.500 €. Zona Norte. 916507515.

GILMAR Príncipe de Vergara, 90 metros para entrar, antes asesoría. 1.000 €. 912093290.

GILMAR. Villaviciosa, local, actualmente peluquería, 70 metros. 1.200 €. 916339239.

GILMAR. Avda- Manzanares, local 50 metros, cualquier dedicación, 1 baño, reforma. 1.200 €. 911218401.

GILMAR. Majadahonda, 187 metros, grandísima fachada, mejor calle comercial, para entrar. 4.000 €. 916314113.

GILMAR. Avda. Daroca- Alcalá, local, 50 metros, reformado, 6 metros fachada, oficina profesional. 750 €. 912093290.

GILMAR. Tetuán, 90 metros, oficina- locales, a pie de calle, exterior, reformada. 2.400 €. 912093290.

GILMAR. Vva la Cañada, 300 metros, situado en polígono industrial, ideal para oficina, 1 despacho, 2 baños en obra. 2.400 €. 916392023.

GILMAR. Ciudad Lineal, local 90 metros, 2 plantas, exterior, 1.250 €. 912093290.

GILMAR. Local 600 metros en bruto, muy buena ubicación, ideal para franquicia. 7.000 €. 916319650.

GILMAR. Pozuelo, traspaso restaurante 275 metros. 913524705.

GILMAR. Las Tablas, magníficos locales de 93 y 100 metros, muy buena comunicación, en bruto y diáfanos, 30 euros/m, 916507515.

GILMAR. Mateo Inurria, local comercial (planta calle 45 metros, entreplanta 30 metros y sótano 67 metros). 1.600 €. 916507515.

GILMAR. C/ Sancho Dávila, local 160 metros, 3 plantas, diáfano, totalmente reformado, aire acondicionado, 6 metros de fachada, zona carga y descarga. 2.100 €. 912093290.

GILMAR. Fuencarral- Las Tablas, Isabel Colbrand, local 85 metros, en una planta. 2.800 €. 916507515.

GILMAR. Aravaca, local céntrico, 130 metros, 8 metros de fachada. 2.500 €. 913524705.

GILMAR. Hortaleza- Mar de Cristal, local 50 metros, 2 aseos recién reformados, antiguo bar de copas, cualquier uso, necesita reforma, aire acondicionado, pie de calle. 1.000 €. 912093290.

GILMAR. Hortaleza- Canillas, Vía de los Poblados, nave industrial con oficina, edificio exclusivo, 480 metros, amplia zona de carga y descarga, altura 4,20 metros, parking privado, seguridad 24 horas, 2.600 €. 912093290.

GILMAR. Tres Cantos, loft a estrenar, dispone de garaje y piscina. 900 €. 916507515.

GILMAR. Majadahonda, Gran Vía, 85 metros, diáfano, a estrenar, muy comercial, ideal negocio. 1.300 €. 916314113.

GILMAR. Majadahonda, esquinazo, al lado Avda. España, muy comercial, mucho escaparate, para entrar. 1.300 €. 916314113.

GILMAR. Majadahonda, 180 metros, diáfano, en planta, muy luminoso, para entrar, ideal oficinas. 1.800 €. 916314113.

GILMAR. Majadahonda, Avda. España, chalé esquina, 300 metros, para negocio. 3.000 €. 916314113.

GILMAR. Argüelles, C/ Galileo, 80 metros, 3 despachos, sala de juntas o convenciones, muy luminoso, edificio rehabilitado. 800 €. 911217501. Ref. 20933

GILMAR. Alcalá, 6ª planta, 200 metros, despacho, finca con portero, buen estado, exterior, muy luminoso. 3.800 €. 912093290.

GILMAR. Prosperidad, local comercial en esquina, en bruto, carencia 5 meses, 80 metros. 2.200 €. 912093290.

GILMAR. Pozuelo, local 156 metros, fachada 10,63 metros, posibilidad para oficina. 3.000 €. 913525586.

GILMAR. Marbella Centro, local comercial de 395 m2, muy buena ubicación, ideal para tiendas, bancos, franquicias. 6.280 €. 685557170.

GUINDALERA. 550 metros, tres niveles, cerca Francisco Silvela, entrada de carruajes. 4.500 €. GILMAR. 912093250. Ref. 14949

D. RAMÓN DE LA CRUZ Cafetería 80 metros, planta calle, 70 metros sótano. 3.300 €. GILMAR 912093250 Ref. 7253

PRADILLO 119 metros, fachada 18 metros. 3.600 €. GILMAR 912093250 Ref-12257

CALLE VELÁZQUEZ 602 metros, salida humos. 25.000 €. GILMAR 912093250 Ref-12332

PRÍNCIPE VERGARA. Ideal oficina, gran fachada, 200 metros. 5.000 €. GILMAR. 912093250. Ref. 15460.

ARGANZUELA. Local 174 metros, alquiler, zona en expansión, se puede segregar. 3.300 €. GILMAR. 912093250. Ref. 15910

GETAFE. El Bercial, próximo Corte Inglés, local 147 metros, gran fachada, salida humos. 4.000 €. GILMAR. 912093250. Ref. 18013

PRÍNCIPE VERGARA. Local 200 metros, ideal oficina, clínica, totalmente diáfano. 1.139.000 €. GILMAR 912093250. Ref. 15460

POLÍGONO AGUACATE. Nave 1200 metros totales, robotizada, ideal paquetería o similar. 11.000 €. GILMAR 912093250. Ref. 18220

MONCLOA Local 250 metros entrada carruajes, actividad anterior taller motos 4.000 €. GILMAR 912093250. Ref. 19398

PASEO EXTREMADURA Local 280 metros ideal oficina alquiler 4.000 €. GILMAR 912093250. Ref. 19278

ARGÜELLES zona cafetería restaurante licencias 4.000 €. GILMAR 912093250. Ref. 15773

BRAVO MURILLO Local 180 metros totales perfecto estado 5.000 €. GILMAR 912093250. Ref. 19610

PRADILLO. 119 metros, fachada 18 metros. 3.600 €. GILMAR. 912093250. Ref. 12257

Bº SALAMANCA. Representativo, esquina, 35 metros fachada, 557 metros, Válido restauración. 42.000 €. GILMAR 912093250. Ref. 19876

PRÍNCIPE DE VERGARA, barrestaurante, 140 metros, instalado, salida de humos, 5.000 € GILMAR 912093250. Ref- 19805

TRES CANTOS, Pol. Industrial, taller- concesionario, dos calles, 1900 m2, 16.000 € GILMAR 912093250. Ref- 19870

AYALA- Conde Peñalver, 78 metros, dos plantas, para entrar, fachada 8 metros. 3.500 €. GILMAR 912093250. Ref. 19446

TRES CANTOS. Polígono Industrial, taller- concesionario, dos calles, 1.900 metros 16.000 €. GILMAR. Ref. 19870

CHAMARTÍN. Zona, local 240 metros, gran fachada 6 metros altura. 18.000 €. GILMAR. 912093250. Ref. 19594

GOYA, zona, 75 metros, muy comercial, 18.000 € GILMAR 912093250 REF- 20769

OPORTO. Nave 270 metros. 3.000 €. 914461111.

ARGÜELLES. 45 metros. 1.200 €. 914461111.

SAN FERNANDO HENARES Nave industrial. Mañanas. 915705804.

ALBASANZ, 75. Oficinas de 720-1462 m2. 14,00 euros m2. 914488525.

ARTURO SORIA. Pinar de Chamartín. 155 metros. Diáfano. 3.000 €. AGENCIA CASTELLANA. 618388046.

GENERAL PERÓN, local diáfano, de 69 m aprox. finca nueva. 1.932 €. 913533838. 620486662.

ALCALÁ, cerca de Quintana, oficinas desde 60 m a 111m, desde 698 €. 913533838. 620486662.

CAMPO DE LAS NACIONES, edificio de oficinas de 1.843 m aprox. divisible en módulos de 300 m, zona en expansión, desde 6.300 €. 913533838. 620486662.

TRES CANTOS, Parque Euronova, oficinas nuevas desde 70 m en adelante, aparcamiento, precio a partir de 864 €. 913533838. 620486662.

● CHAMBERÍ.
GENERAL ARRANDO. MAGNÍFICO LOCAL/ OFICINA TOTALMENTE ACONDICIONADO, 436M2, 3 GARAJES, 1 TRASTERO. DIURSA 914324224.

● PARLA.
CENTRO COMERCIAL PLAZA REAL, LOCALES SEMIARREGLADOS DESDE 51M2. IDEALES PARA SU NEGOCIO O EMPRESA. DIURSA 914324224.

● PUERTA DE TOLEDO
A ESTRENAR EXCELENTES LOCALES COMERCIALES TOTAL O SEMIARREGLADOS, 128 Y 95M2. INMEJORABLES PARA SU NEGOCIO O EMPRESA. DIURSA 914324224.

● LEGANÉS.
A ESTRENAR LOS MEJORES LOCALES COMERCIALES TOTAL/ SEMIARREGLADOS DE 43 A 75M2. DIURSA 914324224.

● VICÁLVARO-VALDERRIBAS. FRENTE PARQUE VALDEBERNARDO. LOCALES SEMIARREGLADOS DE 68 A 86M2. DIURSA 914324224.

207
TRASPASOS

GERCO Goya muy comercial, 85 metros, salida emergencia, renta 950 euros (158.067 Pta s), ideal tienda niños, zapatería, regalos, etc., traspaso 120.202 € (21.000.000 Ptas.) 915751570.

GERCO Prosperidad, 405 metros, inmejorable zona, excelente local, muy comercial, renta 2.000 euros mensuales aprox, 228.350 € (37.994.243 Ptas.) 915751570.

GERCO Salamanca, muy comercial, 160 metros, restaurante- cafetería, instalado, 195.329 €. (32.500.000 Ptas) 915751570.

GERCO Ciudal Lineal- Vicálvaro, 90 metros, academia, posibilidad otras actividades, renta 900 Euros (149.747 Ptas) traspaso 31.000 € (5.157.966 Ptas) 915751570.

GERCO Alcalá de Henares, junto Plaza Cervantes, 250 metros, negocio funcionando, excelente clientela, renta 1000 Euros más IVA (166.386 Ptas), traspaso 120.000 € (19.966.320 Ptas) 915751570.

GERCO Rios Rosas, estupenda cervecería funcionando, 84 metros, licencias, buena clientela, zona muy comercial, renta 1502 Euros (250.000 Ptas) traspaso 102.000 € (16.971.372 Ptas). 915751570.

GERCO Peñagrande, cafetería- restaurante, 175 metros, 3 servicios, calefacción, aire acondicionado, renta 1503 Euros (250.000 Ptas), traspaso 72.000 € (11.979.792 Ptas) 915751570

GERCO Carabanchel, 85 metros en planta calle, escaparate, buena ubicación, renta 639 euros (106.321 Ptas), traspaso 16.000 € (2.662.176 Ptas) 915751570.

GERCO. Salamanca, 150 metros, alta costura, muy comercial. 1.552 euros más IVA. (258.231ptas.). Traspaso 218.000 €. (36.272.148 ptas.). 915751570.

GERCO. Manzanares, 600 metros, fachada 4,5 metros, instalado, chapa y pintura, bien comunicado. 300.506 €. 50.000.000 ptas. 915751570.

GERCO. Las Rozas, 70 metros, venta de prensa, videoclub automático, funcionando, renta 1.100 euros más IVA (56.000 ptas), traspaso 52.000 €. (8.652.072 ptas) 915751570.

GERCO. Atienza, Guadalajara, traspaso restaurante, 204 metros, 99.167 €. 16.500.000 ptas. 915751570.

GERCO Avenida de la Albufera, local funcionando, en zona muy comercial, renta 350 euros (58.253 ptas). más IVA, traspaso 133.000 €. (22.129.338 ptas). 915751570.

GERCO. Austrias, local traspaso, 240 metros, zona privilegiada, 315.000 €. 52.411.590 ptas. 915751570.

GERCO. Chamberí, bar- restaurante, funcionando, licencias, terraza, salida de humos, precioso, en esquinazo, renta 5.050 más IVA 840.249 ptas., traspaso 79.000 €. 13.144.494 ptas. 915751570.

GERCO. Alonso Martínez, traspaso local, 153 metros, licencia bar de copas, funcionando, totalmente instalado. 200.800 €. 33.410.308 ptas. 915751570.

GERCO. Austrias. Local traspaso, restaurante, 2 plantas, terraza, 181 metros. 320.000 €. (53.243.520 ptas) 915751570.

GERCO. Prosperidad. Próximo Diego de León, 200 metros, restaurante funcionando, aforo 90 personas, licencias, salida de humos. 160.000 €. (26.621.760 ptas) Renta 4.025 euros. 915751570.

GERCO. Centro- Chueca. Traspaso. 105 metros, traspaso, bar de copas, licencia, funcionando, buenísima situación, clientela selecta. 180.000 €. (29.949.480 ptas) 915751570.

GERCO. Nacional VI, Villanueva de la Cañada. Local traspasol, totalmente instalado, funcionando, 186 metros más terraza, precioso, buena situación, franquiciable. 263.750 €. (43.884.307 ptas) 915751570.

GERCO. Nacional II- Coslada. Traspaso cafetería, restaurante totalmente instalado, funcionando, buena zona, terraza, parrilla de carbón. 120.000 €. (19.966.320 ptas) 915751570.

GERCO. Argüelles- Universidad, 250 metros más terraza, instalado, cualquier actividad. 69.000 €. 11.480.634 ptas. 915751570.

GERCO. Retiro-O'donnell, local 108 metros, 40 metros sótano, tienda regalos funcionando, único, renta mensual 400,39 euros aprox. 125.818 €. (20.934.390 ptas). 915751570.

GERCO. Chamberí, restaurante funcionando, 138 metros, renta 1.011.- euros (168.216 ptas.). Traspaso 168.283 € (28.000.000.- ptas) 915751570

GERCO. Sigüenza, local traspaso, zona céntrica, muy comercial, renta 700 euros, 116.470 ptas., traspaso 29.808 €. 4.959.634 ptas. 915751570.

GERCO. Castellana, bar de copas, totalmente equipado, acreditado y sin sanciones, oportunidad. 98.000 €. 16.305.828 ptas. 915751570.

GERCO. Ciudad Lineal, local traspaso, 34 metros, funcionando con clientela fija, recién reformado, 36.000 €. 6.000.000 ptas. Renta 600 euros más IVA. 915751570.

GERCO. Prosperidad, traspaso local, 83 metros, instalado, imprenta con licencia, buena zona. 100.000 €. 16.638.800 ptas. 915751570.

GERCO. Argüelles, local traspaso, 78 metros, funcionando, buenísima situación, renta 449 euros, traspaso 66.000 €. 10.981.476 ptas. 915751570.

GERCO. Argüelles- Paseo Rosales, local traspaso, 60 metros, bar de copas, totalmente instalado, funcionando, magnífica situación. 71.000 €. 11.813.406 ptas. 915751570.

GERCO. Salamanca, 150 metros, local traspaso, en magnífica zona, muy comercial, tienda academia belleza, 72.000 €. (11.979.792 ptas.) 915751550.

GERCO. Salamanca, próximo a Goya, 50 metros, funcionando, excelente zona, traspaso, 26.000 €. (4.326.036 ptas.) renta 800 euros más IVA (154.406 ptas.) 915751550.

GERCO. La Latina- Plaza del Humilladero, restaurante funcionando, totalmente reformado, decoración de diseño, salida de humos, máximo rendimiento, traspaso 298.000 €. 49.583.028 ptas. Renta 4.020 euros 668.872 ptas. 915751570.

GERCO. Nacional I- San Sebastián de los Reyes, traspaso, restaurante, totalmente montado en polígono 345 metros, bien comunicado. 367.500 €. 61.146.855 ptas. 915751570.

GERCO. Embajadores, traspaso negocio, en pleno funcionamiento, zona muy comercial, excelente situación. 42.000 €. 6.988.212 ptas. 915751570.

GERCO. Ciudad Lineal, local traspaso, bar cafetería funcionando, 100 metros, buena situación, cerca de Hermanos García Noblejas, 132.000 € (21.962.952.- ptas) 915751570

GERCO. Prosperidad, C/ Cartagena local traspaso, 2 escaparates, 70 metros, 81.000 € (13.477.266.-ptas) 915751570

GERCO. Chamberí, local traspaso, muy bien situado, funcionando, gran escaparate, 2 entradas, 49.000 € (8.152.914.- ptas) 915751570

GERCO Paseo de Extremadura- Puerta del Ángel, local traspaso, 60 metros, en planta, 10 metros fachada. 36.000 €. 6.000.000 ptas. 915751570.

GERCO Hortaleza, traspaso local, 50 metros, junto centro comercial, 2 escaparates, instalado, renta antigua 280 euros 46.588 ptas más contrato indefinido, traspaso 36.000 €. 5.989.896 ptas. 915751570.

LAS ROZAS, Camilo José Cela, se traspasa local de esquina de 40 m2, en la mejor zona del Parque Empresarial, muy comercial. 916404109. www.urbenorte.com

208
VERANEOS

● ANUNCIOS
EN ESTA SECCIÓN. "DEBOD". 915423392.

● BENIDORM.
APARTAMENTO 65M 2 CON TERRAZA. 2 HABITACIONES DOBLES + 1 SOFÁ CAMA (MÁXIMO 5 PERSONAS), COCINA AMERICANA, 1 CUARTO DE BAÑO. COMPLETAMENTE AMUEBLADO. AIRE ACONDICIONADO. PISCINA, PISTA DE TENIS, PARQUE INFANTIL. BUENAS VISTAS. A 4 MINUTOS ANADANDO DE LA PLAYA. SITUADO EN LA CALA DE FINESTRAT. 685620454.

ESTEPONA - San Pedro. Apartamentos equipadísimos, corta temporada, fines de semana, piscina y pádel. 952893980

SOTOGRANDE - Manilva. Apartamentos equipados a estrenar. Agosto. 2 piscinas / climatizada. 952893980

ALQUILO apartamento amueblado, garaje, piscina, tenis, 5 min. playa. Castro Urdiales, Cantabria. 945220863. 648611042.

MARBELLA, Elviria. Chalet muy independiente, magnífica parcela, piscina, 3 dormitorios, muy buen amueblamiento, junto golf. Veraneo 6.500 €./ mes. También venta. 670060237.

COMPRA INMOBILIARIA

301
PISOS

COMPRAMOS pisos, solares, edificios con/sin inquilinos, proindivisos, herencias, casas bajas. Pagamos contado. 913605536///628056685

COMPRAMOS casas vacías, ocupadas, proindivisos, herencias. 915750412.

AGENCIA CASTELLANA. Para vender su piso, local u oficina en Zona norte. 618388046.

COMPRAMOS viviendas, locales, casas bajas y edificios. Oferta económica en 48 horas. No importa estado ni situación jurídica. Seriedad, experiencia, profesionalidad y discrepción. 915171804 ó 605931212

306
LOCALES Y NAVES

COMPRA de solares y casas bajas en Madrid Capital y su Comunidad. Grupo España Antasa S.A. 915435561.

● SE
COMPRAN NAVES, EDIFICIOS Y LOCALES. INVERSIÓN MÍNIMA: 10.000.000 €. 636994448.

308
SOLARES

COMPRAMOS terrenos y solares en aportación, experiencia, solvencia y seriedad. Comunidad de Madrid. 661208246.

HOGAR

404
MUDANZAS

● MUDANZAS,
MACARIO. GUARDAMUEBLES, MUDANZAS, TRANSPORTE NACIONAL E INTERNACIONAL. PRESUPUESTOS SIN CROMPROMISO. EMBALAJE Y MONTAJES. PERSONAL ESPECIALIZADO. 913817911.

EL RINCÓN DE...

LAURA DOMÍNGUEZ

ACTRIZ. ES UNA DE LAS PROTAGONISTAS DE LA SERIE 'LA SEÑORA', QUE EMITE LA 1 DE TVE

DIANA ARRASTIA

De agente de Asuntos Internos sin escrúpulos en *Los hombres de Paco* a mujer fatalmente enamorada del marido de su hermana en *La señora* (La 1 de TVE). La trayectoria de Laura Domínguez se ha cubierto del dramatismo e intensidad propios de sus últimos personajes en televisión.

No en vano, la actriz desearía aligerar en el futuro con algo de comedia. Antes, fue policía en la serie *El Comisario*. Con este título comenzó todo. «Pasé de no haber hecho absolutamente nada y de estar trabajando de camarera después de acabar la escuela a un protagonista en una serie con Joaquín Climent y Tito Valverde, gente de la que aprendes muchísimo. Los realizadores fueron una delicia. Fue la primera vez que me dijeron 'si tú no ves a la cámara, la cámara no te ve a ti'. La base de lo poquito que puedo saber, televisivamente, la aprendí en *El Comisario*».

Ahora la actriz está inmersa en *La señora*, una serie histórica ambientada en la España de los años 20. «Mérito, lo tiene todo. Tienes que ver cómo trabaja a destajo el equipo de arte, que está haciendo una maravilla. La historia, aparte de que hay guiños históricos reales, te permite un juego poético que igual la época actual no puede permitirte, porque los *tempos* y las formas de expresarse son otros. Creo que las historias de amor universales siempre van a funcionar. *La señora* es un melodrama grande. Las grandes pasiones siempre atraen. Amores imposibles, personajes muy atormentados...».

Incomprendida

Laura Domínguez interpreta a Catalina de Castro, una mujer que suspira dolorosamente de amor por el marido de su hermana, hija ilegítima del marqués de Castro y su criada. «Me atrae y me espeluzna de ella lo mismo: hasta dónde es capaz de llegar por amor. Es una incomprendida, pero no mala persona».

La actriz toma aliento para afrontar este reto interpretativo en sus momentos de descanso, muchos de ellos transcurridos en su casa, que comparte con su pareja y sus dos perros. «Si no hay un parque cerca, no vale la casa, porque tengo dos perros. También necesito toda la luz del universo; y buena energía, y esta casa la tiene. Los perros son el mejor ejemplo».

La calidez del hogar se ha conseguido a través de la madera. «Ya en la forma de vida, a mi pareja y a mí nos gusta todo lo que tiene que ver con campo, con rústico, con tranquilidad, con verde. Y aunque la casa está en el centro de Madrid, buscamos la esencia rural en ella».

En una de las paredes del salón, un cartel de la película *Casablanca*. «Me gusta y además tiene que ver con nuestra profesión». Junto a la terraza cubierta, un piano, que toca su chico. Y es precisamente en ese espacio abierto a enormes ventanales, que antes fue una terraza, y con vistas privilegiadas a una tranquila plaza en la que reina la naturaleza, donde Laura Domínguez pasa la mayor parte del tiempo. Una anécdota: en esta casa vivió y murió Zuloaga. «Fue el 30 de octubre de 1945 y nosotros entramos a vivir aquí el 30 de octubre de 2006».

Laura Domínguez posa en su casa con sus perros. / REPORTAJE GRÁFICO: ÓSCAR MONZÓN

Una imagen de Los Beatles, una máquina de escribir antigua y un móvil de techo que avisa la llegada de visitantes, entre sus objetos favoritos.

EN CASA DE...

MICHAEL JACKSON. El cantante ha conseguido, de momento, quedarse con la más emblemática de sus residencias, Neverland, tras llegar a un acuerdo con la empresa Colony Capital, que ha adquirido la hipoteca de más de 15.000.000 euros que pesaba sobre el inmueble, evitando así su embargo por parte de la justicia. La propiedad, actualmente en desuso y aquejada de una evidente decadencia fruto de la falta de mantenimiento, contó en su día con un completo parque de atracciones y un zoológico con jirafas y orangutanes, entre otros animales. Desde 2005 Jackson no reside en el rancho, que tiene una extensión de 12 kilómetros cuadrados.

AMERICA FERRERA. La actriz ha pagado casi 1.000.000 euros por una casa ubicada en la exclusiva zona de Hollywood Hills, en Los Ángeles, informa *Real Estalker*. Construida en 1993, la vivienda dispone de 320 metros cuadrados, tres dormitorios, el mismo número de cuartos de baño, un elegante tocador para invitados, techos abovedados y un reluciente tejado nuevo, entre otras características. Es de destacar que las ventanas de la casa están equipadas con persianas dotadas de un mecanismo domótico capaz de regular la intensidad de la luz con el fin de mejorar la eficiencia energética del hogar. La mansión está ubicada en una parcela de más de 600 metros cuadrados.

TONY BLAIR. El ex primer ministro británico y su esposa, Cherie, han comprado una mansión de 1704 en la campiña inglesa por, aproximadamente, 5.000.000 euros, según ha revelado el rotativo *Mail on Sunday*. El periódico británico añade que la vivienda, protegida por su valor patrimonial, está situada en un bello paraje cerca de Londres. Con siete habitaciones y lujosas estancias, la mansión, conocida como South Pavilion, se añade a las otras cinco residencias que también son propiedad de la pareja. Según *Mail on Sunday*, la anterior dueña de la casa ofreció el inmueble a los Blair antes de sacarlo al mercado.

COOPERATIVA DE VIVIENDAS NUEVAS
DE BAJO COSTE
sunsale
FINANCIADAS CON EL PLAN JOVEN DE LA COMUNIDAD DE MADRID
SIN ENTRADA Y DESDE
761 EUROS AL MES
EN ARGANDA DEL REY
CON EL METRO EN LA PUERTA
• CON PISCINA, PLAZA DE GARAJE Y TRASTERO •
PREINSCRIPCIONES LLAMANDO AL TELEFONO 91 522 51 89

PROFESIONALES

La negativa del Gobierno no frena las peticiones del sector

LA APCE LAMENTA LA FALTA DE «AVANCES» DE UN EJECUTIVO QUE IMITA LA POLÍTICA NO INTERVENCIONISTA DE REINO UNIDO ANTE EL REAJUSTE FRENTE A LAS MEDIDAS DIRECTAS DE EEUU

J. B. MONTAÑES / M. MARTÍNEZ GARCÍA

Hasta el momento no se han atendido sus demandas, pero la negativa del Gobierno a tomar medidas para incentivar las ventas de vivienda no les impedirá seguir insistiendo. El presidente de la Asociación de Promotores Constructores de España (APCE), Guillermo Chicote, no ocultó su desencanto nada más terminar la reunión que mantuvo el miércoles con la ministra de Vivienda, Beatriz Corredor. Porque no parece que la Administración esté por la labor de «impedir artificialmente el necesario ajuste de la construcción», como manifestó hace unos días el ministro de Economía, Pedro Solbes. Una reacción a la que se sumó Corredor poco después y que una nota del Ministerio reiteró –a falta de declaraciones de su titular– tras el encuentro con los representantes de la APCE.

La ministra no sólo confirmó a Chicote que el grifo de los fondos públicos está cerrado para el sector, sino que aseguró no compartir su diagnóstico y, en consecuencia, disentir sobre la receta a prescribir. Un tratamiento que, a su juicio, se circunscribe a cinco áreas: la rehabilitación, la promoción de VPO, el fomento del alquiler, la movilización de suelo público y la agilización de trámites urbanísticos. A concretarlas se encaminan los contactos con los agentes implicados en el panorama inmobiliario nacional que Corredor tiene en su agenda. Es decir, una estrategia a años luz de las medidas planteadas por la APCE, que reclama un «plan de choque» sin pérdida de tiempo para paliar las consecuencias del parón inmobiliario.

El secretario general de la APCE, Martí; el presidente, Chicote; y la ministra Corredor el miércoles. / CHEMA TEJEDA

De ahí que Chicote saliera de la cita con la sensación de no haber avanzado y no lograr transmitir el «convencimiento» de sus asociados de que es imprescindible reaccionar a un «grave problema» que exige ayudas a la compra de casas dirigidas a los particulares. Y es que, como se encargó de recalcar, la patronal no solicita ayudas a las empresas, sino que espera que el Gobierno ponga el acento en los consumidores con actuaciones que permitan flexibilizar la tensión crediticia, además de medidas fiscales. Pero, aunque en este punto pudiera haber cierta coincidencia –«los presupuestos públicos están destinados a facilitar y garantizar el acceso a una vivienda digna a los ciudadadanos con dificultades», afirman desde el Ministerio– las posturas están bastante alejadas. De hecho, su próxima reunión, a la espera de que su interlocutor en Economía –el secretario de Estado, David Vegara– responda a las inquietudes que le transmitieron hace un mes, será en el Ministerio de Trabajo, para tratar el grave problema de desempleo que viene. SIGUE EN PÁGINA / 3

SECTORES

Murcia aprueba calificar vivienda libre como protegida

El Gobierno de la región de Murcia ha aprobado una reforma que incluye, entre otras medidas, calificar una vivienda libre como protegida. De este modo, la administración autonómica adecúa su texto a la normativa ministerial, tras la actualización llevada a cabo hace unos meses por parte del anterior equipo. Los promotores de la región recogen la iniciativa con optimismo, señalando que no es una solución universal para el *stock* de viviendas que actualmente posee el mercado residencial, ya que no todas las casas podrán acogerse a dicha medida, ni todo comprador pretende esta tipología. A la región de Murcia se le pueden unir próximamente las de Aragón y Andalucía, que incluyen en sus reformas regionales este cambio en la calificación. PÁGINA / 4

PROTEGIDA

El Ayuntamiento de Madrid apuesta por la VPO de alquiler

El coordinador general de Vivienda del Ayuntamiento de Madrid, Juan José de Gracia, anunció un cambio en la estrategia de desarrollo de vivienda de protección pública, orientada hacia el alquiler. En el marco del II ciclo de conferencias del Observatorio Municipal de Vivienda, el coordinador cifró en 4.000 las viviendas de VPO en venta y en 8.000 los inmuebles en arrendamiento que su Gobierno promoverá en esta vigente legislatura, invirtiendo la fórmula hasta ahora establecida. Esta iniciativa pretende cambiar la demanda, que sitúa en un 85% la preferencia de compra frente al alquiler. Asimismo, De Gracia alabó la implantación del sector privado en el desarrollo de vivienda protegida y anunció la salida de una importante cantidad de suelo en la capital. PÁGINA / 4

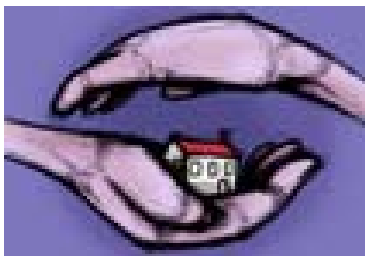

TRIBUNA

La disponibilidad de suelo, clave para impulsar la VPO

ESTRATEGIA. La apuesta de la Administración por la vivienda protegida trae aparejada la necesidad de tomar medidas que favorezcan la consecución de este fin. El presidente del Consejo Académico de Vivienda del IPE, Antonio Portillo, reclama ayudas a los propietarios de suelo y determinados incrementos de edificabilidad para que el objetivo se convierta en una realidad. / 2

BOLSA

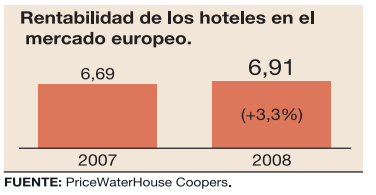

FUENTE: PriceWaterHouse Coopers.

INVERSIÓN. Según el informe *Tendencias del Mercado Inmobiliario en Europa 2008* de PriceWaterHouse Coopers, la rentabilidad media de las inversiones en el segmento hotelero europeo crecerá este año un 3,3% con respecto a 2007.

EMPRESAS

DUPROCOM. La compañía centra su actividad en el desarrollo de grandes centros comerciales en todo el territorio nacional. / 6

HATO VERDE GOLF. La firma catalana se lanza al mercado de oficinas con un proyecto de 18.000 metros cuadrados en Zaragoza. / 7

ENTREVISTA

«Nuestra filosofía es la edificación sostenible»

EMILIO VÁZQUEZ. El subdirector general de Planificación de Iberdrola Inmobiliaria explica cómo imprimen el sello de sostenibilidad de la compañía, a través de la edificación comprometida en sus promociones residenciales, otorgando igual de peso a los desarrollos terciarios. / 7

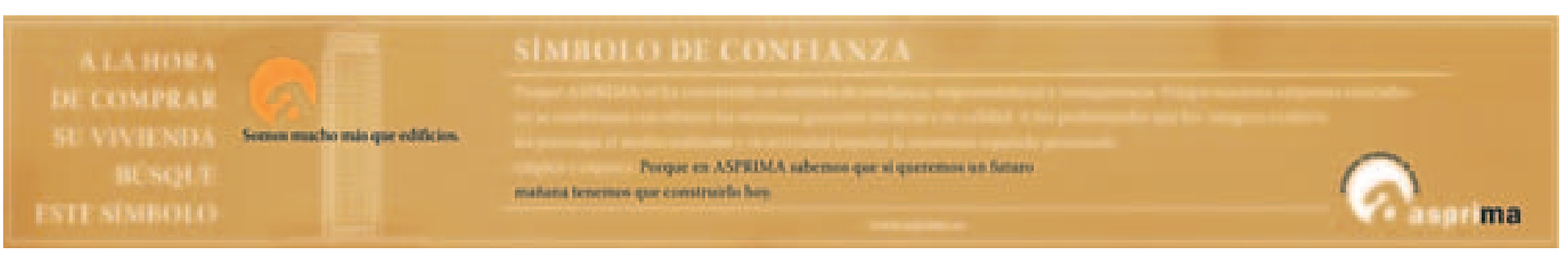

AGENDA

8/14

►JUEVES

Conecta se traslada a Cristalia

La compañía Conecta ha decidido ubicar su sede corporativa en la tercera planta del edificio II del Parque Empresarial Cristalia. La nueva oficina cuenta con una superficie de 1.444 m² y su usufructo será a través de una operación de arrendamiento, asesorada por Exa Asesores Inmobiliarios.

Gestesa, en Guadalajara

La promotora y constructora Gestesa ha presentado en la Exposición de Comercio, Industria y Turismo de Guadalajara sus últimos productos y modalidades de financiación entre las que se incluyen la Tarifa Plana o el Plan Espacio Abierto, además de sus promociones de VPO.

► LUNES

120.000 m² logísticos en Sevilla

El proyecto ZAL Palmas Altas del Puerto de Sevilla ha comenzado a comercializarse a través de la consultora King Sturge. Se trata de un plan que sacará al mercado 120.000 metros cuadrados de superficie logística y que contará con una inversión de 93 millones de euros, aproximadamente, durante los dos próximos años.

Venta de división inmobiliaria

El grupo inmobiliario Goodman ha traspasado su división de inversión inmobiliaria GPI al fondo de capital riesgo Aberdeen Asset Management. La operación se cerró por 139 millones de euros e incluye inversiones individuales y fondos en activos en varios mercados internacionales. De esta manera, con la venta de GPI culmina el proceso de revisión de las opciones estratégicas, iniciado a finales del pasado año.

Se vende el Bora Bora Lagoon

La cadena hotelera Orient-Express Hotels ha decidido vender el hotel Bora Bora Lagoon Resort. El complejo cuenta con 77 habitaciones en forma de villas residenciales y el proceso residencial ha sido encargado a la sección hotelera de la consultora Jones Lang LaSalle. Además de la gestión del hotel, en la transacción se incluye la marca del mismo.

Avantis inaugura una residencia

Grupo Avantis (en la imagen, su director general, Javier Pizarro) ha abierto un centro de mayores en Alcobendas, desarrollado a través de su marca Artevida. La residencia cuenta con una inversión de más de 11 millones de euros y dispone de 180 plazas. Con esta inauguración, la compañía cuenta ya con 14 centros en España, 11 en funcionamiento y tres en construcción.

►MARTES

Parque Empresarial en Cabanillas

El alcalde de Cabanillas del Campo (Guadalajara) y el presidente de Hercesa, Juan José Cercadillo (en la foto), han asistido a la colocación de la primera piedra de la urbanización del Parque Empresarial Hercesa-Cabanillas. La urbanización está prevista que finalice a lo largo del tercer trimestre de 2009.

Sonae: 22,9 millones de beneficio

La promotora de centros comerciales Sonae Sierra ha conseguido un beneficio neto de 22,9 millones de euros en el primer trimestre del año. Dicha cifra supone un incremento del 20% con respecto a 2007. Además, la compañía ha obtenido un margen neto operativo de 47,6 millones de euros en el mismo periodo.

HHR Euro CV compra un hotel

La *joint venture* HHR Euro CV ha adquirido el hotel Crowne Plaza Amsterdam City Centre por 72 millones de euros, en cuya operación ha sido asesorado por Jones Lang LaSalle. Los nuevos propietarios han anunciado un plan de renovación, con un presupuesto de 17 millones de euros.

►MIÉRCOLES

Nuevo servicio en Valencia

La compañía Primer Grupo presentó su *Multiple Listing Service Comunidad Valenciana* en la Fundación Universidad-Empresa de dicha localidad. Al acto acudieron su gerente y consejeros delegados.

NOMBRAMIENTOS / CONVOCATORIA / PREMIOS

►NOMBRAMIENTOS

Cristina Thomas

El Consejo de Ministros anunció el nombramiento de Cristina Thomas Hernández como nueva secretaria General Técnica del Ministerio de Vivienda. Thomas es licenciada en Derecho y pertenece a los Cuerpos Superiores de Administradores Civiles del Estado y de Sistemas de Tecnologías de la Información.

Jeremy Helsby

La consultora internacional Savills ha nombrado a Jeremy Helbsy, nuevo director general del grupo. Helbsy ostentaba hasta el momento el cargo de director comercial de Reino Unido y Europa continental. El nuevo ejecutivo sustituye a Aubrey Adams, que presentó su dimisión el pasado 7 de mayo, tras la reunión anual celebrada en Londres.

► CONVOCATORIA

Salón Inmobiliario de Aragón

Desde el pasado jueves hasta el domingo 18, tiene lugar el Salón Inmobiliario de la capital aragonesa. Participarán entre otras, la promotora Alcalá 120 con la promoción residencial *BuenaVista*.

SEIN08

IFEMA y Sein han renovado el acuerdo para la puesta en marcha de la tercera edición del Salón de los Espacios Empresariales, Industriales, Comerciales y Logísticos (SEIN08), que tendrá lugar en las instalaciones de la Feria de Madrid durante los días 21 y 23 de mayo.

► PREMIOS

Cátedra Telefónica

El proyecto Mertra ha sido galardonado con el primer premio del Concurso Las Nuevas Tecnologías y la Gestión Eficiente del Agua, organizado por la Cátedra Telefónica de la Universidad de Zaragoza. La entrega de esta edición a los mejores proyectos de I+D en «gestión eficiente del agua» tuvo lugar en la facultad de Ciencias Económicas de dicha universidad.

La necesidad de disponer de más suelo para VPO

ANTONIO PORTILLO

El anterior y el actual Gobierno han apostado, a nivel de discurso político, por incrementar la promoción de viviendas protegidas. Pero hasta ahora ese discurso político en modo alguno ha venido acompañado de medidas concretas que favorezcan eficazmente la consecución de dicho objetivo. Esta vez sólo una bonificación fiscal para la rehabilitación y las imprescindibles medidas para posibilitar la financiación concertada con las entidades financieras: ¡Hasta ahí podríamos llegar! Si se pretende incrementar la promoción de viviendas protegidas, es imprescindible disponer de suelo que por coste admita dicho tipo de vivienda. Tenemos un exceso de suelo destinado a vivienda libre, al tiempo que un importante defecto para vivienda protegida.

Como quiera que, rompiendo los más elementales criterios de sostenibilidad, se ha clasificado y calificado suelo en demasía en nuestras ciudades, manteniendo un trasnochado y falso criterio *progre* de atribuirle al suelo bajas densidades, no parece razonable crear nuevo suelo que permita hacer vivienda protegida, puesto que además de hacer más insostenibles nuestras ciudades, tardaríamos mucho tiempo en colocar en el mercado dichas viviendas.

> Un plan de etapas debería determinar de manera obligatoria los plazos para la promoción de las casas

Sería por tanto una buena, por no decir imprescindible, estrategia para arbitrar mecanismos desde las Administraciones con el fin de ayudar a minimizar la repercusión de costes por precio y urbanización en los suelos calificados y vacantes aún, para poder destinarlos, al menos en un porcentaje significativo, a la promoción de VPO o asequible por precio.

¿Cómo? Combinando dos líneas de acción: Ayudas económicas directas a los propietarios de suelo e incrementos de edificabilidad en aquellos casos que por defecto (la mayoría) lo admitan, con mecanismos normativos que obliguen a calificar dichos suelos y/o a destinar los excesos de aprovechamiento para vivienda protegida, incluyendo además un plan de etapas que determine, de forma obligatoria igualmente, los plazos temporales para la promoción de dichas viviendas. Simplemente la calificación urbanística del suelo para VPO y la vinculación de las ayudas a la calificación definitiva de las viviendas bastarían. En este momento de casi paralización de la actividad, hay que incentivar más directamente la productividad que el consumo. Desviar parte de las ayudas que se dan a la «persona» hacia el «ladrillo» ya ha sido experimentado en crisis anteriores con éxito, y es lo que hay que hacer ahora.

Pero como nos enfrentamos a la peor crisis del sector en la historia reciente española, será necesario no sólo ese desvío sino además un incremento de inversión pública, al tiempo que unos cambios normativos, que permitan mayores intensidades de edificación en los suelos urbanos y urbanizables, concentrando la edificación con menor consumo de suelo para conformar nuevas ciudades más sostenibles, al tiempo que destinar dichos incrementos a la promoción de VPO, y así hacerla viable económicamente y rentable socialmente.

Antonio Portillo es presidente del Consejo Académico de Vivienda de IPE.

Insolvencias y adquisiciones en el mercado inmobiliario

JOSÉ MARÍA ÁLVAREZ ARJONA

Después de una época de vacas gordas y operaciones corporativas, llega la sequía adquisitiva. Parece imposible que el escenario haya cambiado tanto. La falta de liquidez del sistema financiero y otros factores han provocado el reventón del mercado inmobiliario, pero no solo condicionamientos económicos han producido esta situación, otros, totalmente evitables, como las modificaciones de la Ley del Suelo, han agravado sus consecuencias.

No parece que se pueda resolver este cuadro con un puñado de compras que redimensionen a algunos de los actores. Una adquisición en época de crisis puede ser una oportunidad para el comprador y una solución para el vendedor, el problema debe estar en acordar un precio que no solo debe satisfacer al vendedor, sino a la banca acreedora titular de hipotecas sobre los inmuebles.

> El precio no solo debe satisfacer al vendedor, sino a la banca acreedora y titular de hipotecas

No debemos juzgar todo el sector inmobiliario por igual. En realidad, la verdadera crisis afecta al residencial. Los edificios de oficinas, centros comerciales, hoteles, etcétera. tienen una salud de hierro y hay una actividad de adquisiciones sobre ellos normal; de hecho las inmobiliarias, que tienen estas joyas, obtienen liquidez de esas ventas ante la dificultad de obtenerla del sistema financiero.

Esta crisis debe producir un reajuste y la lógica del sistema dice que los peces más gordos, los que tienen liquidez, pueden aprovechar para comerse a los más débiles. Este tipo de operación es esperable. No creo, en cambio, que dentro de las operaciones de adquisición, el capital riesgo juegue un papel relevante, primero por las limitaciones legales para invertir en este sector que tienen las entidades de capital riesgo residentes en España, y, segundo, porque la falta de financiación es básica en este sector. Esto reducirá el número de operaciones y es de esperar que estas entidades de inversión se centren en adquisiciones de negocios no cíclicos. Las razones que están llevando a las inmobiliarias a la presentación de concursos no son, pienso, reflejo de la quiebra de las mismas, sino de la Ley Concursal y de su régimen de responsabilidad de administradores.

El Consejo de Administración que retrasa la presentación del concurso, consciente de la situación de iliquidez, puede estar arriesgando el patrimonio personal de sus consejeros. La Ley Concursal permite operaciones de reestructuración dentro de la negociación del convenio o incluso durante la liquidación. Quiero creer que nuestro Estado tiene la madurez y la sofisticación suficiente para absorber estas situaciones y que las empresas inmobiliarias sabrán utilizar las herramientas que el sistema legal pone a su disposición.

José María Álvarez Arjona es socio de Gómez-Acebo & Pombo.

EDITA: UNIDAD EDITORIAL S.A. **PRESIDENTA:** CARMEN IGLESIAS. **DIRECTOR:** PEDRO J. RAMÍREZ. **CONSEJERO DELEGADO:** ANTONIO FERNÁNDEZ-GALIANO. **DIRECTOR GENERAL DE PUBLICIDAD:** ALEJANDRO DE VICENTE. **VICEDIRECTOR:** MIGUEL ÁNGEL MELLADO.
Jefe de Sección: Luis Martín de Ciria. **Director de Arte:** Carmelo G. Caderot. **Redacción:** Rocío Ruiz, María Martínez, Jorge B. Montañés. **Redactor Jefe de Diseño:** Manuel de Miguel. **Maquetación:** Miguel Arzoz. **Directora de Área Publicidad Madrid:** Mar de Vicente. **Director de Producto:** Marcos de la Fuente.

DIÁLOGO

Preocupación del sector ante la negativa del Gobierno a influir en el ajuste inmobiliario

EN EUROPA DESTACA LA FALTA DE INTERVENCIONISMO MIENTRAS EEUU TOMA MEDIDAS PARA INTENTAR REFLOTAR SU MERCADO

VIENE DE LA PÁGINA 1 / El estupor de los promotores se debe a que, según su interpretación de la situación, desentenderse del problema puede agravar las dificultades que se avecinan, con una desaceleración económica más rápida de lo inicialmente prevista que puede elevar la tasa de paro a niveles nada deseables. «Se verá en mayo y junio, cuando se acaben viviendas que se están construyendo y no se inicien otras», indicó Chicote, máxime teniendo en cuenta que la VPO que se pretende impulsar «requiere preparar suelo, proyectos y obtener licencias» –es decir, tiempo– antes de ejecutar la obra.

La venta del *stock* se concretaría en una nueva categoría de vivienda, un híbrido entre la libre y la de protección oficial concertada que se ofertaría al comprador al 5,09% de interés durante cinco años y con financiación del diferencial por parte del Estado si sube el dinero. Sin retraer, eso sí, financiación de los desarrollos de VPO, aunque se trataría de catalogar así a las ya existentes para darlas salida, de ahí que la vivienda público-privada que propone Castilla-La Mancha para casas de nueva construcción sea *sólo* bienvenida por la APCE. «No incide en el problema de liquidar el *stock* existente», condición fundamental para que las compañías inviertan en otras promociones, expresó Chicote. Los promotores no cejarán en alertar sobre las consecuencias de no tomar medidas, tesis en la que se sienten avalados por expertos e incluso responsables políticos. Y mientras tanto, ¿qué ocurre en otros países que viven similares dificultades inmobiliarias? *Profesionales* SU VIVIENDA explica la situación de otros mercados con dificultades y la intervención de sus gobiernos.

Carteles de viviendas a la venta en un barrio residencial de Londres. / AP

Y antes de este cambio de ciclo... ¿qué?

¿Se parecen los ajustes entre sí? Desde principios de los 90 –cuando se produjo la última desaceleración en el mercado inmobiliario– hasta hoy muchas cosas han cambiado, empezando por la progresiva importancia que ha adquirido el sector inmobiliario en el PIB nacional. Pero quizá sea más significativa la entrada de España en la zona euro, que ha recortado las herramientas de las que dispone el Gobierno para alentar a la demanda latente.

La política monetaria, que según la APCE es la que mejores resultados puede ofrecer si se decidiera actuar, está en manos de la UE. Pero, descartada ésta, a Solbes le quedarían otras cartas por jugar: el gasto público y la tributación. No en vano la desgravación por la compra de vivienda habitual está fijada, desde 1998, en 9.000 euros.

Chicote aludió el pasado miércoles a las ayudas a los compradores que se arbitraron hace varios lustros. Entonces, los intereses estaban por las nubes aunque, reconoció, el volumen de hipotecas era mucho menor del que existe en la actualidad.

La actuación sobre los tipos es hoy inviable –decide Europa– aunque el riesgo de subida de la inflación en un momento en que supera las previsiones ni siquiera la hace recomendable, señalan algunos expertos, como el consejero director general de Jones Lang LaSalle, Pedro de Churruca. El veterano analista indica que la «situación psicológica» del comprador y la falta de liquidez del inversor que se detecta ahora no tienen parangón con otras desaceleraciones.

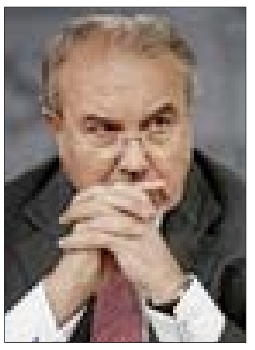
Pedro Solbes. / KIKE PARA

El objetivo de hacer menos traumático y más corto el ajuste pasa, en su opinión, por dar confianza a los consumidores con información sobre el *stock* de viviendas. «Habría que crear un observatorio que obtuviera datos reales», apunta.

Chicote cree que en los próximos meses se detectará un aumento significativo del paro

Para los promotores es vital liquidar el 'stock' existente para invertir en otras promociones

► Reino Unido

Es posiblemente el mercado europeo con una coyuntura más parecida a la española. El problema de liquidez y la parálisis del residencial están en auge y el Gobierno no parece que vaya a tomar medidas para afrontar el reajuste. El problema más grave lo tienen los bancos y las agencias inmobiliarias. Los primeros no se fían unos de otros y apenas conceden hipotecas. Para remediarlo el Banco de Inglaterra ha ideado un plan para cambiar activos hipotecarios por bonos del Estado que tiene como fin restaurar la confianza de los mercados.

Cuando Gordon Brown llegó a Downing Street la vivienda se convirtió en una de las referencias de su proyecto de Gobierno. El primer ministro avanzó un plan para construir antes de 2020 cerca de tres millones de viviendas. El proyecto fue muy bien acogido por los promotores, además se entendía que parte de esta producción incluiría viviendas sociales, si bien no había nada concreto. Algunas de las casas propuestas por el Gobierno se construirían en las llamadas ecociudades, urbanizaciones ecológicas de nuevo cuño con excelencia medioambiental, reciclaje absoluto y una huella de carbono nula. Hasta aquí los propósitos de Brown al inicio de su mandato. Se trataba de un caramelo para los constructores y promotores, pero no sólo eso, en realidad el meollo había que buscarlo en la necesidad de contactar con el huidizo y conservador electorado del sur de Inglaterra, donde los pisos habían subido más que en ninguna parte.

Todo ha cambiado a raíz de la crisis de los mercados de agosto. Antes, el Gobierno inglés se enfrentaba a la subida descontrolada de los precios de la vivienda, mientras que ahora los precios están cayendo, haciendo trizas los ahorros de cientos de miles de ciudadanos. En esta tesitura, el Gobierno está replanteándose su macroplan de construcción de viviendas. A pesar de todo, los promotores no parecen los más perjudicados, porque en el sur faltan casas y se construirán, se retrase o no el proyecto por los problemas económicos. El reciente desliz de Carolina Flint, ministra de Vivienda, refleja la situación de desconcierto en Reino Unido: «Los promotores predicen que el despolome seguirá. Es imposible predecir hasta dónde continuarán cayendo los precios», comentó.

El Gobierno británico no ha anunciado ninguna medida para reflotar el negocio inmobiliario. La tesis oficial es que se trata de un sano reajuste del mercado, en un sector donde proliferaron empresas oportunistas durante las vacas gordas y donde muy pronto el negocio volverá a estar en manos de las empresas más profesionales. El sector británico sí que ha demandado cierto intervencionismo. Persimmon, la empresa constructora de residencial más grande del país ha pedido al Ejecutivo de Brown que exima a los nuevos compradores del impuesto de timbres (que supone el 1% de la compra), siempre que la transacción no sobrepase los 305.000 euros.

► EEUU

El gigante económico mundial ha sido el desencadenante de la crisis internacional. Las diferencias de este mercado con el español son enormes, si bien una crisis en Estados Unidos afecta a todo el mundo. La posibilidad de que su economía entre en recesión y los costes financieros y sociales del gran incremento de la morosidad derivada de las crisis de las *subprime* han obligado a la Administración a tomar iniciativas intervencionistas. Recientemente la Reserva Federal instó al Congreso a tomar medidas adicionales dada la ola de impagos y ejecuciones hipotecarias. Ya en febrero, el Gobierno estadounidense presentó un plan para congelar temporalmente las ejecuciones como cuerda salvavidas de bancos y particulares. Además presentó un proyecto de medidas fiscales para estimular el consumo.

► Portugal

El estancamiento en el mercado residencial en el país vecino es mucho más suave que en España, ya que no ha vivido recientemente un desarrollo de tales dimensiones y todavía muestra cierta capacidad de absorción. Para combatir el endurecimiento de la concesión de préstamos a particulares, el Gobierno luso ha decidido alargar los créditos bonificados al plazo de 50 años, cuando sólo estaban contemplados a plazos de 30 años. En julio, los portugueses podrán renegociar sus condiciones con los bancos. Esta parece la única medida directa. Según Pedro Seabra, presidente de CB Richard Ellis en Portugal, no hay necesidad de una mayor intervención estatal, «ya que la oferta no se ha disparado».

Los promotores, preocupados por la falta de liquidez internacional, ofrecen diferentes alternativas para combatir la desaceleración. En primer lugar, al igual que en España, apuestan por planes que fomenten la rehabilitación urbana, y, en segundo lugar, apuntan que el residencial de lujo todavía tiene mucho recorrido.

El Gobierno británico no tiene previsto tomar medidas directas para afrontar su reajuste

En EEUU la Reserva Federal ha instado al Congreso a impulsar iniciativas adicionales

Con información de **Eduardo Suárez** (Londres), **Julio Valdeón** (Nueva York) y **Virginia López** (Lisboa).

Bloques de viviendas en construcción, en Murcia. / JAVIER ADÁN

NORMATIVA

Murcia aprueba convertir vivienda libre en VPO

ES LA PRIMERA COMUNIDAD AUTÓNOMA QUE ADAPTA SU LEGISLACIÓN REGIONAL A LA MODIFICACIÓN DEL PLAN DE VIVIENDA DEL MINISTERIO

ROCÍO RUIZ

Desde el pasado viernes, el Gobierno de la Región de Murcia se ha convertido en el primer ejecutivo en adaptar su normativa regional a las modificaciones aprobadas en el Plan de Vivienda de 2005-2008. Se trata de la primera comunidad autónoma que incorpora la reforma del texto estatal a su propio texto. «Nuestra región ha sido muy ágil en este sentido y ahora mismo estamos a la espera de que se publique en el Boletín Oficial», explica Alejandro Zamora, secretario de la Asociación de Promotores de Vivienda de Murcia.

Una medida que, entre otras cosas, permitirá la calificación de vivienda libre en protegida, así como la adecuación de los precios máximos de venta y de renta de VPO, tras el incremento del precio básico nacional. «Con esta modificación se da respuesta a una reivindicación con doble sentido: por un lado, dar cumplimiento a esta posibilidad –vivienda libre convertida en protegida– y adaptar el precio del módulo de VPO», confirma Zamora.

Conversión

El decreto permite convertir un inmueble libre en protegido a través de dos modelos: calificando la vivienda de forma individual o la promoción completa. En el primer caso, para llevar a cabo dicha modificación el desarrollo deberá estar iniciado antes de la entrada en vigor de este decreto, que esté ya en construcción o cuya finalización date de un año. Si, por el contrario, se trata de la conversión de una promoción concreta, los inmuebles deberán cumplir los requisitos con los que se construye un desarrollo de estas características.

Con la modificación de las condiciones de las viviendas protegidas, se pretende favorecer la venta de inmuebles que, tras la pérdida de confianza del comprador y las dificultades financieras, se encuentran sin vender. «Con esta medida, se permitirá dar salida a las viviendas en *stock* que existen, aunque sólo podrán acogerse aquellas que cumplan los requisitos estipulados en el Plan de Vivienda», matiza Zamora.

En este sentido, a pesar de que los requisitos en materia de edificación sean similares a aquellos solicitados en vivienda libre, existen varios elementos que impiden la plena implantación de la medida para los inmuebles sin vender. «Convertir viviendas libres en construcción, en protegidas no es una opción válida para todas las casas, empezando con la limitación de los metros cuadrados útiles, la ubicación... En una zona céntrica, por ejemplo, un piso de VPO no sale rentable», asegura Manuel Marquina, gerente de la promotora murciana Marquina.

> Con la modificación, se pretende favorecer la venta de inmuebles que están en 'stock'

Al emplazamiento se une el rechazo por parte de los compradores inversionistas a este modelo residencial. «Pierden el factor de la disponibilidad y por eso rechazan la VPO», señala Marquina.

Conjuntamente a esta medida, el Consejo de Gobierno murciano modificó la valoración de las áreas geográficas en las que están encuadrados los municipios de la región. «Fue una propuesta del Gobierno autonómico y aprobada por el Ministerio», matiza Zamora. De este modo, los municipios de Murcia, Lorca y Cartagena quedan encuadrados en el tipo B, estipulado por el Ministerio de Vivienda, mientras que los municipios de Alcantarilla y Molina de Segura en el tipo C.

Próximas

A pesar de ser la pionera, son varias las comunidades autónomas que han anunciado esta misma adecuación de la normativa regional a la legislada a nivel estatal. En este sentido se ha pronunciado el presidente de la Junta de Andalucía, Manuel Chaves, quien se sumaría a la implantación de dicha reforma próximamente.

También el Gobierno de Aragón planea la salida pública del decreto de modificación del Plan de Vivienda Pública. Según fuentes oficiales, el texto incluiría la posibilidad de calificar viviendas libres como protegida, con ligeros cambios frente a la legislación murciana. «No será posible calificar viviendas aisladas como protegidas si una parte de la promoción se ha vendido como libre», anuncian.

Esta medida, aseguran, viene dada para impedir situaciones desiguales entre propietarios de un mismo desarrollo. «Esta situación, por una parte daría lugar a precios muy distintos de viviendas similares», argumentan. Es, sin embargo, «el régimen jurídico», que se deriva de la calificación de viviendas como protegidas, el factor que más influye para su rechazo ya que dicha denominación «afecta no no sólo a la vivienda, sino al conjunto de los elementos comunes», como garajes, trasteros y locales. Castilla-La Mancha también estudia la incorporación de dichas medidas en su normativa regional.

PROTEGIDA

El Ayuntamiento de Madrid aboga por la VPO en alquiler

ROCÍO RUIZ

El Ayuntamiento de Madrid anunció –a través del coordinador general de Vivienda, Juan José de Gracia– un cambio en la promoción de vivienda protegida que impulse el modelo de arrendamiento, acabando con el hasta ahora predominio de la VPO en propiedad. «Aunque en el marco mediterráneo prime la vivienda protegida en propiedad, no vamos a renunciar al alquiler», aseguró de Gracia en el marco del segundo ciclo de conferencias del Observatorio Municipal de Vivienda.

De esta forma, el coordinador general explicó las bases sobre las que se desarrollará la vivienda protegida en la capital en la presente legislatura, cuya actividad se cifra en 4.000 casas en régimen de venta y 8.000 en arrendamiento. «Queremos que dos de cada tres de nuestras viviendas sean en alquiler», aseguró. Dicha iniciativa pretende transformar la tendencia entre la mayoría –un 85%– de los demandantes madrileños, que solicitan un piso en propiedad. Dentro de este cupo, se sitúan las viviendas destinadas a menores de 30 años, con una duración del contrato de cinco años y las viviendas de alquiler con opción a compra. Asimismo, de Gracia señaló que el sistema de adjudicación de dichos inmuebles continuará siendo a través de un baremo y no por sorteo.

Por otro lado, el coordinador general de Vivienda alabó la implicación del sector privado en el desarrollo de esta tipología de vivienda. «Nos parece magnífico», subrayó. En este sentido, de Gracia explicó que a pesar de no preveer ningún tipo de acuerdo público-privado, sí que confirmó el impulso a dicha iniciativa a través de la salida de suelo para esta tipología en la capital.

De Gracia, en la conferencia del Observatorio Municipal de Vivienda. / B. D.

Nuevo censo de suelo municipal disponible para vivienda pública

I. P.

La realización del censo de suelo de los ayuntamientos para uso residencial está ya en marcha. A principios de esta misma semana tuvieron lugar las dos primeras reuniones para la elaboración de los trabajos que la nueva ministra de Vivienda, Beatriz Corredor, solicitó a la Federación de Municipios y Provincias (FEMP): un estudio en el que se recogerá la demanda social real de vivienda protegida y otro con la disponibilidad de suelo público de titularidad municipal de carácter residencial. De esas reuniones ha salido una metodología de trabajo y un primer acuerdo para que el Ministerio de Vivienda y la Dirección General del Catastro, dependiente del Ministerio de Economía y Hacienda, colaboren con la FEMP.

El primer paso será la identificación de las bolsas de demanda de vivienda pública insatisfecha en las diferentes localidades españolas. Sobre esa base, la Dirección General del Catastro y la FEMP suministrarán la información catastral necesaria sobre los terrenos de titularidad municipal propiedad de los distintos ayuntamientos. Una vez recopilada esa documentación, se cruzará con los datos de planeamiento urbanístico de los que dispone el Ministerio de Vivienda. Como resultado, se podrán localizar los suelos de titularidad municipal para los que la calificación de planeamiento prevea uso residencial y en los que se podrá edificar vivienda protegida.

Con la elaboración del censo, el Gobierno pretende contribuir a uno de los objetivos que plantea el plan del Ministerio de Vivienda dirigido a facilitar el acceso de los ciudadanos a este tipo de residencias gracias a la construcción de unas 150.000 al año, de forma preferente en las zonas en las que se detecten necesidades más imperiosas. Está previsto que la próxima reunión, para profundizar en la realización de este documento, se celebre en la segunda quincena de mayo. Junto a responsables ministeriales y de la FEMP, a este encuentro acudirán también representantes del Catastro.

acciona
AFIRMA
Bygeco
DIURSA
FERROCARRIL
filasa
CHASA
grupo
LABARO
RF
HERSAU
LAUDEA
Lualca
SANDO
SOGIM
SOTOHENAR
Urbalia
ZAPATA S.A.
Construimos hoy...
el futuro de mañana.
Porque en ASPRIMA sabemos que si queremos un futuro mañana tenemos que construirlo hoy.
asprima

NEGOCIO

Los centros comerciales lideran la estrategia de Duprocom

LA COMPAÑÍA PROMUEVE GRANDES PROYECTOS DE 'RETAIL' CON UN VALOR AÑADIDO DIFERENCIADOR POR TODA LA GEOGRAFÍA ESPAÑOLA Y DIVERSIFICA SU OFERTA RESIDENCIAL

JORGE B. MONTAÑÉS

El objetivo de Duprocom es claro: hacer centros comerciales singulares. Esta empresa española con un 20% de capital holandés sigue aprovechando la fuerza del desarrollo del *retail*. Este segmento inmobiliario parece que está esquivando la crisis de ventas del residencial y cuenta con un largo recorrido en España. «Nuestra intención es intentar abrir un centro comercial al año», comenta Fernando Viera, director comercial de Centros Comerciales de Duprocom. La filosofía de la empresa se basa en tres pilares: ofrecer un valor añadido al cliente con fórmulas innovadoras de ocio y comercio, dinamizar el crecimiento urbano con nuevos servicios que la población demanda y dotar de funcionalidad arquitectónica al centro con criterios sostenibles.

Esta empresa dice no tener problemas de financiación: «Gracias al prestigio de nuestros proyectos los bancos nos conocen», apuntan, Además, la mayoría de sus créditos son sindicados y tienen una muy estrecha relación con su socio holandés. En España las cosas han cambiado en poco tiempo y las superficies comerciales no son sólo reclamos de las grandes urbes, ahora ciudades de tan sólo 50.000 habitantes demandan un centro comercial.

SERGIO ENRÍQUEZ

EMPRESA: Duprocom.
DIRECCIÓN: Fernando Viera, director comercial de centros comerciales.
ACTIVIDADES: Promoción y gestión de centros comerciales y desarrollo de viviendas residenciales.
PRINCIPALES PROYECTOS: Centros comerciales en Albacete, Arganda del Rey, Zaragoza y Valencia.
CARTERA DE SUELO: 320.000 metros cuadrados de SBA y 600.000 m² constuidos.

Diferencial

Desde 2006 han apostado por centros comerciales de gran personalidad con aspectos diferenciadores que les han hecho distinguirse de la competencia en lugares como Albacete, Arganda del Rey –donde Versalia abrirá sus puertas en el último trimestre de 2009–, Zaragoza (Plaza Imperial) y Valencia, sede de Neutopía.

Viera cree que el interés foráneo por el *retail* es más inversor que promotor, ya que son frecuentes los cambios de manos de los centros comerciales y hay muchos compradores extranjeros. Está claro que se trata de un sector muy competitivo, que ha vivido una gran modernización en los últimos años, ya que España se había retrasado en este ámbito en muchos aspectos respecto a Europa.

La diferenciación de Duprocom es palpable y todos sus proyectos han querido contar con una novedad que los convierta en referentes de su entorno. Por ejemplo, el centro comercial y el parque de medianas que han desarrollado en Zaragoza está unido por un monorail, desarrollo pionero en el *retail* nacional. En Arganda cuentan con licencia para abrir 365 días al año, mientras que en Valencia su oferta de ocio incluye dos pistas de nieve cubiertas diseñadas con forma de ola. Los últimos tres grandes proyectos de la compañía engloban una inversión de 650 millones de euros.

Duprocom es una empresa experimentada en el segmento comercial, si bien, desde hace cuatro años, también ha querido dedicar parte de su cartera al residencial. Doce promociones de 1.500 viviendas en Madrid son su reclamo. «Es una cartera gestionable gracias a que tenemos producto bueno y diversificado», explica el director comercial. Prueba de ello, es la ubicación de las viviendas. En Madrid cuentan con viviendas localizadas en diferentes entornos, desde pisos en la zona *prime* de la capital hasta promociones en las afueras ubicadas en Las Rozas y Rivas.

ESTRATEGIA

Viviendas de lujo, VPO y terciario, pilares de la oferta de Prourvi

LA EMPRESA DESARROLLA LA OBRA DE LA NUEVA MARINA DE VALENCIA

J. B. M.

Prourvi orienta su oferta a tres segmentos muy importantes: el residencial de lujo, el desarrollo de terciario y la construcción de vivienda protegida. El desarrollo de VPO queda englobada en una división propia de la compañía.

Las dificultades del residencial común y la necesidad diversificadora impulsan la búsqueda de rentabilidades en otras ramas del mercado. El desarrollo de casas de alto *standing* sigue siendo prioritario en el plan de negocio de Prourvi. «Uno de nuestros proyectos emblemáticos es la construcción de la Nueva Marina situada junto a la Ciudad de las Artes y las Ciencias, el futuro circuito de Fórmula 1 y del Puerto Deportivo», explica José Juan Martínez Romero, presidente de la compañía. Este proyecto en la futura zona más atractiva de Valencia está dedicado al residencial de lujo y a las zonas comerciales.

Su dilatada experiencia en el sector le hace mostrarse tranquilo ante la coyuntura actual. «Ya hemos vivido desaceleraciones similares. Se trata de una situación que era necesaria y a la larga será positiva», comenta. Avalado por 20 años en el sector apunta que una buena solución ante la falta de liquidez y financiación sería el instrumento de las permutas.

Actualmente, la empresa tiene una cartera de suelo importante en la Comunidad Valenciana. Su VPO está localizada en Ibi y en Petrer cuenta con la inauguración de dos grandes superficies. Por lo que respecta a la salida al extranjero, Martínez Romero no la descarta, aunque confirma que el mercado nacional es su prioridad.

NOMBRE: Prourvi.
DIRECCIÓN: José Juan Martínez Romero, presidente (en la imagen).
ACTIVIDAD: Promoción residencial de alto *standing*, VPO y segmento comercial y empresarial.
LOCALIZACIÓN: Valencia, Ibi, Alcoy, Benissa y Petrer.
PRINCIPALES PROYECTOS: Desarrollo de la Nueva Marina de Valencia.

El COAM inicia la reforma de las Escuelas Pías

RESTAURACIÓN. El alcalde de Madrid, Alberto Ruiz Gallardón (en la imagen) asistió el miércoles junto a la presidenta del Colegio de Arquitectos de Madrid (COAM), Paloma Sobrini, al inicio de los trabajos de reforma de las Escuelas Pías de San Antón. Parte del conjunto de edificios albergará la sede del COAM, que sufraga las obras –cuyo presupuesto asciende a 39, 5 millones de euros–, además de otros equipamientos y servicios. El complejo, que desde 1795 ocupa una parcela de 5.875 metros cuadrados, está en pleno centro de la capital y ha sido hospital, iglesia y colegio.

Acciona alcanza los 636 millones de Ebitda

INGRESOS. Acciona acaba de anunciar que cerró el primer trimestre de 2008 con un resultado bruto de explotación (Ebitda) de 636 millones de euros, lo que representa un 164% más que en el mismo periodo del año anterior. El incremento se debe, en gran parte, a la aportación de ramas de negocio de la firma como la inmobiliaria.

102 millones de beneficio para Metrovacesa

BALANCE. Metrovacesa registró un beneficio neto de 102 millones de euros durante los primeros tres meses de este año, mientras su Ebitda fue de 127 millones. Los ingresos por venta de viviendas –cerca del 70% fueron primera residencia– sumaron 67 millones de euros entre enero y marzo, un dato que se encuentra, según la compañía, en línea con las previsiones de su Plan Estratégico, que contempla una mayor aportación de esta actividad en la segunda mitad de 2008.

La refinanciación frena a Martinsa-Fadesa

RESULTADOS. Los ingresos de Martinsa-Fadesa en el primer trimestre del año, condicionados por el dilatado proceso de negociación de la refinanciación de la deuda y la desfavorable coyuntura del sector inmobiliario en España, rozan los 130 millones de euros. La cifra es un 60% inferior a la registrada en la misma etapa de 2007. Su Ebitda se sitúo, al finalizar este periodo, en 11,6 millones de euros, frente a los 78,9 del pasado ejercicio.

Parquesol cumple sus previsiones para 2008

CRECIMIENTO. Parquesol Inmobiliaria ha superado, entre enero y marzo de 2008, los 48 millones de euros, un 42% más que en idéntico periodo del año anterior. Las ventas del área de promoción residencial alcanzaron los 27,5 millones, mientras que los ingresos por alquileres ascendieron a 5,6 millones y el margen bruto a 19,6 millones. Durante ese tiempo Parquesol entregó 103 viviendas y vendió edificios de patrimonio por valor de 15,3 millones.

Afirma finaliza en junio la negociación de su deuda

PRÉSTAMO. El Consejo de Administración de Afirma hizo público el miércoles que espera concluir el próximo junio la negociación de la deuda que mantiene con distintas entidades financieras. La compañía, surgida de la fusión de Astroc con sus participadas Landscape y Rayet y otras 16 empresas, negocia un préstamo sindicado por valor de 667 millones de euros.

El subdirector general de Planificación de Iberdrola Inmobiliaria, en su despacho. / EL MUNDO

ENTREVISTA

EMILIO VÁZQUEZ

SUBDIRECTOR GENERAL DE IBERDROLA INMOBILIARIA

«Aplicamos la filosofía verde a nuestras promociones»

ROCÍO RUIZ

Con un beneficio neto de 118,3 millones de euros en el pasado ejercicio, la filial inmobiliaria de Iberdrola afronta la coyuntura actual con diversificación en sus proyectos y la comercialización de sus promociones residenciales, ubicadas en todo el territorio nacional. El subdirector general de Planificación de Iberdrola Inmobiliaria, Emilio Vázquez, habla con *Profesionales* SU VIVIENDA.

Pregunta.– ¿Cómo definiría su empresa?

Respuesta.– Iberdrola Inmobiliaria es una empresa 100% propiedad de Iberdrola, que se dedica desde su fundación a hacer temas inmobiliarios de todo tipo: promociones residenciales, gestión de suelo y patrimoniales; desde el desarrollo de hoteles, comercial, oficinas, hasta una residencia de estudiantes.

P.– ¿Qué papel juega en el grupo?

R.– Iberdrola Inmobiliaria es una empresa más dentro del grupo. Estamos totalmente integrados y compartimos su filosofía y además la aplicamos en nuestras promociones, que es la filosofía verde y sostenible.

P.– ¿Cuándo empezaron a realizar proyectos con esta idea?

R.– Comenzamos hace tres años a implantarla en una promoción en Granada, en el municipio de Jun, donde hemos aplicado todas las técnicas encaminadas a la edificabilidad bioclimática. En nuestras promociones imprimimos el sello de esta filosofía y en esta promoción concreta de Jun la hemos desarrollado plenamente.

P.– ¿En qué otras promociones tienen implantado este tipo de edificabilidad?

R.– Aplicamos alguno de los elementos que hacen que la vivienda participe de esa filosofía, como la captación solar y otra serie de cuestiones; independientemente de que haya una norma en la que se diga que se tiene que aplicar una serie de elementos más, nosotros lo hacemos por filosofía.

P.– ¿Dónde se encuentran sus promociones?

R.– En este momento tenemos promociones en Mijas Costa (en la Costa del Sol), en Arroyomolinos y Móstoles (Madrid), en Alicante y en Palma de Mallorca. Además, tenemos promociones en Santander, en Oviedo, en Ciudad Real y en Logroño, entre otras.

P.– Aparte del residencial, poseen varios desarrollos de oficinas...

R.– Sí. Tenemos un terciario potente. Nuestros desarrollos están en Jerez, en Barcelona con Porta Firal, y otro en Lisboa, junto con dos socios locales.

P.– ¿En qué consiste exactamente el proyecto Porta Firal?

R.– Se trata del mayor proyecto inmobiliario de carácter privado de Cataluña, con un presupuesto de 250 millones de euros. Una edificabilidad sobre rasante de 91.000 m² dividida en cuatro torres de oficinas, en las inmediaciones de la nueva Fira de Gran Vía.

> «La colaboración con las administraciones sigue siendo una asignatura pendiente»

P.– ¿En qué fase se encuentra este proyecto?

R.– Está en construcción. En concreto, la primera fase se entregará en 2010 y en 2011 la segunda fase. Cuando esté finalizado, lo comercializaremos dentro de nuestra cartera patrimonial.

P.– ¿Siguen apostando por el mercado madrileño?

R.– Confiamos y necesitamos hacer cosas en Madrid. Qué duda cabe que es un momento complicado para comenzar aquí proyectos, pero tenemos suelo para ello.

P.– ¿De qué cartera de suelo disponen en la actualidad?

R.– Entre toda España y el extranjero tenemos más de tres millones de metros cuadrados edificables y cerca de 450.000 m² de patrimonio en renta.

P.– ¿Cómo valoran las medidas de las diferentes administraciones públicas?

R.– La implicación de las administraciones es una muestra de que la vivienda es una preocupación de todos. Eso es algo en lo que estamos metidos no sólo los inmobiliarios sino también los poderes públicos y es como tiene que ser, para poder así resolver los problemas que afectan a todos los ciudadanos.

P.– ¿Cuál cree que debe ser la participación de todos los actores implicados?

R.– Los empresarios tenemos que navegar en estos momentos difíciles, pero también las administraciones tienen que tomar medidas y estar al lado del ciudadano que quiere comprar, que es el importante y en el que estamos pensando cuando llevamos a cabo la actividad promotora. Tanto nosotros como los gobiernos lo estamos haciendo y de ahí seguramente saldrán una serie de colaboraciones que serán buenas en definitiva para el ciudadano, pero la colaboración plena creo que sigue siendo una asignatura pendiente.

P.– Por ejemplo, la vivienda protegida. ¿Les interesa este mercado?

R.– Nosotros no hemos hecho todavía mucha VPO pero no estamos en absoluto cerrados a este mercado y no descartamos hacer en un futuro y hacerlo en gran cantidad.

P.– Y al Ministerio de Vivienda, ¿qué le exigiría?

R.– Pediría lo que pido siempre y es que en la tramitación de expedientes, tanto de suelo, como de licencias, haya mucha más agilidad y que se simplifiquen los procesos.

OTROS MERCADOS

Primera incursión de Hato Verde Golf en el mercado de oficinas

M. MARTÍNEZ GARCÍA

Propietaria de suelo desde finales de los 80, la actividad empresarial de la promotora Hato Verde Golf no comienza hasta 2001. Entonces, una permuta de terrenos en Sevilla convierte a la empresa catalana en socia de Realia, condición que mantiene en la actualidad. La capital andaluza, junto a las provincias de Cádiz, Barcelona, Tarragona, Gerona y Zaragoza, son las áreas de actuación de la firma, que pertenece a Grupo Barranco, una compañía especializada en el ámbito inmobiliario y patrimonial.

Una promoción de 70 viviendas en Espartinas y la rehabilitación de dos edificios históricos en El Puerto de Santa María son los proyectos que acometerá de forma más inmediata. Hato Verde acaba además de rehabilitar otro inmueble en Barcelona de 40 domicilios. Sus actuaciones en Cataluña se centran sin embargo en la Costa Brava, donde ha culminado 100 viviendas desde los inicios de su actividad destinadas, en más de un 50%, a extranjeros. La empresa está también involucrada en el ámbito de los campos de golf, ya que gestiona y explota uno en Barcelona y participa en una promoción que incluye otro en Sevilla.

Su proyecto más novedoso está, sin embargo, en Zaragoza, donde promueve un complejo de 18.000 metros cuadrados de oficinas que se entregará en abril de 2009. «Es espectacular, muy diferente a lo que se puede encontrar en estos momentos allí», comenta el consejero delegado de la compañía, Carlos Ramos.

«Se compone de siete módulos unidos por un gran patio central cerrado, tiene un diseño muy singular e intentamos que sea eficiente con el medio ambiente en cuanto a los materiales y la forma de construcción», explica. El responsable valora la rehabilitación como «una buena salida» para su empresa, centrada en «reducir al máximo el riesgo inmobiliario» y «llevar un riguroso control de gastos».

Por el momento no piensan expandirse por otras regiones, pero sí invertir en sectores ajenos al inmobiliario, en especial el de las energías renovables, a través de la explotación de parques eólicos –ya cuentan con un proyecto en Castilla-La Mancha– o la gestión de otros campos de golf.

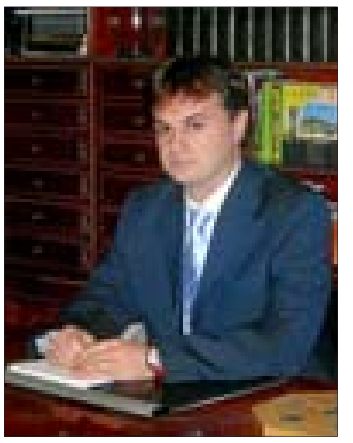

EMPRESA: Hato Verde Golf.
DIRECCIÓN: Carlos Ramos, consejero delegado.
LOCALIZACIÓN: Cataluña, Andalucía y Aragón.
ACTIVIDADES: Primera (90%) y segunda residencia (10%), oficinas y rehabilitación.
VIVIENDAS ENTREGADAS: 150 en 2007 y 50 previstas para 2008.
FACTURACIÓN: 12 millones de euros en 2007.
CARTERA DE SUELO: 200.000 metros cuadrados.

Grupo Farallón busca «vínculos de desarrollo sostenible» con España

M. M. G.

«Queremos generar fuertes vínculos de crecimiento que sean cuanto más sostenibles, mejor». Así resume el máximo responsable de la promotora argentina Grupo Farallón, Eduardo Gutiérrez, la estrategia que *empuja* a su empresa a buscar sinergias con el empresariado español.

A que las compañías nacionales apuesten por la nación sudamericana puede contribuir, señala, el hecho de que el endeudamiento sea una circunstancia extraordinaria entre las firmas del sector, lo que aleja a su mercado de «sufrir el reajuste que afecta al contexto internacional».

Puerto Madero, en Buenos Aires, y la zona de Pilar, a 50 kilómetros de la capital, son las áreas donde Farallón –que también ha realizado inversiones en Estados Unidos y Uruguay– tiene en la actualidad sus desarrollos más emblemáticos. Una zona, esta última, con abundantes campos de golf que en su momento atrajo a los compradores de segunda vivienda pero que ahora, merced a las nuevas autopistas, alberga residencias permanentes. Gutiérrez, que preside la Cámara Empresaria de Desarrolladores Urbanos (CEDU) de Argentina, destaca el «enorme potencial» de su país en segmentos como los centros logísticos y las oficinas, con escasa disponibilidad y un importante foco en la zona norte de Buenos Aires.

Sin olvidar los centros comerciales en «los núcleos urbanos que se están generando» y la segunda residencia. «El Sur, la zona de la Patagonia, está muy de moda para clientes de alto poder adquisitivo» seducidos por su oferta de senderismo, pesca, esquí, alta delta y otros deportes de riesgo.

NOMBRE: Eduardo Gutiérrez.
CARGO: Presidente.
ACTIVIDAD: Promoción de primera y segunda vivienda, obra pública, oficinas y centros comerciales.
LOCALIZACIÓN: Argentina, EEUU y Uruguay.
NUEVOS PROYECTOS: Cuatro edificios de 20 pisos en Punta del Este; locales comerciales, centro de convenciones, restaurantes, viviendas y hotel en Pilar.

CONFIDENCIAL... POR MARIANA SALVATIERRA

Sostenibilidad e ingresos en los tejados de las naves

... Y LO ÚLTIMO EN LA COMERCIALIZACIÓN DE CASAS... Y LAS REACCIONES AL NOMBRAMIENTO DE TAGUAS... Y EL INGENIO DEL COMPRADOR... Y EL ÉXITO DE RICHARD ROGERS... Y QUE VIENEN LOS RUSOS... Y LA FUERZA DE LOS APIS

Naves industriales en un polígono de Coslada, Madrid. / SERGIO GONZÁLEZ

Richard Rogers, en una reciente conferencia celebrada en el Círculo de Bellas Artes de Madrid. / S. G.

Parques fotovoltaicos o cómo aprovechar el tejado de la nave

Parece que se está poniendo de moda utilizar las cubiertas de naves logísticas para instalar parques fotovoltaicos gracias a los cuales obtener energía y, en consecuencia, un rédito económico para sus dueños. Pero no sólo el rendimiento monetario tiene su importancia en este caso: el hecho de aprovechar los tejados de estos edificios para colocar estas instalaciones evita su ubicación en áreas de campo y las negativas derivaciones que a veces supone para la fauna del lugar, además del chocante efecto visual que provocan en el paisaje. No se puede decir que sea una mala idea.

¿Y si la promotora te ayudara a pagar la hipoteca?

Lo último, ultimísimo, de las tendencias comercializadoras nace al conjuntar bajada de precios y ayudas al préstamo hipotecario. Así, una promotora guipuzcoana ha decidido premiar a sus clientes con un abono de hasta 500 euros que le permita reducir su cuota mensual de hipoteca durante 36 meses. Da igual la entidad financiera, el tipo de interés fijado o la duración del préstamo; durante tres años, esta promotora paga al cliente lo que podría suponer la mitad de dicha cuota. «La vivienda mantiene su precio, lo único que ayudamos es a reducir la deuda y la financiación», aseguran desde la compañía.

A pesar de la novedad de la iniciativa, hasta la fecha no se había cerrado ninguna venta de dicha promoción. «Llevamos muy poco tiempo con esta fórmula pero las casas están casi finalizadas», agregan.

Decisiones que no 'llueven' a gusto de todos

¿Por sugerencia de quién se ha sacado a la oficina presupuestaria de Moncloa, antes dirigida por el actual ministro de Industria, Miguel Sebastián, y después por el ahora famoso David Taguas –recién nombrado, con polémica, presidente de Seopan–, de la Comisión Delegada de Asuntos Económicos? Una decisión –de gran interés para el sector inmobiliario– que no ha gustado a algún que otro conocido presidente de empresas del sector.

El ingenio también aparece en los compradores

Los agentes comerciales ya andan haciendo sus *nuevos deberes*. La recesión en las ventas agudiza el ingenio de los vendedores y las ofertas personalizadas comienzan a emerger, y parece que para quedarse, en la dinámica de la transacción.

Sin embargo, lo novedoso radica en las contraofertas. Sí, sí, como lo leen. Al puro estilo mercadilleo: «te doy tanto por el piso, no más», «me lo quedo si me regalas la plaza de garaje», aseguran haber oído en los puntos de venta.

De este modo, son también los clientes aquellos que, ante la coyuntura, echan mano de su talento cuando menos regateador a la hora de cerrar una compraventa.

El estudio de Richard Rogers no para de recibir encargos

La política de unir a grandes nombres de la arquitectura internacional a planes de construcción de viviendas, áreas comerciales y de ocio y edificios de oficinas ha encontrado un filón en nuestro país y no parece que la fórmula esté en crisis. Si no que se lo pregunten a los alcaldes de varias capitales de provincia, reincidentes en este tipo de encargos.

A la reciente inauguración del complejo Espacio Buenavista, que el valenciano Santiago Calatrava ha diseñado sobre los terrenos del antiguo estadio de fútbol Carlos Tartiere de Oviedo, se unen los proyectos que el británico Richard Rogers tiene en España y que le obligan a visitar de forma frecuente nuestro país.

El veterano profesional, coautor de la T-4 del aeropuerto de Barajas y galardonado el pasado año con el prestigioso Pritzker, el *Nobel* de la Arquitectura, hizo hace apenas unos días parada y fonda en Madrid y se ha encargado de dar forma –sobre el papel– al aspecto de la amplia zona de Valladolid que surgirá tras la liberación de terrenos provocada por el soterramiento de las vías y el traslado de los talleres de Renfe. Sin duda, el proyecto más ambiciosos en la capital del Pisuerga. Está previsto que los trabajos, cuyo inicio acaba de ser aprobado por el Pleno del Ayuntamiento de la ciudad, acaben en 2018. La lejanía de la fecha ha hecho que el propio Rogers haya manifestado sus dudas sobre si podrá ver terminado su diseño antes de fallecer (actualmente cuenta con 75 años de edad). Mientras tanto, su estudio se afana en otros cuantos proyectos a lo largo y ancho de la geografía nacional, incluido el diseño de una importante bodega.

En busca del ruso rico para la segunda residencia

La llegada de compradores rusos con liquidez a los archipiélagos y las costas españolas ha disparado la alerta de las promotoras que se dedican al segmento de la segunda residencia. Cuentan fuentes bien informadas que su presencia ya se está dejando notar en las Islas Canarias y en provincias como Almería, donde acuden en busca de casas de alto *standing* en las que invertir su dinero. Tanto es así que más de una empresa nacional ha contratado los servicios de firmas de Moscú y San Petersburgo para dar a conocer sus productos entre estos ciudadanos europeos. Unas campañas que, eso sí, se limitan a abordar a aquéllos cuya capacidad económica –cada vez son más los nuevos ricos en el frío país– les permita adquirir un chalé de lujo donde pasar unas semanas al año.

Las oficinas de los APIS aumentan en algunas provincias

El saber hacer y la dedicación al trabajo. Éstas son las dos claves que un responsable provincial de los Agentes de la Propiedad Inmobiliaria (APIS) lanzaba para justificar que, en la actual coyuntura del mercado inmobiliario, su número no sólo no haya descendido, sino que, por el contrario, en algunas zonas últimamente se hayan registrado altas entre estos profesionales. Y es que, la ayuda a la hora de valorar una vivienda es cada vez más solicitada por los particulares que quieren vender la suya en un tiempo razonable.

confidencial.inmobiliario@elmundo.es

OFERTA A LOS LECTORES de EL MUNDO

Micro Helicóptero Teledirigido

¡Cabe en la palma de la mano! El helicóptero más pequeño del mundo

Este helicóptero nació para volar, y si no fuera por el hecho de que en algún momento tenemos que dar un golpe al agua por aquí, pasaríamos la mayoría del tiempo en misiones de reconocimiento a los despachos ajenos...

- Viene dispuesto para volar.
- Fabricado de espuma de polipropileno resistente.
- Sistema de auto estabilidad incorporado.
- Innovador sistema ya instalado de infrarrojos de banda ancha de 2 canales y tribanda A, B y C.
- Se recarga con el transmisor incluido.
- Luz LED estroboscópica azul para vuelos nocturnos.
- Hélice de cola de repuesto.
- Para edades + 8 años.
- Necesita 6 pilas AA para el transmisor (no incluidas).
- Los colores pueden variar.

Tamaño:
Helicóptero: 17 x 7 x 4 cm.
Transmisor: 14 x 13 x 4.5 cm.

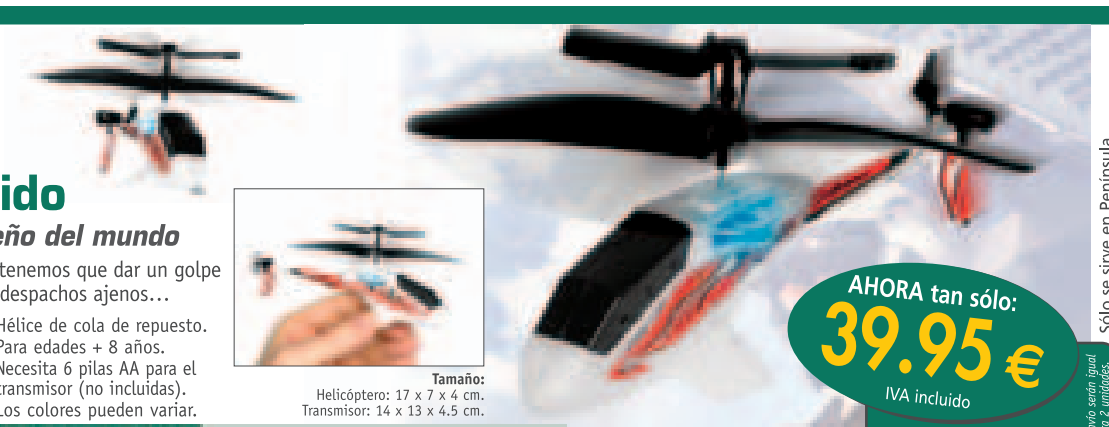

AHORA tan sólo: 39.95 € IVA incluido

OFERTA 2 UNIDADES por sólo, 75 € (IVA incluido)

Sólo se sirve en Península.

Los gastos de envío serán igual para 1 que para 2 unidades.

SOLICÍTELO YA EN EL: 902 99 99 36

DESCUBRA ESTA Y OTRAS OFERTAS EN: www.elmundo.es/ofertasaloslectores

FORMAS DE PAGO:
Tarjeta de crédito o pago contrareembolso.
GASTOS DE ENVÍO:
Pagos con tarjeta de crédito: 10€.
Pagos contrareembolso: 12,50€.

es una promoción de

A efectos de lo dispuesto en la Ley Orgánica 15/1999, de 13 de diciembre, de Protección de Datos de Carácter Personal, GRUPO RON 2005 S.L.. (en adelante GR) le informa de que los datos personales facilitados por usted, serán incorporados a un fichero automatizado, titularidad de GR, con la finalidad de que GR gestione los pedidos solicitados por usted. Sus datos serán cedidos a UNIDAD EDITORIAL, S.A. (EL MUNDO), LOGINTEGRAL 2000 S.A.U y MUNDINTERACTIVOS S.A con la finalidad de que éstas le informen, bien por correo electrónico o por cualquier otro medio, de todos aquellos productos y servicios que considere que puedan ser de su interés. En el caso de comunicaciones comerciales a través de correo electrónico o medio equivalente, el usuario presta su consentimiento expreso a UNEDISA para el envío de publicidad a través de dicho medio. Este consentimiento podrá ser revocado en cualquier momento mediante solicitud dirigida a la siguiente dirección lopdatosincidencias@elmundo.es de UNEDISA. Por último, le informamos de la posibilidad de ejercitar los derechos de acceso, rectificación, cancelación y oposición, mediante petición escrita dirigida a UNIDAD EDITORIAL, S.A. (DEPARTAMENTO LOPD), a la calle Pradillo, 42, 28002 Madrid.