SU VIVIENDA

Los 20 destinos más atractivos para comprar casa en la costa

LA MEJORA EN LAS COMUNICACIONES, LA CALIDAD DE LOS SERVICIOS Y EL BUEN NIVEL DE LAS VIVIENDAS SON FUNDAMENTALES, SEGÚN LOS EXPERTOS CONSULTADOS POR ESTE SUPLEMENTO

BENITO MUÑOZ / MARTA BELVER

Bañador, chancla y escritura de propiedad. Comprar una casa con olor a mar no es una utopía ni en los momentos de expectativa en los que vive anclado el sector inmobiliario desde hace meses. El mejor tesoro escondido en el océano residencial son los precios asequibles no sólo para los bolsillos holgados en localidades emergentes o en municipios consolidados pero con desarrollos sostenidos. A río revuelto, ganancia de compradores.

SU VIVIENDA ha elaborado una guía con los 20 mejores destinos para adquirir una casa en la playa. Los expertos consultados han seleccionado los pueblos y zonas con más proyección a corto y medio plazo gracias, entre otros factores, a la calidad del producto, la dotación de servicios y la mejora de las comunicaciones. La llegada del AVE al litoral será el catalizador de muchos de los proyectos inmobiliarios con vistas a la playa.

El mapa geográfico es extenso y recoge ubicaciones variadas de ocho provincias (Málaga, Cádiz, Almería, Huelva, Murcia, Alicante, Islas Baleares y Pontevedra). Ahora, la buena noticia para el presupuesto del propietario en ciernes: a partir de 70.000 euros se puede disfrutar de un piso junto al mar todos los días del año.

La oferta incluye diversas tipologías y valores añadidos, desde proximidad a campos de golf hasta construcciones de baja densidad pasando por recreaciones de la estética propia de pueblos pesqueros.

Entre los municipios de futuro, los hay mundialmente conocidos, no siempre por su cara más amable. Marbella, según algunos de los analistas consultados, volverá a ser uno de los referentes de la costa cuando mejore su imagen y el mercado recupere el pulso. Su microclima especial, la calidad de sus inmuebles y la multiplicación de la oferta merced a la aprobación de un nuevo Plan General son sus avales para un escenario no excesivamente alejado.

También en Málaga y también consolidados, destacan Estepona, Benalmádena y Mijas, que continuarán su crecimiento por las áreas menos explotadas de sus términos municipales.

Las incorporaciones recientes al catálogo de compras en la playa son múltiples y aptas para todos los gustos y necesidades. Zahara de los Atunes y Los Caños de Meca, en Cádiz, tienen en su haber playas espectaculares y un urbanismo cuidado que se puede disfrutar *a domicilio* a partir de 200.000 euros.

Cartaya (Huelva), Garrucha (Almería), Ribeira (Pontevedra) y así hasta 20 localizaciones del litoral nacional ofrecen las mejores oportunidades para invertir en casas *soleadas*. PÁGINAS 2 Y 3

EL MUNDO

Corralas sostenibles en el siglo XXI

Las corralas del siglo XXI están en el PAU Ensanche de Vallecas. Allí, el Ayuntamiento de Madrid acaba de entregar 80 viviendas protegidas de lo más singular. El arquitecto José Horcajada Álvarez ha combinado en su proyecto la incorporación de tecnologías avanzadas al servicio de la sostenibilidad, conservando la idea de las corralas al estilo de la arquitectura madrileña de los barrios populares. La promoción trata de huir de la homogeneidad de la trama urbana y está formada por volúmenes con forma de *L*, alrededor de un patio común de 330 metros cuadrados de superficie que se concibe como un punto de encuentro de los residentes. A este patio van a dar amplios corredores abiertos que evocan las conocidas corralas que existen, por ejemplo, en Lavapiés.

CAM: Informar mejor para rehabilitar más

SE PRETENDE REFORMAR 186.000 CASAS

Rehabilitar las viviendas de Madrid no es sólo una cuestión de ladrillos. En la presentación del nuevo Plan Rehabilita 2008-2011, la Comunidad de Madrid (CAM) ha entonado sin pudor un *mea culpa* reconociendo que la política regional de reformas necesita calar más hondo en los ciudadanos. En líneas generales, los vecinos de la CAM están poco informados sobre las ayudas existentes y los trámites que es necesario emprender. Un primer fruto de este análisis es la creación del gestor personal de rehabilitación, una especie de *conseguidor* que acompañará a los interesados en todas sus gestiones ante la Administración. Una muestra de lo eficaz que resulta salir al encuentro de los ciudadanos es la masiva afluencia de éstos a la Oficina Móvil de Rehabilitación, ubicada ahora en la Puerta del Sol. PÁGINA 4

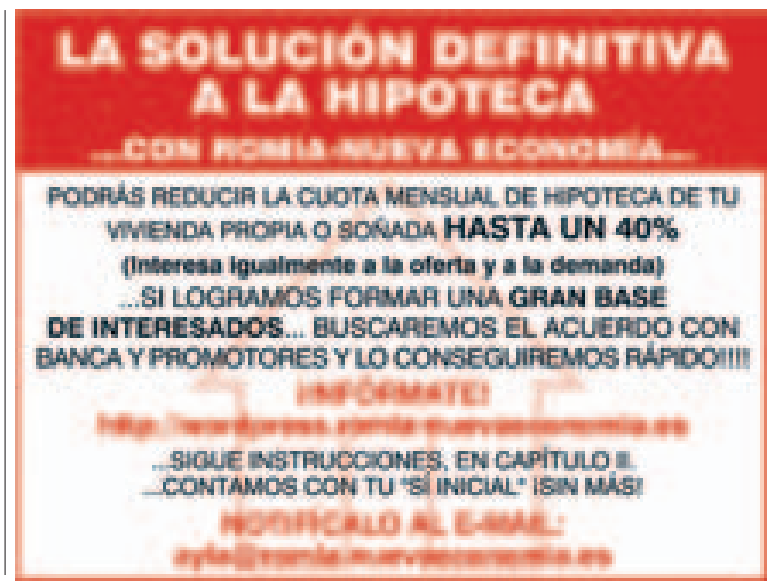

● PROFESIONALES

ENTREVISTA

GRUPO AFIRMA. La directora comercial de Afirma, Llanos García, analiza la estrategia *Housing Revolution*, última apuesta de la compañía para recuperar la confianza de los consumidores adaptándose a sus necesidades mediante novedosas fórmulas de pago. / P. 7

EN PORTADA

PROTEGIDA. Guardar el equilibrio con la vivienda libre es una de las fórmulas destacadas para hacer más rentable la inversión en VPO. Los expertos subrayan, además, la importancia de minimizar los riesgos asociados al suelo o construir bloques en *H*, entre otras fórmulas clave. / P. 1 Y 3

EXPERIENCIAS

POLONIA. Grupo Ternum, Sando, Realia y Primer Grupo, cuatro empresas con negocio en este país, relatan su entrada en un mercado cada vez más atractivo para las promotoras españolas, las dificultades que encontraron y las posibilidades que ofrece en todos los segmentos del inmobiliario. / P. 6

TENDENCIA

DIRECTIVOS. El hecho de que las empresas nacionales fijen, cada vez más, sus planes de inversión en el exterior ha propiciado una demanda de profesionales cualificados para fortalecer sus divisiones internacionales. Flexibilidad y experiencia son las cualidades mejor valoradas. / P. 4

PROPUESTA

COMISIÓN EUROPEA. El anuncio de la CE, el pasado lunes, de reducir el IVA que grava a la construcción –una medida que deberá someterse a la aprobación de los miembros de la UE– ha sido recibido con prudencia pero también con moderada satisfacción por el sector. / P. 4

REALITAS. La empresa alcarreña, que acaba de crear una compañía en Rumanía, tiene en las facilidades de acceso que ofrece a sus clientes el principal *gancho* para la venta de sus viviendas. / P. 7

GRUPFER. La firma, radicada en Palma de Mallorca y con promociones en Baleares y la Comunidad Valenciana, no descarta apostar por la VPO y la rehabilitación en el futuro. / P. 7

Vista de una playa en el municipio almeriense de Vera, con edificios de viviendas al fondo. / CURRO VALLEJO

Los 20 mejores destinos para comprar una vivienda en la playa

LA CALIDAD Y LOS BUENOS EQUIPAMIENTOS Y SERVICIOS MÁS ALLÁ DE LA PRIMERA LÍNEA DE COSTA SON LOS PRINCIPALES ALICIENTES DE LOS MUNICIPIOS Y ZONAS COSTERAS MÁS ATRACTIVOS EN LOS QUE SE PUEDE COMPRAR DESDE 70.000 EUROS

MARTA BELVER / BENITO MUÑOZ

La costa siempre ha sido un lugar ideal para hablar de segunda residencia en España. A pesar de la situación actual que vive, con una indudable saturación en la mayoría de sus puntos calientes, todos los expertos consultados por este suplemento están convencidos de que la costa volverá a tener municipios con voz propia, pensando además en que cada vez se buscará más la casa de calidad, con buenos equipamientos y servicios por encima incluso de la tradicional primera línea de playa.

«La costa es la primera que acusa las crisis en los cambios de ciclo. De hecho, en el litoral empezó hace tres años, pero también es donde primero se notan los comienzos de los ciclos expansivos», afirma Carlos Smerdou, consejero delegado de Foro Consultores.

Desde su punto de vista, algo que convergerá en el futuro auge costero es la llegada del AVE. «Las buenas comunicaciones serán la primera característica de los nuevos tiempos, aunque se notará a medio plazo más que a corto», añade. Según los analistas, estos serán los destinos futuros de la segunda residencia.

1. Marbella. «Es una ciudad que siempre sufre los altibajos de los cambios de ciclo, como sucedió en 1992, pero tiene su prestigio, un microclima especial y urbanizaciones de calidad y lujo», dice uno de los expertos. Otro hace hincapié en esta polémica ciudad y señala: «Cuando el mercado mejore, la situación se arregle y la imagen vuelva a ser buena, Marbella será otra vez uno de los focos importantes de la costa. Está un punto por encima del resto de ciudades y con la aprobación del Plan General habrá nuevo producto en el mercado. La costa occidental de Málaga permite huir de los lugares masificados».

2. Estepona. Cuando los analistas hablan de esta ciudad malagueña lo hacen pensando en un lugar de evidente futuro. «Es otro municipio que necesita igualmente mejorar su imagen, pero es un lugar que tendrá siempre buena oferta».

3. Axarquía malagueña (Torrox, El Morche, Almayate). Es una de las zonas con menor presión sobre el suelo del litoral, lo que no es óbice para que disfrute de una buena dotación de servicios (hospital, superficies comerciales...). Las viviendas colectivas se mueven en una horquilla entre 90.000 y 230.000 euros y se pueden encontrar precios asequibles en entornos como el de la playa del Peñoncillo. Para optar por un unifamiliar hay que acudir a Almayate bajo (playa Niza) y estar dispuestos a pagar a partir de 230.000 euros.

4. Rincón de la Victoria. La palabra rentabilidad sobrevuela sobre la opción de compra de una casa de vacaciones en este municipio: su entorno se está consolidando como primera residencia de Málaga, un hecho que podría facilitar el alquiler posterior más allá de los meses de estío. Al pie de la autovía A-7 y a poco menos de 30 kilómetros del aeropuerto, ofrece una amplia variedad de viviendas colectivas de entre 95.000 y 220.000 euros con el aliciente del campo de golf de Añoreta. El precio de los unifamiliares se sitúa en la barrera de los 270.000 euros.

Los lugares más llamativos de la costa

Mª José Cruz / **EL MUNDO**

5. Benalmádena. Destino tradicional de las vacaciones patrias, aún guarda un *as en la manga* del desarrollo al otro lado de la carretera, en la zona situada a unos tres kilómetros de la playa. Se edifican principalmente apartamentos de tres o cuatro alturas al estilo de los pueblos marineros del mediterráneo. El precio medio de la vivienda turística se sitúa en 254.000 euros.

6. Mijas. A semejanza de Benalmádena, esta localidad de más de 60.000 habitantes se está desarrollando más allá de la primera y segunda línea de playa, en el margen derecho de la carretera que une Málaga con Estepona. La casa de vacaciones típica tiene un coste de unos 338.000 euros.

7. Sotogrande. «Es, al igual que Marbella, un enclave que parte con una calidad en las urbanizaciones que será muy buscada en un futuro inmediato de recuperación».

8. Chiclana y Conil. «El campo de golf de Sancti Petri lleva tiempo moviendo a mucha gente en época invernal. También existen muy buenas urbanizaciones, con un magnífico diseño, que experimentarán incluso cierta revalorización». Las playas de Conil, donde sí habrá oferta por sus alrededores, son uno de los grandes atractivos de este pequeño municipio gaditano. El rango de precios va desde 230.000 euros, para pisos de dos dormitorios, hasta 350.000, para los chalés.

9. Zahara de los Atunes y Los Caños de Meca. Existe un proyecto de ampliación de la autovía A-7 que comunicará esta zona gaditana, actualmente en vías de explotación, con municipios más consolidados de la Costa del Sol. Sus cualidades más destacadas: playas espectaculares, baja densidad y entorno natural. Las promociones en venta en este ámbito combinan viviendas en altura con unifamiliares. Es posible firmar una escritura de propiedad a orillas del mar desde 200.000 euros.

10. Tarifa. Seguirá siendo, como Conil, reposo mayoritariamente para

sevillanos y madrileños. Sus playas amplias y la posibilidad de los deportes náuticos aportarán ese plus para añadir a sus atractivos.

11. La Línea de la Concepción. Se trata de un emplazamiento de nuevo cuño con apenas 15 años de antigüedad pero con la mayoría de las dotaciones esenciales. Con un presupuesto de 110.000 a 220.000 euros se puede bucear con comodidad en el mercado de casas colectivas en venta. Las unifamiliares, a partir de 240.000 euros. A medio plazo esta zona puede experimentar un repunte de precios al ubicarse en un entorno poco masificado y cercano a emplazamientos exclusivos de San Roque y Sotogrande.

12. Vera, Garrucha y Mojácar. «El

BAYONA. No será sólo este bonito lugar el que cobre más vigor en un futuro inmediato en la costa gallega, pero sí se puede decir que es uno de los más emblemáticos y, sin duda, de los más requeridos por los madrileños en el norte de España. La llegada del AVE hará que Galicia esté aún más cerca. / JOSÉ CARLOS BASTOS

Vera, Garrucha y Mojácar se verán revitalizadas con la llegada del AVE

hecho de que el AVE vaya a tener una parada allí va a dinamizar el mercado de la zona y, además, se está construyendo con respecto al medio ambiente, con urbanizaciones de dos o tres alturas y con cierto gusto por el diseño». Las playas son conocidas por lo amplias y tanto Garrucha como Mojácar se verán muy ayudadas por la proximidad del AVE.

13. Roquetas de Mar y Sierra de Gador. Se los considera destinos desarrollados y con proyección en el aspecto de los servicios. Actualmente dan cobijo a buena parte del turismo internacional. La tipología más repetida es la casa plurifamiliar y los precios parten de 71.000 euros.

14. Cabo de Gata y Níjar. Es en sí misma una reserva natural de playas vírgenes y que, al mismo tiempo, está comunicada con el resto de la provincia mediante la autovía A-7. Adquirir una vivienda junto a la playa en este privilegiado entorno puede suponer un desembolso inferior a 100.000 euros.

15. Cartaya, El Portil y Punta Umbría. El potencial comprador tiene la opción de encontrar casa en esta zona dentro de una amplia gama de posibilidades. Los pisos en altura se encuentran desde 87.000 euros, mientras que los chalés están a disposición del bolsillo adquirente a partir de 280.000 euros.

Panorámica de las playas de Benidorm (Alicante). / LESLIE HEVESI

Siempre nos quedará Benidorm

Existen destinos que siempre tendrán buenos momentos en segunda residencia. No importa que den la impresión de estar colapsados o que parezca que es imposible meter un pie en el mar. Quizá Benidorm sea el único de estas características, pero siempre tendrá sus *fans*.

«También Denia y Altea funcionarán como destinos elegidos por los compradores. El hecho de que la Comunidad Valenciana vaya a estar a dos horas de Madrid, debido al AVE, hará que todos los municipios más próximos sigan siendo elegidos por los madrileños», afirman en Foro Consultores.

En la cala del Finestrat (Villajoyosa), por ejemplo, se han planificado unos 40 edificios.

Según uno de los expertos, «los municipios que hay entre Alicante y Valencia, precisamente por la llegada del AVE, van a tener un mayor desarrollo. Es el caso de localidades como Jávea, Moraira, Benissa...».

Igualmente sucede con Gandía y Cullera. «Son municipios que siempre tienen su público». Lo mismo ocurre con La Manga, «que está un tanto perjudicada porque el AVE no llega a Cartagena».

«En La Manga sucede un poco como en Marbella, que hay buen clima todo el año. Esto sin duda ayuda a pensarse en comprar allí una casa vacacional», dicen en Foro Consultores.

No hay que olvidar el Puerto de Santa María (Cádiz) y alrededores. «Allí también habrá demandantes».

16. Isla Cristina e Isla Canela. La proximidad a la reserva natural de Doñana es la mejor tarjeta de presentación de estas localizaciones de la costa onubense. Además de disfrutar de buenas comunicaciones por su cercanía a Sevilla, cuentan con un desarrollo importante en materia de campos de golf. Existe la opción de escoger vivienda de vacaciones, en inmuebles colectivos o chalés, desde 90.000 euros.

17. Águilas. «Es un lugar que no acabó de crecer bien debido a las comunicaciones y con los nuevos transportes será mucho más fácil que cobre nuevos ímpetus».

18. Vega baja de Alicante (Torrevieja y Orihuela). La palabra chollo aparece en estas latitudes al hablar

La calidad de las urbanizaciones, el transporte y los servicios marcarán el futuro

de la compra de viviendas vacacionales después de bajadas de los precios por encima del 15% en este tipo de casas. En algunas promociones, que ofrecen pisos de entre 70.000 y 200.000 euros, aún se pueden encontrar rebajas puntuales. En las inmediaciones de las playas de Orihuela se venden unifamiliares desde 185.000 euros.

19. Menorca. Se trata de uno de los mercados mejor equilibrados desde el punto de vista de la oferta y la demanda, según algunos expertos. Lo recomiendan para inversiones seguras, con pocas perspectivas de subidas acusadas, pero con costes del metro cuadrado en el entorno de 4.000 euros. Destaca el atractivo de la insularidad en la compra de casa para periodos de asueto.

20. Sanjenjo, Bayona y Ribeira. «Galicia ganará mucho con el AVE y porque el clima cada vez es más agradable». Estas localidades, especialmente las dos primeras, seguirán contando como puntos importantes de la costa gallega. Y Ribeira cobrará mayor progresión.

Este reportaje ha sido elaborado con la colaboración de José Manuel Fernández, consultor de **Grupo i**; Carlos Smerdou, consejero delegado de **Foro Consultores**; Javier Reque, director de la oficina de Marbella de **CB Richard Ellis**; María Monasterio, de **Aguirre Newman** en Málaga; y Borja Moreno, director de Comunicación de **Salvago**.

ACTUALIDAD

Tinsa: «Baja el precio y crece el 'stock' de viviendas»

I. P.

El precio de la vivienda libre, tanto nueva como de segunda mano, ha experimentado un descenso interanual del 2,5% en el mes de junio, según datos de la primera edición del Índice de Mercados Inmobiliarios Españoles (IMIE) elaborado por la tasadora inmobiliaria Tinsa, informa Europa Press.

A pesar de ello, todavía tendrá que bajar «bastante más» si se quiere dar salida al *stock* actual de 400.000 inmuebles, consideran en la empresa de tasaciones.

El informe, elaborado teniendo en cuenta la evolución del valor por metro cuadrado de la vivienda libre, refleja que la caída más «severa» se produjo en las áreas metropolitanas, donde la bajada fue del 3,7%, explicó el presidente de la compañía, Ildefonso Ortega.

A continuación se situaron las capitales de provincia y grandes ciudades de más de 50.000 habitantes, con una caída del 3,6%, mientras que en la costa mediterránea el descenso fue del 3%. Las bajadas más moderadas fueron para las islas Baleares y Canarias (-2%) y para los municipios del interior peninsular no incluidos en el resto de categorías (-0,5%).

Según el IMIE, este descenso del valor de la vivienda provocará que el esfuerzo financiero bruto siga corrigiéndose para acercarse a los niveles previos al año 2006, es decir, «cercanos al 25%» frente al casi 32% actual.

Aumenta el 'stock'

El presidente de Tinsa advirtió, además, de que el *stock* de vivienda nueva podría llegar a los 800.000 o 900.000 inmuebles en el mes de diciembre, unas existencias que tardarían en desaparecer entre uno y dos años dependiendo del número de casas que se inicien y de la capacidad de las entidades financieras para conceder créditos hipotecarios.

«Si se hacen productos más económicos, con precios y financiaciones más adecuados, el acercamiento [entre la oferta y la demanda] estará más próximo», añadió Ildefonso Ortega.

En este sentido, el IMIE señala que la «necesidad media» de vivienda se situará en torno a los 475.000 inmuebles anuales en los próximos tres años, con un mínimo para 2008 de 425.000 casas, un nivel «que coincidiría con los peores momentos de la desaceleración», seguido de una «progresiva recuperación en el año 2009».

ALQUILO
APARTAMENTO NUEVO

2 Dormitorios, gran terraza,
Pl. garaje y trastero,
Aire acondicionado, Piscina,
Pistas Paddle, Jardines.
Muy próximo al mar,
Frente Hotel Daniya.

Telf. 965 784 976
963 525 454

Rehabilitar las viviendas de Madrid pasa por informar mejor a los ciudadanos

LA CAM LANZA UN NUEVO PLAN DOTADO CON 260 MILLONES PARA REFORMAR 186.000 HOGARES

CARMELO J. PÉREZ HDEZ.

La Comunidad de Madrid (CAM) está decidida a librar la *guerra* definitiva contra el deterioro de los inmuebles y los barrios de la región. Para ello, la consejera de Vivienda, Ordenación del Territorio y Medio Ambiente, Ana Isabel Mariño, ha anunciado la creación del Plan Rehabilita con el que, en un periodo de cuatro años, pretende mejorar las condiciones de habitabilidad de los hogares de 186.000 familias. Para alcanzar tan pretencioso objetivo la CAM destinará más de 260 millones de euros.

La primera *batalla* se jugará, sin embargo, lejos de los ladrillos, en el terreno de la atención al ciudadano. «De nada sirve tener un plan magnífico si los vecinos no lo conocen o no pueden acceder a las ayudas a causa de farragosos trámites», consideran fuentes de la Consejería.

La propia Mariño lo expresó con rotundidad en la presentación del Plan: «Se acabó hablar de las OCRE (Oficinas Comarcales de Rehabilitación de Edificios) y las ARI (Áreas de Rehabilitación Integral). Ese lenguaje aleja a los vecinos de nuestro proyecto, les hace sentir como extraño algo que es suyo. A partir de ahora nos referiremos, simplemente, a barrios en rehabilitación y oficinas de rehabilitación».

Este cambio de rumbo, sin embargo, no pretende quedarse en una mera operación *estética*. En la Consejería están convencidos de que la cercanía al ciudadano es la clave del éxito a la hora de alcanzar los objetivos propuestos: «Hay administraciones que hacen menos que nosotros y con menos dinero pero son más conocidas porque se *venden* mejor, han desarrollado una presencia más activa entre la población», explican.

> «De nada sirve tener un plan magnífico si los vecinos no lo conocen o no acceden a las ayudas»

Nace el gestor personal

Este reconocimiento de las propias deficiencias ha traído consigo la creación de una nueva figura relacionada con la reforma de los edificios que verá la luz antes de finales de 2008, el gestor personal de rehabilitación. Aún en fase de diseño, se pretende que sea una especie de acompañante del ciudadano durante todo el proceso de tramitación de su expediente y el cobro de las ayudas.

No es la primera vez que los responsables regionales en rehabilitación optan por acercarse más al ciudadano. Como botón de muestra de los beneficios que esta estrategia tiene a la hora de desarrollar los proyectos, la CAM cuenta con la Oficina Móvil de Rehabilitación, un recurso itinerante instalado ahora en la Puerta del Sol con el fin de asesorar en la instalación subvencionada de ascensores en inmuebles con más de 15 años. Apenas unas horas después de su apertura los visitantes se contaban ya por decenas.

Unos de los primeros en acudir fueron Manuela (75) y Norberto (76). «A mi marido había que verlo hace menos de un año, antes de que le diera el infarto cerebral. Ahora camina con dificultad y apenas puede recorrer los 103 escalones que le separan de la calle», se duele Manuela. «Lo del ascensor ya lo tenemos aprobado en la comunidad de vecinos y hemos venido a informarnos para ver si es posible agilizar un poco las cosas», explica el matrimonio, que reside en el cuarto piso de una finca de más de 200 años ubicada cerca de la Plaza Mayor.

Distinto es el caso de Francisco, vecino de Villalba, que vive en el bajo de un edificio «de los más antiguos». «A mí no me hace falta, pero un ascensor siempre le da valor a la vivienda si uno decide venderla. No teníamos ni idea de que existieran estas ayudas. Ahora veremos cómo se ponen de acuerdo los vecinos de la corrala, porque son muchos portales y muchos hogares. Nos han explicado que cada bloque puede tomar la decisión por su cuenta», relata.

Miguel accede a la Oficina Móvil de Rehabilitación con paso lento, apoyado en unas muletas. «Me las he comprado por mi cuenta porque me siento más seguro. Lo mío es cosa del tabaco, estoy seguro. Hasta me han dicho que no se descarta que haya que cortarme una pierna, pero de eso no quiero ni hablar». Su hogar es un piso localizado en la segunda planta de un edificio del barrio de Las Letras. «Había escuchado cosas sobre las ayudas para poner un ascensor, pero no tenía nada claro. Me he decidido a venir para presentar toda la información a los vecinos antes de que sea más tarde. El problema puede venir de los locales comerciales instalados en los bajos, aunque yo espero por el bien de todos que no sea así», reconoce.

Juan, por su parte, se ha desplazado desde la Ribera del Manzanares con el fin de solventar las dudas de su comunidad, ya decidida a instalar un ascensor en un inmueble de más de 40 años. «Tendremos que colocarlo por fuera del edificio y el problema está en saber si el suelo es municipal o no. Hay que estar seguros porque sólo redactar el proyecto ya cuesta dinero. Y luego está la tardanza con que se cobran las ayudas y no poder garantizar al 100% a los vecinos que se nos concederá la subvención. Mucho tiempo, mucho dinero, la burocracia... todo esto influye en los vecinos a la hora de decidirse», explica.

«Recuperar la belleza perdida de Madrid». Éste es el objetivo en palabras de Mariño. El tiempo dirá si la cercanía a los ciudadanos da sus frutos en tan ambicioso empeño.

Un vecino de Madrid se informa sobre las subvenciones para instalar un ascensor. / REPORTAJE GRÁFICO: SERGIO GONZÁLEZ

Así será el asesor personal de las reformas

«La consigna es salir al encuentro del ciudadano y no esperar a que sea éste quien venga a nuestras oficinas». Para José Antonio Acosta, coordinador de Programas de Rehabilitación de la Comunidad de Madrid (CAM), el objetivo está claro.

Sobre su mesa de trabajo se encuentran ya los bocetos que definirán «una de las principales apuestas» del Plan Rehabilita 2008-2011, la creación de la figura del gestor personal de rehabilitación, una especie de *conseguidor* que guiará al ciudadano o a la comunidad de propietarios durante todo el proceso de reforma de su hogar.

Varios ciudadanos, en la Oficina Móvil de Rehabilitación.

«Serán personas ágiles, con un perfil más de comunicador que de técnico, aunque dispondrán de los conocimientos necesarios para desarrollar su tarea», explica.

A falta de concretar el número definitivo de estos asesores personales de las reformas, lo que sí está claro es que no será un funcionario más. «Saldrá a la calle, visitará las comunidades de propietarios y se reunirá con ellas para explicar qué recursos tienen a su disposición para mejorar su finca, les acompañará en los trámites y agilizará, en la medida posible, el cobro de las ayudas», refiere Acosta.

«El ciudadano nos relaciona demasiado a menudo con una ventanilla fría e impersonal. El gestor será una persona que, por el contrario, le pondrá rostro humano a la Administración. Los interesados en reformar su casa lo conocerán por su nombre y apellidos y podrán solicitar su presencia cuando lo consideren necesario para preguntar por el estado de sus expedientes», añade.

«¿Para cuándo? Para ya. Antes de fin de año. Es un compromiso de la consejera y ella es quien marca los ritmos», explica Juan Antonio Acosta.

Urbalia Pozuelo

COMUNIDAD DE PROPIETARIOS

Nuevas fórmulas, nuevos retos

Urbalia Pozuelo es un exclusivo proyecto arquitectónico de 72 viviendas de 2 a 4 dormitorios con grandes terrazas y jardines, en un entorno natural de 23.000 m^2 donde se integra la amplia vegetación existente con un cuidado diseño paisajístico.

Las dotaciones se componen de dos piscinas exteriores, una para adultos y otra para niños, una piscina cubierta, spa y gimnasio, además de pista de pádel.

Con el fin de optimizar precios, lo vamos a promover en régimen de comunidad a **un precio totalmente cerrado**, con los beneficios que ello conlleva.

Formar parte de Urbalia Pozuelo es garantía de calidad y diseño, avalada por la gestión de Urbalia.

2 dormitorios de 106 a 112 m^2 con terrazas y/o jardines hasta 113 m^2 **PRECIO MÁXIMO 630.000 €**
3 dormitorios de 135 a 149 m^2 con terrazas y/o jardines hasta 178 m^2 **PRECIO MÁXIMO 817.000 €**
4 dormitorios de 160 a 173 m^2 con terrazas y/o jardines hasta 250 m^2 **PRECIO MÁXIMO 979.000 €**

Urbalia

913 574 959
638 841 873
www.urbalia.com

Oficina de ventas:
Urbalia Valdemarín, c/ Darío Aparicio c/v a la c/ Níscalo (perpendicular a la av/ de Valdemarín, entre el colegio Mater Salvatoris y el hipódromo, en Aravaca).

Comprar o alquilar en este momento, ésa es la cuestión

EL ARRENDAMIENTO AUMENTA POR LA SITUACIÓN ECONÓMICA, PERO LA ADQUISICIÓN ES FACTIBLE

LAURA SANZ

En tiempos de turbulencias económicas surgen numerosas dudas entre los ciudadanos. Comprar o alquilar un piso es una de ellas. A resolver esta incertidumbre no ayudan demasiado las declaraciones realizadas desde la Administración o desde las organizaciones de consumidores que no se ponen de acuerdo con respecto a lo que es mejor.

El Ejecutivo central considera el arrendamiento como una solución viable al problema de la vivienda. De hecho, esta misma semana la presidenta de la Sociedad Pública de Alquiler, Nieves Huertas, ha recomendado a los potenciales compradores pensar mejor en alquilar un inmueble, puesto que, a su juicio, resulta más rentable.

«El incremento de los tipos de interés ha hecho que para los ciudadanos españoles sea más difícil obtener una hipoteca», según comentó Huertas, destacando que esto ha provocado que España, a pesar de ser un país donde existe la cultura de la propiedad, se transforme y empiece a considerarse la opción del arrendamiento.

La compra es posible

Sin embargo, desde el punto de vista de otras organizaciones no se ve tan claro que ahora sea el momento más adecuado para el alquiler, sino que más bien piensan lo contrario.

El director jurídico de la Federación de Usuarios Consumidores Independientes (Fuci), Gustavo Samayoa, muestra su apoyo a la compra siempre que ésta se pueda realizar; es decir, si las circunstancias personales y económicas de las personas les permiten la adquisición en propiedad de una vivienda siempre será más rentable que el alquiler.

El problema que existe, según Samayoa, es que los bancos ya no conceden los créditos hipotecarios al 100%, sino que sólo cubren el 80%, por lo que el resto del dinero lo tienen que poner los compradores de su bolsillo, pero no pueden hacer frente a un pago tan elevado.

No obstante, en la Fuci no se desecha directamente la opción del arrendamiento puesto que, como se ha demostrado en varios países europeos, es una fórmula rentable aunque en España «la gente piensa que el alquiler es tirar el dinero».

Facua, que también defiende los intereses de los consumidores, cree que la opción de pagar una renta mensual

> Los españoles siguen pensando que alquilar un piso es tirar el dinero a pesar de la crisis

depende de las características personales de cada individuo. Para una persona que por cuestiones de trabajo está continuamente trasladándose vivir de alquiler es una buena posibilidad, según Rubén Sánchez, portavoz de Facua. Aunque, a pesar de esto, no existe una regla clara que identifique el arrendamiento como algo más rentable.

Sánchez destaca que los precios de los inmuebles ofrecidos en alquiler no son muy competitivos y además se muestra muy crítico con la picaresca que exhiben algunos de los caseros que suben las cuotas a sus inquilinos cuando éstos solicitan la ayuda del Gobierno al alquiler (210 euros mensuales para jóvenes de entre 22 y 30 años).

Desde el Instituto de Estudios Económicos también se cree que la decisión de alquilar o no un piso depende de las características de cada individuo. Gregorio Izquierdo, director de Estudios de esta institución, se muestra favorable a la compra pensando que ahora «puede ser un buen momento para adquirir un piso» debido a que se ha frenado la imparable subida de los precios.

Un piso en Madrid con carteles de venta y alquiler. / JAIME VILLANUEVA

Diferencia de precios

Izquierdo considera que «la actual situación económica es la que provoca que la cantidad de viviendas en alquiler vaya aumentando mientras que la ventas de inmuebles disminuyen», pero por este motivo no hay que dejar de lado el sueño de poseer una vivienda en propiedad.

Cohispania, empresa de tasaciones y valoraciones, realizó hace unos meses un estudio comparando lo que una persona podía llegar a pagar por comprar un piso y por alquilarlo. Los resultados fueron sorprendentes. En un distrito céntrico de Madrid como Chamberí, comprar un piso puede implicar el abono de una cuota hipotecaria de 1.863 euros mensuales, inalcanzable para muchas economías domésticas; el alquiler de una casa de 90 m^2 en esa misma zona, en cambio, resultaría 500 euros más asequible.

El estudio reveló que en zonas como Barajas la diferencia entre comprar y alquilar es de un 55% (a favor del primero) mientras que en otras es casi inexistente, como en el caso de San Blas, donde sólo es del 3%.

Son tantos los aspectos a valorar antes de comprar o alquilar un piso que no hay una fórmula exacta. Lo importante es valorar cada uno de ellos antes de tomar la decisión.

El Euribor sube, baja, y vuelve a subir al son del BCE

EL INDICADOR LLEGA AL 5,4%, PERO MUESTRA MOVIMIENTOS ASCENDENTES Y DESCENDENTES

B. MUÑOZ

El Euribor baja y sube en pocos días gracias a ese irregular compendio de opiniones e insinuaciones que se empeña en acumular en sus comparecencias Jean-Claude Trichet, presidente del Banco Central Europeo (BCE), tras las reuniones más esperadas por las entidades financieras de la UE de los últimos tiempos. Y, también, claro está, por los hipotecados que hay en España. La mayoría de ellos, más del 95%, cuenta con un crédito referenciado al citado índice.

Así, cuando el Euribor tocó techo el pasado 3 de julio, horas antes del anuncio de Trichet de subir los tipos sólo un cuarto de punto y recordar que muy posiblemente sería la última subida en meses, seguro que los hipotecados respiraron mejor.

Moderación

Se pasó del 5,422% de media mensual entonces a una bajada moderada durante tres días. En la jornada siguiente, el pasado miércoles, el indicador volvió a subir para situarse en el 5,396% diario y el 5,404% mensual.

Es una muestra más de que la volatilidad del Euribor está en manos del BCE y, por tanto, a expensas de decisiones que no tienen como punto predominante la economía española, sino las más fuertes europeas.

De mantenerse el 5,404%, se trataría de nuevo del récord histórico, después de que la media de junio lo batiera al quedarse en el 5,361%.

Un préstamo de 180.000 euros con un plazo de amortización de 30 años y referenciado al Euribor más un diferencial del 0,60% pagaba en julio de 2007 una cuota mensual 984,4 euros. El mismo crédito hipotecario, de mantenerse el indicador citado, pagaría en julio de 2008 una cuota de 1.079,6 euros. Esto supone un incremento en la cuota mensual de 95,2 euros, es decir, 1.142,4 euros anuales.

En suma, una hipoteca que paga 11.812 euros al año se convierte en un préstamo de 12.955 euros.

El BCE ha recordado, además, que a medida que la política monetaria devuelva la confianza al mercado, lo normal es que las presiones al alza del Euribor puedan desaparecer.

Por otra parte, y según un informe de la Asociación Hipotecaria Española (AHE), el coste de amortización de las hipotecas contratadas entre 1998 y 2007 ha aumentado hasta en 2.500 euros anuales.

Impacto

Según la AHE, el impacto de la variación del Euribor sobre las cuotas mensuales de amortización «depende del importe inicial del préstamo y del plazo de amortización contratado».

El volumen de préstamos suscritos antes de 1998 «sigue cubierto» frente a los posibles aumentos del Euribor, en tanto que las hipotecas contratadas entre 1998 y 2002 soportan incrementos en sus cuotas poco significativos.

Según el análisis *Indicadores del coste de la deuda hipotecaria*, el segmento de compradores más recientes puede soportar aumentos medios del coste de amortización de sus préstamos de hasta un 35% con respecto al coste inicial.

Ordóñez pide la reforma de la LAU por ser «dañiña»

I. P.

El gobernador del Banco de España, Miguel Ángel Fernández Ordóñez, reclamó en el almuerzo-coloquio organizado en España por la Cámara de Comercio estadounidense una reforma de la Ley de Arrendamientos Urbanos (LAU), pues calificó de «aberrante» que la ley fije un periodo mínimo de cinco años de alquiler, informa Efe.

En su intervención, Fernández Ordóñez dijo que el alquiler es «esencial» en este momento porque puede servir para dar liquidez a los arrendatarios.

En este sentido, indicó que no entiende por qué el Estado «tiene que meterse» en la relación contractual entre arrendatario e inquilino y en los términos que ambos decidan para el alquiler, especialmente el temporal.

Así, explicó que sin la limitación de cinco años sería más fácil poner viviendas en arrendamiento, de forma que las casas que no se venden ahora saldrían al mercado.

De esta manera, añadió, los arrendadores podrían alquilar su vivienda el tiempo que consideren necesario, mientras que los inquilinos tendrían la posibilidad de alquilar por plazos de tiempo cortos. La actual regulación, insistió, es «enormemente dañina y en este momento, peor».

Un total de 60.000 familias, al borde del desahucio

I. P.

La Asociación de Usuarios de Bancos, Cajas de Ahorro y Seguros (Adicae) ha denunciado que 60.000 familias pueden perder su vivienda por no pagar la hipoteca y que 120.000 más podrían sumarse a la lista de morosos al final del año. Por ello, la asociación ha convocado asambleas informativas en las principales capitales de provincia, informa Servimedia.

El objetivo de estas reuniones es la creación de la Plataforma de Afectados por la Crisis Hipotecaria, según un comunicado de la asociación. Esta iniciativa pretende encauzar la actuación conjunta del colectivo de consumidores hipotecados en España que sufren o pueden sufrir la crisis del sector. De esta manera, se ofrecerá información útil para facilitar la toma de decisiones en caso de impago o morosidad.

La Plataforma aspira a convertirse en interlocutora con el Gobierno y las instituciones, tanto públicas como privadas, a las que propone erradicar las «condiciones abusivas» en los contratos de crédito y préstamo, acabar con la «agresiva publicidad bancaria» y elaborar una ley de sobreendeudamiento familiar.

Imagen de Google Trends con la evolución de búsquedas con las palabras «alquiler opción compra».

Las búsquedas inmobiliarias en Google se cuadruplican

LA SOLICITUD DE INFORMACIÓN SOBRE ALQUILER GANA TERRENO A LA COMPRA

MARTA BELVER

La secuencia de palabras «comprar casa Madrid» se paseaba con insistencia por la barra del buscador Google en abril de 2007. Ahí coronó su *Everest*. Desde entonces, la frecuencia con que los internautas han tecleado esta frase en sus pantallas ha dibujado una suerte de cordillera con algunos picos, poco elevados, y una meseta estable desde hace escasos meses.

A la inversa, la fórmula «alquiler opción compra» ha pasado de ser casi invisible en internet a repetirse con más insistencia que un estribillo a finales del año pasado, cuando el Ministerio de Vivienda barruntaba la posibilidad de incluir en su plan este modelo residencial que aplican ya una decena de comunidades autónomas. En abril y junio, concretamente, se dispararon las solicitudes de información sobre la modalidad de adquisición de pisos mediante pagos diferidos.

Éstos son algunos de los patrones de consumo de los usuarios de la red que desvela Google Trends, una herramienta pública que permite observar la tendencia de búsqueda de palabras por países o regiones a lo largo del tiempo y averiguar en qué idiomas se ha realizado.

Y el resultado es elocuente: entre el último trimestre de 2007 y el primero de 2008, el número de consultas inmobiliarias en Google se ha multiplicado por cuatro. «De ellas, dos tercios estaban relacionadas con el alquiler y sólo uno con la compra, un dato que demuestra el reciente cambio de tendencia de la tradicional cultura de propiedad a la del arrendamiento», arguye Olga San Jacinto, directora de la división de Finanzas y Local de la compañía.

Además, la herramienta delata que los ciberlectores interesados en la adquisición de casas han depurado últimamente su exigencia y sólo cierran visitas presenciales a las casas cuando consideran que el binomio calidad/euros brilla por su presencia. El margen para la negociación del precio ya no interesa, ahora lo quieren ajustado *de serie*. De hecho, según apunta San Jacinto, las palabras clave «oferta», «oportunidad» y «ganga» engarzadas en las consultas sobre potenciales compras de pisos han dejado de ser anecdóticas.

Inquietudes e intereses

«Los resultados que se obtienen con Google Trends no son exactos o absolutos, sino una orientación que varía dependiendo de si elegimos uno u otro año, si introducimos una palabra en plural o singular o en masculino o femenino», puntualizan en la multinacional. «Esta información refleja las tendencias de búsqueda que, según los acontecimientos que se sucedan, van variando de manera continuada, mostrando las inquietudes e intereses de los habitantes», agregan.

Así, en enero hubo un significativo repunte en la búsqueda de las palabras «ayuda alquiler» que coincide, no casualmente, con el momento exacto en el que entró en vigor la Renta Básica de Emancipación aprobada por el Gobierno. «Ocurrirá lo mismo cuando, por ejemplo, se lance el *iPhone*», pronostica la directora de Finanzas y Local de Google.

En todo caso, esta herramienta virtual evidencia que los asuntos inmobiliarios preocupan de manera significativa a los usuarios de internet, que en la mayoría de los casos recurren simultáneamente a medios tradicionales de comunicación para mantenerse informados. La búsqueda de la palabra «hipotecas», por mencionar sólo un caso, es más recurrente que la de «Britney Spears».

Las compañías, por su parte, están aprovechando la información de los buscadores de internet para enfocar sus productos y servicios hacia los clientes en potencia que navegan por la red.

Inmotrivial: examen a los conocimientos sobre vivienda

UN JUEGO VIRTUAL FORMULA PREGUNTAS DEL SECTOR INMOBILIARIO DESDE DIFERENTES ÓPTICAS

M. B.

¿Qué incluye exactamente la comisión de apertura de una hipoteca? ¿Las reparaciones en una vivienda de alquiler le corresponden al casero o al inquilino? ¿Qué sucede si una persona construye de mala fe una casa sobre un suelo ajeno? Y una más: ¿a cuántas de estas cuestiones podría contestar sin que le temblara el pulso?

Este remedo de *interrogatorio* forma parte del *test* virtual Inmotrivial, una batería de preguntas sobre el mercado inmobiliario distribuidas por categorías al estilo del famoso juego de mesa en el que se ganan *quesitos* de colores a cambio de respuestas correctas.

El examen se compone de 10 preguntas sobre una de las ocho materias que se proponen; a saber: arrendamientos, compraventa, mediación inmobiliaria, subasta pública, propiedad horizontal, marketing inmobiliario, hipotecas y suelo. El concursante va seleccionando sus contestaciones entre tres opciones posibles y al final obtiene una calificación. Los alumnos más aplicados entran en el sorteo de premios trimestrales relacionados con la formación en contenidos legales sobre el mercado residencial.

Aprender jugando

«Lo más importante es que, junto a la puntuación, el usuario conoce la respuesta correcta de las preguntas que ha fallado, por lo que es una forma de aprender jugando», explica Carlos Mateu, director general de Promein, la asesoría jurídica especializada en derecho inmobiliario que cuenta con la propiedad intelectual de Inmotrivial, que compara este método didáctico con el de los *tests* de las autoescuelas.

Cada categoría del juego incluye una nutrida colección de preguntas (la de compraventa, verbigracia, suma 400), que van apareciendo de forma aleatoria en la pantalla. Así, un mismo internauta podría autocalificarse varias veces sobre el tema de la subasta pública y encontrar en cada ocasión interrogantes distintos a los que ofrecer solución. Además, las respuestas varían en cada ocasión de lugar para *despistar* a los que tienen buena memoria fotográfica.

LUIS PAREJO

Los promotores del juego están estudiando la posibilidad de incorporar nuevas categorías de preguntas, como una específica sobre tasaciones de inmuebles, y seguir alimentando de contenido a las que ya están disponibles. Para detectar las incertidumbres de los ciudadanos recurren a foros inmobiliarios que reflejan las inquietudes más recurrentes.

Entre ellas, ¿qué son los metros cuadrados útiles? ¿Cuál es el mejor plazo para pagar una hipoteca, partiendo de la base de que depende de la situación financiera de cada persona? ¿Puede el inquilino subarrendar la vivienda que tiene alquilada? Las entrañas inmobiliarias, a examen en Inmotrivial.

Getafe hará 15.000 casas nuevas en Perales del Río

I. P.

El alcalde de Getafe, Pedro Castro, ha dado a conocer esta semana las actuaciones previstas para la revisión del Plan General de Ordenación Urbana (PGOU) del municipio, entre las que se incluye la construcción de 15.000 viviendas en Perales del Río, informa Efe.

El desarrollo de la zona se producirá «en principio por expropiación» y utilizando los mismos criterios que en Getafe Norte, indicó el regidor. No obstante, Castro añadió que si se hiciera por compensación «sería con condiciones» y con la firma de un convenio urbanístico que «obligue a la cesión del 25% al Ayuntamiento y a que el 60% de las viviendas que se construyan sean públicas».

Otras actuaciones previstas en el futuro ordenamiento son el soterramiento de la carretera de Toledo (A-42) y la transformación de los antiguos cuarteles de la avenida de John Lennon «en zonas verdes y equipamientos».

Además, se prevé la recalificación de las antiguas instalaciones de las empresas Uzma y Uralita «para construir entre 2.000 y 3.000 viviendas» y se contempla la futura ampliación del Hospital de Getafe «con reserva de suelo para situaciones de emergencia».

El edificio Bambú de Carabanchel, premiado

I. P.

El edificio Bambú, promovido por la Empresa Municipal de Vivienda y Suelo de Madrid en Carabanchel, ha sido galardonado con uno de los premios a la excelencia del Royal Institute of British Architects (RIBA) por ser uno de los trabajos arquitectónicos más destacados situados fuera de Reino Unido.

Según informa Europa Press, el edificio, diseñado por Alejandro Zaera y que representará a Madrid en la Exposición Universal de Shangai, fue elegido por el jurado debido a la fuerza de sus conceptos y la crudeza en su ejecución.

El RIBA también quiso elogiar el trabajo llevado a cabo por la EMVS, que ha favorecido la construcción de edificios de protección oficial modernos y experimentales en Madrid.

El inmueble galardonado se caracteriza por su capacidad para proteger a los residentes de los rayos del sol haciendo uso de una celosía móvil de bambú que recubre la fachada y que permite el control de la luz solar, dotando así a la construcción de un colchón térmico, acústico y visual que lo protege de la lluvia, el viento y de las altas temperaturas.

Presumir de rebajas surte efecto en la segunda mano

LAS AGENCIAS DICEN QUE EL INTERÉS DEL COMPRADOR CRECE UN 20%

BENITO MUÑOZ

Parece que ya nadie duda de que los precios de los pisos están bajando. Y, a tenor de la infinidad de informes que afloran cada día y son recogidos por los medios de comunicación, más en segunda mano. No es nada nuevo, tampoco debe serlo, que chollos no se van a encontrar en el mercado. O eso dicen al menos quienes mejor conocen los cambios de ciclo.

¿Es el momento de presumir de que el piso que se quiere vender se ha rebajado? Los expertos apuntan que sí, que *alardear* de que se ha recortado el importe de una casa es una forma más, y buena, de vender una vivienda usada.

Hay agencias inmobiliarias que incluso tienen a gala una fórmula que les ha reportado un 20% más de interesados en comprar. La cuestión es dejar el precio antiguo de la vivienda tachado y poner a su lado el nuevo importe del piso. «Es una fórmula que funciona bien. Es como en las tiendas de ropa, que ves el descuento y te animas, por lo menos, a mirar», asegura Joaquín González, director comercial del Área Residencial de Punto Inmobiliario.

«Puede parecer un parche, pero no lo es. Al final, el número de contratos por puerta, como nosotros decimos, ha subido un 20%», añade.

«Otra cuestión es el número de operaciones finalizadas. Eso aún no lo hemos contabilizado», dice.

Un joven se interesa por los carteles de unos pisos rebajados de una agencia inmobiliaria. / JAVI MARTÍNEZ

Hace un año

El caso es que esta idea surgió el verano pasado y desde agosto de 2007 está siendo aplicada con éxito en esta empresa. «A la gente le llama la atención este sistema y no genera desconfianza; todo lo contrario, si el mercado estuviera como antes sí aportaría incredulidad. Ahora parece natural una rebaja».

«Presumir de rebajas es bueno, digamos que entre comillas. Lo importante es que el propietario tenga informes de la venta de su piso y que entienda por qué hay que bajar su precio», afirman en Punto Inmobiliario.

En esta intermediadora opinan que si el usuario ve que el piso en venta ya ha sufrido una rebaja, «lo habitual es que no quiera recortar más el precio de la vivienda».

«Es bueno decirle a la gente que en este momento se puede y se debe comprar. Olvidarnos de este ambiente fatídico y quitárnoslo de encima cuanto antes, porque demanda hay y se puede adquirir una casa a buen precio», señala José Luis Pérez Cremades, director general de Gilmar. «Hay buenas condiciones de compra porque las posibilidades de negocio son altas», añade, e insiste en que cuando dice «buen momento» lo es «tanto para el comprador como para el vendedor».

En Gilmar quieren dejar claro que el error «está en los que buscan casas a mitad de precio». «Una rebaja de entre el 10% y el 20% es factible en segunda mano. Quien ofrezca cuatro por una casa que cuesta 10 se equivoca», dice Pérez Cremades.

«No hay viviendas regaladas». Esa es una de las premisas de las que debe partir el comprador.

Al respecto de la rebaja lo que piden las agencias intermediadoras es que «se actúe con profesionalidad», en palabras de Pérez Cremades.

A pesar de que pueda ser beneficioso para la venta en segunda mano una rebaja, en esta firma advierten: «A la larga no es bueno decir que rebajamos los precios. Hay que evitar que pueda parecer una puja. Se debe hacer una rebaja razonada, dentro de un orden lógico y de unas reglas del juego».

«La gente busca grandes chollos, al contrario que en épocas anteriores, cuando se compraba una cosa 'no sea que me la vayan a quitar'», dice Jesús Duque, vicepresidente de Alfa Inmobiliaria.

A esta agencia le parece positivo para la venta que se pueda ver una casa con un cartel de 300.000 euros tachado y que se ponga otro debajo por 240.000 euros.

Compradores informados

«Hay que recordar que más del 80% de los compradores están muy informados, tanto por internet como por prensa y demás, y cuando pasan a una oficina ya han visto mucho», apunta Jesús Duque.

La atención al cliente es clave para los expertos consultados cuando la crisis inmobiliaria es un hecho. «Lo que sucede es que antes había tantos clientes que casi ni daba tiempo a ocuparse de todos; ahora hay que hacer una buena selección y cuidar al máximo al propietario y al futuro comprador», añade.

La estrategia en tiempos convulsos como los actuales no siempre debe cambiarse, a juicio de algunos expertos. «Difiere poco. Quizá sí sea un poco más agresiva. Pero al final, lo que está sucediendo en este negocio es que los malos momentos depuran. Hay empresas que empezaron pensando que esto es jauja y no es así. Están quedando las empresas más profesionales», dice José Luis Pérez Cremades.

«Las rebajas dependen de cada caso, pero un 20% está siendo habitual en segunda mano», concluye Joaquín González.

DE COMPRAS POR MADRID

Nuestro recorrido de esta semana le ofrece la oportunidad de encontrar en pleno centro de la capital la casa que estaba buscando. En *De compras por Madrid* le proponemos que recorra algunos de los más emblemáticos enclaves de la ciudad y se deje sorprender por atractivas ofertas de hogares de diversa tipología y precio. Desde allí nos dirigimos a Villanueva del Pardillo, un municipio situado a 26 kilómetros de la Puerta del Sol y que limita con las localidades de Majadahonda y Las Rozas. Se trata de una localidad en plena expansión que cuenta con todo tipo de servicios y dotaciones.

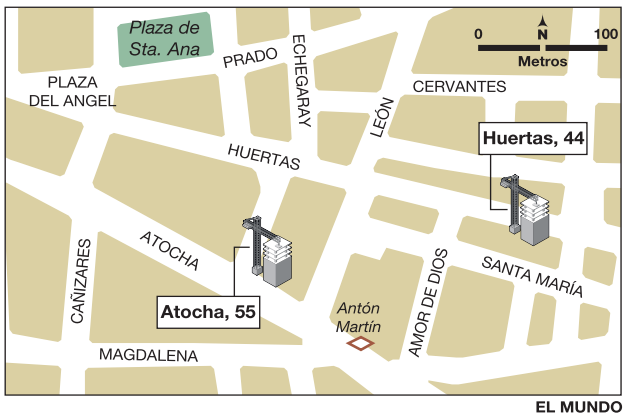

EL MUNDO

ATOCHA. Un piso de un dormitorio, ubicado en un edificio histórico del siglo XIX y con una superficie de 63,28 metros cuadrados se vende desde 421.500 euros. Los de dos dormitorios se ofertan a partir de 504.800 euros.

EL MUNDO

RONDA DE SEGOVIA. Un ático de 52 metros cuadrados, más 27 metros cuadrados de terraza, cuesta 335.000 euros. En el mismo edificio, un piso de dos dormitorios y 85 metros cuadrados está a la venta desde 384.000 euros.

EL MUNDO

VILLANUEVA DEL PARDILLO. Una vivienda de dos dormitorios con, aproximadamente, 74 metros cuadrados cuesta 320.000 euros. Un dúplex de cuatro dormitorios y 139 metros cuadrados se vende desde 465.000 euros.

Estudios en el centro de Madrid desde 250.380 euros

EN VILLANUEVA DEL PARDILLO, AL NOROESTE DE LA CAPITAL, SE VENDEN VIVIENDAS DE UN DORMITORIO DESDE 245.000 EUROS

Edificio de viviendas ubicado en la calle de Huertas, en Madrid. / BEGOÑA RIVAS

JOSÉ RAMÓN CAAMAÑO

El centro de Madrid, y más concretamente la calle de Atocha, marca el inicio de nuestra ruta de esta semana, que nos conduce a algunas de las zonas más representativas de la capital.

► Calle de Atocha, 55

Comenzamos el recorrido con un proyecto ubicado muy cerca de la estación de Atocha. Se trata de un histórico edificio de finales del siglo XIX que ha sido destinado a uso residencial en el que se construirán viviendas de lujo con materiales y acabados de alta calidad y un cuidado diseño. Son 25 hogares, entre ellos un ático, que albergan uno y dos dormitorios.

Los pisos de un dormitorio tienen superficies mínimas de 63,28 metros cuadrados y se ofrecen a partir de 421.500 euros, mientras que los inmuebles de dos dormitorios, con superficies desde 78,5 metros cuadrados, se venden a partir de 504.800 euros. El ático, que todavía está disponible, tiene aproximadamente 164,47 metros cuadrados de superficie y se oferta desde 1.267.000 euros.

La promoción destaca por una privilegiada localización en el centro de Madrid, en el barrio de Las Letras, provisto de fluidas comunicaciones en Metro y autobús. También hay que resaltar su cercanía a la mejor y más variada oferta cultural que ofrece la capital, como es el caso del Museo del Prado y el Museo Thyssen, así como el Teatro Calderón y el Teatro Español, entre otros.

► Calle de Huertas, 44

Basta con alcanzar la plaza de Antón Martín y subir por la calle de León para llegar a la calle de Huertas, donde se halla una promoción de rehabilitación con cuatro viviendas que tienen a su disposición todos los servicios que ofrece su excelente ubicación.

Las cuatro viviendas existentes están todavía disponibles. Entre ellas podemos encontrar un bajo de un dormitorio y un baño (más un aseo) con una superficie de 165 metros cuadrados (más 60 metros cuadrados de sótano) por un precio de partida de 835.000 euros. En la primera planta, la vivienda ofertada es de dos dormitorios y dos baños, y ofrece una superficie de 104 metros cuadrados por un precio a partir de 629.000 euros.

En la segunda planta, el piso a la venta también tiene dos dormitorios y dos baños, los mismos 104 metros cuadrados y un precio ligeramente superior: 635.000 euros. Por último, la promoción ofrece un ático de dos dormitorios y dos baños (más un aseo) con 162 metros cuadrados (en los que se incluyen 50 metros cuadrados de altillo) a un precio desde 928.082 euros.

Todos los inmuebles cuentan con control domótico vía internet, videoportero, equipo de climatización *Mitsubishi electric inverter* con bomba de calor, puerta acorazada de seguridad, bañera de hidromasaje, cocina amueblada y dos cajas fuertes digitales (una de ellas domotizada) empotradas en el interior del armario del dormitorio principal.

► Ronda de Segovia, 59

Desde la calle de Huertas llegamos al paseo del Prado y desde allí bajamos hasta la plaza del Emperador Carlos V, donde debemos tomar la ronda de Atocha hasta la glorieta de Embajadores. En este punto comienza la ronda de Toledo, cuya continuación es la ronda de Segovia. Aquí encontraremos una promoción de 46 viviendas de uno y dos dormitorios ubicada en un edificio rodeado por una amplia zona ajardinada.

A día de hoy quedan 32 viviendas en venta, de las cuales dos tienen un dormitorio: un piso de 80 metros cuadrados (más 80 metros cuadrados de terraza) desde 525.000 euros y un ático de 52 metros cuadrados (más 27 metros cuadrados de terraza) a partir de 335.000 euros. El resto, de dos dormitorios, se venden desde 384.000 euros y tienen superficies a partir de 85 metros cuadrados.

Comunicado perfectamente con cualquier punto de la ciudad por la autovía de circunvalación M-30, y localizado en pleno centro histórico de Madrid, el edificio está cerca de las arterias comerciales y de ocio de la capital.

► Calle de Leganitos, 9

Volviendo sobre nuestros pasos por la ronda de Segovia, debemos tomar la primera calle a la izquierda para alcanzar la Gran Vía de San Francisco, donde giraremos a la izquierda y avanzaremos por ella y su continuación, la calle de Bailén, hasta llegar a la cuesta de San Vicente, ya en la plaza de España.

La primera calle a la derecha es la de Leganitos, donde está situado un moderno edificio que contará con 28 viviendas entre estudios, apartamentos y áticos (éstos con grandes terrazas y extraordinarias vistas panorámicas de la ciudad).

En la planta baja del edificio se sitúa, además, la entrada a las 41 plazas de garaje robotizadas de las que dispondrá el inmueble, opcionales por un precio de 62.000 euros.

Actualmente quedan 14 viviendas en venta, todas ellas estudios excepto un dúplex con terraza en la sexta planta, con un dormitorio, dos baños y 86 metros cuadrados a un precio desde 635.523 euros. Entre los estudios hay variadas configuraciones: de 42 metros cuadrados desde 250.380 euros, de 48 metros cuadrados a partir de 274.799 euros y de 52 metros cuadrados desde 351.696 euros.

► Calle de Jacinto Benavente, s/n esq. avenida de Juan Carlos I. (Villanueva del Pardillo)

El IV Trébol de Villanueva es una promoción de 21 viviendas en altura de uno, dos, tres y cuatro dormitorios, además de 30 chalés adosados. Se encuentra situada en una de las zonas de mayor expansión del municipio y rodeada de áreas deportivas, comercios, colegios, centros de salud y zonas verdes.

Actualmente son 10 los pisos disponibles en la promoción y todavía se puede elegir entre las cuatro tipologías. Las viviendas de un dormitorio, todas similares y con 43 metros cuadrados, se ofertan desde 245.000 euros, mientras que las de dos dormitorios, con aproximadamente 74 metros cuadrados, tienen un precio a partir de 320.000 euros. Tan sólo quedan a la venta un piso de tres dormitorios, con 95 metros cuadrados de superficie y un precio desde 395.000 euros, y un dúplex de cuatro dormitorios con 139 metros cuadrados desde 465.000 euros.

En el caso de los chalés, son 13 los que en estos momentos están a la venta, todos ellos con tres dormitorios y una buhardilla (se ofrece la posibilidad de construir en ella una habitación y un baño) y una superficie de 259 metros cuadrados. También cuentan con un jardín de unos 50 metros cuadrados, una terraza de 23 metros cuadrados y un porche de cinco metros cuadrados.

► Calle del Valle del Oro, 2 (Villanueva del Pardillo)

También en el municipio de Villanueva del Pardillo está ubicado el residencial Valle del Oro, con dos chalés adosados de tres dormitorios, con plaza de garaje y trastero incluidos en el precio.

Uno de ellos, con tres baños, tiene 228 metros cuadrados y un precio desde 440.000 euros, mientras que el segundo, también con el mismo número de cuartos de baño, tiene una superficie mayor, de 242 metros cuadrados, y un precio también algo superior: 456.769 euros.

Ambas viviendas cuentan con cocina independiente, además de calefacción y agua caliente individual.

Tecnología 'de temporada' para controlar a los niños

DIVERSOS ELEMENTOS ELECTRÓNICOS AYUDAN A EVITAR LOS ACCIDENTES EN LA PISCINA

CARMELO J. PÉREZ HDEZ.

«Domótica sí, pero sólo la de calidad», ésta es la consigna de Alfredo Villaba, director general de la empresa Inmomatica, a la hora de elegir una solución tecnológica capaz de satisfacer a los inquilinos de un hogar al tiempo que se aporta valor añadido al mismo. «Optar por marcas fiables, sistemas abiertos, una instalación profesional y un proyecto global. Sólo así se puede estar seguro de haber hecho una inversión rentable en este tiempo de crisis», sentencia.

> «Es una inversión que apenas tiene costes de mantenimiento. Salvar una vida no tiene precio»

Aunque es cierto que el mercado demanda cada vez con más insistencia la introducción de elementos tecnológicos en el hogar, no lo es menos que en este campo no es *oro* todo lo que reluce. De ahí su recomendación: «Hay quienes creen que ahora basta con dotar las casas de unos cuantos aparatos elegidos sin criterio para garantizar su éxito en el mercado, y eso es falso», apunta.

No obstante, a juicio del experto, la tendencia a *domotizar* los hogares es imparable: «La tecnología no es la panacea, pero la gente se hace *tecnófila* cuando encuentra aparatos útiles o divertidos. No hay más que pensar en el móvil: si uno sale de casa con dos calcetines de distinto color es muy probable que no vuelva para cambiarse. Pero si olvida el teléfono, seguro que regresa», bromea Villaba.

La solución inteligente que le proponemos esta semana reúne todas las condiciones sugeridas por el experto de la empresa Inmomatica. Es útil, de calidad y forma parte del capítulo de soluciones destinadas a incrementar la seguridad en el propio hogar o en la comunidad de vecinos.

Se trata de un sencillo sistema de tres componentes que se instalan en el entorno de la piscina con el fin de alertar, por ejemplo, de la presencia no controlada de niños en las inmediaciones o de su caída al agua.

«Esta –llamémosla así– domótica *de temporada* resulta muy eficaz para evitar tragedias cuando hay pequeños en la casa. En verano es muy fácil despistarse de ellos y que acaben sumergiéndose accidentalmente cuando no hay un adulto cerca», explica Villaba.

«Hay que tener muy en cuenta que ningún aparato sustituye el cuidado de los padres, pero puede reforzarlo. Los elementos domóticos no son un salvavidas, pero ayudan a salvar vidas», expone con rotundidad.

Imagen de una piscina con control perimetral, cubierta recogida y cámaras de vigilancia. / REPORTAJE GRÁFICO: INMOMATICA

Un detector de caída al agua (izda.) y una pulsera antiextravío.

El primer elemento que habrá que instalar es una barrera perimetral infrarroja que rodee la piscina. Se trata de una serie de haces de luz invisible que, en caso de ser invadidos por la presencia de un pequeño, tienen la funcionalidad de disparar una alarma sonora y enviar un mensaje de alerta a un teléfono móvil. Es posible, incluso, programar la extensión de una cubierta protectora sobre el agua.

Esta solución se complementa con un detector de caída al agua, una serie de micrófonos que detectan la onda que produce un cuerpo al sumergirse con cierta violencia en el líquido elemento.

Por último, todo el sistema se ve reforzado por la ubicación estratégica de algunas cámaras. «Son los ojos que nos permiten confirmar que realmente ha ocurrido un accidente, evitando así crear una alarma innecesaria», refiere Villaba.

Proteger nuestro ocio estival de esta manera tiene un coste de, aproximadamente, 2.000 euros para una piscina de dimensiones caseras, entre 10 y 12 metros de longitud. Esta cantidad se eleva hasta los 5.000 euros cuando se trata de una superficie comunitaria. «Es una inversión. Una vez instalado, el consumo y el mantenimiento apenas suponen coste alguno. Y salvar una vida no tiene precio», explica el director de Inmomatica.

Pulseras antiextravío

También pensando en el verano, y con muy poca implantación en España, existe la posibilidad de colocar al niño una pequeña pulsera que emite una señal y nos advierte de que el pequeño se está alejando más de lo permitido. «Esto es especialmente útil en la playa, donde no resulta sencillo tener a los niños a la vista. Y también puede usarse en el parque, en el supermercado… El precio de un *kit* de tres pulseras y un receptor de señal apenas supera los 100 euros», explica Alfredo Villaba.

PROMOCIONES

Áticos, bajos y casas en altura a partir de 370.000 euros

SE SITÚAN EN EL CANTIZAL DE LAS ROZAS. EL TRASTERO Y EL GARAJE SON OPCIONALES

FICHA TÉCNICA

Promoción: Señorío del Cantizal.
Situación: El Cantizal. Las Rozas, Madrid.
Promotora: Lubasa.
Constructora: Uicesa.
Teléfonos: 902 34 34 00 y 659 56 34 89.
Número de viviendas: 38.
Tipología y distribución: viviendas en altura de dos, tres y cuatro dormitorios, bajos con jardín y áticos con terraza.
Superficie construida: 112,6 m² más 5,41 m² de terraza (vivienda de tres dormitorios), 76,79 m² más 37,95 m² de terraza (ático de dos dormitorios), 132,68 m² más 88,54 m² de jardín (bajo de tres dormitorios), y 149,12 m² más 163,6 m² de jardín (bajo de cuatro dormitorios).
Calidades: puerta de entrada acorazada; armarios empotrados con frentes lisos chapados en madera noble; cocina amueblada y equipada; instalación completa de calefacción por radiadores y caldera de gas natural.
Zonas comunes: piscina exterior, área de juegos infantiles y jardines.
Equipamientos próximos: servicios comerciales y de ocio, centros educativos, club de pádel, polideportivo.
Comunicaciones: A-6, M-50, autobús, Cercanías Renfe.
Precio: 370.000 euros (vivienda de tres dormitorios), 380.000 euros (ático de dos dormitorios), 410.000 euros (bajo de tres dormitorios) y 455.000 euros (bajo de cuatro dormitorios), más IVA.
Financiación: opcional con Banesto.
Entrega de llaves: inmediata.
Más información: en piso piloto en avda. Lazarejo, 9, bajo, 28022 Las Rozas, en horario de lunes a sábado de 11.00 a 14.00 y de 17.00 a 20.00 horas, domingos y festivos de 11.00 a 14.00 horas; en tienda multiproducto en paseo de la Castellana, 40, 8ª planta, 28046 Madrid; y en *www.lubasainmobiliaria.com.*

D. A.

El Cantizal de Las Rozas constituye una zona privilegiada que goza de los más completos servicios comerciales y de ocio, así como de una amplia oferta de centros educativos de prestigio, algunos de ellos concertados, y deportivos. Se puede acceder al municipio a través de las carreteras A-6 y M-50 y, en transporte público, por medio de una línea directa de autobús desde Moncloa y de la estación de Cercanías Renfe.

En El Cantizal de Las Rozas, se sitúa la promoción Señorío del Cantizal, constituida por 38 viviendas en altura. La oferta es muy amplia y variada: viviendas en altura de dos, tres y cuatro dormitorios, bajos con jardín y áticos con terraza.

Las casas tienen una superficie de 112,60 m² más 5,41 m² de terraza (vivienda de tres dormitorios), 76,79 m² más 37,95 m² de terraza (ático de dos dormitorios), 132,68 m² más 88,54 m² de jardín (bajo de tres dormitorios) y 149,12 m² más 163,6 m² de jardín (bajo de cuatro dormitorios).

En relación a su precio, éste se sitúa en 370.000 euros (tres dormitorios), 380.000 euros (ático de dos dormitorios), 410.000 euros (bajo de tres dormitorios) y 455.000 euros (bajo de cuatro dormitorios). La compra de un trastero y de un garaje es opcional a un precio, respectivamente, desde 4.500 euros y desde 18.000 euros (con derecho a elegir ubicación).

Las viviendas disfrutan de piscina exterior, área de juegos infantiles y jardines.

Calidades

Existen dos opciones de parqué flotante colocado sobre solera con lámina anti-impacto en vestíbulo, comedor, distribuidores y dormitorios. En cocina y baños se ha empleado suelo de gres cerámico y revestimiento cerámico. Hay dos combinaciones para elegir en cocina y cuatro combinaciones en baños.

Las puertas de paso (dos opciones disponibles) son macizas, chapadas en madera noble, con vidrieras en cocina y comedor. La puerta de entrada es acorazada, con cerradura de seguridad y mirilla panorámica, con acabado interior en la misma madera que el resto de la vivienda.

Los armarios empotrados llevan frentes lisos chapados en madera noble y acabado según la elección del cliente para la carpintería interior. Están forrados interiormente mediante sistema modular, con estante y barra para colgar.

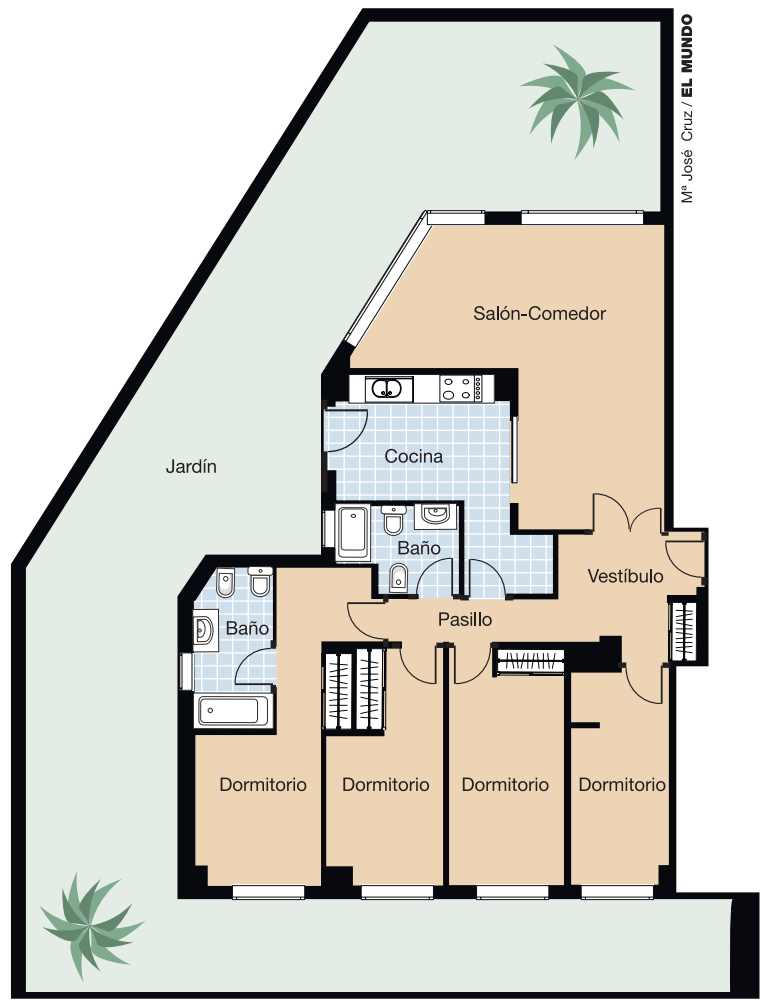

Mª José Cruz / **EL MUNDO**

En el baño principal la grifería es termostática en bañera/ducha.

La cocina está dotada de mobiliario, equipado según el diseño personalizado de cada tipo de vivienda. El cliente puede escoger entre tres combinaciones de color, así como combinar con dos bancadas diferentes. Se entrega además equipada con electrodomésticos: encimera vitrocerámica digital touch-control, horno eléctrico y campana extractora de humos.

Las viviendas disponen de instalación completa de calefacción por radiadores y caldera de gas natural, instalación completa de aire acondicionado individual para cada vivienda, con conducciones de aire y rejillas de impulsión y retorno en salón y dormitorios, y preinstalación de sistemas de seguridad.

Adosados en Santa Cruz del Retamar, Toledo

SE VENDEN POR 270.000 EUROS Y DISPONEN DE 284 M² DISTRIBUIDOS EN CUATRO PLANTAS

FICHA TÉCNICA

Promoción: Nueva Extremadura.
Situación: Santa Cruz del Retamar, Toledo.
Promotora y Constructora: Amtrak Inversiones y Desarrollos, S. L.
Teléfonos de contacto: 619 73 67 24 y 91 309 18 65.
Número de viviendas: 20.
Tipología y distribución: unifamiliares adosados de cuatro plantas.
Superficie construida: 284 metros cuadrados.
Calidades: suelo de mármol crema marfil en vestíbulo, escalera y salón; suelo de tarima flotante en dormitorios y pasillos; suelo de gres en cocina y baños; pintura lisa plástica mate; caldera mixta individual.
Zonas comunes: piscinas y jardines.
Equipamientos próximos: guardería, colegio, centro médico, gimnasio, biblioteca, supermercados.
Comunicaciones: A-5, R-5, autobús.
Precio: 270.000 euros, más IVA.
Financiación: a medida del cliente.
Más información: en oficina de ventas en la urbanización; y en Amtrak Inversiones y Desarrollos, S. L, en c/ General Pardiñas, 70, 2º A dcha., 28006 Madrid.

D. A.

A través del kilómetro 58 de la A-5 (carretera de Extremadura), accedemos a la localidad toledana de Santa Cruz del Retamar. En su interior, se sitúa el conjunto residencial Nueva Extremadura, formado por 20 unifamiliares adosados.

Una segunda opción de carretera para acceder a la promoción es la R-5. Además, el municipio de Santa Cruz del Retamar cuenta con líneas de autobús que, cada hora, lo comunican con Madrid, Móstoles y Alcorcón.

Los chalés tienen una superficie de 284 m², distribuida en cuatro plantas. La sótano alberga el garaje, con capacidad para tres vehículos. A través de la baja accedemos al salón, la cocina, una terraza, un dormitorio y un baño. La planta primera consta de tres dormitorios y dos baños. Finalmente, el ático está formado por un salón y un solario.

Además, disfrutan de un jardín de 50 m² y también de zonas comunes: piscinas y jardines. Existe en la urbanización un garaje comunitario con plazas supletorias.

Mª José Cruz/ **EL MUNDO**

Los chalés están dotados de carpintería exterior de aluminio lacado con doble acristalamiento y cámara deshidratada. Las puertas interiores son lisas, en cerezo. Vestíbulo, escalera y salón están solados de mármol crema marfil. En dormitorios y pasillos de planta primera se ha empleado tarima flotante. Cocina y baños llevan suelo de gres. Las paredes están cubiertas de pintura lisa plástica mate.

Unifamiliares pareados desde 350.000 euros en Algete

LA PROMOCIÓN, DE ENTREGA INMEDIATA, DISPONE DE PISCINA COMUNITARIA

FICHA TÉCNICA

Promoción: El Mirador de Algete I.
Situación: c/ Pablo Neruda, 1-64 y travesía de Miguel Hernández, 1-12. Algete, Madrid.
Promotora: Eurocovilar, S. A.
Teléfono: 91 628 32 30.
Constructora: Obrum.
Número de viviendas: 68.
Tipología y distribución: viviendas unifamiliares pareadas de cuatro plantas.
Superficie construida: 237 m² y 243 m².
Calidades: puerta de entrada de seguridad; puertas de paso en madera de roble, plafonadas en provenzal; armarios tipo block, con puertas correderas chapadas en madera de roble, revestimiento interior, balda de maletero y barra de colgar; suelo de tarima flotante estratificada con acabado en roble en salón, distribuidores, pasillos y dormitorios; suelo de gres antideslizante en cocina, baños y aseos; cocina amueblada con muebles altos y bajos de gran capacidad, y equipada con placa vitrocéramica, campana extractora, horno eléctrico y fregadero con grifería monomando; preinstalación de aire acondicionado individual tipo split en buhardilla, salón y dormitorios.
Zonas comunes: piscina.
Equipamientos próximos: colegios, zonas de ocio, centros de salud, centros comerciales.
Comunicaciones: A-1, autobús.
Precio: desde 350.000 euros, más IVA.
Financiación: La Caixa.
Entrega de llaves: inmediata.
Más información: en oficina de ventas en chalé de la promoción, en c/ Pablo Neruda, 33, Algete, en horario de lunes a sábado de 11.00 a 14.00 y de 17.00 a 20.00 horas, domingos sólo mañanas, miércoles cerrado por descanso.

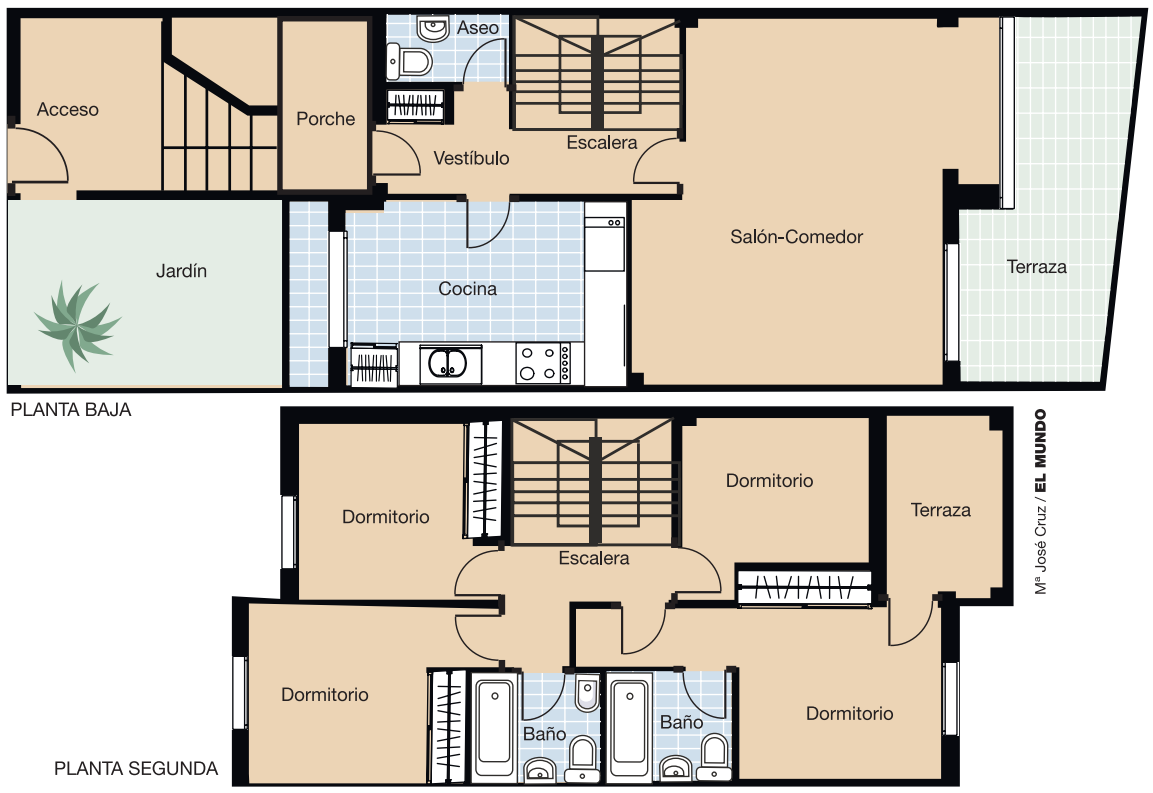

D. A.

A tan sólo 20 kilómetros de Madrid capital, en la localidad de Algete, entre la calle de Pablo Neruda, 1-64 y la travesía de Miguel Hernández, 1-12, se levanta el conjunto residencial El Mirador de Algete I. Lo hace en el mismo centro del municipio, en una zona urbana consolidada, por lo que cuenta con todo tipo de servicios en sus proximidades: colegios, zonas de ocio, centros de salud, centros comerciales, etcétera.

Podemos acceder a Algete a través de la A-1. Además, diferentes líneas de autobús conectan el municipio directamente con Madrid (plaza de Castilla), con la cercana estación de Metro Ligero de San Sebastián de los Reyes (Hospital del Norte) y con la estación de Cercanías Renfe de Alcobendas/San Sebastián de los Reyes.

La promoción El Mirador de Algete I ofrece un total de 68 viviendas unifamiliares pareadas. Existen dos tipos de chalé con diferentes distribuciones a elegir.

El primero de ellos, con una superficie de 237 metros cuadrados, consta de planta sótano con garaje y dos estancias (trastero/despensa); planta baja con cocina, aseo y salón-comedor; planta primera con cuatro dormitorios, dos baños y una terraza; y planta bajo cubierta con buhardilla diáfana.

> El municipio se sitúa a 20 kilómetros de Madrid capital y se puede acceder a través de la A-1

El segundo de los modelos, con una superficie de 243 metros cuadrados, cuenta con planta sótano con bodega; planta baja con cocina, aseo, salón-comedor y garaje; planta primera con cuatro dormitorios, dos baños y una terraza; y planta bajo cubierta con buhardilla diáfana.

El precio de las viviendas, que disfrutan de piscina comunitaria, parte de 350.000 euros. La entrega de llaves de los chalés es de carácter inmediato.

La puerta de entrada a los unifamiliares es de seguridad. Las puertas de paso están realizadas en madera de roble, plafonadas en provenzal; en salón y cocina, la puerta es vidriera. Los armarios son tipo block, con puertas correderas chapadas en madera de roble, revestimiento interior, balda de maletero y barra de colgar.

Tarima acabada en roble

Salón, distribuidores, pasillos y dormitorios están solados en tarima flotante estratificada con acabado en roble de primera calidad. Por otro lado, se ha utilizado gres antideslizante en la cocina, los cuartos de baño y los aseos.

La escalera interior se entrega con peto de obra, pasamanos fabricados en madera y peldaños en mármol de color crema.

Los paramentos verticales de salón, distribuidores, pasillos y habitaciones están terminados con pintura al gotelé. Cocina, baños y aseos llevan alicatado de mármol crema.

La cocina es de diseño actual y se entrega amueblada con muebles altos y bajos de gran capacidad, y equipada con placa vitrocéramica, campana extractora, horno eléctrico y fregadero con grifería monomando.

La buhardilla de los chalés de El Mirador de Algete I está dotada de solado de tarima flotante estratificada con acabado en roble, falso techo de pladur, ventana basculante, tabiquería de cerramiento en gotelé y puntas de instalaciones de agua, calefacción, electricidad y desagüe. Además, incluye preinstalación de aire acondicionado individual, tipo split, al igual que los dormitorios y el salón.

> La cocina se entrega amueblada y equipada con vitrocerámica, campana y horno

Para más información, se puede acudir a la oficina de ventas situada en la misma promoción, todos los días de la semana menos los miércoles.

La producción en el sector caerá un 1% en 2008 y 2009 según DBK

La producción en el sector de la construcción caerá cerca de un 1% en 2008 y 2009, poniendo así fin a un largo periodo de fuerte crecimiento de la actividad, determina un informe de la consultora DBK recogido por Servimedia. El estudio destaca que la obra residencial pasará del crecimiento del 8,2% registrado en 2007 a descensos de alrededor del 10% y el 15% en 2008 y 2009, respectivamente.

FRAVM: «Las viviendas no principales son un lujo socialmente reprobable»

Un informe elaborado por la Federación Regional de Asociaciones de Vecinos de Madrid (FRAVM) recoge la necesidad de reducir drásticamente el número de viviendas no principales al considerarlas «un lujo socialmente reprobable cuando el acceso a un hogar digno es casi una utopía para gran parte de los ciudadanos». Además, la FRAVM denuncia el «escandaloso precio de las casas», que desde 1995 ha aumentado casi un 180%.

Problemas en el 10% de los alquileres vacacionales

Según un informe de Arrenta, los índices de conflictividad en alquiler vacacional rondarán este verano el 10%. Los problemas más comunes son el impago de las cantidades pactadas y el deterioro de las viviendas utilizadas. Desde mayo hasta octubre se realizarán cerca de 24 millones de este tipo de operaciones de alquiler de corta duración.

Manuel Jove: «Bajar los precios no soluciona la crisis económica»

El empresario Manuel Jove, no considera necesario que haya que bajar los precios para superar la crisis del sector inmobiliario, debido a que esto repercutiría negativamente a los ciudadanos que tienen su vivienda como único patrimonio, informa Europa Press. Según Jove, el mayor problema es la falta de dinero, por lo que habría que bajar los tipos de interés.

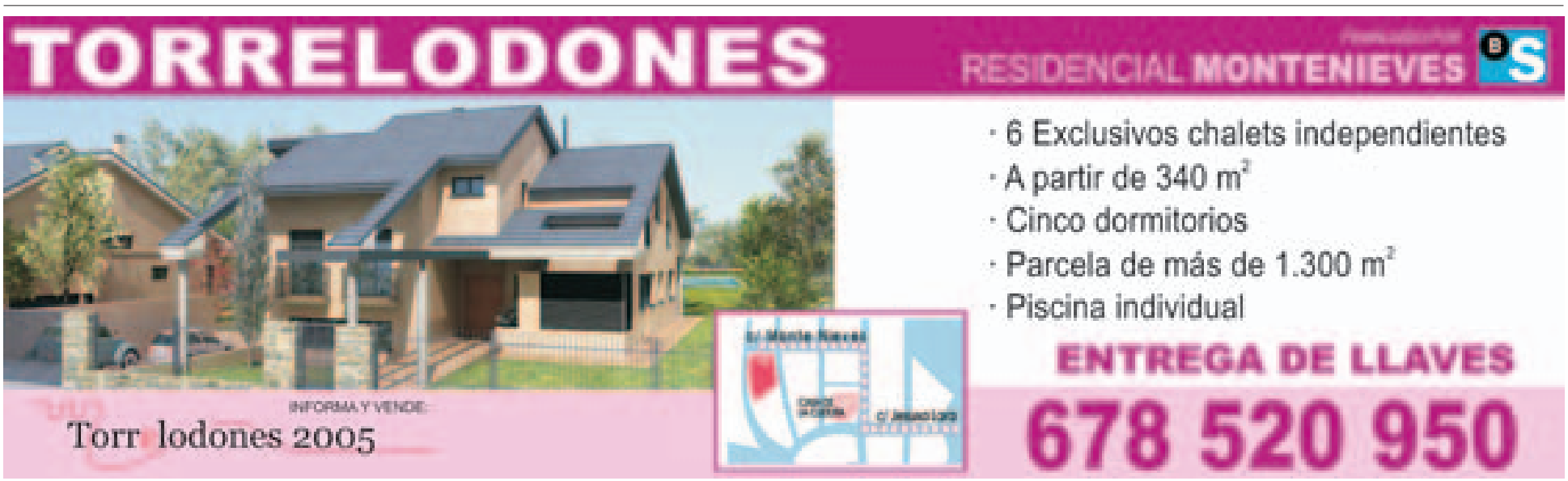

El mármol en la vivienda, un clásico atemporal

ESTE MATERIAL VERSÁTIL SE HA 'REINVENTADO' CON EL EMPLEO DE ACABADOS SUAVES Y LIGEROS

SARA MARTÍNEZ

No hay ninguna duda sobre que los muebles de mármol son una excelente alternativa para la decoración del hogar. Eterno, elegante y de gran calidad, el mármol brinda a nuestros ambientes un toque de distinción incomparable.

Protagonista durante mucho tiempo en cocinas y baños, el mármol ha conseguido alzarse como una opción segura para muebles y complementos en el resto de estancias de la casa, como el salón o los dormitorios. Es un material idóneo gracias a su versatilidad. Y si a esto se añade su resistencia interna y su elegante aspecto exterior, es difícil poner en duda su ascendente dominio en la decoración de todas las estancias de la vivienda. Además, en la actualidad, este material se acompaña de diseños originales y diferentes acabados que proporcionan una perfecta relación armónica en el entorno visual.

> De utilizarse en cocinas y baños, ha pasado a ser una opción segura para muebles y complementos

> Se desarrollan técnicas de envejecimiento, pigmentación e incrustación de metales

El mármol existe en la naturaleza en diferentes tonalidades, lisas y veteadas, claras y oscuras, neutras y rosadas. Muchas veces lo natural ofrece en sí mismo tantas posibilidades que no es necesario echar mano de la tecnología para crear nada nuevo. Sin embargo, si abusamos de él, puede resultar monótono, por lo que es adecuado combinarlo con otros materiales que sean diferentes para crear grandes contrastes de textura y de color.

Asociado con el lujo mas ostentoso de antiguas mansiones, los mármoles se han adaptado a los gustos modernos, con acabados más suaves y ligeros. Minimizando el pulido, se consigue un aspecto mate que hace que resulte más fresco y juvenil, ideal tanto para ambientes rústicos como para minimalistas.

Escaleras y chimeneas

Las últimas tendencias en pisos son cenefas talladas, sollerías y revestimientos en cualquier variedad de mármol, y en viviendas unifamiliares se imponen las escaleras con cenefas talladas en este material y las chimeneas decorativas, confeccionadas íntegramente en mármol, a las que se les pueden dar diferentes matices de color, imitando texturas como la madera o el metal.

Aun así, lo más novedoso en mármol son los complementos y artículos decorativos. Lámparas, jarrones, mesitas y losetas a modo de cuadros, entre otros, son los nuevos elementos de mármol que se abren hueco en los hogares.

El antiguo arte del tallo de piedras y mármol, como todo, ha evolucionado. Además del tallado y grabado, en la actualidad se desarrollan técnicas de envejecimiento, pigmentación o las de protección, para lo que se utilizan productos naturales, evitando así el desgaste del material.

Otras de las técnicas utilizadas son las incrustaciones de oro u otros metales, o piedras preciosas en diferentes colores, consiguiendo acabados realmente sorprendentes.

El fotograbado es la técnica de última moda en mármol, en la que cualquier fotografía, cuadro, lienzo, etcétera son reproducidos en piedra, dándole un acabado en policromía, consistente en pigmentar la piedra gracias a una característica de porosidad que tiene ésta. Esta técnica de pigmentación milenaria era utilizada por los egipcios en la decoración de los interiores de sus pirámides, aunque más lejanas son las pinturas rupestres que grosso modo es lo mismo. Finalmente el grabado es tratado superficialmente para evitar el desgaste que pudiera ocasionar la intemperie, si éste estuviera expuesto.

Un aspecto a tener en cuenta es que no todos los tipos de mármol resisten de la misma forma la humedad del agua. Ante esto, la tecnología ha desarrollado interesantes y efectivas soluciones que permiten disfrutar de su elegancia sin tener que preocuparse demasiado por su cuidado y mantenimiento. En este sentido, es preferible elegir para el aseo aquellos que tengan menos porosidad.

Mármol de Macael

España es uno de los principales países productores de mármol y la mayor parte de los yacimientos se encuentran en Murcia, Alicante y Almería, especialmente en esta última donde cada año se extraen alrededor de 2.500.000 toneladas de mármol en distintas variedades, especialmente en mármol blanco de Macael. Este mármol se concentra en el macizo montañoso de la Sierra de Filabres, en el interior de Almería, entre la cuenca del río Almanzora y la población de Macael.

Miles de bloques de mármol blanco y de color son transformados en el sur de España para convertir en realidad todo lo que se pueda imaginar en mármol. A modo de ejemplo, el mármol de Macael se observa en la rehabilitada fachada del Banco de España en Madrid y los leones de la Alhambra, que están en fase de restauración con este tipo de piedra.

Empleo del mármol con fines decorativos. / REPORTAJE GRÁFICO: EL MUNDO

Lámpara de mesa fabricada en este material.

Los acabados se vuelven suaves y ligeros.

ANUNCIOS BREVES

Anuncio normal 1,60 € la palabra. **Destacado** 1,95 € la palabra. Mínimo admitido, dos palabras. **Minimódulo 31,5x28,5 mm.** 110,00 €.

VENTA INMOBILIARIA

101 PISOS Y APARTAMENTOS

① Arturo Soria Hortaleza

Hasta 150.000 €

● **ANUNCIOS EN ESTA SECCIÓN. "DEBOD". 915423392 .**

150.000/240.000 €

SANCHINARRO, 44, terraza 7, garaje, a estreno 195.000 € GILMAR 915830312 Ref-19977

GERCO. Arturo Soria, muy buena zona, apartamento, zona ajardinada. 220.871 €. (36.749.842.- Ptas) 915751570.

MANOTERAS Piso 3 dormitorios, salón, cocina, baño completo. 75 m2, amueblado. Bien comunicado. No agencias. 228.000 €. Negociables 617597592. 630383171.

240.000/360.000 €

GERCO. Hortaleza, piso 3 dormitorios, 1 baño, 2 terrazas, zona tranquila, muy bien comunicado. 241.005 €. (40.099.957.- Ptas) 915751570.

MANOTERAS. 65 m2, tres dormitorios, baño, reformado en 2006, próximo al metro. 250.000 €. LOOK&FIND 917219401.

GERCO Arturo Soria- José del Hierro, 2 dormitorios, reformado, buenas calidades, ascensor. 252.000 €. 41.929.272 ptas. 915751570.

ARTURO SORIA, piso 59 metros aproximados, 2 dormitorios, baño, cocina equipada, finca con ascensor. 254.350 €. 915359697.

GILMAR Arturo Soria. Promoción obra nueva, apartamentos y áticos con trastero y garaje. Totalmente exteriores con vistas despejadas, piscina comunitaria y excelentes calidades. Ideal inversores, entrega inmediata, desde 260.000 €. 912093280.

CLARA DEL REY, junto Corazón de María, 60 metros aproximados, 3 dormitorios, baño, exterior, buena finca, mejor ver, . 264.500 €. 913533697.

AVDA. DE SAN LUIS, iioportunidad!! piso totalmente exterior de 103 metros aproximados, 3 dormitorios, 2 baños, . 272.900 €. 915359697.

ARTURO SORIA, apartamento impecable. 280.000 €. GILMAR 918830300.

ARTURO SORIA, apartamento impecable, 280.000 € GILMAR 915830312

GERCO. Arturo Soria- San Juan Bautista, 46 metros, reformado, para entrar a vivir. 285.480 €. (47.499.875.- Ptas) 915751570.

ARTURO SORIA. Apartamento, quinta planta, ascensor, parking, para entrar. 300.000 €. 914461111. www.aginsur.es

MANOTERAS. 3 dormitorios, baño, aseo, cocina amueblada, tendedero, trastero, jardín. 300.000 €. LOOK&FIND 917219401.

ARTURO SORIA, Un dormitorio, para entrar. 315.000 €. GILMAR 915830300. Ref. 20952

MAR DE CRISTAL. Tres dormitorios, baño, cocina amueblada, tendedero, terraza, ascensor, garaje opcional, reformado. 315.000 €. LOOK&FIND 917219401.

ARTURO SORIA. 2 dormitorios, 2 baños, reformado. 315.000 €. LOOK&FIND 914136572.

GERCO. Embajadores, piso 70 metros, 2 dormitorios, ascensor, calefacción central, muy bien comunicado, edificio emblemático. 315.531 €. (52.499.941.- Ptas) 915751570.

GERCO. Arturo Soria, 3 dormitorios, todo exterior, terraza. 315.892 €. (52.560.006.- Ptas) 915751570.

GERCO. Arturo Soria, exterior, apartamento 60 metros, buena finca, garaje, trastero. 318.030 €. (52.915.739.- Ptas) 915751570.

PINAR DEL REY. 3 dormitorios, baño, exterior, ascensor, trastero, jardín, cerca metro. 320.000 €. LOOK&FIND 917219401.

GERCO Arturo Soria- José del Hierro, exterior, 3 dormitorios, reformado, buenas calidades, ascensor. 320.250 €. 53.285.116 ptas. 915751570.

ARTURO SORIA, exclusivo apartamento, todo exterior de 60 metros aproximados, finca en el mismo Arturo Soria con garaje, jardín y piscina, . 320.800 €. 915359697.

GERCO. Hortaleza- Parque de Santa María, exterior, 83 metros, 3 dormitorios, 1 baño, posibilidad de aseo, buena finca, junto a metro, muchas posibilidades. 321.386 €. (53.474.131.- Ptas) 915751570.

GERCO. Hortaleza- Parque Santa María, 72 metros, 2 dormitorios, cocina amueblada, terraza, trastero, zonas ajardinadas, rampa para minusválidos. 321.842 €. (53.550.003.- Ptas)

ARTURO SORIA. 66 metros, garaje, piscina. 330.000 €. GILMAR 915830300. Ref-19223

ARTURO SORIA. Dos dormitorios, exterior. 331.000 €. 914461111. www.aginsur.es

ARTURO SORIA. Apartamento, garaje, piscina, terraza. 350.000 €. GILMAR. 915830300. Ref-18035

CANILLAS, junto al Metro, piso reformado y exterior de 108 metros aproximados, gran salón. Finca con piscina, . 351.600 €. 915359697.

GERCO. Arturo Soria, 77 metros, 2 dormitorios, 2 baños de mármol traventino, garaje con 2 entradas, video portero, conserje 24 horas, piscina, parque infantil. 358.000 €. (59.566.188.- Ptas) 915751570.

SANCHINARRO. Dos dormitorios, dos baños, tendedero, garaje, trastero, jardín, piscina, seguridad. 360.000 €. LOOK&FIND 917500991.

Más de 360.000 €

GERCO. Hortaleza, 88 metros, 3 dormitorios, totalmente reformado, calidades de primera, garaje, trastero. 367.500 €. (61.146.855.- Ptas) 915751570.

ARTURO SORIA, piso de 79 metros aproximados, en urbanización de lujo con jardines y piscina. Exterior con excelentes vistas. Garaje incluido en precio, . 372.000 €. 915359697.

MAR DE CRISTAL, piso de 110 metros aproximados, 3 dormitorios, baño, 3 terrazas, todo exterior con excelentes vistas, . 380.800 €. 915359697.

ARTURO SORIA, iiluz y sol!! piso exterior de 82 metros aproximados, finca con jardín, piscina, gimnasio, sauna, vigilancia 24 h, . 392.000 €. 915359697.

HORTALEZA, iobra nueva! loft- dúplex de 80 metros aproximados en urbanización de lujo con piscina, padel y jardines, plaza de garaje incluida. . 396.750 €. 915359697.

ULISES- Arturo Soria, dos dormitorios, dos baños, trastero, garaje, nuevo. 403.000 €. 914461111. www.aginsur.es

GRAN VÍA HORTALEZA. Tres dormitorios, baño, aseo, exterior, garaje, para entrar. 403.000 €. 914461111. www.aginsur.es

PINAR CHAMARTÍN. 100 metros, dos dormitorios, baño, aseo, garaje, piscina, trastero, perfecto. 409.000 €. 914461111. www.aginsur.es

GRAN VÍA HORTALEZA. Ático, terraza 20 metros, dos dormitorios, exterior, piscina, trastero, nuevo, opción garaje. 412.000 €. 914461111. www.aginsur.es

GERCO. Arturo Soria, todo exterior, 120 metros, 4 dormitorios, 2 baños, para entrar a vivir, buenas calidades, zona aparcamiento y ajardinada con parque infantil, posibilidad garaje en la finca, junto a metro. 419.673 €. 915751570.

PINAR DE CHAMARTÍN, piso muy alegre y soleado de 86 metros aproximados, 2 dormitorios, 2 baños, finca seminueva con jardín y piscina, trastero y garaje incluidos, . 423.000 €. 915359697.

ARTURO SORIA. Apartamento 25 metros terraza. 431.500 €. GILMAR 915830300. Ref. 10827

ARTURO SORIA. 98 m2 construídos, 80 m2 útiles, 3 dormitorios, 1 plaza parking, buenas vistas. 435.500 €. LOOK&FIND 914136572.

ARTURO SORIA. Dúplex, tres dormitorios, dos baños, dos terrazas. 437.000 €. 914461111. www.aginsur.es

ARTURO SORIA, duplex nuevo, 124 metros, garajes, piscina, 439.000 € GILMAR 915830300

CORONALES, 100 metros, 2 dormitorios, 450.000 €. GILMAR 915830306. REF-13867

1. ARTURO SORIA / HORTALEZA
2. CHAMARTIN / PROSPERIDAD
3. SALAMANCA / RETIRO
4. CHAMBERI
5. CENTRO / ARGANZUELA
6. ORENSE / TETUAN / Bº DEL PILAR FUENCARRAL
7. PUERTA DE HIERRO / MIRASIERRA
8. MONCLOA / ARGÜELLES
9. CIUDAD LINEAL / VENTAS
10. MORATALAZ
11. SAN BLAS / VICALVARO
12. BARAJAS
13. VALLECAS / PTE. VALLECAS
14. LATINA / USERA / VILLAVERDE CARABANCHEL
15. N-VI, CTRA. DE LA CORUÑA: ARAVACA, POZUELO, MAJADAHONDA, LAS ROZAS, BOADILLA DEL MONTE
16. N-I, CTRA. DE BURGOS: LA MORALEJA, ALCOBENDAS, S.S. DE LOS REYES, CTRA. COLMENAR (TRES CANTOS)
17. N-II, CTRA. DE BARCELONA: COSLADA, TORREJON, ALCALA DE HENARES
18. N-III, CTRA. DE VALENCIA: STA. EUGENIA, RIVAS VACIAMADRID, ARGANDA
19. N-IV, CTRA. DE ANDALUCIA: PINTO, VALDEMORO
20. N-V, CTRA. DE EXTREMADURA: ALCORCON, MOSTOLES, CTRA. DE TOLEDO, LEGANES, GETAFE, PARLA, FUENLABRADA
21. SIN ZONA DEFINIDA

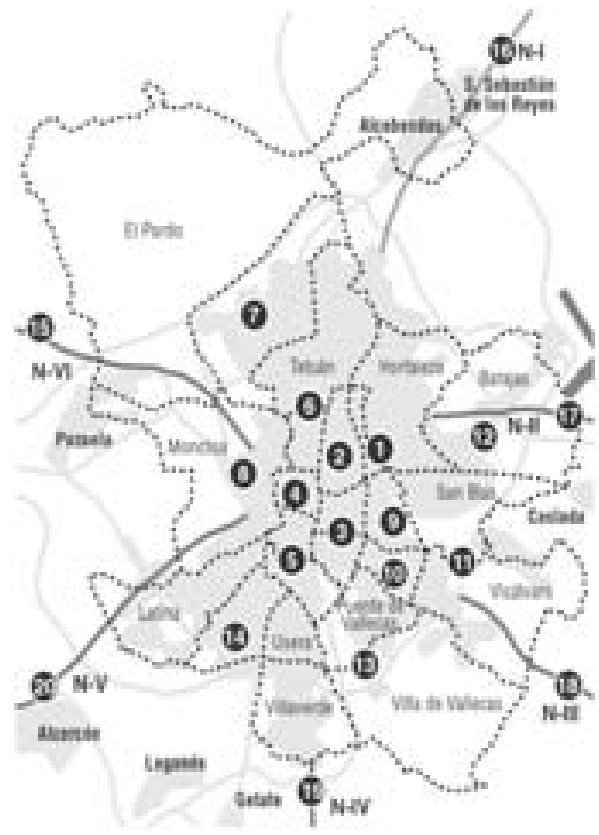

VENTA INMOBILIARIA
101. PISOS Y APARTAMENTOS
102. CHALETS
103. OFICINAS
104. PLAZAS DE GARAJE
105. LOCALES Y NAVES
106. PARCELAS
107. SOLARES
108. FINCAS RUSTICAS
109. OTRAS POBLACIONES

ALQUILER INMOBILIARIA
201. PISOS
202. APARTAMENTOS
203. CHALETS
204. OFICINAS
205. PLAZAS DE GARAJE
206. LOCALES Y NAVES
207. TRASPASOS
208. VERANEOS

COMPRA INMOBILIARIA
301. PISOS
302. APARTAMENTOS
303. CHALETS
304. OFICINAS
305. PLAZAS DE GARAJE
306. LOCALES Y NAVES
307. PARCELAS
308. SOLARES
309. FINCAS RUSTICAS

HOGAR
401. REFORMAS
402. REPARACIONES
403. ELECTRODOMESTICOS
404. MUDANZAS
405. MUEBLES
406. ANTIGÜEDADES

PARA ANUNCIOS EN ESTA SECCION LLAME AL 900 878 050
O diríjase a cualquier agencia de publicidad

HORTALEZA. Cuatro dormitorios, baño, aseo, cocina, tendedero, dos terrazas, trastero, jardín. 450.000 €. LOOK&FIND 917219401.

ARTURO SORIA, 89 metros, impecable, garaje. 463.000 €. GILMAR 915830300. Ref. 21163

GERCO Arturo Soria, finca lujo, a estrenar, 2 dormitorios, 2 baños, garaje, trastero, piscina, vigilancia 24 horas. 466.035 €. 77.541.700 ptas. 915751570.

ARTURO SORIA. Dos dormitorios, dos baños, garaje, piscina, perfecto. 468.000 €. 914461111. www.aginsur.es

GERCO. Arturo Soria, todo exterior, 4 dormitorios, 2 baños, garaje, zona ajardinada, parque infantil, añarcamiento, muy bien comunicado, estupendas vistas. 472.500 €. (78.617.385.- Ptas) 915751570.

GRAN VÍA DE HORTALEZA. 105 metros, tres dormitorios, dos baños, cocina, tendedero, salón independiente, garaje, junto metro. 485.000 €. LOOK&FIND 917219401.

EISENHOWER, piso de 120 metros aproximados, finca de 2 años, jardín, piscina, vigilancia 24 horas. Trastero y 2 plazas de garaje incluidas en precio, . 490.300 €. 915359697.

TRES dormitorios, vigilancia, garaje, piscina. 493.000 €. GILMAR 915830300. Ref. 19752

GERCO. Arturo Soria, 2 dormitorios, baño y aseo, trastero, piscina, posibilidad de garaje en finca. 501.500 €. (83.442.579.- Ptas) 915751570.

GERCO. Arturo Soria, 90 metros, finca 6 años, 2 dormitorios, 2 baños completos, salón, cocina totalmente amueblada, garaje, trastero, para entrar. 504.000 €. (83.585.544.- Ptas) 915751570.

GERCO. Arturo Soria, 95 metros, 3 dormitorios, 2 baños, trastero, piscinas, tenis, magnífica, urbanización. 505.809 €. (84.159.536.- Ptas) 915751570.

CONDE DE ORGAZ, iiexclusivo!! "Residencial Conde Orgaz" piso exterior de 84 metros aprox. 2 dormitorios, vigilancia 24 horas, magníficas zonas comunes con jardín y piscina. Garaje, . 519.000 €. 915359697.

SANCHINARRO. Urbanización Urbalia, bajo con jardín 87 metros, dos dormitorios, dos baños, garaje, trastero, buenas calidades, zonas comunes. 520.000 €. LOOK&FIND 917500991.

ARTURO SORIA, tres dormitorios, dos baños. 523.000 €. GILMAR 915830300. Ref. 19319

SANCHINARRO. Piso 111 construidos, 3 dormitorios, 2 baños, terraza, 2 garajes, trastero, seguridad 24 horas. 525.000 €. GILMAR 916503011. Ref. 16751

PINAR CHAMARTÍN, 112 metros, exterior, ascensor, trastero, piscina, 526.000 €. 914461111. www.aginsur.es

SANCHINARRO. Frente al Corte Inglés, 132 metros, tres dormitorios, dos baños, terraza, 2 garajes, trastero, urbanización amplia. 535.000 €. LOOK&FIND 917500991.

3 dormitorios, garaje, trastero, piscina, impecable. 550.000 €. GILMAR 915830312. REF-20180

SANCHINARRO. Año 2005, reformado, excelentes calidades, tres dormitorios, 2 baños, aseo, trastero, garaje, zonas comunes. 550.000 €. LOOK&FIND 917500991.

ARTURO SORIA, iiexterior y reformado!! piso de 102 metros aproximados, 3 dormitorios, 2 baños, buena finca con jardín y piscina. Garaje incluido, . 550.000 €. 915359697.

ARTURO SORIA. 121 m2 construídos, 90 m2 útiles, 2 dormitorios, 2 baños, aseo, trastero, garaje, piscina. 558.000 €. LOOK&FIND 914136572.

ARTURO SORIA. Dúplex, 130 metros, vistas, garaje, trastero, nuevo. 560.000 €. 914461111. www.aginsur.es

SANCHINARRO. 3 dormitorios, 2 garajes, trastero, piscina, paddel, gimnasio, luminoso, vigilancia. 570.000 €. GILMAR. 916503011. Ref. 17529

ARTURO SORIA, 119 metros, garajes, piscina, 571.000 € GILMAR 915830315 REF-20227

CHAMARTÍN, dos dormitorios, dos baños, reforma diseño, 571.000 € GILMAR 915830310 REF- 21144

PINAR CHAMARTÍN. 100 metros, vistas. 571.000 €. 914461111. www.aginsur.es

PINAR CHAMARTÍN. 150 metros, exterior, trastero, piscina mancomunada. 571.000 €. 914461111. www.aginsur.es

AVENIDA DE LOS ANDES- Campo de las Naciones, piso a estrenar, 100 metros, 2 dormitorios, 2 baños, aire acondicionado, garaje, trastero, excelentes calidades, piscina, pádel, parque infantil, gimnasio, sauna, 2ª plaza opcional, 580.000 €. 915621414.

ARTURO SORIA- 4 dormitorios, piscina, tenis, parking gratuito, 590.000 €,- Look & Find 914136572

MACHUPICHU, 3 dormitorios, 2 baños, piscina. 630.000 €. GILMAR 915830306. Ref. 8089

ARTURO SORIA. Dúplex, tres dormitorios, tres baños, garaje, piscina, nuevo. 631.000 €. 914461111. www.aginsur.es

ARTURO SORIA, ijunto al Centro Comercial! piso de 104 metros aproximados, trastero, excelente finca con jardín, piscina, garaje, adaptada para minusválidos, . 655.500 €. 915359697.

ARTURO SORIA, iiÁtico de diseño!! salón con chimenea, 2 magníficas terrazas. 120 metros aproximados de vivienda y 35 metros aproximados de terrazas, . 655.600 €. 915359697.

GERCO. Arturo Soria, cerca del centro comercial, exterior, 96 metros, 2 dormitorios, 2 baños, para entrar, piscina, zona ajardinada, garaje, trastero. 656.250 €. (109.190.812.- Ptas) 915751570.

ARTURO SORIA. 120 metros, tres dormitorios, dos baños, garaje, piscina, trastero, perfecto. 664.000 €. 914461111. www.aginsur.es

ARTURO SORIA, iizona residencial!! piso todo exterior, 3 dormitorios, 2 baños, residencial con jardín y piscina. Trastero y garaje incluido en precio, . 666.500 €. 915359697.

PIOVERA. 140 metros, exterior, garaje, piscina, trastero, perfecto. 680.000 €. 914461111. www.aginsur.es

PINAR CHAMARTÍN, Ático, terraza 84 metros, dos dormitorios, garaje, piscina, trastero, finca 10 años, 685.000 €. 914461111. www.aginsur.es

GERCO. Arturo Soria- Campo de las Naciones, excelente piso, 3 dormitorios, 2 baños, más dormitorio de servicio más aseo, garaje, trastero, piscina, excelente comunicación. 693.000 €. (115.305.498.- Ptas) 915751570.

HORTALEZA. 157 metros construídos, cuatro dormitorios, dos baños, trastero, garaje, jardín, piscina, gimnasio. 700.000 €. LOOK&FIND 917219496.

¡¡OPORTUNIDAD! zona Arturo Soria, lujo, 126 m2, 3 habitaciones, 2 baños, piscina, 720.000 €. 650150127.

ARTURO SORIA, 3 dormitorios, 2 baños. 720.000 €. GILMAR 915830300. Ref-14757

ARTURO SORIA. 155 metros, salón 38 metros, terraza 15 metros, exterior, garaje, perfecto. 724.000 €. 914461111. www.aginsur.es

GERCO. Arturo Soria, lujo, nuevo, finca 2 años, 3 dormitorios, 2 baños, piscina, trastero, garaje, muchos extras, 733.000 €. (121.960.940.- Ptas) 915751570.

ARTURO SORIA, iiexclusivo!! en la mejor finca de la calle Agastia, pisazo de 152 metros aproximados, 4 dormitorios, 2 baños, terraza con excelentes vistas, garaje, . 759.000 €. 915359697.

PINAR CHAMARTÍN. 155 metros, exterior, garaje, trastero, reformado. 765.000 €. 914461111. www.aginsur.es

CONDE ORGAZ, urbanización lujo, tres dormitorios, tres baños, garaje, piscina, 775.000 € GILMAR 915830307

CORONALES. 160 metros, 4 dormitorios, piscina, garaje, 789.000 €. GILMAR 915830306. Ref-24

AVENIDA DE LOS ANDES- Campo de las Naciones, piso a estrenar, 144 metros, 3 dormitorios, 2 baños, aire acondicionado, garaje, trastero, excelentes calidades, piscina, pádel, parque infantil gimnasio, sauna, 2ª plaza opcional, 790.000 €. 915621414.

GERCO. Arturo Soria, 4 dormitorios, cuarto de estar, cuato de ducha, exterior, ascensor, portero, trastero, garaje, piscina. 810.000 €. (134.773.000.- Ptas) 915751570.

PISO 150 metros, 4 dormitorios, garaje, piscina. 875.000 €. GILMAR 915830300. REF-20121

ARTURO SORIA, 180 metros, 3 dormitorios, 2 garajes, piscina, finca moderna, 880.000 € GILMAR 915830300. REF- 15510

PINAR CHAMARTÍN. Ático, obra nueva, dos garajes. 925.000 €. GILMAR 915830300.

PINAR CHAMARTÍN, ático, obra nueva, dos garajes, 925.000 € GILMAR 915830300

ARTURO SORIA, iilujo!! urbanización con jardín y piscina. Pisazo de 195 metros aproximados, 4 dormitorios, 3 baños, salón con vistas al Pinar, . 938.100 €. 915359697.

GERCO. Arturo Soria, urbanización privada, 162 metros, 5 dormitorios, 3 baños, zona ajardinada, piscina, garaje. 945.000 €. (157.234.770.- Ptas) 915751570.

ARTURO SORIA, iexclusiva obra nueva! duplex con 3 terrazas y solarium. Vivienda de 210 metros aproximados, 3 dormitorios, 3 baños, entrega prevista para 2009. Garaje incluido, . 983.000 €. 915359697.

PINAR DE CHAMARTIN, garaje, piscina, finca exclusiva. 990.000 € GILMAR 915830315 REF-20225

ARTURO SORIA. Impecable, 4 dormitorios, 1.000.000 €. GILMAR 915830300. Ref-11451

ARTURO SORIA. 4 dormitorios, garaje, urbanización. 1.020.000 €. GILMAR. 915830300. Ref. 17029

ARTURO SORIA. 160, vigilancia, piscina, garajes. 1.050.000 €. GILMAR 915830300. Ref-17153

ARTURO SORIA.- 4+1 dormitorios, 3+1 baños, 46 m2 de terraza, piscina, trastero, garaje, vigilancia 24 horas, 1.067.000 €,- Look & Find 914136572

ARTURO SORIA, 212 metros, buena urbanización, garaje, piscina, 1.075.000 € GILMAR 915830300

ARTURO SORIA, 212 metros, buena urbanización, garaje, piscina, 1.075.000 € GILMAR 915830300

ARTURO SORIA, iiseminuevo!! chale de 220 metros aproximados, 5 dormitorios, 4 baños, despacho, terraza de 40 metros aproximados, garaje para 3 coches, . 1.098.000 €. 915359697.

ARTURO SORIA. Ático 6 dormitorios, 1.136.000 €. GILMAR 915830315. Ref- 8018

GERCO. Arturo Soria- El Bosque, 182 metros, 5 dormitorios, 3 baños, salón 50 metros, garaje, trastero, piscina, parque infantil, tenis, portero físico, vigilante 24 horas, mejor sitación, preciosas vistas. 1.262.125 €. 915751570.

● **ÁTICO**
ARTURO SORIA. PARTICULAR, 140 METROS VIVIENDA, 120 METROS TERRAZAS, 3 DORMITORIOS, 2 BAÑOS, JARDÍN, PISCINA, TRASTERO, GARAJE. LISTO PARA SER OCUPADO. FOTOS EN IDEALISTA.COM CÓDIGO VW1531255. 1.300.000 €. 650490584. 609294915.

CONDE ORGAZ. 200 metros, 2 garajes. 1.312.000 € GILMAR. 915830307. Ref-17615

ARTURO SORIA. Ático dúplex, 226 metros, dos garajes, dos piscinas, trastero, nuevo, 1.485.000 €. 914461111. www.aginsur.es

GRAN VÍA HORTALEZA, ático dúplex, 225 metros más terraza 67 metros, dos garaje, piscinas, trastero, nuevo. 1.485.000 €. 914461111. www.aginsur.es

ARTURO SORIA, mejor zona, 275 metros, señorial, garajes, piscina. 1.500.000 €. GILMAR 915830300. Ref. 20776

ARTURO SORIA, finca exclusiva, 2 garajes, 1.700.000 €. GILMAR 915830300.

CONDE ORGAZ, 227 metros lujo. 1.790.000 €. GILMAR 915830306. Ref. 21755

ARTURO SORIA, 300 metros, exclusivo, dos plazas garaje. 1.850.000 €. GILMAR 915830300. Ref-22356

CONDE ORGAZ. Exclusivo piso, 210,19 metros útiles, terraza 16 metros, 5 dormitorios, cuatro baños, aseo, trastero, tres plazas garaje, zonas comunes. 1.850.000 €. LOOK&FIND 917219496.

CONDE ORGAZ, 305 metros, lujo. 1.948.000 €. GILMAR. 915830306. Ref. 21756

GERCO. Arturo Soria, único, lujo, 340 metros, 5 dormitorios más suites, 4 baños, zona de servicio, 2 plazas garaje, piscina, jardines, terrazas, aire acondicionado, 1.983.340 €. (330.000.000.- Ptas) 915751570.

ARTURO SORIA. 300, piscina, garajes, trastero, 2.020.000 €. GILMAR 915830300. Ref- 11819

ARTURO SORIA, 290 metros, garajes, piscina, 2.250.000 € GILMAR 915830300 REF- 11111

CONDE ORGAZ, 540 metros lujo. 2.948.000 €. GILMAR 915830306. Ref. 21758

ALAMEDA DE OSUNA, piso exterior a jardines privados, 4 dormitorios, 3 baños, 2 terrazas, zona de servicio, . 4.443.690 €. 915359697.

② Chamartín Prosperidad

150.000/240.000 €

AUDITORIO. Véalo. 164.000 €. 914318014.

GERCO Junto Auditorio, apartamento para entrar, muy luminoso, finca rehabilitada, oportunidad, 189.000 €. 31.446.954 ptas. 915751570.

LÓPEZ DE HOYOS, apartamento-estudio, listo para entrar, finca de 14 años, exterior, ascensor, bien comunicado, . 214.000 €. 913533697.

PROSPERIDAD. Apartamento. 215.000 €. 914461111. www.aginsur.es

240.000/360.000 €

PROSPERIDAD. Apartamento nuevo, exterior, trastero. 244.000 €. 914461111. www.aginsur.es

PROSPERIDAD, 2 dormitorios, baño, listo para entrar a vivir, iiamplia terraza cerrada!! finca rehabilitada, . 262.500 €. 913533697.

CHAMARTÍN, iiExterior con terraza!! estudio de lujo reformado de 46 metros aproximados. Servicios centrales, vigilancia 24 horas, . 267.000 €. 915359697.

PARQUE DE BERLÍN, iiideal inversores!! piso de 60 metros aproximados, 2 dormitorios, baño, buena finca, . 270.000 €. 915359697.

AVENIDA DE AMÉRICA. Junto metro, piso todo exterior, 2 dormitorios dobles, cocina independiente amueblada, calefacción individual gas natural, 4ª planta, ascensor, 270.500 €. PREMIUM 913193540.

GERCO. Prosperidad, junto a Lopez de Hoyos, ático, 2 dormitorios, terraza 30 metros. 271.356 €. (45.149.840.- Ptas) 915751570.

PROSPERIDAD. Dos dormitorios, segunda planta, ascensor, reformado. 282.000 €. 914461111. www.aginsur.es

LÓPEZ HOYOS. Dos dormitorios, baño, 65 metros construídos, reforma íntegra hace 5 años. 293.000 €. LOOK&FIND 917219496.

AUDITORIO, iiático!! gran cocina, terraza de unos 15 metros, listo para entrar a vivir, ascensor, buena finca . 299.800 €. 913533697.

PARQUE BERLÍN, apartamento listo habitar, todo independiente, servicios centrales, terraza, ascensor, 300.000 €. 914250388. www.esypro21.com. Ref. 01243

AUDITORIO, junto a, iiático!! 60 metros aproximados, completamente reformado, terraza de unos 12 metros, buena finca, . 302.600 €. 913533697.

PROSPERIDAD, apartamento, amplio salón, iien finca de 6 años!! gran armario empotrado, cocina equipada, exterior, ascensor, . 317.500 €. 913533697.

PROSPERIDAD Apartamento 67 metros, exterior, terraza, ascensor, 319.000 €. 914461111. www.aginsur.es

RECEPCIÓN ANUNCIOS 91 517 84 41 elmundo@grupocurriculum.com GRUPO CURRICULUM PUBLICIDAD
Contrate on-line su publicidad www.publiprensa.es

ANUNCIOS BREVES

CHAMARTÍN- Centro Norte, apartamento 65 metros, vistas, terraza 8 metros, ascensor, piscina, gimnasio, portero. 335.000 €. 914461111. www.aginsur.es

PADRE CLARET, 3 dormitorios, baño, iiterraza de unos 11 metros!! más tendedero en cocina, buena distribución, exterior, . 338.500 €. 913533697.

CIUDAD JARDÍN Apartamento ático, 90 metros (terraza 15 metros), reformado, 342.000 €. 914461111. www.aginsur.es

PRADILLO, piso exterior de 3 dormitorios, 86 metros aproximados, buena distribución, techos altos, . 376.700 €. 915359697.

HABANA, 83 metros, dos dormitorios, parking superficie. 380.000 €. GILMAR. 915830317.

RAMÓN Y CAJAL, iipiso todo exterior de esquina!! 85 metros aproxiamdos, portero físico, jardín y piscina, . 380.900 €. 915359697.

CORAZÓN DE MARÍA, 3 dormitorios, 2 baños, 5ª planta, ascensor, portero físico, iiportal de lujo!! . 380.900 €. 913533697.

CLARA DEL REY, mismo, 85 metros aproximados, exterior, listo para entrar a vivir, iijardín y piscina!! posibilidad de garaje, . 381.000 €. 913533697.

GERCO. Parque de las Avenidas, 90 metros, 3 dormitorios, 2 baños, exterior, finca semilujo, zona ajardinada. 390.000 €. (64.890.540.- Ptas) 915751570.

GERCO. Pinar de Chamartín, 90 metros, 2 baños, 2 terrazas, magníficas vistas, aire acondicionado, jardín, piscina, garaje, vigilancia, bien comunicado. 396.638 €. (65.995.000.- Ptas) 915751570.

CLARA DEL REY, 2 dormitorios, baño recien reformado, iigran cocina con office!! zona de servicio, iigaraje incluido en precio!! . 399.700 €. 913533697.

GERCO. Prosperidad- Corazón de María, 2 dormitorios, luminoso. 410.250 €. (68.259.857.- Ptas) 915751570

CORAZÓN DE MARÍA, 3 dormitorios, baño, listo para entrar a vivir, exterior, ascensor y portero físico,. 418.000 €. 913533697.

CLARA DEL REY, 2 dormitorios, 2 baños, aire acondicionado, exterior, iizona barbacoa!! ascensoriitrastero de unos 4 metros y garaje incluido en precio!! . 418.500 €. 913533697.

COSTA RICA. Reformado, 2 dormitorios, garaje. 430.000 €. GILMAR 915830310. Ref. 12968

PRECIOSO apartamento 1 habitación, 1 baño. 430.000 €. GILMAR. 915830304. Ref. 16918

CASTELLANA- Plaza Castillo, reformar, 90 metros, 3 dormitorios, terraza, calefacción central, ascensor. 440.000 €. 915621414.

AVDA. DE BURGOS, iiexterior y reformado!! piso de 100 metros aproximados, finca con jardín y piscina, posibilidad de garaje en alquiler, . 444.500 €. 915359697.

CLARA DEL REY, mismo, 3 dormitorios, baño, buenísima finca, terraza cerrada, ascensor, portero físico, iigaraje incluido en precio!! . 445.000 €. 913533697.

HABANA, dos dormitorios, piscina, 451.000 € GILMAR 915830317 REF-21425.

ALFONSO XIII 2 dormitorios, garaje. 455.000 €. GILMAR 915830310. Ref.14680

GERCO. Prosperidad, 100 metros, 3 dormitorios, 2 baños, exterior, 2 terrazas, garaje en finca, trastero. 455.988 €. (75.870.019.- Ptas) 915751570.

LÓPEZ DE HOYOS, iiÁtico!! 3 dormitorios, baño, 5ª planta, iiterraza de unos 29 metros!! ascensor portero físico, buena finca, . 461.000 €. 913533697.

CASTELLANA. Cuzco, 80 metros, dos dormitorios, dos baños, 470.000 €. Agencia Castellana. 618388046.

GERCO. Prosperidad, junto Príncipe de Vergara, 100 metros, 3 dormitorios, 2 baños, totalmente reformado, con materiales de primera calidad. 475.500 €. (79.116.543.- Ptas) 915751570.

PROSPERIDAD, piso de mucha luz, de 110 metros aproximados, 4 dormitorios, 2 baños, buen portal con acceso minusválidos, ascensor, portero físico, . 476.600 €. 915359697.

CRUZ DEL RAYO, iiexterior y reformado!! piso de 80 metros aproxiamdos, 2 dormitorios dobles, . 488.700 €

MATEO INURRIA, iibuena finca y mejor zona!! piso de 110 metros aproximados, 4 dormtiorios, 2 baños, salón con terraza, ascensor y portero físico, . 491.900 €. 915359697.

CLARA DEL REY. Tres dormitorios, dos baños, tercera planta, exterior, ascensor. 503.000 €. 914461111. www.aginsur.es

PROSPERIDAD. 110 metros, 3 dormitorios, garaje opcional, 504.000 € GILMAR 915830309. REF-19632

PRÍNCIPE VERGARA. 3 dormitorios, 2 baños. 505.000 €. GILMAR. 915830309. Ref. 16160

CARTAGENA, 3 dormitorios, 2 baños, iihace esquina!! reformado a estrenar, cocina completamente amueblada, finca de lujo, aire acondicionado, . 507.840 €. 913533697.

CORAZÓN DE MARÍA, 125 metros aproximados, ii8ª planta con excelentes vistas!! cocina con office, aire acondicionado, portero físico, . 521.000 €. 913533697.

GERCO. Clara del Rey, 93 metros, 2 dormitorios, 2 baños, garaje, conserje, vigilancia 24 horas. 525.000 €. (87.325.650.- Ptas) 915751570.

CARTAGENA, 130 metros aproximados, exterior, ii2 trasteros!! buena finca, garaje incluido en precio, . 529.000 €. 913533697.

GERCO Prosperidad, 114 metros, 4 dormitorios, luminoso, reformado, garaje, portero, buena finca. 536.409 €. 89.250.948 ptas. 915751570.

GERCO. Parque Avenidas, exterior, 3 dormitorios, terraza, garaje, trastero. 541.696 €. (90.130.630.- Ptas) 915751570.

PADRE DAMIÁN dos dormitoros, dos baños, piscina, 560.000 € GILMAR 915830317 REF- 12930.

CASTELLANA. Cuzco 97 metros, tres dormitorios, dos baños. 570.000 €. Agencia Castellana. 618388046.

COLOMBIA, iireforma de lujo!! 100 metros aproximados, 2 dormitorios, 2 baños, 7ª planta todo exterior con mucha luz, cocina con office, garaje incluido en precio, . 572.000 €. 915359697.

CORAZÓN DE MARÍA, mismo, 120 metros aproxiamdos, gran cocina, dormitorio principal en suite, ascensor, portero físico y video portero, . 582.000 €. 913533697.

AVDA. DE BURGOS, piso exterior de 110 metros aproximados, buena distribución, finca de lujo con jardín y piscina, iiplaza de garaje doble incluida!! . 593.500 €. 915359697.

PIO XII, iioriginal duplex!! 133 metros aproximados, 3 dormtiorios, 2 baños, todo exterior, finca con jardines, portero físico, . 598.000 €. 915359697.

GERCO. Avenida de Bruselas, junto a metro, 136 metros, 3 dormitorios, gran salón, terraza, buena finca. 599.510 €. (99.750.071.- Ptas) 915751570.

CASTELLANA. 102 metros, novena planta, vistas. 600.000 €. GILMAR 915830317. Ref-12686

OPORTUNIDAD. Piso seminuevo. Pinar de Chamartín, salón comedor con terraza, 4 dormitorios, 2 wc completos, 1 aseo, cocina independiente amueblada con tendedero. Plaza de garaje, zonas comunes ajardinadas con piscina. Directamente la propiedad. Precio 620.000 €. Muy interesante. 915249970.

GERCO. Parque de las Avenidas, mejor situación, piso 3 dormitorios más 1 de servicio, 2 baños más 1 aseo, garaje opcional, calefacción agua central, gran terraza. (104.823.180.- Ptas) 915751570. 630.000 €

PROSPERIDAD. Ático dúplex, dos dormitorios, baño, aseo, terraza 18 metros, trastero, nuevo. 630.000 €. 914461111. www.aginsur.es

GERCO. Pío XII, 167 metros, 4 dormitorios, garaje, trastero, urbanización lujo, jardín, piscina, vigilancia 24 horas. 632.500 €. (105.239.145.- Ptas) 915751570.

PASEO HABANA. Reformado, 2 dormitorios, 2 baños. 638.000 €. GILMAR 915830309. Ref. 14324

ALBERTO ALCOCER, tres dormitorios, garaje, piscina, 640.000 € GILMAR 915830317 REF- 20831.

CLARA DEL REY, 5 dormitorios, 2 baños, ii2 salones contigüos!! cocina con office, terraza, portero físico, buena finca . 659.000 €. 913533697.

AVDA. DE AMÉRICA, mismo, 3 dormtiorios, 2 baños, iitechos altos!! gran cocina, amplio hall, portero físico, ascensor, trastero . 690.600 €. 913533697.

GERCO. Prosperidad- Príncipe de Vergara, exterior, muy luminoso, 155 metros, 4 dormitorios, 2 baños más 1 apto consultas o despacho, profesional, edificio señorial. 696.500 €. (115.887.849.- Ptas) 915751570.

RAMÓN Y CAJAL, iiexcelente urbanización cerrada con jardines y piscina!! 144 metros aproxiamdos, 3 dormitorios, 2 baños, salón, terraza, garaje incluido en precio, . 698.900 €. 915359697.

PADRE CLARET. 135 metros, terraza 16 metros, ascensor, garaje, piscina, tenis, reformado, 714.000 €. 914461111. www.aginsur.es

DOCTOR FLEMING, 4 dormitorios, 736.000 € GILMAR 915830317 REF-21132.

GERCO. Parque de las Avenidas, piso 5 dormitorios, 2 baños, salón, comedor, buena zona, estupendas vistas. 739.000 €. (122.959.254.- Ptas) 915751570.

GERCO. Parque Avenidas, piso de lujo, totalmente reformado, magnífica zona, exterior, 4 dormitorios, 3 baños, cocina con oficce, zona servicio independiente, salón 40 metros, garaje, trastero. 740.800 €. (123.258.749.- Ptas) 915751570.

RAMÓN Y CAJAL, iiexterior con terraza!! pisazo de 150 metros aproximados, 3 dormitorios, 3 baños, urbanización con jardines y piscina. Conserje, garaje opcional, . 742.900 €. 915359697.

PRÍNCIPE DE VERGARA. Finca exclusiva, garaje. 750.000 €. GILMAR. 915830309. Ref-17944

VICTOR DE LA SERNA, 150 metros, 4 dormitorios, garaje, 750.000 € GILMAR 915830303 REF- 21603.

● PISO

EN ZONA TRANQUILA DEL BARRIO NUEVA ESPAÑA. 145 M2, PLANTA 2. REFORMA TOTAL HACE 5 AÑOS, SALÓN COMEDOR 30 M2, CUARTO DE ESTAR, 3 DORMITORIOS+SERVICIO, COCINA CON CONTADOR DE GAS. MUCHOS ARMARIOS, GARAJE Y TRASTERO. 780.000 €. 670418812.

PADRE DAMIÁN ático 178 metros, 2 dormitorios. 781.000 €. GILMAR 915830317. Ref-14476

218 metros, buena finca, garaje, piscina, 795.000 € GILMAR 915830309 REF-20235

ALCOCER. 3 dormitorios, 60 metros de terraza. 810.000 €. GILMAR. 915830309. Ref-14732

140 3 dormitorios, 2 baños, garaje, trastero, piscina impecable. 840.000 €. GILMAR 915830310. Ref. 19361

PADRE DAMIÁN. Zona, 4 dormitorios, impecable. 840.000 €. GILMAR. 915830317. REF: 21539.

VELÁZQUEZ. Piso u oficina, 4 dormitorios, 845.000 €. GILMAR 915830317. Ref-15756

ALFONSO XIII. Tercera planta. Edificio tres plantas, 12 vecinos. 163 m2. Todo exterior. Jardín, piscina, frontón. Garaje, trastero. Muy luminoso, vistas arbolado y chalets. 950.000 €. 630133538. .

JOAQUÍN COSTA, ático, 235 metros, 966.000 € GILMAR 915830309

CHAMARTÍN, ático, 142 metros, 100 terraza, garaje, 985.000 € GILMAR 915830317

DOCTOR FLEMING, iprecioso ático con la terraza incorporada! piso exterior de 145 metros aproxiamdos, 3 dormtiorios, 2 baños, totalmente reformado.11ª planta. Trastero. . 999.800 €. 915359697.

PARTICULAR. Parque Norte. proximo Torres Real Madrid. 200 m2. 5 habitaciones, 3 baños. Exterior a 3 fachadas. Trastero, plazas garaje, piscina, viginalcia, baloncesto. 1.000.000 €. 617624431.

PADRE DAMIÁN. 175 metros, 4 dormitorios. 1.000.000 €. GILMAR 915830317. Ref-14472

153 metros, 4 dormitorios, garaje, piscina. 1.150.000 €. GILMAR 915830317.

JOAQUÍN COSTA. 5 dormitorios, garaje. 1.200.000 €. GILMAR 915830317. Ref-12469

MENÉNDEZ PIDAL. 3 dormitorios, para entrar. 1.210.000 €. GILMAR 915830317. Ref. 8932

● VISO

180 METROS, EXTERIOR, 2 DORMITORIOS, 3 BAÑOS, GRAN SALÓN. CALIDADES, ESTRENAR. 1.225.000 €. 915413204.

CASTELLANA 204 metros, vigilancia, trastero, reformar, vistas. 1.260.000 € GILMAR 915830309 REF-19048

PISO 3 dormitorios, 2 baños, garaje, piscina, impecable, 1.260.000 € GILMAR 915830317.

GERCO. Parque de las Avenidas, precioso piso, 218 metros más terraza, 4 dormitorios, 2 baños, despacho, salón comedor 60 metros, garaje, trastero, para entrar. 1.260.000 €. (209.646.360.- Ptas) 915751570.

PRÍNCIPE DE VERGARA. 4 dormitorios, garaje. 1.280.000 €. GILMAR 915830317. Ref-16358

ÁTICO, 130 metros, terrraza, 100. piscina, garaje, 1.300.000 € GILMAR 915830317 REF- 19410

HABANA. Mejor finca, 3 dormitorios, 3 baños. 1.353.000 €. GILMAR 915830317. Ref. 10512

150 metros, 5 dormitorios, garaje, piscina. 1.380.000 €. GILMAR 915830317. REF-19779

PADRE DAMIÁN. 4 dormitorios, garaje. 1.418.000 €. GILMAR 915830317. Ref-12370

PADRE DAMIÁN. 230 metros, garaje. 1.443.000 €. GILMAR 915830317. Ref-13524

ÁTICO 230 metros, terraza, garajes, piscina, 1.450.000 €. GILMAR 915830303. REF- 17774

VISO. cuatro dormitorios, tres baños, garaje. 1.500.000 €. GILMAR 915830317. Ref. 9493

240 metros utiles, dos garajes, trastero. 1.500.000 €. GILMAR 915830309. Ref. 17111

CASTELLANA 286 metros, 5dormitorios, terraza. 1.675.000 € GILMAR 915830309 REF-19823

CASTELLANA 3 dormitorios, piscina, garaje, impecable. 1.880.000 €. GILMAR. 915830309. Ref-18800

PADRE DAMIÁN. 6 dormitorios, garajes. 2.000.000 €. GILMAR 915830317. Ref-11252

● PADRE DAMIÁN.

450 METROS, 3 SALONES, TRASTEROS, 4 GARAJES. OPORTUNIDAD. 2.000.000 €. 915631135.

4 dormitorios, garajes, trastero, piscina. 2.500.000 €. GILMAR 915830317. REF-20452

VISO. 400 metros, seis dormitorios, cuatro baños, garaje. 2.705.000 €. GILMAR 915830317. Ref. 20371

VISO, 400 metros, seis dormitorios, garaje, 2.705.000 € GILMAR 915830309 REF- 13266

450 metros, 6 dormitorios, garaje, trastero. 3.000.000 €. GILMAR 915830309. Ref. 20780

SERRANO. Cinco dormitorios, garajes, piscina. 3.150.000 €. GILMAR. 915830309. Ref-13266

315 metros, 4 dormitorios, garajes, trastero, 3.250.000 €. GILMAR 915830317. REF-20451

3

Salamanca Retiro

150.000/240.000 €

BARRIO SALAMANCA: 162.000 € Estudio reformado de diseño 913117174

PACÍFICO, Apartamento exterior con vistas, dos ascensores, 177.000 €. 914461111. www.aginsur.es-

GERCO. Pacífico, apartamento, muy luminoso, bien situado, ideal inversores. 180.000 €. (29.949.480.- Ptas) 915751570.

GERCO. Manuel Becerra- Güindalera, luminoso, 35 metros, a reformar. 185.000 €. (30.781.410.- Ptas) 915751570.

GOYA, apartamento reformado para entrar todo independiente, 188.000 €. 914250388. www.esypro21.com. Ref. 01332

RETIRO. 2 dormitorios, a estrenar, cocina amueblada independiente, armarios empotrados, calefacción, gas natural, ventanas climalit, luces halógenas, ascensor, portero físico. 189.000 €. PREMIUM 913193540.

GUINDALERA. Apartamento, patio 5 metros, reformado. 189.400 €. 914461111. www.aginsur.es

RETIRO, a un paso, iiocasión!! 2 dormitorios, baño, iitechos altos!! todo con ventana, buena distribución, . 190.000 €. 913533697.

DIEGO LEÓN 192.000 €. Exterior, 2 dormitorios, cuarto con ascensor. 913117174.

FUENTE BERRO, 30 metros, estudio, impecable, cocina independiente, 194.000 € GILMAR 914230050 REF-22092.

GUINDALERA. Apartamento, cocina independiente, perfecto. 197.000 €. 914461111. www.aginsur.es

BARRIO SALAMANCA: 199.000 €. 2 dormitorios reformado, ascensor. 913117174.

PACÍFICO, apartamento reformado, alto, exterior, todo independiente, ascensor, conserje, 209.000 €. 914250388. www.esypro21.com. Ref. 01359

SALAMANCA Goya, despacho o vivienda, 40 metros, buen estado, para alquilar, finca antigua. 215.000 €. GILMAR 914230050. Ref. 14817

GERCO. Manuel Becerra, apartamento, cocina amueblada, ideal inversores, muy buena situación. 216.000 €. (35.939.376.- Ptas) 915751570.

AVENIDA AMÉRICA exterior, 1 dormitorio, servicios centrales, amueblado. 220.000 €. 915413204. 629326359.

JUAN BRAVO, 45 m, apartamento, 1 dormitorio, cocina independiente, aire acondicionado, 230.000 € GILMAR 914230050. Ref. 21899.

GERCO. Salamanca, apartamento 43 metros, para entrar, muy luminoso y soleado, estupenda zona. 231.365 €. (38.495.897.- Ptas) 915751570.

GERCO. Manuel Becerra, apartamento para entrar, todo independiente, cocina totalmente equipada. 237.000 €. (39.334.480.- Ptas) 915751570.

SALAMANCA, estudio reformado, finca modrna, luminoso, vistas, 240.000 € GILMAR 914230050 REF-17209

240.000/360.000 €

GOYA, inmejorable situación, junto Metro, todo impecable, 2 dormtiorios, baño, sólo. 246.000 € 915903380

GERCO. Salamanca, 45 metros, 2 dormitorios, patio de uso y disfrute, para entrar, finca pasada ITE. 249.420 €. (41.500.000.- Ptas) 915751570.

SALAMANCA- Guindalera, apartamento, 56 metros, finca moderna, buen estado, ideal alquilar, amplio. 250.000 €. GILMAR 914230050. Ref. 19621

GERCO. Pacífico, 83 metros más 10 metros de patio, 4 dormitorios, buena situación, junto a metro. 250.000 €. (41.596.500.- Ptas) 915751570.

GERCO. Salamanca, 2 dormitorios, para entrar, buena finca. 252.000 €. (41.929.272.- Ptas) 915751570.

DIEGO DE LEÓN, estupenda vivienda en inmejorable zona, 4ª planta para media reforma, 2 dormitorios, baño. 253.920 €. 915903380.

LOPE DE RUEDA. 54 metros, 2 dormitorios, 1 baño, reformar, posibilidades, buena finca, magnífica zona, cerca del Retiro. 254.000 €. GILMAR 914230050. Ref. 15741

FUENTE BERRO, 60 m, 2 dormitorios, impecable, calidades, aire acondicionado, 256.000 € GILMAR 914230050 REF- 11157.

GERCO. Retiro, 2 dormitorios, reformado, cocina independiente, amueblados. 258.435 €. (42.999.966.- Ptas) 915751570.

IBIZA, 67 metros, 2 dormitorios, alto, edificio moderno, reformar. 260.000 €. GILMAR 914230050. Ref. 13050

GERCO. Doctor esquerdo, 60 metros, muy luminoso a tres patios, necesita arreglo, ascensor. 265.000 €. (44.092.290.- Ptas) 915751570.

ALCALÁ, mucha luz, 6ª planta, listo para entrar, 70 metros aproximados, con 2 dormitorios, baño. 268.000 €. 915903380.

GUINDALERA, 55 m, 1 dormitorio, salón independiente, exterior, impecable, garaje superfície,270.000 € GILMAR. 914230050.

GERCO. Pacífico, junto Conde Casal, 2 dormitorios, para entrar. 271.356 €. (45.149.839.- Ptas) 915751570.

O´DONNELL. Dos dormitorios, perfecto. 274.000 €. 914461111. www.aginsur.es

JUAN BRAVO, apartamento lujo 40 metros, impecable, portero 24 horas, 1 dormitorio, cocina independiente, alto, luz. 285.000 €. GILMAR 914230050. Ref. 16051

GRAL. DIAZ PORLIER, muy buen apartamento, impecable, excelente ubicación, 40 metros aproximados, iimejor verlo!! . 286.200 €. 915903380.

GERCO. Salamanca, exterior, muy luminoso, 50 metros, edificio singular, muchas posibilidades, aire acondicionado, excelente zona. 288.000 €. (47.919.168.- Ptas) 915751570.

ESTRELLA. 80 metros, 3 dormitorios, todo exterior, tranquilo, amplia cocina. 296.000 €. GILMAR. 914230050. Ref. 17727

GERCO. Retiro, próximo al Retiro, 2 dormitorios, muy luminoso, buena finca, ascensor. 296.599 €. (49.349.921.- Ptas) 915751570.

AVDA. DEL MEDITERRÁNEO 55 metros aproximados, iireformado hace 2 años!! portro físico, ascensor, . 297.000 €. 913533697

MENÉNDEZ PELAYO, 45 m, 2 dormitorios, interior, reformado, cocina independiente, 298.000 € GILMAR. 914230050. Ref. 20276.

GUTEMBERG. 3 dormitorios, ascensor, exterior, piso u oficina, ocasión, junto Atocha-Retiro. 299.000 €. GILMAR 913643800. Ref. 18560

GERCO. Manuel Becerra, O'Donnell, exterior, 90 metros, 3 dormitorios, terrazas 20 metros más 8 metros, para entrar. 300.000 €. (49.915.800.- Ptas) 915751570.

MENÉNDEZ PELAYO. Junto metro, 86 metros, calefacción central. 300.000 €. 914461111. www.aginsur.es

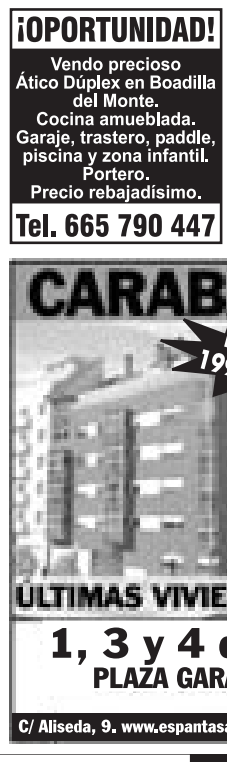

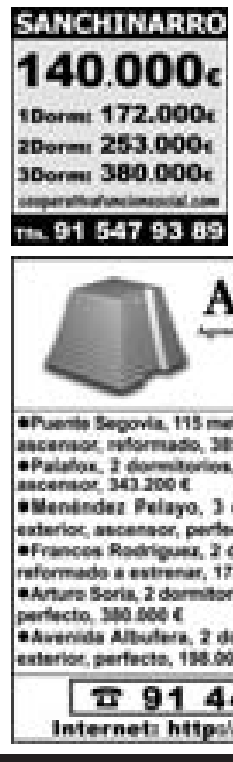

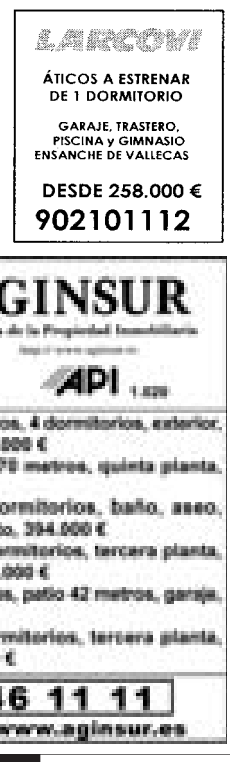

ANUNCIOS en EL MUNDO PALABRAS RECLAMOS CAMPAÑAS

Publicidad Supra S.A. 91 399 41 85 Fax: 91 441 79 19 - 91 441 44 87

C/ SANTA ENGRACIA, 104 - 1º IZQ. - 28003 MADRID

www.publicidadsupra.com - supra@publicidadsupra.com

Si tienes 9.631 €* tienes tu casa

(*) Precio basado en una vivienda estudio con plaza de garaje y trastero en Edificio Descubrimiento. Correspondiente al 5% del valor de la vivienda. Impuestos no incluidos.

Llega la REVOLUCIÓN del 5

Ahora **REYAL URBIS** pone en marcha un **REVOLUCIONARIO PLAN DE FINANCIACIÓN** gracias al cual tendrás tu vivienda aportando sólo el **5%** de su valor antes de la entrega de llaves. El **15%** restante te lo aplazamos sin interés a partir del **5º** año siguiente a la entrega de tu casa. **Nunca lo has tenido tan fácil.***

Residencial
Nuevo Valle III
Ensanche de Vallecas • Madrid

Viviendas de 1, 2 y 3 dormitorios con piscina y pista de pádel.

Tlf.: 91 331 94 10 Entrega octubre 2008

Edificio
Descubrimiento
Ensanche de Vallecas • Madrid

Estudios y viviendas de 1 y 2 dormitorios con piscina y zonas verdes.

Tlf.: 91 745 39 05 Entrega julio 2008

Residencial
Pravia
Alcalá de Henares • Madrid

Viviendas de 1, 2, 3 y 4 dormitorios con piscina, pista de pádel y amplias zonas verdes.

Tlf.: 91 887 05 71 Entrega dic. 2008

* El 80% restante mediante subrogación hipotecaria.
Consulte condiciones para el resto de nuestras promociones dentro de la Comunidad de Madrid

SUMA CONFIANZA
www.reyalurbis.com

REYAL URBIS

ANUNCIOS BREVES

GERCO. Retiro- Sainz de Baranda, junto metro, 73 metros, 2- 3 dormitorios, muy buena situación. 300.506 €. (49.999.991.- Ptas) 915751570.

GERCO. Salamanca- Manuel Becerra, apartamento exterior, 55 metros, terraza, muy luminoso, ascensor, bien comunicado. 305.000 €. (50.747.730.- Ptas) 915751570.

AVDA. DEL MEDITERRÁNEO 85 metros aproximados, iilisto para entrar a vivir!! finca señorial, exterior, ascensor, portero físico, . 306.000 €. 913533697.

O'DONNELL, 56m, 1 dormitorio, cocina independiente, portal lujo, luz, planta alta, portería todos los días. 310.000 €. GILMAR 914230050. Ref. 21251

GUINDALERA. Tres dormitorios, tres balcones, exterior. 310.000 €. 914461111. www.aginsur.es

GERCO. Manuel Becerra, 4 dormitorios, 2 baños, exterior, muchas posibilidades. 311.495 €. (51.828.407.- Ptas) 915751570.

GERCO. Retiro, 75 metros, 3 dormitorios, tranquilo, ajardinado, buenísima situación, parking comunitario. 315.000 €. (52.411.590.- Ptas) 915751570.

GERCO. Avenida Ciudad de Barcelona, 2 dormitorios, 2 baños, para entrar, 315.531 €. (52.499.941.- Ptas) 915751570.

GERCO. Retiro, 3 dormitorios, ascensor, muy luminoso, muchas posibilidades. 316.900 €. (52.727.723.- Ptas) 915751570.

GERCO. Manuel Becerra, ocasión, 143 metros, 3 dormitorios, finca rehabilitada. 318.000 €. (52.910.748.- Ptas) 915751570.

● ZONA

MANUEL BECERRA, PRÓXIMA CONSTRUCCIÓN. ÁTICOS Y APARTAMENTOS DESDE 320.000 €. 915473706. 696966279. WWW.SGAZIMUT.COM

MANUEL BECERRA, a 1 minuto de Alcalá, exterior, media reforma, 3 dormitorios, baño, 65 metros aproximados . 328.600 €. 915903380.

PILAR DE ZARAGOZA Guindalera, obra nueva, 65 metros, 2 dormitorios, trastero. Para entrar, garaje alquiler. 330.000 €. GILMAR 914230050. Ref-22149

MENÉNDEZ PELAYO, junto Retiro y Felipe II, 3 dormitorios, baño, techos altos, iitambién despacho profesional!! . 332.000 €. 913533697.

GERCO. Pacífico, estupendo apartamento, edificio lujo, 68 metros, independiente, trastero, para entrar. 335.000 €. (55.739.310.- Ptas) 915751570.

PACÍFICO.´ Mejor zona, precioso piso, alto, exterior, totalmente reformado, 2 dormitorios, cocina independiente, amueblada, terraza, climalit, roble, baño completo, calefacción y agua caliente centrales, 2 ascensores, portero, gran oportunidad. 335.000 €. PREMIUM 913193540.

FUENTE DEL BERRO. 90 metros, tres dormitorios, terraza 20 metros, exterior, ascensor, reformado. 337.000 €. 914461111. www.aginsur.es

AVDA. DEL MEDITERRÁNEO 3 dormitorios, 2 baños, iiacogedor!! listo para entrar a vivir, exterior, rodeado de jardines, portero, . 339.000 €. 913533697.

FRANCISCO SILVELA. Ático, dos dormitorios, terraza 10 metros, exterior, perfecto. 343.000 €. 914461111. www.aginsur.es

HERMOSILLA. 72 metros, dos dormitorios, chimenea, exterior, ascensor, reformado. 348.000 €. 914461111. www.aginsur.es

GERCO. Manuel becerra, apartamento de diseño, muy luminoso, 1 dormitorio, 2 baños, excelente zona, ascensor. 348.500 €. (57.985.521.- Ptas) 915751570.

CARTAGENA. Dos dormitorios, dos baños, exterior, ascensor. 349.000 €. 914461111. www.aginsur.es

GENERAL DÍAZ PORLIER. Tres dormitorios, tercera planta, ascensor, perfecto. 350.000 €. 914461111. www.aginsur.es

FRANCISCO SILVELA, estrenar, dos dormitorios, cocina independiente, calefacción, ascensor, 356.200 €. 914250388. www.esypro21.com. Ref. 01396

AYALA FINAL, ático, 73 metros, 21 terraza, 1 dormitorio, reformar, sur, . 360.000 €. GILMAR. 914230050. Ref. 21507

PACÍFICO. 85 metros, buena reforma a estrenar, piso alto, vistas. 360.000 €. GILMAR. 913643800. Ref. 13276

MARIANO DE CAVIA. Tres dormitorios, cuarta planta, ascensor. 360.000 €. 914461111. www.aginsur.es

Más de 360.000 €

GERCO. Manuel Becerra, apartamento de lujo, 65 metros, grandes zonas comunes, piscina, gimnasio, totalmente equipado, garaje opcional. 360.607 €. (60.000.000.- Ptas) 915751570.
j

RETIRO. Junto Ibiza, 90 m2 aproximados, 2 dormitorios amplísimos, exterior, con balcones, techos altos, ascensor, reformar. 362.000 €. PREMIUM 913193540.

GERCO. Pacífico, 3 dormitorios, 2 baños, garaje opcional, piso precioso, para entrar, muy bien comunicado. 367.500 €. (61.146.855.- Ptas) 915751570.

GERCO. Pacífico, 81 metros, 2 dormitorios, ascensor, para entrar, luminoso, cocina amueblada, garaje opcional, pequeño trastero. 368.000 €. (61.230.050.- Ptas) 915751570.

GERCO Retiro, próximo a Conde de Casal, 82 metros, muy luminoso, ascensor, buena finca, muchas posibilidades. 369.000 €. 61.396.434 ptas. 915751570.

AVDA. CIUDAD BARCELONA 95 metros, dos dormitorios, séptima planta, exterior, terraza, ascensor, reformado. 373.000 €. 914461111. www.aginsur.es

GERCO. Pacífico, junto Conde Casal, piso de 2 dormitorios, muy bien comunicado, piscina, pádel, garaje, trastero, buena zona. 378.000 €. (62.893.908.- Ptas) 915751570.

GERCO. Retiro, excelente zona, 3 dormitorios, muy luminoso, reformado. 379.689 €. (63.174.977.- Ptas) 915751570.

AVDA. CDAD. BARCELONA, 100 metros, tres dormitorios, baño, aseo, perfecto, 387.000 €. 914461111. www.aginsur.es

AVDA FELIPE II, 70m, 2 dormitorios, exterior, vistas, cocina independiente, planta alta 390.000 € GILMAR 914230050 REF-20278

● PEZ AUSTRAL,

78 METROS, 3 DORMITORIOS, 2 BAÑOS, BUEN ESTADO, GARAJE, LUMINOSO. 391.000 €. NEGOCIABLES. 918310008.

MARQUÉS DE ZAFRA. Mismo Paseo, zona supertranquila, a reformar con posibilidades, 80 metros aproximados, 3 dormitorios, 2 baños. 395.700 €. 915903380.

VELÁZQUEZ, mejor zona, 46 metros, apartamento, amplio, inversión. Para entrar. 399.000 € GILMAR 914230050. Ref. 14820

GOYA. Dos dormitorios, gran salón, sexta planta, ascensor, reformado. 403.000 €. 914461111. www.aginsur.es

LISTA. Apartamento exterior, 1 dormitorio, 1 baño, reformar, posibilidad de 2 dormitorios, muy luminoso. 408.000 €. GILMAR 914230050. Ref. 18162

MANUEL BECERRA. En Marqués de Mondéjar, amplísimos ambientes con zona servicio diferenciada, 4 dormitorios, 2 baños, sólo 411.000 €. 915903380.

RETIRO. 4 dormitorios, baño, aseo, actualizar, portero físico, amplio patio manzana. 412.000 €. GILMAR. 914230050. Ref. 6437

GERCO. Retiro- O'Donnell, piso exterior, 97 metros, 2 dormitorios, calefacción y agua central, piscina. 414.000 €. (68.883.804.- Ptas) 915751570.

MENÉNDEZ PELAYO, junto al retiro, 80 metros aproximados, iireformado de diseño!! dormitorio principal con vestidor y baño, hidromasaje, . 417.900 €. 913533697.

GERCO. Pacífico, ático, 55 metros más 60 de terraza, 2 dormitorios, para entrar, ascensor, aire acondicionado, excelentes vistas. 418.000 €. (69.549.348.- Ptas) 915751570.

GERCO Alcalá- Manuel Becerra, exterior, 2 dormitorios, gran salón, dormitorio principal doble, para entrar, portero, ascensor. 420.000 €. 69.882.120 ptas. 915751570.

GERCO. Barrio de la Estrella- Retiro, 115 metros, 3 dormitorios, 2 baños, apto despacho profesional. 421.000 €. (70.048.506.- Ptas) 915751570.

GERCO. Salamanca, 2 dormitorios, totalmente reformado, muy luminoso. 429.724 €. (71.500.000.- Ptas) 915751570.

JORGE JUAN. Muchísimas posibilidades reforma, exterior, 3 dormitorios, 2 baños, garaje opcional. 434.000 €. 915903380.

GERCO. Salamanca, exterior, mucha luz, 65 metros, excelente situación. 438.738 €. (72.999.861.- Ptas) 915751570.

RETIRO. Dr. Esquerdo, 77 metros, 2 dormitorios, 1 baño, reformado, vistas. 439.000 €. GILMAR 914230050. Ref. 18707

GERCO. Avda Ciudad de Barcelona, nueva construcción, piso de diseño, 2 dormitorios, mirador con esplendidas vistas, video portero, cámaras de vigilancia, plaza de garaje opcional. 439.950 €. (73.201.521.- Ptas) 915751570.

GERCO. Pacífico, 99 metros, 3 dormitorios, 2 baños, buen edificio, muy luminoso, garaje acceso directo, portero físico, puerta acorazada, persianas automáticas. 441.500 €. (73.459.419.- Ptas) 915751570.

GERCO. Retiro, 108 metros, 3 dormitorios, 2 baños, portero físico, buena finca, calefacción y agua central, garaje. 442.500 €. (73.625.805.- Ptas) 915751570.

AVDA. AMÉRICA. Muy buen precio, reformar, 130 metros aproximados, 4 dormitorios, 2 baños. 442.700 €. 915903380.

RETIRO. Lope de Rueda, 82 metros, 3 dormitorios, buen portal, actualizar, techos. 450.000 €. GILMAR. 914230050. Ref. 18684

GERCO Manuel Becerra, 4 dormitorios, 2 baños, exterior, ascensor. 451.000 €. 75.040.086 ptas. 915751570.

GERCO. Pacífico- Menéndez Pelayo, exterior, 2 dormitorios, 2 baños, terraza, buena zona, para entrar. 452.500 €. (75.289.665.- Ptas) 915751570.

SALAMANCA. Ático 80 mts., y 20 terraza, 2 dormitorios y dos baños, reformado, magníficas calidades. 456.000 €. GILMAR. 914230050. Ref. 18553

GILMAR- Avenida Ciudad de Barcelona, promoción de obra nueva, pisos y áticos de 2 y 3 dormitorios con trastero y garaje opcional. Urbanización cerrada con piscina climatizada, gimnasio y sauna, excelentes calidades, entrega inmediata, desde 458.000 €. 912093280.

TÉLLEZ Dos dormitorios, baño, aseo, piscina, trastero, perfecto, opción garaje, 458.000 €, 914461111. www.aginsur.es

GERCO. Pacífico- Retiro, 3 dormitorios, luminoso, jardín, piscina, parque infantil, portero, bien comunicado, garaje. 468.000 €. (77.868.648.- Ptas) 915751570.

GERCO. Retiro, exterior, 95 metros, 3 dormitorios, mucha luz, excelente situación. 474.800 €. (79.000.000.- Ptas) 915751570.

NIÑO JESÚS. 102 metros, 4 dormitorios, 2 baños, reformar, portero. 475.000 €. GILMAR 914230050. Ref. 15348

DON RAMÓN CRUZ- Príncipe Vergara, 97 metros, 2 dormitorios, reformado, finca antigua, piso alto, luminoso 480.000 €. 914230050.

GERCO. Doctor Esquerdo, 112 metros, 3 dormitorios, 2 baños, exterior, zona ajardinada, 480.800 €. (79.998.389.- Ptas) 915751570.

GUINDALERA. Totalmente reformado con buenas calidades, aire acondicionado, 109 metros aproximados, 3 dormitorios, 2 baños, posibilidad garaje. 482.000 €. 915903380.

GERCO. Pacífico- Avenida Ciudad de Barcelona, 121 metros, último piso, exterior, muy luminoso, 2 ascensores, 1 minusválidos, 3 dormitorios, 2 baños, plaza de garaje. 488.500 €. (81.279.561.- Ptas) 915751570.

GERCO Manuel Becerra, exterior, 111 metros, 3 dormitorios, excelente situación, garaje opcional, 490.000 €. (81.529.140 ptas.). 915751570.

GERCO. Salamanca, exterior, 3 dormitorios, posibilidad oficina, estupenda situación, 494.150 €. (82.219.642.- Ptas) 915751570.

FERNAN GONZÁLEZ, 115 metros, 2 dormitorios, para entrar. 495.000 €. GILMAR 914230050. Ref. 7945

TÉLLEZ Dos dormitorios, baño, aseo, exterior, garaje, piscina, perfecto, 499.000 €, 914461111. www.aginsur.es

GERCO. Doctor Esquerdo, obra nueva, 90 metros, 2 dormitorios, 2 baños, piscina climatizada, zonas comunes, trastero, garaje. 505.000 €. (84.024.930.- Ptas) 915751570.

AVDA. DEL MEDITERRÁNEO 112 metros aproximados, iivivienda on despacho profesional!! buena finca, exterior, ascensor, . 507.900 €. 913533697.

GERCO. Avenida de América, 112 metros, 3 dormitorios, 2 baños, para entrar, garaje opcional. 510.860 €. (84.999.952.- Ptas) 915751570.

TELLEZ, La Maestranza, 3 dormitorios, garaje, piscina, oportunidad, impecable, 512.000 € GILMAR. 913643800. Ref. 20304

SALAMANCA- Palacio deportes, 106 metros, 3 dormitorios, trastero, buen edificio, actualizar, buen portal. 525.000 €. GILMAR 914230050. Ref. 18822

AVENIDA CIUDAD DE Barcelona, 140 metros, exterior, garaje, piscina, 526.000 €, 914461111 www.aginsur.es

AVENIDA TOREROS. 138 metros, 4 dormitorios, buen portal, 2 baños, portero físico. 541.000 €. GILMAR 914230050. Ref. 2512

HERMOSILLA. Reformado totalmente hace 4 años, todo impecable, exterior, 103 metros aproximados. 542.000 €. 915903380.

VELÁZQUEZ. Excelente vivienda en misma calle, techos altos y 2 balcones, 100 metros aproximados. 544.000 €. 915903380.

GERCO. Salamanca, 4 dormitorios, 2 baños, exterior, finca señorial, totalmente reformado. 546.000 €. (90.846.756.- Ptas) 915751570.

Pº INFANTA ISABEL- principio, 117 metros, 3 dormitorios, alto, vistas, sur, buen salón, 550.000 €. GILMAR 914230050. REF- 21134

MÉNDEZ ÁLVARO 115 metros, exterior, piscina, trastero, nuevo, opción garaje, 553.000 €. 914461111. www.aginsur.es

TÉLLEZ. 125 metros, cuatro dormitorios, baño, aseo, vistas. 553.000 €. 914461111. www.aginsur.es

BARRIO ESTRELLA 156 metros, 4 dormitorios, garaje opcional, trastero, alto, silencioso. 562.000 €. GILMAR 914230050 Ref. 14580

PARQUE DE LAS AVENIDAS. Buena vivienda para media reforma, 160 metros muy bien distribuidos, entrada principal y de servicio, igaraje!. 562.900 €. 915903380.

ESTRELLA, 150 metros aproximados, iisalón y comedor!! exterior, terraza, zona ajardinada, portero físico, trastero, garaje incluido en precio . 566.000 €. 913533697.

RETIRO 134 metros, 4 dormitorios, 2 baños, exterior, junto al parque, tranquilo. 570.000 €. GILMAR 914230050. Ref. 13711

ALCÁNTARA. 130 m, 4 dormitorios, exterior, planta alta, ascensor. 570.000 €. GILMAR. 914230050. Ref. 15984

LOPE RUEDA. 117 metros, 4 dormitorios, 3 baños, finca antigua, exterior, reformar, 570.000 €. GILMAR 914230050. Ref. 19088

ANTONIO ACUÑA- Retiro, apartamento lujo, 85 metros, impecable, edificio rehabilitado 2004, baño, aseo, posible operación rentabilidad, 570.000 € GILMAR. 914230050. Ref. 22240.

GRANADA, calle, 120 metros, 3 dormitorios, 2 baños, finca lujo. 570.000 €. GILMAR 913643800. Ref. 21416

DIEGO DE LEÓN. Esquinazo Cartagena, sólo un piso por planta, 150 metros aproximados, 4 dormitorios, 2 baños, chimenea, 571.000 €. 915903380.

PACÍFICO. 2 dormitorios, exterior, magnífica reforma a estrenar. 571.772 €. GILMAR. 913643800. Ref. 11972

SALAMANCA Retiro, 85 metros, 3 dormitorios, reformado, portero físico, planta alta. 575.000 €. GILMAR 914230050. Ref. 13173

GERCO. Retiro- Avda Ciudad Barcelona, nueva construcción, lujo, 120 metros, 3 dormitorios, 2 baños, amplia cocina, aire acondicionado, plaza garaje, patio interior ajardinado, portero seguridad 24 horas. 587.789 €. 915751570.

GERCO. Pacífico, finca lujo, 3 dormitorios, 2 baños, bonitos jardines, piscina, garaje. 588.991 €. (97.999.856) 915751570.

SALAMANCA Claudio Coello, apartamento amplio, lujo, 1 dormitorio tipo suite, 66 metros, terraza, alto, exterior, finca moderna. 590.000 €. GILMAR 914230050. Ref. 15295

VELÁZQUEZ- Diego de León, 112 metros, 3 dormitorios, 1 baño, finca antigua, actualizar, exterior. 595.000 €. GILMAR 914230050. Ref. 20935

QUEVEDO. Dos dormitorios, perfecto. 595.000 €. 914461111. www.aginsur.es

MANUEL BECERRA. Todo exterior, techos altos, 161 metros aproximados, 4 dormitorios, 2 baños, 2 salones contiguos. 599.000 €. 915903380.

GERCO. Salamanca, 101 metros, piso lujo, tipo loft, reforma de diseño. 599.961 €. (99.658.725.- Ptas) 915751570.

GUINDALERA. 200 metros, 8 ventanas a la calle, entreplanta, muchas posibilidades, todo exterior. 600.000 €. GILMAR 914230050. Ref. 18169

PARQUE AVENIDAS, 170m, 4 dormitorios, 3 baños, salón y comedor, terraza, portero físico, servicios centrales 600.000 € GILMAR 914230050 REF-18564

JUAN BRAVO, 80 metros, 2 dormitorios, finca moderna, piscina impecable, muy luminoso, portero 24 horas, 600.000 € GILMAR 914230050 REF-18770

RETIRO, Estrella 140 metros, tres dormitorios más servicio, muy luminoso. 600.000 €. GILMAR 914230050. REF- 21202

GERCO. Retiro, 101 metros, muy cerca del Parque, 6ª planta, impecable, luminoso, calefacción central, portero. 600.000 €. (99.831.600.- Ptas) 915751570.

GERCO. Salamanca, mejor sitio, 2 dormitorios, para entrar. 609.000 €. (101.329.074.- Ptas) 915751570.

TÉLLEZ. 3 dormitorios, garaje, piscina. 620.000 €. GILMAR. 913643800. Ref. 17848

● PEZ VOLADOR,

VISTAS PARQUE ROMA. 158 METROS, 4 DORMITORIOS, REFORMADO, TRASTERO, PORTERO, GARAJE INCLUIDO. 622.000 €. 918310008.

ESTRELLA, 4 dormitorios, 3 baños, listo para entrar a vivir, buena distribución, iitodo exterior!! buenas vistas, ascensor, portero físico, . 626.000 €. 913533697.

TÉLLEZ Retiro. Urbanización lujo, piscina. 24 horas, junto Atocha, garaje doble opcional. 629.000 €. GILMAR 913643800. Ref. 17839

SALAMANCA. Lista, 2 dormitorios, reforma de diseño, impecable, luminoso. 630.000 €. GILMAR. 914230050. Ref. 18235

PRÍNCIPE DE VERGARA. Excelente situación junto María Molina, media reforma, 6ª planta exterior, 128 metros aproximados. 630.600 €. 915903380. iMuy buen precio!

RETIRO. Reina Cristina, 184 metros, 4 dormitorios, 2 baños, reformar, vistas. 632.000 €. GILMAR 914230050. Ref. 18545

PACÍFICO. 142 metros, 3 dormitorios, magnifica reforma a estrenar, chaflán. 633.000 €. GILMAR. 913643800. Ref. 11971

IBIZA, 3 dormitorios, 2 baños, 7ª planta, exterior, iireformado con estilo!! finca señorial, . 635.000 €. 913533697.

GERCO. Retiro- Alfonso XII, para entrar, 4 dormitorios, exterior. 640.000 €. (106.487.040.- Ptas) 915751570.

BARRIO ESTRELLA Conde Casal, ático 77 metros, terraza 120 metros, 3 dormitorios, 2 baños, moderno, garaje, piscina. 650.000 €. GILMAR 914230050. Ref. 13545

TÉLLEZ. Ático, 80 metros + terraza 20 metros, garaje, jardín. 655.000 €. 914461111. www.aginsur.es

GERCO. Salamanca, ocasión, gran apartamento vivienda- despacho, lujo, vigilancia 24 horas, edificio representativo, 661.113 €. (110.000.000.- Ptas) 915751570.

GOYA. iiTodo exterior excepto cocina!, 5 dormitorios, 3 baños, salón independiente, en 140 metros aproximados. 662.800 €. 915903380.

GERCO Manuel Becerra, 4 dormitorios, 2 baños, garaje, trastero, terraza y balcones, conserje, ascensor. 672.000 €. 111.811.392 ptas. 915751570.

SALAMANCA. Mª de Molina, 123 metros, 3 dormitorios, 2 baños, reformado, primeras calidades, luminoso. 675.000 €. GILMAR. 914230050. Ref. 18253

PARQUE DE LAS AVENIDAS, 170 metros, 3 dormitorios, portero físico, amplio salón. 680.000 €. GILMAR 914230050. Ref. 20903

CASTELLÓ- JORGE JUAN, 105 metros, 4 dormitorios, para entrar, buen edificio, exterior, luminoso, 680.500 € GILMAR 914230050 REF-20740

FUENTE DEL BERRO. 155 metros, 5 dormitorios, garaje, finca moderna, actualizar, gran salón. 685.000 €. GILMAR 914230050. Ref. 19739

GUINDALERA, 121 metros, 3 dormitorios, garaje alquiler, impecable, trastero, luminoso, tranquilo, terraza, 690.000 €. GILMAR 914230050. Ref. 19871

BARRIO ESTRELLA 171 metros, 5 dormitorios, alto, actualizar, silencioso, bien orientado, garaje directo. 696.000 €. GILMAR 914230050. Ref. 5026

GERCO. Pacífico- Retiro, espléndido dúplex, 136 metros, muy luminoso, 3 dormitorios, 3 años de antigüedad, garaje, trastero, jardín, piscina, techos muy altos, con velux. 696.000 €. (115.804.656.- Ptas) 915751570.

GOYA. Muy tranquilo, vivienda de unos 150 metros muy bien distribuida con 5 dormitorios, 2 baños, exterior. 699.000 €. 915903380.

PRÍNCIPE DE VERGARA Goya, 174 metros dúplex, 4 dormitorios, 3 baños, exterior. 700.000 €. GILMAR 914230050 Ref. 6529

ALCALÁ. Finca muy buena, techos altos, 145 metros aproximados con muy buena distribución, 5 dormitorios, 2 baños, iexterior!. 712.000 €. 915903380.

AVENIDA AMÉRICA. 185 metros, 4 dormitorios, 3 baños, terrazas, planta alta, todo exterior. 720.000 €. GILMAR 914230050. Ref. 3977

GERCO. Retiro- Conde Casal, 136 metros, 4 dormitorios, 2 baños, urbanización privada, lujo, piscina, garaje, gimnasio. 720.000 €. (119.797.920.- Ptas) 915751570.

GERCO. Manuel Becerra, piso 4 dormitorios, 2 baños, cocina office, para entrar, totalmente reformado. 724.000 €. (120.463.464.- Ptas) 915751570.

SALAMANCA, obra nueva, 64 metros, apartamento lujo, estrenar, excelentes calidades, exterior, mejor zona, 725.000 € GILMAR 914230050 REF-22029.

SALAMANCA, Villanueva, 105 metros, 2 dormitorios más servicio, edificio moderno, 725.000 € GILMAR. 914230050. Ref. 17121.

JUAN BRAVO. Precioso, buenas calidades, icon garaje!, 132 metros aproximados, 2 dormitorios, 2 baños, trastero. 733.000 €. 915903380.

PARQUE DE LAS AVENIDAS. Finca representativa, fantásticas vistas, 188 metros aproximados, 4 dormitorios, 3 baños, gran terraza, 753.400 €. 915903380.

GOYA. Pisazo en finca señorial, muy buena relación calidad- precio, 155 metros aproximados, 4 dormitorios, 3 baños, exterior. 753.400 €. 915903380.

SALAMANCA. Próximo Retiro, 130 metros, salón y comedor, 3 dormitorios, 2 baños, impecable, planta alta, exterior, finca clásica. 769.000 €. GILMAR 914230050. Ref. 12872

VELÁZQUEZ, 130 m, exterior, 3 dormitorios, 2 baños, impecable, planta alta, aire acondicionado, portero físico 775.000 €. GILMAR 914230050. Ref. 19321

DON RAMÓN DE LA CRUZ, 153 metros, 2/3 dormitorios, finca antigua, sur, trastero, gran salón, 775.000 € GILMAR 914230050 Ref-19793

LAGASCA, 120 metros, 2/3 dormitorios, techos altos, finca antigua, impecable. acogedor. 776.000 €. GILMAR 914230050. Ref. 13494

REINA CRISTINA. 165 metros, terraza 10 metros, ascensor, perfecto. 788.000 €. 914461111. www.aginsur.es

GERCO Retiro, 171 metros, 4 dormitorios, 3 baños, para entrar. 789.065 €. 131.289.369 ptas. 915751570.

140 metros, 3 dormitorios, garaje, piscina. 798.000 €. GILMAR 915830310. Ref-
20237

FRANCISCO SILVELA. 170 metros, exterior, parking. 806.000 €. 914461111. www.aginsur.es

MENÉNDEZ PELAYO. 170 metros, tres dormitorios, dos baños, aseo, exterior, reformado. 811.000 €. 914461111. www.aginsur.es

AVDA. DEL MEDITERRÁNEO 170 metros aproxiamdos, piscina iiseguridad 24 horas!! trastero y garaje incluido en precio, seguridad 24 h. 826.600 €. 913533697.

NARVÁEZ, 160 m, amplio recibo, 4 dormitorios, exterior portero, reformar 830.000 € GILMAR 914230050 REF- 18221.

DUQUE SEXTO, 150 m, 4 dormitorios, exterior, reformar, portero, amplio recibo, 830.000 € GILMAR. 914230050. Ref. 18221.

LAGASCA. 125 metros, exterior, garaje, perfecto. 849.000 €. 914461111. www.aginsur.es

TÉLLEZ. Ático, 120 metros + 75 metros de terraza, garaje, perfecto. 854.000 €. 914461111. www.aginsur.es

GENERAL ORAÁ. Final, 181 metros, 5 dormitorios, alto, garaje opcional, reformar, techos altos. 875.000 €. GILMAR 914230050. Ref. 16662

MANUEL BECERRA. 155 metros, dos terrazas, vistas. 877.000 €. 914461111. www.aginsur.es

GERCO. Retiro, piso 170 metros, exterior, 4 dormitorios, 2 baños, perfecto estado, garaje, muy bien comunicado. 879.000 €. (146.253.295.- Ptas) 915751570.

PARQUE AVENIDAS. Avenida América, 240 metros, esquinazo, grandes salones, 4 dormitorios, sur. 881.000 €. GILMAR 914230050. Ref. 14254

GERCO. Salamanca, piso loft de diseño, 136 metros, calidades de lujo, 3 dormitorios, uno con vestidor, cocina amueblada y despensa, garaje alquiler. 882.000 €. (146.752.450.- Ptas) 915751570.

MANUEL BECERRA. Doctor Gómez Ulla, 215 metros, 4 dormitorios, 3 baños, trastero, vistas al parque. 900.000 €. GILMAR 914230050. Ref. 12235

RETIRO. 230 metros, salón comedor despacho, 4 dormitorios, servicio, finca señorial. 900.000 €. GILMAR 914230050. Ref. 15494

SALAMANCA. Serrano, 104 metros, 2 dormitorios, 2 baños, muy buena reforma, finca antigua señorial, portal representativo. 925.000 €. GILMAR 914230050. Ref. 18144

ZONA Goya, 185 metros, 5 dormitorios, 3 baños, reformado, exterior, trastero y garaje. 930.000 €. GILMAR 914230050. Ref. 4921

RETIRO O'Donnell, ático 140 metros vivienda, 110 metros terraza, 3 dormitorios, garaje, exterior, junto al parque. 930.000 €. GILMAR 914230050. Ref. 9932

FRANCISCO SILVELA, 171 metros, 4 dormitorios, trastero, 2 plazas garaje, sur, para entrar 930.000 € GILMAR 914230050 REF-19895

GERCO. Salamanca, muy cerca del parque Retiro, gran piso exterior, 8 dormitorios, 7 balcones 2 baños completos, garaje opcional. 945.000 €. (157.234.770.- Ptas) 915751570.

NÚÑEZ DE BALBOA. Excelente ubicación, finca representativa, exterior, reformar, 150 metros aproximados, gran trastero. 947.000 €. 915903380.

PADILLA, 160 m, 4 dormitorios, 2 baños, planta alta, reformado, 950.000 € GILMAR. 914230050.

GERCO. Salamanca, piso señorial, balcones, 195 metros, 5 dormitorios, gran salón, magnífica situación, portero. 950.000 €. (158.066.700.- Ptas) 915751570.

PRÍNCIPE DE VERGARA. Magnífico ático, estrenar con buenas calidades, 140 metros aproximados, vivienda y terraza de unos 100 metros con espectaculares vistas. 963.000 €. 915903380.

MONTESA. Cuatro dormitorios, dos baños, quinta planta, vistas, garaje, piscina. 974.000 €. 914461111. www.aginsur.es

JERÓNIMOS, Vivienda u oficina, 142 metros, reformado, 2 dormitorios, garaje, gran salón. 975.000 €. GILMAR 914230050. Ref. 18055

GERCO. Salamanca, C/ Conde de Peñalver- Juan Bravo, magnífico ático de 164 metros, 15 metros de terraza, 3 dormitorios, 2 baños, comedor, salón 40 metros, trastero, para entrar. Plaza de garaje de alquiler. 975.000 €. 915751570.

GERCO. Retiro- Niño Jesus, 175 metros, 4 dormitorios, garaje, jardín, lujo, piscina, portero 24 horas, salón 45 metros. 978.600 €. (162.825.300.- Ptas) 915751570.

SALAMANCA. 150 m, 3 dormitorios, 4 baños, exterior, finca rehabilitada, portero físico. 980.000 €. GILMAR. 914230050. REF-15988

ANTONIO ACUÑA, 149 mts, 3 dormitorios, 2 baños, impecable, buen recibo, a estrenar, exterior. 990.000 €. GILMAR. 914230050. Ref. 16630

DOCTOR ESQUERDO- Manuel Becerra, 178 metros, 4 dormitorios, trastero, garaje, salón 2 ambientes, comedor, gran recibo, 990.000 € GILMAR. 914230050. Ref. 22086.

NÚÑEZ BALBOA Próximo Goya. Vivienda o despacho, 193 metros, garaje, trastero. 995.000 €. GILMAR 914230050. Ref. 16514

O'DONNELL. Narváez, 200 metros, exterior, señorial, 4 dormitorios, portero, luminoso, orientación sur. 1.000.000 €. GILMAR 914230050. Ref. 14570

NÚÑEZ DE BALBOA 135 metros, exterior, perfecto. 1.006.000 €. 914461111. www.aginsur.es

GERCO. Retiro, exterior, 210 metros, 6 dormitorios, 12ª planta, garaje, parque infantil, portero 24 horas, maravillosas vistas. 1.011.000 €. (168.216.246- Ptas) 915751570.

GERCO. Salamanca, piso 180 metros, totalmente reformado, finca lujo, rehabilitada, apto para despacho. 1.020.000 €. (169.713.720.- Ptas) 915751570.

GERCO. Retiro, junto a parque, gran piso, exterior, finca señorial, 4 dormitorios, 5 balcones, más buhardilla. 1.050.000 €. (174.705.300.- Ptas) 915751570.

PRÍNCIPE DE VERGARA. Exterior, buena finca y buen portal, 170 metros aproximados con garaje incluido en finca. 1.052.200 €. 915903380.

RETIRO. 240 metros, 5 dormitorios, 3 baños, reformar, buena distribución, trastero. 1.105.000 €. GILMAR. 914230050. Ref. 16899

O´DONNELL. Narváez, ático, 150 m terraza, 3 dormitorios, señorial, exterior. 1.106.000 €. GILMAR. 914230050. Ref. 18224

HERMOSILLA. Serrano, 100 metros, obra nueva, estrenar, 2 dormitorios, 2 baños, garaje, entrega inmediata. 1.115.000 €. GILMAR 914230050. Ref. 12824

ÁTICO. 242, 30 terraza, garaje, 1.120.000 €. GILMAR 915830310. Ref-17777

DIEGO DE LEÓN. Pisazo en pleno Barrio Salamanca, ipiscina y garaje!, 145 metros aproximados, 4 dormitorios, 3 baños. 1.123.000 €. 915903380.

LISTA, 204 metros, muy buena reforma, 3 dormitorios, gran salón, alto, exterior, luz, portero físico, garaje opcional próximo 1.125.000 €. GILMAR 914230050. Ref. 19349

GOYA. Pisazo en Plaza Felipe II, prácticamente todo exterior, 201 metros aproximados, vivienda más terraza unos 25 metros. 1.130.000 €. 915903380.

ALCALÁ. 274 metros, 5 dormitorios, 3 baños, para reformar, ideal vivienda u oficina. 1.142.000 €. GILMAR. 914230050. Ref. 13084

SALAMANCA, 154 metros amplio salón, 2 dormitorios, 2 baños estrenar, garaje 1.143.300 €. GILMAR 914230050. Ref. 19363

CASTELLO, edificio nuevo, 2 dormitorios, 2 baños, garaje, impecable, calidades de lujo. 1.150.000 €. GILMAR 914230050. Ref. 21714

CLAUDIO COELLO- prox. María Molina, 193 metros, 3 dormitorios, finca antigua representativa, reformado 1.158.000 €. GILMAR 914230050. Ref. 19619

GOYA. Esquinazo calle Alcalá, excelente ubicación, reformar con posibilidades, 170 metros aproximados, 4 dormitorios, 2 baños. 1.163.000 €. 915903380.

PADILLA. 171 metros, finca representativa, 4 dormitorios, alto, encanto, luz, para entrar. 1.200.000 €. GILMAR 914230050. Ref. 13557

SALAMANCA, 225 metros, finca representativa, techos altos, gran zona salón, 4 dormitorios, reformar, 1.200.000 € GILMAR 914230050 REF-21282

LAGASCA. 131 metros, 3 dormitorios, garaje, finca moderna, muy luminoso, vistas, 2 baños. 1.226.000 €. GILMAR 914230050. Ref. 15791

SALAMANCA, mejor zona, 170m, exterior, impecable, 4 dormitorios, baños, amplia zona de recibo 1.230.000 € GILMAR 914230050

SALAMANCA, mejor zona, 170 m, exterior, impecable, 4 dormitorios, 3 baños, amplia zona de recibo, 1.230.000 € GILMAR. 914230050. Ref. 20230.

JUAN BRAVO. Especial, pisazo de unos 195 metros, 3 dormitorios, 3 baños, tres salones exteriores, icon garaje!. 1.231.000 €. 915903380.

DIEGO LEÓN. Próximo P. Vergara, 155 metros, 3 dormitorios, impecable, alto, finca antigua, buen portal gran salón. 1.235.000 €. GILMAR 914230050. Ref. 16394

GENERAL PARDIÑAS- Mejor zona, 4 dormitorios, garaje, 188 metros, gran salón, impecable, buen portal, vistas, muy luminoso. 1.250.000 €. GILMAR 914230050. Ref. 14469

DIEGO LEÓN. 270 metros, 3 salones, exterior, señorial, 4 dormitorios, trastero, portero físico, servicios centrales. 1.350.000 €. GILMAR 914230050. Ref. 16325

PADILLA. 200 metros, 4 dormitorios, 3 baños, reformado, magnífica finca, exterior, esquinazo, luminoso, garaje. 1.400.000 €. GILMAR 914230050. Ref. 14715

RETIRO. 310 metros, 4 dormitorios, 3 baños, zona de servicio, garaje, 2 trasteros, jardín y piscina. 1.400.000 €. GILMAR 914230050. Ref. 12877

O'DONELL, 280 M, garaje en finca, 3 dormitorios, 3 baños, amplia zona recibo, señorial, terraza, portero físico,. 1.400.000 €. GILMAR. 914230050. Ref. 19078.

NIÑO JESÚS. Jesús Aprendiz, 287 metros, 5 dormitorios, exterior, 4 baños, garaje doble, amplio trastero. 1.442.000 €. GILMAR 914230050. Ref. 4930

GERCO. Retiro, casa señorial, exterior, 185 metros, 4 dormitorios, 3 baños, trastero. 1.442.429 €. (240.000.000.- Ptas) 915751570.

SALAMANCA, ático 150 metros, 25 terraza, 2 dormitorios, garaje. 1.500.000 €. GILMAR 914230050. Ref. 13
696

SALAMANCA. Puerta Alcalá, 134 metros, salón, comedor, 2 dormitorios, 2 baños, finca señorial, reforma de lujo. 1.500.000 €. GILMAR 914230050. Ref. 16771

SALAMANCA. Príncipe Vergara, 226 metros, posibilidad de 452, reformar. 1.500.000 €. GILMAR 914230050. Ref. 11589

GOYA. 190 metros, cuatro dormitorios, dos baños, aseo, exterior, ascensor. 1.500.000 €. 914461111. www.aginsur.es

SERRANO. Algo exclusivo por situación y calidades, obra nueva de superlujo, 135 metros aproximados, posibilidad garaje robotizado. 1.530.000 €. 915903380.

SALAMANCA, ático diseño, gran recibo, 4 dormitorios, 2 terrazaas 1.550.000 €. GILMAR 914230050. Ref. 19435

SALAMANCA, obra nueva, tres dormitorios, calidades de lujo, esquina, garaje. 1.560.000 €. GILMAR 914230050. Ref. 21542

ALCALÁ. 260 metros, reformar, 4 dormitorios, 2 baños, muy buen recibo, posibilidades, buena finca. 1.580.000 €. GILMAR 914230050. Ref. 13073

NIÑO JESÚS, 290 mts, 4 dormitorios, 4 baños, garaje en finca, piscina, trastero, todo exterior, . 1.580.000 €. GILMAR. 914230050. Ref. 15350

RECOLETOS. Puerta Alcalá, ático 214 metros, finca antigua rehabilitada, techos altos, sur, impecable. 1.600.000 €. GILMAR 914230050. Ref. 15770

DIEGO LEÓN- Príncipe Vergara, 292 metros, vivienda o despacho, 5 dormitorios, buena finca, trastero, actualizar, trastero. 1.615.000 €. GILMAR 914230050. Ref. 18716

EL MUNDO ANUNCIOS ECONOMICOS 91 533 69 97
COBRO A DOMICILIO O CON TARJETAS POR TELEFONO
www.publicidadp4c.com Bravo Murillo, 101. 8º. P4C

ANUNCIOS BREVES

JERÓNIMOS. excelente zona de recibo, bonito edificio, 3 dormitorios, 2 baños, garaje. 1.650.000 €. GILMAR 914230050. Ref. 20942

MENÉNDEZ PELAYO, 175 mts, impecable, 3 dormitorios, servicio, excelentes calidades, exterior, luminoso, . 1.650.000 €. GILMAR. 914230050. Ref. 19225.

RETIRO. 340 metros, 6 dormitorios, 4 baños, terraza 35 metros, buenas vistas, magnífica distribución, vistas al Retiro. 1.683.000 €. GILMAR 914230050. Ref. 14392

NARVÁEZ -Goya, 295m, 4 dormitorios, 3 salones, garaje, exterior, portero físico, trastero. 1.685.000 €. GILMAR. 914230050. Ref. 16884.

JORGE JUAN. Núñez Balboa, 253 metros, 11 habitaciones, exterior, piso único por planta, ideal residencia. 1.767.000 €. GILMAR 914230050. Ref. 1053

JERÓNIMOS. Alfonso XII, 235 metros, 2 salones, finca señorial, vistas Retiro, reformar. 1.800.000 €. GILMAR. 914230050. Ref. 19804

VILLALAR. Ático-dúplex, semi-nuevo 2003, 252 metros, mejor zona, 4 dormitorios, 4 baños, terraza de 30 metros, garaje. 1.870.000 €. GILMAR 914230050. Ref. 13953

GERCO. Salamanca, finca señorial, 405 metros, 2 salones más 1 con chimenea, despacho- biblioteca, 4 baños y demás dependencias, 2 terrazas, trastero. 1.900.000 €. (316.133.400.- Ptas) 915751570.

SALAMANCA. 280 metros, 3 dormitorios más servicio, 4 baños, estrenar. 1.990.000 €. GILMAR 914230050. Ref. 17397

ALCANTARA, 254 metros, vivienda despacho, buena finca, techos altos, para entrar, amplias estancias, garaje, trastero. 2.050.000 €. GILMAR 914230050. Ref. 14121

MARÍA MOLINA. 315 metros, 5 dormitorios, 3 baños, exterior, magnífico recibo, finca señorial, garaje en finca y trastero. 2.070.000 €. GILMAR 914230050. Ref. 3941

CASTELLÓ. Juan Bravo, 255 metros, gran recibo, 3 dormitorios, reformado, exterior, 3 baños, aseo. 2.100.000 €. GILMAR 914230050. Ref. 12928

SALAMANCA. Serrano, 250 metros, 3 dormitorios, 3 baños, reformado primeras calidades, finca señorial. 2.100.000 €. GILMAR 914230050. Ref. 19764

JUAN BRAVO. Mejor zona, ático, garaje, 205 metros más 80 de terraza, impecable, trastero. 2.150.000 €. GILMAR. 914230050. Ref. 20626

CLAUDIO COELLO. Esquinazo Villanueva, finca representativa, 4 balcones calle, 309 metros aproximados. 2.488.000 €. 915903380.

SERRANO- Molina, 260m, planta alta, impecable, garaje, vistas, 4 dormitorios, 3 baños. 2.500.000 €. GILMAR 914230050. Ref. 20757

NÚÑEZ BALBOA Mejor zona, ático 477 metros, 3 plazas garaje, 6 dormitorios, piscina, finca moderna, terraza 30 metros. 3.312.000 €. GILMAR 914230050. Ref. 17935

LISTA. Mejor zona, vivienda o despacho profesional, finca antigua representativa, 5 dormitorios, 442 metros, espectacular reforma, estrenar, gimnasio. 5.400.000 €. GILMAR 914230050. Ref. 18265

Sin definir precio

PISO EXTERIOR Junto Retiro. Avenida del Mediterraneo. 116 m2, salón, 4 habitaciones, 2 baños. Puerta de seguridad, parquet, calefacción central. Listo para entrar. Entrega inmediata. 649471007.

LAGASCA, iimuy buen precio!! en pleno barrio de Salamanca, impecable, 65 metros aproximados, con 2 dormitorios, baño 915903380

FUENTE DEL BERRO, excelente ubicación, techos altos, reformar, 72 metros aproxiamdos. 915903380

4 Chamberí

Hasta 150.000 €

CHAMBERÍ: 108.000 €- Apartamento luminoso reformado. 913117174.

CHUECA, estudio 23 metros, a estrenar, muy luminoso, ascensor, buena finca. 135.000 €. GILMAR 915919190. Ref. 21074

CARRANZA. Estudio a estrenar, muy luminoso con ascensor. 144.232 €. GILMAR. 915919190. Ref. 10602

150.000/240.000 €

GERCO. Chamberí, estudio abuhardillado, a estrenar, finca rehabilitada, estupenda zona. 151.233 €. (25.163.054.- Ptas) 915751570.

GERCO. Chamberí, apartamento exclente situación, para entrar, cocina amueblada, baño completo. 178.000 €. (29.616.708.- Ptas) 915751570.

CHAMBERÍ. Apartamento en finca rehabilitada, cocina americana, patio privado 10 metros, ascensor. 183.000 €. LOOK&FIND 917500991.

JUNTO Plaza Olavide, apartamento, para entrar, luminoso, 184.000 €. GILMAR 915919190. REF-20620

SAN BERNARDO, apartamento estudio en bonita finca rehabilitada con ascensor. Listo para entrar a vivir, 192.500 €. 915359697.

CRISTÓBAL BORDIÚ. Apartamento 40 metros, 212.000 €. 914461111. www.aginsur.es

SALESAS, estudio con mucha luz en inmejorable zona. Finca de 4 años de antigüedad con ascensor. 213.800 €. 915359697.

GERCO. Chamberí, ideal inversionistas, 40 metros, 1 dormitorio, ascensor, finca pasada ITE, junto metro iglesia. 216.300 €. (35.989.292.- Ptas) 915751570.

CHAMBERÍ Estudios y apartamentos, a estrenar, lujo. 220.000 €. GILMAR. 915919190. Ref. 12777

BARQUILLO, estudio, edificio señorial, exterior, ascensor, 220.000 €. GILMAR 915919190 Ref-18911

CARRANZA. Apartamento, aire acondicionado, perfecto. 227.000 €. 914461111. www.aginsur.es

ABASCAL, dos dormitorios, salón dos ambientes, tercera planta, ascensor, 231.400 €. 914461111. www.aginsur.es

240.000/360.000 €

RÍOS ROSAS, piso reformado de 60 metros aproximados, 2 dormitorios, baño, calefacción. 257.000 €. 915359697.

SALESAS, iilujo!! apartamento totalmente reformado de 40 metros aproximados, trastero. 265.000 €. 915359697.

QUEVEDO, dos dormitorios, ascensor, perfecto, 271.000 €, 914461111 www.aginsur.es

REINA VICTORIA. Dos dormitorios, cuarta planta, ascensor. 283.000 €. 914461111. www.aginsur.es

CARDENAL CISNEROS. Apartamento 50 metros, reformado de capricho, completamente equipado. 285.000 €. GILMAR.915919190. Ref. 12539

CRISTOBAL BORDIU, pisos 1 y 2 dormitorios, reformar, luminosos, frente colegio italiano, desde 299.000 €. GILMAR 915919190. Ref. 20725

GERCO. Chamberí, apartamento 1 dormitorio, para entrar, amueblado, precioso, buenísima zona. 305.200 €. (50.781.007.- Ptas) 915751570.

CUATRO CAMINOS 90 metros, tres dormitorios, exterior, terraza, reformado. 313.000 €. 914461111. www.aginsur.es

GERCO. Carabanchel, 75 metros, 3 dormitorios, muy amplio con patio de uso y disfrute, cocina amueblada. 314.000 €. (52.245.204.- Ptas) 915751570.

DONOSO CORTÉS. Estupenda vivienda impecable, 3 dormitorios, baño, gran salón, enorme cocina. 319.000 €. 915903380.

CARDENAL CISNEROS, 75 mts, 1 dormitorio, 1 baño, reformado, exterior, cuatro balcones a la calle, . GILMAR. 915919190. Ref. 21587 330.000 €

GERCO. Chamberí, 60 metros, exterior, 2 balcones, a estrenar, zona inmejorable. 337.000 €. (56.072.082.- Ptas) 915751570.

CHAMBERÍ. Reforma estrenar, 3 dormitorios, 3 armarios, cocina amueblada, calefacción central, pintura lisa, climalit, ascensor, portero. 338.000 €. PREMIUM 913193540.

ALBERTO AGUILERA. Estudio en finca y zona lujo, impecable, exterior, 57 metros aproximados, terraza cerrada. 338.500 €. 915903380.

OLAVIDE, dos dormitorios, 75 metros, exterior, dos balcones, trastero, 340.000 €, 914461111 www.aginsur.es

BILBAO- PALAFOX, 71 metros, dos dormitorios, quinta planta, terraza, ascensor, 343.200 €, 914461111 www.aginsur.es

MELÉNDEZ VALDÉS. Tres dormitorios, dos balcones. 349.000 €. 914461111. www.aginsur.es

GALILEO. Tres dormitorios, quinta planta, exterior, ascensor. 352.000 €. 914461111. www.aginsur.es

ISLAS FILIPINAS. Dos dormitorios, salón 27 metros, quinta planta, exterior, ascensor, reformado. 360.000 €. 914461111. www.aginsur.es

Más de 360.000 €

MARÍA DE GUZMÁN, iiobra nueva de lujo!!, últimos apartamentos a estrenar. Optimas calidades. iiTrastero y plaza de garaje incluidos en precio!!. Próxima entrega. Desde 363.500 €. 915359697.

GAZTAMBIDE Apartamento ático, terraza 55 metros, vistas, perfecto, buena finca. 371.000 €. 914461111. www.aginsur.es

ZURBANO, iioportunidad!! piso exterior de 86 metros aproximados, 3 dormitorios, finca recién reformada. 372.600 €. 915359697.

GERCO. Chamberí, 2 dormitorios, 2 balcones, cocina amueblada, mucha luz, finca rehabilitada, para entrar. 378.000 €. (62.893.908.- Ptas) 915751570.

GARCÍA PAREDES. Tres dormitorios, exterior, dos balcones, ascensor. 384.000 €. 914461111. www.aginsur.es

VIRIATO, 100 mts, 4 dormitorios, 1 baño, reformar, interior, ideal oficina, 395.000 € GILMAR 915919090, REF-21431

GUZMÁN EL BUENO. Finca rehabilitada en Islas Filipinas, vivienda completamente reformada, 3 dormitorios, baño, trastero y garaje. 400.000 €. 915903380.

GARCÍA DE PAREDES. 70 metros, 2 dormitorios, reformado, estrenar, exterior, esquina. 404.250 €. GILMAR. 915919190. Ref. 4602

GERCO. Chamberí, 112 metros, excelente zona, impecable, 3 dormitorios, portero, buena finca. 413.000 €. (68.717.418.- Ptas) 915751570.

MODESTO LA FUENTE, 83 metros, 2 dormitorios, ascensor, oportunidad, 420.000 €. GILMAR 915919190. REF-20506

GERCO. Chamberí, estudio a estrenar, calidades de primera, finca rehabilitada. 420.000 €. (69.882.120.- Ptas) 915751570.

SANTA ENGRACIA, 85 metros, 3 dormitorios, 1 baño, reformado, 420.410 € GILMAR 915919190 REF-20450

BRAVO MURILLO, iiático- dúplex!! junto Glorieta Cuatro Caminos, terraza de unos 22 metros, reformado de diseño, aire acondicionado, alarma. 423.000 €. 915359697.

BRAVO MURILLO Tres dormitorios, cuarta planta, ascensor, 433.000 €. 914461111. www.aginsur.es

LUCHANA, dos dormitorios, dos baños, estrenar, calefacción central, ascensor, trastero, 442.900 €. 914250388. www.esypro21.com. Ref. 01165

ALBERTO AGUILERA. Ático junto Parque Oeste y en zona supercomercial, impecable, 2 dormitorios, baño, terraza unos 17 metros. 444.000 €. 915903380.

CARRANZA. Dos dormitorios, dos aseos, exterior, ascensor, perfecto. 450.000 €. 914461111. www.aginsur.es

MANUEL CORTINA, 80 metros, reformado, estrenar, 2 dormitorios, 453.000 €. GILMAR. 915919190. Ref. 18547

PALAFOX. Loft, precioso, vivienda, oficina, estrenar, 456.000 €. GILMAR 915919190. Ref. 9156

BRAVO MURILLO. Tres dormitorios, dos baños, dos balcones, cuarta planta, ascensor. 457.000 €. 914461111. www.aginsur.es

VIRIATO. Dos dormitorios, baño, aseo, exterior, opción garaje, finca 16 años. 460.000 €. 914461111. www.aginsur.es

CARRANZA. 90 metros, dos dormitorios, baño, aseo, tercera planta, exterior, tres balcones, ascensor, trastero, perfecto. 463.000 €. 914461111. www.aginsur.es

QUEVEDO. Dos dormitorios, dos baños, tres balcones, ascensor, perfecto. 464.000 €. 914461111. www.aginsur.es

GAZTAMBIDE Apartamento ático, terraza 144 metros, estrenar. 468.000 €. 914461111. www.aginsur.es

GERCO. Chamberí, apartamento 77 metros, exterior, terraza, calefacción y aire acondicionado central, ascensor. 472.500 €. (78.617.385.- Ptas) 915751570.

PIAMONTE. 88 metros, 2 dormitorios, baño, aseo, finca año 2000, reformado, exterior. 474.000 €. GILMAR. 915919190. Ref. 15762

IGLESIAS. Zona, 80 metros, reformado, estrenar, ascensor. 474.000 €. GILMAR. 915919190. Ref. 18538

QUEVEDO, 82 metros, reformado, ascensor, luminoso, 474.860 €. GILMAR 915919190. REF-20775

REINA VICTORIA. 90 metros, dos dormitorios, dos baños, exterior, reformado. 478.000 €. 914461111. www.aginsur.es

GERCO. Chamberí- Quevedo, 81 metros, 2 dormitorios, 2 baños, edificio, rehabilitado, para entrar a vivi. 479.850 €. (79.840.850.- Ptas) 915751570.

CHUECA. Loft, 150 metros, vivienda u oficina, impecable, edificio señorial. 480.000 €. GILMAR 915919190. Ref. 5566

MANUEL SILVELA. Oficina o vivienda, 115 metros señorial, 480.000 €. GILMAR 915919190. Ref. 14056

JORDAN, 90 metros, estrenar, 2 dormitorios, ascensor, 493.500 €. GILMAR 915919190. REF-20772

CHAMBERÍ, pisos reformados a estrenar de dos dormitorios, 2 baños, calidades lujo desde, 495.000 €915919190 GILMAR- 18547.

GERCO. Chamberí, 3 dormitorios, muy luminoso, ascensor, buena finca, agua caliente, calefacción central, aire acondicionado, precio negociable. 497.700 €. (82.693.842.- Ptas) 915751570.

ALMAGRO, buena finca, 86 metros, 2 dormitorios, 2 baños, 500.000 € GILMAR 915919190 REF- 20276

MAUDES. 4 dormitorios, 2 baños, 120 metros, reformado, 504.000 €. GILMAR 915919190. Ref. 12910

GERCO. Chamberí, piso 100 metros, 4 dormitorios, 2 baños, portero físico, fachada en rehabilitación, válido también consulta oficina. 504.849 €. (84.000.000.- Ptas) 915751570.

GERCO. Chamberí, excelente situación, exterior, 95 metros, 4 dormitorios, 2 baños. 527.046 €. (87.693.000.- Ptas) 918751570.

SANTA ENGRACIA Cuatro dormitorios, trastero, 529.000 €, 914461111. www.aginsur.es

GERCO. Islas Filipinas, 95 metros, 3 dormitorios, 2 baños, edificio lujo. 532.235 €. (88.556.453.- Ptas) 915751570.

BRAVO MURILLO, iijunto a Canal!! piso de 90 metros aproximados, 2 dormitorios, 2 baños. 6ª planta, todo exterior con grandes ventanales. Impecable. 537.500 €. 915359697.

MAUDES. 150 metros, tercera planta, exterior, ascensor. 538.000 €. 914461111. www.aginsur.es

TRAFALGAR. Dos dormitorios, dos baños, reformado a estrenar, exterior. 543.000 €. 914461111. www.aginsur.es

GERCO. Chamberí, 102 metros, 2 dormitorios, 2 baños, salón 33 metros, reformado, para entrar, magnífica situación. 552.931 €. (92.000.000.- Ptas) 915751570.

AVDA. FILIPINAS, 100 metros. Edificio estupendo ático con pequeña terraza. 555.000 €. GILMAR 915919190. Ref. 19293

BILBAO, junto a Glorieta, iiexclusivo!! dúplex en finca nueva, 85 metros aproximados, aire acondicionado central. 557.800 €. 915359697.

ÁLVAREZ DE CASTRO. 110 metros, tres dormitorios, baño, aseo. 559.000 €. 914461111. www.aginsur.es

CARRANZA. 115 metros, tres dormitorios, exterior, ascensor. 559.000 €. 914461111. www.aginsur.es

ALBERTO AGUILERA. Junto Parque del Oeste, para media reforma, 130 metros aproximados, 4 dormitorios, 2 baños, ies exterior! y con muchísima luz. 578.700 €. 915903380.

LUCHANA. 105 metros, exterior, trastero, nuevo. 598.000 €. 914461111. www.aginsur.es

IGLESIA 120 metros, terraza, exterior, 599.000 €. 914461111. www.aginsur.es

SANTA ENGRACIA 105 metros, exterior, perfecto, 599.000 €. 914461111. www.aginsur.es

MODESTO LAFUENTE, 130 metros, exterior, perfecto, 600.000 €. 914461111. www.aginsur.es

RÍOS ROSAS, iia estrenar!!. Piso de 129 metros, 3 dormitorios, 3 baños. Exterior con terraza en salón con estupendas vistas. Finca con servicios centrales, puerta de servicio y portero. 600.000 €. 915359697.

ZURBANO. 95 metros, dos dormitorios, salón 40 metros, baño, aseo, exterior, perfecto, 601.000 €. 914461111. www.aginsur.es

LUCHANA, piso exterior con 3 balcones, 114 metros aproximados, reforma de lujo, amplia, gran salón. 616.000 €. 915359697.

BILBAO 115 metros, exterior, perfecto, 619.000 €, 914461111. www.aginsur.es

GAZTAMBIDE, extraordinario ático, todo impecable, 4 dormitorios, baño, terraza unos 28 metros en esquina, 621.000 €. iiBuen precio!!. 915903380.

GERCO. Chamberí- Las Salesas, apartamento, lujo, alto estanding, excepcionales vistas, todo tipo de servicios, 24 horas, club social, zona emblemática. 624.000 €. (103.824.864.- Ptas) 915751570.

SANTA ENGRACIA 105 metros, exterior, perfecto, 625.000 €, 914461111. www.aginsur.es

FERNANDO EL CATÓLICO, estupenda vivienda en pleno cogollo de Arapiles, 3 baños, salón con chimenea, trastero, 628.000 €. 915903380.

QUEVEDO. Zona, 111 metros, 2 dormitorios, reformado, todo exterior, piso alto, buen edificio. 630.000 €. GILMAR. 915919190. Ref. 17259

GERCO. Chamberí, exterior, 3 dormitorios, 2 baños, para entrar, excelente piso. 648.050 €. (107.826.548.- Ptas) 915751570.

MAUDES. 125 metros, cinco dormitorios, baño, aseo, parking. 655.000 €. 914461111. www.aginsur.es

HILARIÓN ESLAVA. Ático, 100 metros + terraza 20 metros. 655.000 €. 914461111. www.aginsur.es

FUENCARRAL, zona, 205 metros, reformar, oportunidad, 660.000 € 915919190 GILMAR- 12258.

¿Otro verano en Madrid?

COSTA BLANCA
"Arenales del Sol"

Apartamentos totalmente amueblados y equipados desde **122.000 €**

MALLORCA
"Costa de Manacor"

Bungalows 2 dorm. totalmente amueblados y equipados desde **146.000 €**

902 15 15 12
WWW.TMGRUPOINMOBILIARIO.COM

Elige tu casa. Elige tu vida.

TM Grupo Inmobiliario

AIPP ASSOCIATION OF INTERNATIONAL PROPERTY PROFESSIONALS

MALLORCA | COSTA BLANCA | ALMERÍA | MÉXICO

ANUNCIOS BREVES

SAN FRANCISO SALES. Cinco dormitorios, octava planta, exterior, trastero. 667.000 €. 914461111. www.aginsur.es

GENERAL RODRIGO, ático, 103 metros, 20 metros terraza, reformado, finca moderna, garaje opcional, 4 GILMAR 915919190 Ref- 18517 678.000 €

GERCO. Chamberí, dúplex 134 metros, 3 dormitorios, 2 baños, vigas vistas en salón comedor, excelente finca, cercana a metro. 686.060 €. (114.150.779.- Ptas) 915751570.

BRAVO MURILLO, iexcelente finca junto a la Glorieta de Quevedo!, pisazo de 120 metros aproximados, 3 dormitorios, 2 baños, zona de servicio con oficce, bonita terraza. 687.000 €. 915359697.

ALBERTO AGUILERA, oficina completamente reformada a estrenar, gran recepción, 130 metros aproximados, 700.000 €. 915903380.

GERCO. Chamberí, piso, 5 dormitorios, 2 baños, señorial, recinto cerrado, aparcamiento, jardines, conserje 24 horas. 714.000 €. (118.799.604.- Ptas) 915751570.

ELOY GONZALO. 135 metros, vigas vistas, exterior, ascensor. 714.000 €. 914461111. www.aginsur.es

ARAPILES. 164 metros, exterior, cuatro dormitorios, terraza, tres baños, casa moderna, lujo. 720.000 €. 914463763.

DONOSO CORTÉS, estupendo ático con muchísima luz, todo impecable, 140 metros aproximados, 4 dormitorios, 2 baños, posibilidad garaje, 723.000 €. 915903380.

ESPRONCEDA. 125 metros, 4 dormitorios, reformado, buena finca 733.000 €. GILMAR 915919190. Ref. 9424

CRISTOBAL BORDIÚ, ático, 120 mts, 3 dormitorios, 2 baños, reformado, terraza de 21 mts, garaje opcional, . 760.000 €. GILMAR. 915919190. Ref. 21509.

ALMAGRO. 150 metros, cuatro dormitorios, baño, aseo, terraza, exterior, ascensor. 763.000 €. 914461111. www.aginsur.es

GERCO. Chamberí- Río Rosas, piso exterior, muy luminoso, 133 metros, 3 dormitorios, 3 baños, a estrenar, terraza, portero, muy señorial. 779.000 €. (129.614.700.- Ptas) 915751570.

GARCÍA PAREDES. 152 metros, 4 dormitorios, baño, aseo, reformado, exterior, cocina con office, buena distribución. 780.000 €. GILMAR 915919190. Ref. 21255

REINA VICTORIA. 150 metros, reformado, a estrenar, primeras calidades, exterior. 800.000 €. GILMAR. 915919190. Ref. 17888

MARÍA DE GUZMÁN, iobra nueva de lujo en Chamberí!, 4 pisos dúplex con terraza. 3 dormitorios, 3 baños. Óptimas calidades. Trastero y garaje. Próxima entrega. Desde 821.000 €. Últimas viviendas 915359697.

REINA. Magnífico ático, 14 metros terraza, 2 dormitorios, dos baños, todo de diseño, 870.000 €. GILMAR 915919190. Ref. 15539

SAGASTA. Oficina o vivienda, 155 metros, exterior, 880.000 €. 914461111. www.aginsur.es

AVENIDA FILIPINAS. 165 metros, 3 dormitorios amplios, 2 baños, bonita reforma. 883.466 €. GILMAR. 915919190. Ref. 16621

GERCO. San Francisco de Sales- Islas Filipinas, gran piso, lujo, 170 metros, 3 dormitorios más uno, garaje, trastero, también como despacho profesional, 889.447 €. (147.991.528.- Ptas) 915751570.

ALMAGRO, obra nueva entrega 2009, 90 mts, piscina, gimnasio, garaje opcional. 890.000 €. GILMAR 915919190. REF-20823

ALENZA. Obra nueva, estrenar, 3 dormitorios, jardines, piscinas, garajes opcionales 900.000 €. GILMAR 915919190. Ref. 12832

BARQUILLO. 205 metros, 5 dormitorios, válido oficina, reformar. 900.000 €. GILMAR. 915919190. Ref. 14547

SANTA ENGRACIA, 170 metros, 3 dormitorios, finca moderna, reformado, garaje, 900.000 €. GILMAR 915919190 Ref- 18514

MODESTO LAFUENTE, ático, 125 metros, 25 terraza, reformar, 900.000 € 915919190 GILMAR- 22202.

PLAZA DE OLAVIDE, iiático dúplex!! 157 metros aproximados, 3 dormitorios, 2 baños y 2 terrazas. Espectaculares vistas. 900.000 €. 915359697.

PONZANO, Ático 177 metros, 3 dormitorios,reformar, junto Abascal, garaje opcional, 950.000 € GILMAR 915919190 REF- 20170

SAGASTA. Finca nueva, 154 metros, impecable, jacuzzi, sauna, 1.000.000 €. GILMAR 915919190. Ref. 12695

GERCO. Chamberí, dúplex, 144 metros, 4 dormitorios, 3 baños, espectacular. 1.003.690 €. (167.000.000.- Ptas) 915751570.

RECOLETOS, 213 metros, gran salón, techos altos, chimenea, señorial, . 1.050.000 €. GILMAR. 915919190. Ref. 21583

GERCO. Chamberí, magnífico piso, exterior, 5 balcones, mirador, reformado, 3 dormitorios, 2 baños, vestidor, garaje residentes, edificio señorial. 1.050.000 €. (174.705.300.- Ptas) 915751570.

ESPRONCEDA. 175 metros, 3 dormitorios, reformado estrenar, garaje opcional. 1.125.700 €. GILMAR. 915919190. Ref. 15589

GERCO. Chamberí, piso exterior, de diseño, 185 metros, 3 dormitorios, 2 baños, salón con 4 ambientes, 2 balcones, 1 mirador, finca rehabilitada, estupenda ubicación. 1.155.000 €. (192.175.830.- Ptas) 915751570.

● ZURBANO

EXCELENTE FINCA, JARDÍN, 202 METROS, GARAJE. 1.160.000 €. OPORTUNIDAD. 915631135.

GERCO. Chamberí- Glorieta San Bernardo, lujo, 180 metros más 50 metros de terraza, magníficas vistas, piso de diseño, 3 dormitorios, salón con chimenea, garaje de acceso directo, vigilancia 24 horas. 1.163.800 €. 915751570.

GENERAL ARRANDO, 173 metros, buen piso, 3 dormitorios, 2 baños, finca moderna, trastero, garajes,1.172.000 €. GILMAR 915919190. REF-20691

LARRA. 211 metros, 4 dormitorios, techos altos, todo exterior, vistas despejadas, muy luminoso, señorial. 1.190.000 €. GILMAR. 915919190. Ref. 14035

FRANCISCO DE SALES 240 metros, garaje, 1.238.000 €, 914461111. www.aginsur.es

ABASCAL. Zona, 187 metros, reformado, 3 dormitorios, garaje doble, jardines, piscina, edificio de lujo. 1.240.000 €. GILMAR. 915919190. Ref. 17877

ZURBANO. 186 metros, 2 dormitorios, techos altos, reformado, finca señorial. 1.380.000 €. GILMAR. 915919190. Ref. 18555

ZURBANO. 181 metros, reformado estrenar, 3 dormitorios, señorial. 1.430.000 €. GILMAR. 915919190. Ref. 15596

ABASCAL. Zona, ático-dúplex, 190 metros, 50 metros terraza, 2 dormitorios, impecable, garaje. 1.580.000 €. GILMAR 915919190. Ref. 19636

FERNÁNDEZ DE LA HOZ. Áticodúplex, 3 dormitorios, 3 baños, magnífica terraza con piscina. 1.580.000 €. GILMAR 915919190. Ref. 19636

FUENCARRAL. 346 metros, 3 dormitorios, reformado, trastero, edificio señorial. 1.800.000 €. GILMAR 915919190. Ref. 19393

ÁTICO, Modesto Lafuente, 250 metros, 50 terraza, reformar, garaje, 1.800.000 € 915919190 GILMAR- 22197.

ESPAÑOLETO, 254 metros, 4 dormitorios, 3 baños, estrenar, magníficas calidades, 1.995.000 € 915919190 GILMAR- 22342.

MANUEL SILVELA. 300 metros, espectacular piso de diseño, tres balcones, trastero 30 metros. 2.000.000 €. GILMAR. 915919190. Ref. 17679

FERNÁNDEZ DE LOS RÍOS, ático, iúnico!!, vistas impresionantes, jardín y piscina privados, zona invitados independiente, 235 metros aproximados vivienda más unos 100 terraza, 2.329.000 €. 915903380.

FORTUNY. Ático, 307 metros, finca catalogada, 2.400.000 €. GILMAR 915919190. Ref. 12754

ALMAGRO obra nueva, 253 mts, entrega sep-09, magníficas calidades, garaje opcional. 2.452.000 €. GILMAR 915919190. Ref. 20821

GÉNOVA. Espectacular dúplex, diseño, conserje, garaje, 2.740.000 €. GILMAR 915919190. Ref. 8029

MARTÍNEZ CAMPOS. 380 metros, reformado, garaje, esquina, terraza, buena finca. 3.300.000 €. GILMAR 915919190. Ref. 11727

ALMAGRO, 375 metros, finca señorial, 6 dormitorios, 2 baños, exterior, posibilidad garaje en alquiler, 3.500.000 €. GILMAR 915919190 REF-20686

FORTUNY, 550 metros, esquina, garaje, dos terrazas, alto, valido oficina, 3.640.000 €. GILMAR 915919190. REF-8465

5 Centro Arganzuela

Hasta 150.000 €

MALASAÑA: 34.000 €. Buhardilla luminosa, para reformar, con ascensor. 913117174.

RASTRO: 72.000 €- Estudio reformado a estrenar 913117174

MESÓN DE PAREDES. Apartamento en pleno centro listo para entrar, amueblado. Finca rehabilitada y mjy luminosa, sólo 99.500 €. 915903380.

● RIBERA CURTIDORES.

ESTUDIO 19 METROS. LUMINOSO, EXTERIOR, BUEN ESTADO. 104.500 €. 605412067.

DELICIAS, Inversión, reformado. 105.000 €. 914318014.

ATOCHA: 117.000 €. Estudio exterior, cuarto con ascensor, reformado, 913117174

GLORIETA Embajadores, estudio estrenar, junto ronda Valencia-metro, ideal rentabilidad 117.000 €. GILMAR 913643800. REF-20594

GERCO. Centro, ocasión única, apartamento recién reformado. 124.440 €. (20.705.073.- Ptas) 915751570.

ARGANZUELA. Apartamento, buena finca y distribución. 130.000 €. GILMAR. 913643800. Ref. 21921

GRAN VÍA. Estudio, quinta planta, ascensor, reformado a estrenar. 138.000 €. 914461111. www.aginsur.es

EMBAJADORES. Calle, apartamento, ascensor, oportunidad real inversión. 140.000 €. GILMAR. 913643800. Ref. 21919

ARGANZUELA, apartamento reformado, precioso, luminoso 145.000 €. GILMAR 913643800 REF- 21678.

PUERTA ÁNGEL, 2 dormitorios, estrenar, amueblado, 145.000 € GILMAR 913643800 REF- 22404

PASEO YESERÍAS, 2 dormitorios, ocasión, 148.000 € GILMAR 913643800 REF- 22617

150.000/240.000 €

LAVAPIES, buena zona, apartamento, reformado, amueblado, 151.200 €. 914250388. www.esypro21.com. Ref. 01129

SAN BERNARDO. Apartamento a reformar. 156.000 €. 914461111. www.aginsur.es

LAVAPIES, piso con muchas posibilidades, 2 dormitorios, baño, ascensor, urge venta. 156.000 €. 913533697.

ANTÓN MARTÍN, apartamento, exterior, iiedificio singülar!! totalmente reformado, cocina amueblada. 160.000 €. 913533697.

GERCO. Atocha, apartamento, entrar vivir, 162.253 €. (27.000.000.- Ptas) 915751570.

TIRSO DE MOLINA, 2 dormitorios, baño, soleado, finca recién rehabilitada, urge venta. 163.000 €. 913533697.

RASTRO, apartamento reformado, iicocina grande e independiente!!, aire aconedicionado, ascensor, buena finca. 164.700 €. 913533697.

TIRSO DE MOLINA, 48 metros aproximados, 2 dormitorios, baño, armarios empotrados iilisto para entrar!!. 168.000 €. 913533697.

SAN BERNARDO. Apartamento perfecto para entrar. 170.000 €. 914461111. www.aginsur.es

TRIBUNAL dúplex, dos dormitorios, reformado. 170.000 €. 914461111. www.aginsur.es

GERCO. Embajadores, preciosa buhardilla, 30 metros, para entrar a vivir. 171.000 €. (28.452.006.- Ptas) 915751570.

GERCO. Centro, estudio 40 metros, para estrenar. 173.250 €. (28.826.375.- Ptas) 915751570.

ANTÓN MARTÍN. Junto metro, precioso apartamento a estrenar, amplio salón, cocina amueblada, 4ª planta, ascensor, gran edificio rehabilitado íntegramente. 175.000 €. PREMIUM 913193540.

PLAZA MAYOR. Abuhardillado, estrenar, luminoso. 176.900 €. GILMAR. 913643800. Ref. 19251

GRAN VÍA, exterior, reformado a estrenar, luminoso, hidromasa, baja comunidad. Desde 180.000 €. 914250388. www.esypro21.com. Ref. 01453

AUSTRIAS, apartamento, estrenar, exterior, magnífica inversión. 180.000 €. GILMAR 913643800. Ref. 18682

MAYOR. Calle. Apartamento, ascensor, oportunidad. 180.000 €. GILMAR 913643800. Ref. 17387

EMBAJADORES- Lavapiés, apartamento 45 metros, aire acondicionado, ascensor. 180.000 €. 914461111. www.aginsur.es

● LEGAZPI

55 METROS, TRES DORMITORIOS, PARQUET, COCINA REFORMADA, GUILLERMO DE OSMA. 180.000 €. 914398872.

SAN BERNARDO. Precioso apartamento, estrenar, cocina amueblada, tarima, pintura lisa, aluminio lacado, 4ª planta, ascensor, trastero. 188.000 €. PREMIUM 913193540.

PASEO CHOPERA. Junto, 2 dormitorios, ascensor, cocina independiente, amplias estancias. 190.000 €. GILMAR. 913643800. Ref. 19058

ATOCHA, junto Glorieta, zona muy tranquila, techos altos, 51 metros aproximados, 2 dormitorios, baño, garaje opciona. 190.000 €. 915903380.

OLIVAR. 54 metros, 3 balcones, exterior, ocasión, junto metro, ideal inversión. 199.000 €. GILMAR. 913643800. Ref. 19275

NARCISO SERRA. 2 dormitorios, reforma estrenar, ocasión, ideal rentabilidad, junto Menéndez Pelayo. 199.000 €. GILMAR. 913643800. Ref. 21700

DOCTOR ESQUERDO, 38 metros, estrenar, trastero, precioso, garaje opcional, exterior, ascensor 199.500 €. GILMAR 913643800. REF-20782

PACÍFICO. Apartamento, independiente, terraza, ocasión, edificio único, portero, vistas. 199.900 €. GILMAR 913643800. Ref. 15565

TIRSO DE MOLINA, apartamento de unos 35 metros aproximados, 3ª planta, iifinca nueva de sólo 4 años!!, ascensor. 203.100 €. 913533697.

HUERTAS, 44 metros aproximados, gran apartamento, terraza, soleado, listo para entrar a vivir, finca rehabilitada. 208.000 €. 913533697.

NOVICIADO, estupendo apartamento agradable y original, iivigas vistas!! amueblado, finca rehabilitada. 209.600 €. 913533697.

GRAN VÍA, a estrenar, ascensor, luminoso, amplio, 210.000 €. 914250388. www.esypro21.com. Ref. 01449

CIBELES: 210.000 €. Apartamento exterior, reforma diseño 913117174

FUENCARRAL, estudio, exterior, casa moderna con ascensor, perfecto estado. 210.000 €. 914463796.

CHUECA. Apartamento nuevo a estrenar, con altillo exterior con balcón. 210.600 €. GILMAR. 915919190. Ref. 14826

TIRSO DE MOLINA, 2 dormitorios, baño, cocina equipada, iireformado, muy agradable!!, soleado, techos altos. iisólo!! 212.800 €. 913533697.

GERCO Centro- Plaza Cascorro, 3 dormitorios, ascensor, luminoso, buen portal, 5ª planta, 217.000 €. 36.105.762 ptas. 915751570.

GRAN VÍA, iiapartamento de diseño!! iigrandes techos de 4 metros de alto!! excelentes calidades, finca rehabilitada. 224.700 €. 913533697.

TRIBUNAL, 45 metros aproximados, estudio seminuevo, en finca de 15 años, ascensor, buena finca y buen portal. 225.000 €. 913533697.

GERCO. Embajadores- Junto Plaza de la Beata, ideal consulta, 48 metros, planta calle, mucho paso. 225.380 €. (37.500.077.- Ptas) 915751570.

IMPERIAL- Pasillo Verde. 3 dormitorios, súper- ocasión, junto metro Pirámides. 226.900 €. GILMAR 913643800. Ref. 20090

SALESAS. Apartamento abuhardillado, exterior, vigas vistas. 227.000 €. 914461111. www.aginsur.es

REINA SOFIA, 56 metros aproximados, listo para entrar a vivir, ii2 balcones a la calle!!, 4ª planta, finca rehabilitada. 228.000 €. 913533697.

ACACIAS, estrenar, iiverdadera oportunidad!!, exterior, 50 metros aproximados, dormitorio, baño. 230.000 €. 915903380.

GERCO. Embajadores, apartamento 40 metros, todo independiente, muy bien comunicado. 230.031 €. (38.273.860.- Ptas) 915751570.

GLORIETA Embajadores, apartamento exterior, 2 balcones, junto metro, único 237.500 €. GILMAR 913643800. REF-19199

GRAN VÍA, apartamento estrenar, diseño, ascensor, completo, todo independiente, único, 239.000 € GILMAR 913643800 REF- 20760

IMPERIAL. 2 dormitorios, exterior, ascensor, ocasión, metro Pirámides. 239.000 €. GILMAR. 913643800. Ref. 21650

240.000/360.000 €

LAVAPIES, apartamento de unos 42 metros aproximados, 3ª planta exterior con balcon a la calle. 241.000 €. 913533697.

GERCO. Centro, apartamento- ático, a estrenar, 2 terrazas de 10 metros y 30 metros. 252.000 €. (41.929.272.- Ptas 915751570.

CHUECA, 40 metros aproximados, 4ª planta exterior, ascensor, excelente finca con portero físico, listo para entrar a vivir. 252.000 €. 913533697.

PASEO OLIVOS. 3 dormitorios, reformado, exterior, terraza. 253.000 €. GILMAR 913643800. Ref. 16470

BATALLA SALADO. 3 dormitorios, exterior, ascensor, ocasión, calle Embajadores. 253.000 €. GILMAR. 913643800. Ref. 13407

LAVAPIES, 73 metros aproximados, exterior, finca y piso en rehabilitación integral, a estrenar en diciembre 2008. 253.500 €. 913533697.

TIRSO MOLINA. 64 metros, obra nueva, garaje, ocasión, edificio exclusivo, seminuevo. 255.000 €. GILMAR. 913643800. Ref. 17436

GERCO. Plaza de Santa Ana, apartamento de diseño, muy especial, buena finca, 255.430 €. (42.500.000. Ptas) 915751570.

GERCO. Austrias- Opera, precioso estudio ático, 41 metros, ascensor, bonita finca, para entrar. 255.430 €. (42.499.976.- Ptas) 915751570.

PALOS DE LA FRONTERA, muy espacioso, estupenda finca, 60 metros aproximados, preciosa terraza. 256.700 €. 915903380.

SOL, 65 metros aproximados, iioriginal dúplex con parte a abuhardillada,!! iichimenea en salón, vigas vistas!!, aire acondicionado, vistas monumentales. 256.700 €. 913533697.

MORERÍA- Bailén. Apartamento súper- diseño, exterior, vistas, único. 264.000 €. GILMAR 913643800. Ref. 20229

LAVAPIES, 3 dormitorios, baño, exterior con mucha luz, 2 balcones más ventana a la calle, listo para entrar a vivir. 265.000 €. 913533697.

PONTONES, apartamento nuevo, piscina, jardines, pasillo verde imperial, 3º exterior, 269.500 € GILMAR 913643800 REF-22561

PONTONES. 85 metros, ascensor, señorial, portero, extraordinario. 270.000 €. GILMAR. 913643800. Ref. 21898

GERCO. Embajadores, apartamento de diseño, jardín, piscina, aire acondicionado, portero 24 horas, 273.000 €. (475.423.378.- Ptas) 915751570.

RASTRO, 3 dormitorios, baño, media reforma, exterior, estupenda orientación, ascensor. 273.500 €. 913533697.

● Pº ESPERANZA

PARTICULAR. JUNTO METRO ACACIAS. APARTAMENTO 1 DORMITORIO, 52 METROS. EXTERIOR. CALEFACCION CENTRAL. REFORMADO A ESTRENAR, EDIFICIO 18 AÑOS. 275.000 €. NO AGENCIAS. 609867802.

PLAZA MAYOR. Buhardilla, dúplex 90 metros, posible altillo 30 metros, ocasión, edificio rehabilitado. 278.000 €. GILMAR. 913643800. Ref. 12201

ACACIAS, estupenda finca del año 2005. iiexterior!!, 44 metros aproximados, dormitorio, baño. 278.000 €. 915903380.

AUSTRIAS. 65 metros, estrenar, diáfano, mejor ver. 279.000 €. GILMAR. 913643800. Ref. 18418

GERCO. Centro, apartamento 45 metros, edificio rehabilitado, ascensor, para entrar. 280.000 €. (46.588.080.- Ptas) 915751570.

CENTRO. Dos dormitorios, abuhardillado, exterior, perfecto. 282.500 €. 914461111. www.aginsur.es

DELICIAS, exterior, muchísima luz con 3 balcones calle, además impecable, 65 metros aproximados, 2 dormitorios, baño. 282.500 €. 915903380.

CHUECA, 50 metros aproximados, iiabuhardillado!! listo para entrar a vivir, portero físico, finca rehabilitada. 283.500 €. 913533697.

CONDE DUQUE, amplio apartamento exterior, todo independiente, actualizar, garaje opcional, ascensor, calefacción central, 284.000 €. 914250388. www.esypro21.com. Ref. 01437

ATOCHA. Ave, 2 dormitorios, reformado, ascensor, ocasión. Delicias, muy luminoso, ocasión. 284.700 €. GILMAR. 913643800. Ref. 12203

GERCO. Centro- Plaza de Santa Ana, apartamento reformado, para entrar, todo independiente, hidromasaje, techos altos, y altillo muy grande, portal de mármol. 285.481 €. (47.500.041.- Ptas) 915751570.

JAIME EL CONQUISTADOR, excelente vivienda para media reforma, 3 dormitorios, 2 baños, mejor precio zona. 286.000 €. 915903380.

GERCO. Centro, 60 metros, exterior, todo independiente, ascensor, 2 balcones, finca rehabilitada. 286.705 €. (47.703.698.- Ptas) 915751570.

TRIBUNAL. Dos dormitorios, calefacción, aire acondicionado. 287.000 €. 914461111. www.aginsur.es

GERCO. Embajadores, apartamento lujo, 66 metros, amueblado, comunidad con todos los servicios, piscina, parque infantil, garaje. 288.000 €. (47.919.168.- Ptas) 915751570.

SEPÚLVEDA, ático 40 metros terraza, garaje, precioso, 288.000 €. GILMAR 913643800 REF- 21678.

GERCO. Puerta de Toledo, estupendo piso, 110 metros, 2 dormitorios, reformado, para entrar, patio, buena zona, bien comunicado. 291.465 €. (48.195.695.- Ptas) 915751570.

ÓPERA. Junto Teatro Real, 3 dormitorios, cocina independiente con ventana amueblada con electrodomésticos, calefacción y agua individual gas natural, para entrar a vivir, 5ª planta, ascensor, edificio rehabilitado. 292.000 €. PREMIUM 913193540.

HORTALEZA. 64 metros, apartamento abuhardillado, junto Fernando VI. 295.480 €. GILMAR. 915919190. Ref. 6942

DELICIAS. 3 dormitorios, exterior con tres balcones, bien comunicado. 298.000 €. GILMAR. 913643800. Ref. 10100

CALLAO, amplio piso de 3 dormitorios, 2 baños, listo para entrar, soleado, finca rehabilitada. 299.000 €. 913533697.

RONDA DE ATOCHA, 2 dormitorios, baño, 2 balcones a la calle, todo exterior, finca completamente rehabilitada con mucho estilo, ascensor. 299.000 €. 913533697.

TRIBUNAL, 2 dormitorios, baño, balcón a la calle, reformado hace 2 años, exterior, finca rehabilitada. 299.500 €. 913533697.

DOCTOR FOURQUET, Cuarto exterior, precisa reforma, sin ascensor, 80 metros, 3 dormitorios, 300.000 €, 915346461

PLAZA ESPAÑA. 65 metros, dos dormitorios, perfecto. 300.500 €. 914461111. www.aginsur.es

AMPARO. 2 dormitorios, exterior, buena finca, garaje. 304.000 €. GILMAR. 913643800. Ref. 14097

PASILLO VERDE, apartamento lujo, trastero, prácticamente a estrenar, piscina, precioso. 305.000 €. GILMAR 913643800. Ref. 21427

LETRAS, apartamento 66 metros, exterior, ascensor, reformado, 315.000 €. 914461111. www.aginsur.es

ATOCHA. Junto, 90 metros, 3 balcones, muchas posibilidades, ascensor. 318.000 €. GILMAR 913643800. Ref. 16590

ALQUILO EN SANCHINARRO
3 dormitorios, todo exterior, 2 plazas garaje, trastero, piscina verano e invierno. Padel, gimnasio. 1.350 € mes.
639 113 129

ÁTICO EN VENTA
Situada junto al metro
TETUAN
606 288 995

OPORTUNIDAD VENDO OFICINA
Zona Arturo Soria
Calle Mesena
650 m.² en dos plantas, planta calle 325 m.², todo exterior y jardín, 325 m.² de archivos y almacen, garaje 6 plazas, con acceso directo a la oficina.
Precio Venta 1.357.485 €
609 11 26 61 directo con la propiedad

SE VENDE EDIFICIO RESIDENCIAL EXCLUSIVO ZONA TOLEDO
o se permuta por suelo de cualquier uso
686 211 336

COLMENAR VIEJO
VENDO PARCELA 3C S1
LA MAQUINILLA
• Urbanizada y apta para edificar.
• Clasificación para viviendas de VPPL.
• Módulo actual Colmenar Viejo, 1.970,80 €/m².
• Coeficiente de Propiedad: 57,59 %.
• Superficie: 2.072 m².
• Edificabilidad sobre rasante: 2.471 m².
• Nº de Viviendas 31.
INFORMACIÓN:
606446943

VENTA
PARCELAS INDUSTRIALES
Para mininaves. En la ampliación de la Ciudad del Automóvil. Leganés (Madrid).
(También una nave de 1.100 m²).
600 44 64 60

Gutierre Cetina 35
ESTUDIOS APARTAMENTOS
Junto a la calle Alcalá, con trasteros y plazas de garaje
Ideal como inversión o residencia de estudiantes.
PROMOCIÓN ESPECIAL 10 % DTO.
91 448 85 25 Entrega en 12 Meses

LARCOVI
EL ESCORIAL
DESDE 251.411 €
902101112

Residencial Las Viñas
En el casco urbano de Miguel Esteban (TOLEDO)
Carretera N IV (Andalucía) junto a Quintanar de la Orden y Alcázar de San Juan
Chalets adosados
3 dormitorios, 2 baños + aseo
Desde 123.600€ + IVA
638 848 886 / 902 222 707

ÚLTIMAS 2 VIVIENDAS
6.60
ESTRASBURGO
Viviendas de 3 dormitorios
DIURSA
Infórmese y concierte atención personalizada, 91 319 08 83
C/ Núñez de Balboa, 35, bajo
Tel.: 902 323 902

ÚLTIMAS VIVIENDAS
6.60
BALTIMORE
Viviendas de 2 y 3 dormitorios
DIURSA
Infórmese y concierte atención personalizada, 91 319 08 83
C/ Núñez de Balboa, 35, bajo
Tel.: 902 323 902

VENDO O ALQUILO
RIVAS
C/Gonzalo Torrente Ballester, 84.
(Avda. Pablo Iglesias).
146 m². En bruto.
Todas las acometidas.
3 grandes escaparates.
Abstenerse agencias
669119005.
(Lab. de 9 a 18 h.)

VILLAVICIOSA DE ODÓN
CHALETS
* 360 m2 incluido el porche
* Piscina ajardinada individual
* Vistas privilegiadas
* A tan solo 10 minutos de Madrid capital y enlace directo con la M-50
815.000 €
607 671 000 SIAM

EL MUNDO ANUNCIOS ECONOMICOS 91 310 21 23 TARJETAS DE CREDITO COBRO A DOMICILIO
SANTA ENGRACIA, 6 - 1ª PLTA METRO ALONSO MARTINEZ FAX: 91 310 25 37 GCP

SELECCIÓN DE PROMOCIONES

GILMAR
CONSULTING INMOBILIARIO

INFORMACIÓN Y VENTA
91 209 32 80

ALCALÁ, 431

Vanguardista edificio de 16 estudios y 8 viviendas de 2 dormitorios.

Situado junto al metro de Ciudad Lineal y zona comercial.

Excelentes calidades y acabados.

Zona ajardinada y piscina.

RESIDENCIAL ARANAZ

Apartamentos y áticos con terraza en la mejor zona de Arturo Soria.

Trastero y plaza de garaje incluida en el precio; piscina.

Excelentes comunicaciones.

Junto a centro comercial. Llave en mano

SIERRA DE GUADARRAMA

Apartamentos en plena sierra de Guadarrama.

Seguridad 24 horas.

A 35 minutos de Madrid.

Magníficas instalaciones deportivas. (Spa, Club Náutico, Campo de Golf)

Facilidades de pago.

NICOLÁS MORALES, 39-41

Edificio completamente terminado de amplios apartamentos de 1 dormitorio con trastero y garaje opcional.

Amplio patio posterior, bajo con jardín y ático con terraza.

En el centro neurálgico de Carabanchel, junto al metro de Oporto.

EMPORIO MADRID

Magnífico complejo empresarial de Despachos profesionales con trastero y garaje desde 78,24 m² construídos.

Junto al metro ligero.

Ubicado en la salida 36 de la M-40.

Naves en venta y alquiler desde 300 m² construídos.

GRANADA, 40

Viviendas y áticos de 2, 3 y 4 dormitorios con trastero. Garaje opcional.

Zonas comunes con urb. Cerrada, vigilancia 24 hrs, piscina climatizada, spa y gimnasio.

Magnífica ubicación: a 300 mts del parque del Retiro.

Excelentes comunicaciones: muy cerca de las estaciones de metro y RENFE,

www.gilmar.es

nachercreativo.com

ANUNCIOS BREVES

JUAN DUQUE Tres dormitorios, reformado, ascensor, buen edificio, terraza, exterior, junto Parque Atenas, ocasión. 319.000 €. GILMAR. 913643800. Ref. 16366

LAVAPIES, 95 metros aproximados, más buhardilla, exterior, finca rehabilitada, listo para entrar a vivir. 320.800 €. 913533697.

GERCO. Centro, junto al Reina Sofía, gran apartamento reformado. 320.940 €. (53.399.923.- Ptas) 915751570.

GERCO. Embajadores, 75 metros, 3 dormitorios, luminoso, buena situación. 321.030 €. (53.414.898.- Ptas) 915751570.

MALASAÑA. Dos dormitorios, reformado. 325.000 €. 914461111. www.aginsur.es

MANCEBOS, calle, 80 metros, trastero, estrenar, único, 330.000 € GILMAR 913643800 REF. 20593

CAVANILLES, 2 dormitorios, reforma diseño, exterior ascensor, buen edificio, precioso, ocasión. 330.000 €. GILMAR 913643800 REF- 21801.

GILMAR. Huertas, edificio rehabilitado, apartamentos y áticos primeras calidades, llave en mano, desde 330.000 €. 912093280.

NOVICIADO, 55 metros aproximados, iicompletamente reformado con gusto!!, aire acondicionado, planos. 330.500 €. 913533697.

FERNANDO VI. Apartamento 62 metros, exterior, ascensor, perfecto. 336.000 €. 914461111. www.aginsur.es

TIRSO DE MOLINA, 4 dormitorios, baño, exterior con 2 balcones a la calle, finca rehabilitandose. 337.000 €. 913533697.

GERCO. Embajadores, 80 metros, 3 dormitorios, buena finca, reformado, ascensor, inmejorable situación. 338.500 €. (56.321.661.- Ptas) 915751570.

AVENIDA MEDITERRÁNEO. 4 dormitorios, 104 metros, ocasión, 2 baños, buen edificio, ascensor. 339.000 €. GILMAR. 913643800. Ref. 22344

GERCO. Gran Vía, nuevo, finca rehabilitada, exterior, 2 dormitorios, 2 terrazas, tarima flotante, ascensor. 348.000 €. (57.903.328- Ptas) 915751570.

EMBAJADORES, 95. 3 dormitorios, 2 baños, exterior. 350.000 €. 914488525.

EMBAJADORES, 95. 3 dormitorios, 2 baños, exterior. 350.000 €. 914488525.

VISTILLAS. Parque vistas, 2 dormitorios, garaje, oportunidad. 350.000 €. GILMAR 913643800. Ref. 13821

GILMAR- Madrid de los Austrias, promoción de 13 loft de vanguardia en el Madrid Antiguo, amplios espacios diáfanos distribuidos en 2 alturas con 1, 2 y 3 dormitorios con acabados de alta calidad. Entrega inmediata, uso residencial, desde 350.000 € 912093280.

GRAN VÍA, 72 metros aproximados, 2 dormitorios, baño, soleado, 3ª planta, iifinca rehabilitada!!. 351.000 €. 913533697.

CHUECA. Edificio totalmente rehabilitado, piso reformado, 100 m2 aproximados, 2 dormitorios, principal 32 m2, cocina amueblada independiente, baño completo, gran recibidor, gas natural, 354.597 €. PREMIUM 913193540.

GERCO Centro- Mercado de las Flores, edificio singular, calle histórica, peatonal, muy tranquila, ático 65 metros, terraza 25 metros, 355.227 €. (59.104.800 ptas.) 915751570.

PASILLO VERDE. 2 dormitorios, súper- diseño, exterior, revistas de decoración, junto Acacias. 357.000 €. GILMAR. 913643800. Ref. 17603

EMBAJADORES Glorieta, 4 dormitorios, garaje, exterior, ocasión, 2 terrazas, edificio moderno. 359.000 €. GILMAR. 913643800. Ref. 19364

CHUECA. 77 metros, dos dormitorios, exterior, ascensor, perfecto. 360.000 €. 914461111. www.aginsur.es

Más de 360.000 €

GERCO. Embajadores- Delicias, 70 metros, 2 dormitorios, 1 baño, buen portal, entrar a vivir. 361.577 €. (60.161.350.- Ptas) 915751570.

TRIBUNAL. 90 metros, abuhardillado, vigas vistas, opción garaje, reformado. 362.000 €. 914461111. www.aginsur.es

GERCO. Centro- Lavapies, 2 balcones, luminoso, finca rehabilitada, posibilidades. 363.300 €. (60.448.034.- Ptas) 915751570.

ARGANZUELA Última vivienda. Bajo con terraza, 2 dormitorios con garaje y trastero. 366.000 €. Larcovi. 902101112.

PLAZA ESPAÑA. Junto. Apartamento de 65 metros en finca del 2003, cocina independiente. 367.500 €. GILMAR. 915919190. Ref. 18302

GERCO. Centro- Austrias, ático loft, reformado, finca rehabilitada hace 4 años, ascensor. 368.000 €. (61.230.048.- Ptas) 915751570.

RASTRO, 80 metros aproximados, gran salón, 2 planta, exterior, buena finca, trastero de unos 9 metros. 370.000 €. 913533697.

GERCO. Embajadores- Delicias, 3 dormitorios, exterior, buena finca, bien comunicado, posibilidades, 371.000 €. (61.729.206.- Ptas) 915751570.

CENTRO, 2 dormitorios, baño, iisalón y comedor!!, aire acondicionado, soleado, exterior, finca rehabilitada. 372.400 €. 913533697.

GERCO. Centro- San Bernardo, 60 metros, buhardilla nueva a estrenar, casa y portal señorial. 372.627 €. (62.000.000.- Ptas) 915751570.

LETRAS. Buhardilla, 2 dormitorios, diseño, preciosa, edificio rehabilitado, aire, vigas, vistas. 378.000 €. GILMAR. 913643800. Ref. 15590

CORTES. Junto Congreso, 85 metros, 2 dormitorios, reforma lujo, señorial. 380.000 €. GILMAR. 913643800. Ref. 20036

GRAN VÍA, iigran apartamento de 84 metros aproximados, 3 ventanales a la calle, listo para entrar a vivir, ascensor, portero físico. 381.000 €. 913533697.

GERCO. Centro, cerca C/ Atocha, exterior, 2 balcones, 144 metros, 4 dormitorios, muchas posibilidades. 381.642 €. (63.499.886.- Ptas) 915751570.

PUENTE SEGOVIA tres dormitorios, 90 metros, exterior, ascensor, reformado, amueblado. 382.000 €. 914461111. www.aginsur.es

ACACIAS, finca lujo con jardín interior, 103 metros aproximados muy bien distribuidos, terraza grande y cuadrada. 382.000 €. 915903380.

CORTES. Apartamento, exterior, dos balcones, ascensor, reformado. 385.000 €. 914461111. www.aginsur.es

AUSTRIAS. 3 dormitorios, todo exterior, ascensor. 387.000 €. GILMAR. 913643800. Ref. 21248

GRAN VÍA, iigran apartamento con vistas espectaculares en 8ª planta haciendo esquina, situación privilegiada!!, a ascensor y portero físico. 388.300 €. 913533697.

GERCO. Centro, dúplex, 3 dormitorios, 2 baños, muy luminoso, buena zona. 389.040 €. (64.730.809.- Ptas) 915751570.

EMBAJADORES. 3 dormitorios, 2 baños, reforma lujo, garaje. 390.000 €. GILMAR. 913643800. Ref. 18628

SALESAS. Apartamento 65 metros, ascensor, perfecto, finca representativa. 390.000 €. 914461111. www.aginsur.es

CENTRO, 86 metros aproximados, ii2 balcones a la calle!!, finca en rehabilitación, ascensor. Mejor ver. 394.000 €. 913533697.

GERCO Embajadores- Planetario, exterior, 2 dormitorios, 1 baño, 1 aseo, urbanización con piscina, jardines, buenísima zona. 395.000 €. 65.722.470 ptas. 915751570.

TRIBUNAL. 90 metros, dos dormitorios, opción garaje, reformado. 397.000 €. 914461111. www.aginsur.es

CRISTO REY Plaza, apartamento 70 metros, garaje, trastero, 398.000 €, 914461111. www.aginsur.es

PUENTE SEGOVIA. 105 metros, reformado, vistas, trastero, terraza, exterior al parque, calidades. 399.000 €. GILMAR. 913643800. Ref. 15237

IMPERIAL. 2 dormitorios, garaje, piscina, lujo, urbanización lujo vigilancia 24 horas, padell, ocasión. 399.000 €. GILMAR. 913643800. Ref. 21895

IMPERIAL, 95 metros, reforma estrenar, exterior, ascensor, diseño, cocina equipada, ocasión 400.000 €. GILMAR 913643800. Ref. 20342

PUENTE SEGOVIA. 115 metros, cuatro dormitorios, baño, aseo, exterior, reformado. 403.000 €. 914461111. www.aginsur.es

MÉNDEZ ÁLVARO, dos dormitorios, baño, aseo, exterior, garaje, piscina, jardín, trastero, nuevo.. 408.700 €. 914461111. www.aginsur.es

GRAN VÍA. 120 metros, reformado, exterior, oportunidad, junto Callao, 3 dormitorios, 2 baños. 409.000 €. GILMAR. 913643800. Ref. 21153

SAN BERNARDO. Tres dormitorios, exterior, ascensor. 409.000 €. 914461111. www.aginsur.es

DELICIAS, dúplex de capricho, impecable, 80 metros aproximados, 3 dormitorios, 2 baños. 410.000 €. 915903380.

GERCO. Embajadores- Reina Victoria, 106 metros, 4 dormitorios, 2 baños, buenísima zona. 410.200 €. (68.251.537.- Ptas) 915751570.

GERCO. Acacias, exterior, 100 metros, 3 dormitorios, 2 terrazas, conserje, ascensor, calefacción central, plataforma minusválidos, magníficas vistas. 410.660 €. (68.328.075.- Ptas.) 915751570.

GERCO. Céntrico, exterior, 3 dormitorios, 2 baños, 3 balcones, finca histórica, rehabilitada, 411.685 €. (68.498.620.- Ptas) 915751570.

GERCO. Paseo Delicias, ático, 4 dormitorios, 2 baños, 20 metros terraza, calefacción central, muy buena zona. 413.657 €. (68.826.733.- Ptas) 915751570.

PUERTA TOLEDO, tres dormitorios, dos aseos, exterior, ascensor, garaje, perfecto, 416.000 €. 914461111. www.aginsur.es

GERCO. Embajadores- Planetario, nuevo, exterior, 102 metros, 2 dormitorios, 2 baños, trastero, garaje, urbanización cerrada, piscina, pádel, buena comunicación. 420.620 €. (69.985.279.- Ptas) 915751570.

GERCO. Gran Vía, exterior, 86 metros, 3 dormitorios, muy bien comunicado. 424.040 €. (70.554.319.- Ptas) 915751570.

GERCO. Austrias, 3 dormitorios, 2 balcones, cocina amueblada, reformar, 426.688 €. (70.994.910.- Ptas) 915751570.

LEGAZPI. 3 dormitorios, garaje, trastero, piscina, oportunidad, como nuevo. 430.000 €. GILMAR. 913643800. Ref. 22088

PASEO IMPERIAL. Dos dormitorios, dos baños, exterior, garaje, piscina. 439.000 €. 914461111. www.aginsur.es

ESPOZ Y MINA. 98 metros, súperlujo, 2 dormitorios, ascensor directo, calidades exclusivas, junto Plaza Canalejas. 440.000 €. GILMAR. 913643800. Ref. 4389

ATOCHA. 2 dormitorios, garaje, trastero, piscina, mejor finca zona, lujo. 442.000 €. GILMAR. 913643800. Ref. 21705

GERCO. Embajadores, 100 metros, 3 dormitorios, 2 baños, garaje, piscina, trastero, perfecto estado. 444.748 €. (74.000.000.- Ptas) 915751570.

GERCO. Santa María de la Cabeza, 105 metros, 2 dormitorios, antes 3, 2 baños, salón independiente, exterior, posibilidades, bien comunicado. 445.000 €. (74.041.770.- Ptas) 915751570.

GRAN VÍA. Dúplex nuevo, 2 dormitorios, exterior, ocasión, junto calle Alcalá. 445.000 €. GILMAR. 913643800. Ref. 15335

CHOPERA, buena vivienda con muchas posibilidades reforma, exterior a jardines, 5 dormitorios, 2 baños. 445.000 €. 915903380.

GERCO. Méndez Alvaro, 2 dormitorios, 2 baños, aire acondicionado, persianas eléctricas, exterior, a estrenar, garaje, trastero, piscina, pádel. 446.250 €. (74.249.752.- Ptas) 915751570.

MALASAÑA. 110 metros, tercera planta, tres balcones, trastero, perfecto. 448.000 €. 914461111. www.aginsur.es

DELICIAS. Dúplex lujo, 118 metros, estrenar, 3 dormitorios, ideal despacho o vivienda, junto Ancora, precioso. 450.000 €. GILMAR. 913643800. Ref. 6023

PASILLO VERDE. 3 dormitorios, 2 baños, garaje, piscina, precioso. 450.000 €. GILMAR. 913643800. Ref. 19935

VIRGEN DEL PUERTO. Junto, 4 dormitorios, reforma a estrenar, terraza, muy luminoso, zona en revalorización. 452.600 €. GILMAR. 913643800. Ref. 13613

PASILLO VERDE. 127 metros, 3ª planta, exterior, garaje, magnífico precio. 456.000 €. GILMAR 913643800. Ref. 20204

GRAN VÍA, iigran apartamento!! 103 metros aproximados, exterior, iifinca de sólo 6 años!! ascensor. 458.000 €. 913533697.

GERCO. Austrias, piso reformado, 3 dormitorios más buhardilla, precioso, salón con chimenea. 460.000 €. (76.573.560.- Ptas) 915751570.

GERCO. Austrias, edificio rehabilitado, conserje, perfecta, 71 metros. 463.500 €. (77.119.911.- Ptas) 915751570.

PLAZA MAYOR, 115 metros, 2 balcones, reformado, techos 4 metros. 470.000 €. GILMAR 913643800. Ref. 9603

GERCO. Embajadores- Atocha, piso 100 metros, muy luminoso, 3 dormitorios más salita, 2 baños, 2 terrazas cerradas, ascensor, calefacción central, parquet, orientación este- oeste, muy bien comunicado. 472.500 €. 915751570.

PLAZA DE ESPAÑA, 5 dormitorios, baño, iifinca señorial de esquina!! ii10 ventanales a la calle!!, reformar, ascensor. 477.000 €. 913533697.

BEATA. Ático dúplex, lujo, 93 metros y tres terrazas únicas. Trastero. Vistas. Estrenar. 479.000 €. GILMAR. 913643800. Ref. 4376.

IMPERIAL. 3 dormitorios, 2 baños, garaje, piscina, precioso. 480.000 €. GILMAR. 913643800. Ref. 14225

HUERTAS. 160 metros, exterior. 481.000 €. 914461111. www.aginsur.es

MÉNDEZ ÁLVARO. Cuatro dormitorios, dos baños, trastero, garaje, piscina. 481.000 €. 914461111. www.aginsur.es

GERCO. Sol, finca rehabilitada, nuevo ático 65 metros, 2 dormitorios, ascensor. 487.000 €. (81.029.982.- Ptas) 915751570.

SAN BERNARDO mismo, 91 metros aproximados, exterior, iibonita reforma!!, aire acondicionado, 2ª planta, finca rehabilitada integramente, ascensor. 487.000 €. 913533697.

ACACIAS. Dúplex 2 dormitorios, 2 garajes, piscina, lujo, vigilancia 24 horas, estrenar, trastero, ocasión. 489.000 €. GILMAR 913643800. Ref. 14581

LAS NAVES, 3 dormitorios, 2 baños, dúplex, entrar, garaje opcional. 494.000 €. GILMAR 913643800. Ref. 18736

CHUECA. Plaza, 95 metros, dos dormitorios, dos balcones, trastero. 498.000 €. 914461111. www.aginsur.es

GERCO. Austrias- Bailén, loft de diseño, 1 dormitorio, cocina independiente, calidades lujo, ideal inversores. 504.000 €. (83.858.544.- Ptas) 915751570.

GERCO. Embajadores- Pasillo Verde, 120 metros, 3 dormitorios, 2 baños, mucha luz, buenísima zona. 504.300 €. (83.908.460.- Ptas) 915751570.

GERCO. Centro, 5 dormitorios, 2 baños, exterior. 504.851 €. (84.000.138.- Ptas) 915751570.

SANTA MARÍA CABEZA. Tres dormitorios, baño, aseo, exterior. 508.000 €. 914461111. www.aginsur.es

GERCO. Embajadores- Acacias, exterior, piso 15º, buenas vistas, 2 baños, trastero, lujo. 509.250 €. (84.732.070.- Ptas) 915751570.

PEZ. Pisos a estrenar, 2 dormitorios, desde 510.860 €. GILMAR. 915919190. Ref. 10549

EMBAJADORES. 120 metros, cuatro dormitorios, salón 25 metros, dos baños, exterior, trastero. 511.000 €. 914461111. www.aginsur.es

SAN BERNARDO. Tres dormitorios, exterior, ascensor. 511.000 €. 914461111. www.aginsur.es

PLAZA SANTA ANA, 90 metros, exterior, diseño, tipo loft, 2 balcones a la plaza, único, 519.000 € GILMAR 913643800REF-22548

PASEO DE RECOLETOS, iiapartamento de lujo!!, exterior, aire acondicionado, hidromasaje, gimnasio, sauna, jacuzzi, solarium, portero físico, iigaraje incluido en precio!!. 523.900 €. 913533697.

GERCO. Centro- Sol, 100 metros, 4 dormitorios, 2 baños, casa rehabilitada, para entrar a vivir, luminoso. 525.000 €. (87.352.650.- Ptas) 915751570.

PACÍFICO. Bajo jardín, garaje, piscina, 155 metros, lujo, patio ajardinado de 50 metros, lujo. 529.000 €. GILMAR. 913643800. Ref. 7625

PASILLO VERDE. Nuevo Mundo Acacias, garaje, trastero, exclusivo, piscina climatizada, vigilancia 24 horas, 5ª planta, súperlujo. 534.000 €. GILMAR. 913643800. Ref. 17618

CHUECA, cerca de misma Plaza, 3 dormitorios, 2 baños, ii2 balcones a la calle!!, buena reforma, exterior, trastero. 534.000 €. 913533697.

GERCO. Latina, 3 dormitorios, 2 baños, trastero, 2 balcones, finca rehabilitada, muchas posibilidades. 536.403 €. (89.249.950.- Ptas) 915751570.

TOLEDO. Calle. 175 metros, señorial, exterior, muchas posibilidades. 537.000 €. GILMAR 913643800. Ref. 17625

HUERTAS. 165 metros, exterior. 541.000 €. 914461111. www.aginsur.es

GERCO. Centro, junto Plaza Callao, finca reformada, salón 40 metros, techos 3 metros, 2 dormitorios, calefacción central, aire acondicionado, luminoso, silencioso. 550.000 €. 915751570.

MAYOR, ático muy exclusivo, 30 metros terraza, finca señorial, único. 550.000 €. GILMAR 913643800. Ref. 19839

GERCO. Embajadores, ático, 2 dormitorios, 2 baños, nuevo, terraza, garaje, piscina, trastero, magnífico. 560.000 €. (93.176.160.- Ptas) 915751570.

ACACIAS. Nuevo Mundo, 110 metros, 2 baños, garaje, trastero. 560.000 €. GILMAR. 913643800. Ref. 15677

MALASAÑA 120 metros, tres dormitorios, baño, aseo, tres balcones, perfecto, 564.000 €. 914461111. www.aginsur.es

CANALEJAS. 179 metros, exterior, trastero, ocasión, 3 balcones, posible segregación, grandes salones, único. 565.000 €. GILMAR. 913643800. Ref. 16599

SANTA ANA, Plaza, 120 metros, cuatro balcones, ascensor, trastero, perfecto, 565.000 €. 914461111. www.aginsur.es

GERCO. Embajadores- Delicias, precioso ático 105 metros, 3 dormitorios, 2 baños, reformado, para entrar, terraza de 12 metros, finca representativa. 567.000 €. (94.340.862.- Ptas) 915751570.

GERCO. Austrias, ático, conservación perfecta, 90 metros más 22 metros de terraza. 568.000 €. (94.507.248.- Ptas) 915751570.

PUENTE SEGOVIA. 125 metros, lujo, garaje, trastero, jardín, nuevo, junto Puente Segovia, único. 570.000 €. GILMAR. 913643800. Ref. 19385

JARDIN PLANETARIO, ático, 134 metros, piscina, garaje, trastero, mejor urbanización, padell, 572.000 €. GILMAR 913643800 REF- 20926.

GERCO. Austrias, 3 dormitorios, 2 baños, edificio histórico protegido. 574.215 €. (95.541.133.- Ptas) 915751570.

GERCO. Puerta Toledo, 150 metros, luminoso, 2 terrazas, preciosas vistas, trastero, buena finca. 583.911 €. (97.154.616.- Ptas) 915751570.

GERCO. Centro- Chueca, precioso dúplex loft de diseño, muy buenas calidades, 2 dormitorios, más 1 espacio abierto, salón, comedor, cocina totalmente amueblada con buenos electrodomésticos, 2 baños, techos altos. 590.000 €. 915751570.

GERCO. Austrias, casa señorial, 170 metros, 3 balcones, excelente situación, precioso, 598.000 €. (99.498.828.- Ptas) 915751570.

BAILÉN. Ático 100 metros, nuevo, lujo, garaje, 3 terrazas. 598.000 €. GILMAR. 913643800. Ref. 14346.

GERCO. Austrias, reformado, exterior, 107 metros, 3 dormitorios, 2 baños, buhardilla, cocina independiente amueblada. 601.012 €. (100.000.000.- Ptas) 915751570.

GERCO. Centro, 97 metros, 2 dormitorios, garaje opcional, excelente situación, para entrar a vivir. 602.000 €. (100.164.372.- Ptas) 915751570.

ATOCHA- Alfonso XII, 200 metros, reformar, techos altos, gran salón, 3 dormitorios, vistas, sur. 630.000 €. GILMAR 914230050. REF- 21552

LUNA, 180 metros, 3 dormitorios, 2 baños, puede segregarse, 630.000 € 915919190 GILMAR- 22412.

ACACIAS. Nuevo Mundo, 2 dormitorios, garaje, trastero, piscina, gimnasio, súperlujo, único. 630.000 €. GILMAR. 913643800. Ref. 15677

RESIDENCIAL PIRÁMIDES, ático, lujo 150 metros, garaje, piscina, paddle, 4.000 metros, jardines, vigilancia 24 horas, 639.000 € GILMAR 913643800 REF- 22601

PASILLO VERDE, 5 dormitorios, 3 baños, garaje, magnífica distribución, precioso, visítelo. 645.000 €. GILAMR. 913643800. Ref. 19169

PUERTA TOLEDO, 4 dormitorios, reforma estrenar, garaje, piscina, 3.000 m, jardines, único, terraza. 650.000 €. GILMAR 913643800. Ref. 17800

PLAZA DE ESPAÑA, junto a, 173 metros aproximados, gran salón, iiservicios centrales!!, ascensor, garaje de superficie cerrado. 659.300 €. 913533697.

MARQUÉS DE MONISTROL. 209 metros, 6 dormitorios, garaje, trastero, único. 660.000 €. GILMAR. 913643800. Ref. 20114

GLORIETA RUIZ JIMÉNEZ. Dos dormitorios, dos baños, exterior, cuatro balcones, ascensor, totalmente reformado. 660.000 €. 914461111. www.aginsur.es

AUSTRIAS. Ático diseño 120 metros, ascensor, único, terraza, vigas vistas, junto Plaza Villa. 665.000 €. GILMAR. 913643800. Ref. 20050

NUEVO LEGAZPI, 271 metros, ático, garaje, trastero, piscina, mejor ver. 680.000 €. GILMAR 913643800. Ref. 17101

CENTRO, ii174 metros en finca palacio!! fachada protegida y finca rehabilitada, reformado hace 2 años, portero físico. 683.900 €. 913533697.

GERCO. Centro- Latina, exterior, 130 metros, precioso dúplex. 686.000 €. (114.140.796.- Ptas) 915751570.

EDIFICIO totalmente rehabilitado, 5 balcones. Piso reformado. 694.000 €. GILMAR 915919190. Ref. 19394

LETRAS. 154 metros, 6 balcones, ascensor, 2 chimeneas, precioso, único, rehabilitada. 699.000 €. GILMAR. 913643800. Ref. 20993

GERCO. Austrias- Plaza Oriente, exterior, 135 metros, 2 dormitorios con posibilidad de 3, 2 baños, mirador, finca rehabilitada, para entrar, lujo. 700.000 €. (116.470.200.- Pta) 915751570.

PLAZA MAYOR. 160 metros, 3 balcones exteriores a Plaza Mayor, piso único, techos altos, segregable. 715.000 €. GILMAR. 913643800. Ref. 19197

GERCO. Austrias, 167 metros, 2 balcones, varias dependencias, 2 baños, muchas posibilidades. 748.700 €. (124.573.198.- Ptas) 915751570.

COLMENARES, 170 metros, 3 dormitorios, 2 baños 3 balcones, edificio rehabiltado, 750.000 € GILMAR 915919190 REF- 19995

GERCO. Austrias, 165 metros, magnífica situación, preciosas vistas. 757.275 €. (126.000.000 ptas.). 915751570.

MALASAÑA. 150 metros, cinco balcones, chimenea, trastero, reformado. 759.000 €. 914461111. www.aginsur.es

Pº IMPERIAL. 149 m, Nuevo Mundo, garaje, exterior, terraza, zona Pasillo Verde, ocasión. 790.000 €. GILMAR. 913643800. Ref. 12966

ATOCHA. Calle, 200 metros, diseño, calidades lujo, estrenar, finca señorial. 798.000 €. GILMAR. 913643800. Ref. 16607

GERCO. Castellana, 161 metros, 5 dormitorios, 3 baños, portero físico, buena finca, garaje, trastero, calefacción central, buenísima situación. 801.275 €. (133.321.000.- Ptas) 915751570.

RUIZ JIMÉNEZ. 160 metros, vistas, ascensor, perfecto. 804.000 €. 914461111. www.aginsur.es

SALESAS, 105 metros+ terraza 13 metros, dos dormitorios, salón 24 metros, dos balcones, exterior, ascensor, sauna, perfecto estado, opción garaje, 811.000 €. 914461111. www.aginsur.es

GERCO. Centro, edificio señorial, exterior, 216 metros, 5 dormitorios, 2 baños, tarima roble, calidades estupendas, jacuzzi, hidromasaje, posibilidad despacho u oficina, 829.500 €. (138.017.187.- Ptas) 915751570.

CORTES. Ático 230 metros, nuevo, 2 terrazas, jacuzzi, exterior, vistas, diseño, ascensor, único. 835.000 €. GILMAR. 913643800. Ref. 22332

GRAN VÍA, junto a Plaza de España, 6 dormitorios, 2 baños, iiexterior con terraza de unos 7 metros!!, ascensor. 837.000 €. 913533697.

PLAZA DE LA VILLA. Frente, 160 metros, 3 dormitorios, lujo, 2 balcones, único. 840.000 €. GILMAR 913643800. Ref. 14861

GLORIETA RUIZ JIMÉNEZ. Tres dormitorios, dos baños, exterior, ascensor, reformado estrenar. 842.000 €. 914461111. www.aginsur.es

CHUECA. 160 metros, chimenea, exterior, perfecto. 860.000 €. 914461111. www.aginsur.es

CHUECA. 180 metros, exterior, perfecto. 860.000 €. 914461111. www.aginsur.es

GERCO. Austrias, 101 metros, 3 dormitorios, 3 baños, 10 ventanales, carpintería lujo, conserje, 877.478 €. (146.000.000.- Ptas) 915751570.

ATOCHA. 200 metros, exterior, diseño, mejor ver. 890.000 €. GILMAR. 913643800. Ref. 17550

PASILLO VERDE. 4 dormitorios, terraza, piscina, jardín, garaje, trastero. 890.000 €. GILMAR 913643800. Ref. 16076

GERCO. Céntrico, estrenar, lujo, inmejorables calidades, 200 metros, exterior, 894.000 €. (148.749.084.- Ptas) 915751570.

IMPERIAL. Ático 200 metros, lujo, piscina, terrazas, sauna, vistas, impresionante, mejor edificio, premio arquitectura. 900.000 €. GILMAR 913643800. Ref. 16041

IMPERIAL. Ático lujo 260 metros, garaje, gran terraza, vistas diseño. Ocasión. 960.000 €. GILMAR 913643800. Ref. 16179

SOL, junto, 210 metros, lujo, vivienda, oficina, techos 4 metros, señorial, muy luminoso, 975.000 € GILMAR 913643800 REF- 18784

MAYOR. 223 metros. 994.000 €. 915597362.

PASILLO VERDE. 4 dormitorios, terraza, piscina, jardín, garaje, trastero. 1.012.000 €. GILMAR. 913643800. Ref. 16076

GERCO. Sol- Plaza Mayor, vivienda u oficina, 201 metros, 3 balcones a la calle, edificio protegido magnífica situación. 1.070.392 €. (169.279.785.- Ptas) 915751570.

PUENTE SEGOVIA. Ático 236 m, garaje, piscina, trastero, único, 2 terrazas, urbanización lujo, urbanziación vigilada. 1.095.000 €. GILMAR. 913643800. Ref. 16322

GERCO. Paseo del Prado, torreón, único, vistas espectaculares, estilo, art- decó, 3 plantas acristaladas, 1.262.125 €. (210.000.000.- Ptas) 915751570.

CORTES, 290 metros, en planta, lujo, garaje. 1.296.000 €. GILMAR 913643800. Ref. 6593

PRADO. 250 metros, lujo, exterior, ascensor, trastero- buhardilla de 43 metros, 4 dormitorios, 4 baños, único. 1.380.000 €. GILMAR. 913643800. Ref. 22211

GRAN VÍA. 363 metros, señorial, diseño, espectacular, 9 balcones, único, ideal también notaría o despacho profesional. 1.899.000 €. GILMAR 913643800.

BARQUILLO. 345 metros, 6 dormitorios, amplios salones, reformar. 2.337.000 €. GILMAR. 915919190. Ref. 17127

BAILÉN. 374 metros, señorial, terraza, vistas, edificio nuevo, 4 dormitorios. 3.000.000 €. GILMAR. 913643800. Ref. 19720

BARQUILLO. Magnífico ático, 280 metros útiles, más 50 metros terraza, reformado. 3.021.730 €. GILMAR. 915919190. Ref. 17139

BAILÉN. Ático, 300 metros + terraza 80 metros, vistas espectaculares, garaje, trastero, 3.600.000 €. 914461111. www.aginsur.es

PALACIO REAL. 140 m2. 2º piso. 2 dormitorios, 2 baños, 3 balcones, 3 chimeneas. Domótica. Reforma de lujo. 11.000.000 €. 670355629.

Sin definir precio

ANTÓN MARTÍN, 2 dormitorios, baño, iia estrenar!! ii3 balcones a plaza ajardinada!! cocina equipada, excelente finca. 913533697.

6

Orense / Tetuán
Bº del Pilar / Fuencarral

Hasta 150.000 €

GERCO. Cuatro Caminos, apartamento, 1 dormitorio. 120.182 €. (19.996.632.- Ptas) 915751570.

BRAVO MURILLO. Apartamento 40 metros oportunidad. 138.000 €. GILMAR. 915830331.

GERCO. Plaza Castilla, exterior, 2 dormitorios, ocasión. 150.000 €. (25.000.000.- Ptas) 915751570.

150.000/240.000 €

TETUÁN, dos dormitorios, reformado a estrenar, amueblado, 162.000 €. 914461111. www.aginsur.es

VALDEACEDERAS. Dos dormitorios, reformado, amueblado. 162.000 €. 914461111. www.aginsur.es

CUATRO CAMINOS, totalmente reformado, fantástica luz, iibuen precio!!, dormitorio, baño. 165.000 €. 915903380.

BRAVO MURILLO. Zona, dos dormitorios, a estrenar. 165.279 €. GILMAR. 915830331. Ref. 17709

OBRA nueva. Apartamentos en Valdecederas. Hipoteca subrogable, desde 170.000 €. 699387942.

FRANCOS RODRÍGUEZ. Dos dormitorios, tercera planta, reformado a estrenar. 172.000 €. 914461111. www.aginsur.es

FRANCOS RODRÍGUEZ, tranquilo y luminoso, iioportunidad!!, en buen edificio, dormitorio, baño, cocina independiente. 179.900 €. 915903380.

BRAVO MURILLO. Estudio, aire acondicionado, tercera planta, perfecto. 180.000 €. 914461111. www.aginsur.es

ESTRECHO. Dos dormitorios, reformado a estrenar. 181.000 €. 914461111. www.aginsur.es

FRANCOS RODRÍGUEZ. Dos dormitorios, tercera planta, exterior, tres balcones. 182.000 €. 914461111. www.aginsur.es

INFANTA MERCEDES, dos dormitorios, reformar, calefacción, inversión, 186.200 €. 914250388. www.esypro21.com. Ref. 01029

FRANCOS RODRÍGUEZ, necesita sólo media reforma, exterior, 50 metros aproximados, 2 dormitorios, baño. 190.000 €. 915903380.

TETÚAN 2 dormitorios, 2 baños, reforma estrenar, 63 metros. 195.000 €. GILMAR 915830331. Ref. 19492

GERCO. Plaza Castilla, 48 metros, 3 dormitorios, 1 baño, para reforma. 197.000 €. (32.778.042.-Ptas) 915751570.

CUATRO CAMINOS, edificio totalmente rehabilitado, iiascensor!!, media reforma, 2 dormitorios, baño. 198.900 €. 915903380.

ESTRECHO. Precioso apartamento, luminosísimo a patio de manzana, 1 dormitorio, cocina amueblada independiente con ventana, baño completo, calefacción y agua individual gas natural, parqué, pintura lisa, bonita reforma. 202.300 €. PREMIUM 913193540.

TETUÁN Zona. Apartamento finca ocho años, 65 metros. Para entrar. 210.000 €. GILMAR 915830331. Ref. 18542

GERCO. Barrio del Pilar, 2 dormitorios, exterior, muy luminoso. 215.000 €. (35.772.990.- Ptas) 915751570.

GENERAL PERÓN, dos dormitorios, para entrar, aire acondicionado, calefacción, 217.400 €. 914250388. www.esypro2.com. Ref. 01149

RAIMUNDO FERNÁNDEZ Villaverde, 2 dormitorios, amplia cocina independiente, gas natural, 5ª planta, luminosísimo, 2 ascensores, portero, edificio rehabilitado. 220.870 €. PREMIUM 913193540.

TETUÁN, junto metro, nueva construcción, exterior, aire acondicionado, calefacción, 222.500 €. 914250388. www.esypro21.com. Ref. 01381

TETUÁN, apartamento exterior de 56 metros aproximados, dormitorio, baño y cocina con office y maravillosa terraza cuadrada. Finca seminueva al lado de Marqués de Viana. 224.600 €. 915359697.

PLAZA CASTILLA 80 metros. 225.000 €. 914318014.

FRANCOS RODRÍGUEZ Apartamento 45 metros, exterior, ascensor, trastero, nuevo, opción garaje. 226.000 €. 914461111. www.aginsur.es

VALDEACEDERAS. Zona. Apartamento impecable, piscina, trastero, finca seminueva. 228.000 €. GILMAR 915830331. Ref. 15047

● ZONA
BRAVO MURILLO, 82 METROS, TRES DORMITORIOS, ARMARIOS EMPOTRADOS, CALEFACCIÓN. 230.000 €. 914398872.

VALDEACEDERAS, exterior, reformado, dos dormitorios, calefacción, baja comunidad, 236.300 €. 914250388. www.esypro21.com. Ref. 01431

MARQUÉS DE VIANA. Zona, 1 dormitorio, impecable, posibilidad de garaje. 238.000 €. GILMAR 915830331. Ref. 14343

BRAVO MURILLO, cerca del metro, dormitorio, obra nueva 240.000 €. GILMAR 915830331. Ref. 18274

VALDEACEDERAS, tres dormitorios, todo exterior, terraza, cerca metro. 240.000 €. GILMAR 915830331. REF- 21237

240.000/360.000 €

REINA MERCEDES. 2 dormitorios, impecable. 250.000 €. GILMAR 915830324. Ref. 15111

GERCO. Plaza Castilla- Tetuán, 41 metros, 2 dormitorios, nueva construcción. 252.000 €. (41.929.272.- Ptas) 915751570.

GERCO. Plaza Castilla, exterior, 2 dormitorios, magnífica situación, para entrar. 252.000 €. (41.929.272.- Ptas) 915751570.

TETUÁN. Se vende vivienda 1 dormitorio, junto al metro Tetuán, 52 metros, 1 baño, calidades de lujo, aire acondicionado, obra nueva. 259.200 €. 913759657. 618382675.

FEDERICO RUBIO Zona. 61 metros, 2 dormitorios, impecable. 260.000 €. GILMAR 915830331. Ref. 15869

BELLVER. 1 dormitorio, 54 metros, obra nueva, de lujo. 261.000 €. GILMAR 915830331. Ref. 9488

TETUÁN. Estrenar loft, cédula habitabilidad, 3 dormitorios, 2 baños. 264.500 €. GILMAR 915830331 Ref.15587

ORENSE. Zona. 2 dormitorios, buena finca, servicios centrales, conserje. 270.000 €. GILMAR 915830324. Ref. 15609

PLAZA CASTILLA. Zona, 67 metros, impecable,exterior, obra nueva. 270.000 €. GILMAR 915830331. Ref. 16159

TETUÁN, iiobra nueva en Marqués de Viana!!, últimos apartamentos, 56 metros aproximados, terminación de diseño, primeras calidades, ascensor. Aparcamiento opcional. Desde 270.000 €. 915359697.

ILUSTRACIÓN 80 metros, tres dormitorios, cuarta planta, exterior, terraza, ascensor, trastero. 270.500 €. 914461111. www.aginsur.es

DOS dormitorios, exterior, para entrar. 273.000 €. GILMAR 915830331. Ref. 17332

VALDEACEDERAS. Apartamento dúplex, cerca Plaza Castilla, 30 metros terraza. 275.000 €. GILMAR 915830331. Ref. 16745

GERCO. Peñagrande, piso 80 metros, 3 dormitorios, ascensor, terraza, tendedero, para entrar. 279.850 €. (46.563.122.- Ptas) 915751570.

VALDEACEDERAS, tres dormitorios, cerca Bravo Murillo, para entrar 288.000 €. GILMAR 915830331. Ref. 17422

TETUÁN. 62 metros, 3 dormitorios, buena finca. 288.500 €. GILMAR 915830331. Ref. 18539

GERCO. Cuatro Caminos- Jerónima Llorente, 3 dormitorios, 2 baños, terraza, todo exterior. 294.000 €. (48.917.484.- Ptas) 915751570.

ORENSE, zona. Apartamento 56 metros, impecable con mucha luz. 295.000 €. GILMAR 915830324. Ref. 19491

ORENSE apartamento 56 metros, impecable con mucha luz. 295.000 €. GILMAR 915830324. Ref. 19491

SANTA ANA, todo exterior con vistas, 4 dormitorios, 2 baños, 95 m., totalmente reformado sin estrenar. Junto a metro Fuencarral. 298.000 €. Particular. 629740660.

anuncios que IMPACTAN en EL MUNDO con los mejores descuentos 91 559 15 15 Publicidad Corbera

ANUNCIOS BREVES

PLAZA CASTILLA. 2 dormitorios, 63 metros, impecable. 299.000 €. GILMAR 915830331.

ORENSE ZONA, 88 metros, tres dormitorios, vistas, buena finca, 300.000 € GILMAR 915830324 REF- 20211

LOPE DE HARO, finca nueva, exterior, 67 metros aproximados, 2 dormitorios, 2 baños, edificio con garaje. 303.500 €. 915903380.

GERCO. Cuatro Caminos, cerca de Bravo Murillo, apartamento exterior, 65 metros, finca de 2 años, garaje, trastero. 303.560 €. (50.508.134.- Ptas) 915751570.

SOR ÁNGELA CRUZ. 1 dormitorio, 49 metros, piscina, vigilancia. 304.000 €. GILMAR 915830324.

GENERAL YAGÜE. 70 metros, 2 dormitorios. 306.000 €. GILMAR 915830324. Ref. 16844

GERCO. Cuatro Caminos, 72 metros, exterior, reformado, cocina totalmente equipada, conserje, ascensor. 306.579 €. (51.010.453.- Ptas) 915751570.

2 dormitorios, finca moderna, exterior, garaje, trastero. 306.900 €. GILMAR 915830331. REF- 20145

GERCO. Dehesa de la Villa, 57 metros, 2 dormitorios, garaje, para entrar, zona ajardinada, luminoso. 310.000 €. (51.579.660.- Ptas) 915751570.

INFANTA MERCEDES, magnífica finca, 64 metros apartamento lujo, 312.000 € GILMAR 915830324

CUZCO. Apartamento, impecable, vistas. 315.000 €. GILMAR 915830324. Ref. 10798

VAGUADA. 67 metros, dos dormitorios, vistas. 315.000 €. GILMAR. 915830329.

LAS TABLAS.- apartamento a estrenar, trastero, garaje, jardín, piscina, pádel, gimnasio, seguridad 24 horas, 315.000 €,- Look & Find 917500991

CAPITÁN HAYA, apartamento lujo, exterior, terraza, aire acondicionado, servicios centrales, ascensor, conserje, piscina, 319.000 €. 914250388. www.esypro21.com. Ref. 01388

COMANDANTE ZORITA, dos dormitorios, exterior, para entrar, finca pasada ITE, ascensor, conserje, 320.300 €. 914250388. www.esypro21.com. Ref. 01369

PLAZA DE CASTILLA, iia estrenar con piscina!!, piso de obra nueva exterior de 60 metros aproximados, 2 dormitorios, baño y trastero. Plaza de garaje opcional. 320.500 €. 915359697.

TETUÁN, piso exterior con ascensor de 85 metros aproximados, 2 dormitorios, baño, reformado con excelentes calidades. 320.880 €. 915359697.

GERCO. Peña Grande- Antonio Machado, nueva construcción apartamento 6ª planta, garaje, trastero, jardín, piscina, pádel, gimnasio, cocina amueblada, calidades de lujo, aire acondicionado, antena parabólica. 329.000 €. 915751570.

GERCO. Peñagrande- Antonio Machado, exterior, 3 dormitorios, muy tranquilo, bien comunicado, ascensor. 329.000 €. (54.740.994.- Ptas) 915751570.

ORENSE. Zona, 74 metros, apartamento impecable, con garaje opcional. 330.000 €. GILMAR 915830324. Ref. 16748

TETUÁN. 65 metros, apartamento impecable, seminuevo, mejor finca zona. 330.000 €. GILMAR 915830331. Ref.10812

COMANDANTE ZORITA, 80 metros, dos dormitorios, excelnetes comunicaciones, 330.000 € GILMAR 915830324 REF- 19927

ORENSE zona, apartamento, perfecto estado, 58 metros, garaje, 330.000 € GILMAR 915830324 REF- 19584

TETUÁN, buena zona, ático, 2 dormitorios, 2 wc, 89 metros más 66 de terraza, 330.000 €. GILMAR 915830331. REF- 21699

GERCO. Peña Grande, piso exterior, 3 dormitorios, para entrar, garaje alquiler. 332.246 €. (55.281.083.- Ptas) 915751570.

SOR ÁNGELA DE LA CRUZ. 1 dormitorio, finca de lujo, piscina, impecable. 336.000 €. GILMAR 915830324. Ref. 16433

GERCO. Reina Victoria, 4 dormitorios, 2 baños, 3 balcones, ascensor. 338.000 €. (56.238.468.- Ptas) 915751570.

INFANTA MERCEDES, exterior, reformado, tres dormitorios, terraza, ascensor, conserje, servicios centrales, 343.200 €. 914250388. www.esypro21.com. Ref. 01333

GERCO. Francos Rodríguez, 75 metros, para entrar, mucha luz. 346.500 €. (57.652.749.- Ptas) 915751570.

SOR ÁNGELA, magnífico apartamento, 64 metros, finca exclusiva, 348.000 € GILMAR 915830324 REF- 19916

GERCO. General Perón, magnífica zona, 74 metros, 2 dormitorios, cocina amueblada, calefacción central, ascensor. 348.000 €. (57.902.328.- Ptas) 915751570.

TETUÁN. 75 metros, 3 dormitorios, 1 baño, dependencias amplias. 350.000 €. GILMAR 915830329. Ref. 7611

GERCO. Plaza Castilla, ático- dúplex a estrenar, 2 dormitorios, 2 baños, 3 terrazas, garaje opcional, zona inmejorable, bien comunicado, 351.562 €. (58.500.000.- Ptas) 915751570.

GERCO. Castellana- General Perón, 88 metros, 4 dormitorios, mucha luz, buenísima situación, recién reformado. 353.467 €. (58.811.960.- Ptas) 915751570.

GENERAL YAGÜE, dos dormitorios, amplio salón independiente, reformado, gas natural, ascensor, 356.300 €. 914250388. www.esypro21.com. Ref. 00642

ORENSE. Eurobuilding, apartamento lujo, piscina. 358.000 €. GILMAR. 915830324. Ref. 17665

TETUÁN. Se vende vivienda 2 dormitorios, junto al metro Tetuán, 72 metros, 2 baños, calidades de lujo, aire acondicionado, obra nueva. 359.000 €. 913759657. 618382675.

TETUÁN. 2 dormitorios, impecable, 65 metros terraza, garaje, exterior. 360.000 €. GILMAR 915830331. Ref. 13827

GRAL. PERÓN, muy buena zona, supertranquila, totalmente reformada, 80 metros aproximados, 3 dormitorios, baño, aire acondicionado. 360.000 €. 915903380.

Más de 360.000 €

PLAZA CASTILLA. 4 dormitorios, 30 metros de terraza. 365.000 €. GILMAR 915830331. Ref. 18486

ORENSE. Zona, 74 metros, 2 dormitorios, buen estado. 366.500 €. GILMAR. 915830324. Ref. 20531

ORENSE Ático 70 metros más 20 de terraza, despejadísimo. 370.000 €. 915830324. GILMAR- 22425

REINA VICTORIA, 116 metros, buena finca, 378.000 € GILMAR 915830331

GERCO. Barrio del Pilar, piso exterior, 117 metros, 3 dormitorios, 2 terrazas, acceso minusválidos, zonas ajardinadas, para entrar, 378.000 €. (62.893.908.- Ptas) 915751570.

GERCO. Cuatro Caminos, 68 metros, 2 dormitorios, reformado, calefacción y agua central, ,. 378.000 €. (62.893.903.- Ptas) 915751570.

ORENSE. 94 metros, 4 dormitorios, 2 baños, ideal oficina. 380.000 €. GILMAR 915830324. Ref. 10320

TETUÁN, zona. 73 metros, 2 dormitorios, garaje, trastero, estrenar. 385.000 €. GILMAR 915830331. Ref. 17868

TETUÁN. Ático, tres dormitorios, entrar, 80 metros, 30 terraza. 390.000 €. GILMAR 915830331. Ref. 17046

FUENCARRAL. Frente al Ramón y Cajal, reformado 124 metros, cuatro dormitorios, dos baños, terraza, garaje, trastero, urbanización amplia y seguridad. 395.000 €. LOOK&FIND 917500991.

ORENSE zona. Ático, 3 dormitorios, 2 baños, moderna. 397.000 €. GILMAR 915830324. Ref. 21059

TETUÁN. Ático dúplex, 2 dormitorios, 60 metros terraza, impecable. 400.000 €. GILMAR 915830331. Ref. 5985

CUZCO, dos dormitorios, magníficas vistas, vigilancia, jardín piscina, 400.000 € GILMAR 915830324

CUZCO. Dos dormitorios, magníficas vistas, vigilancia, jardín, piscina. 400.000 €. GILMAR. 915830324.

GERCO. Castellana, apartamento 71 metros, edificio señorial. 404.640 €. (67.326.431.- Ptas) 915751570.

GERCO Cuatro Caminos, exterior, 106 metros, 4 dormitorios, terraza, bien comunicado, 405.100 €. 67.402.968 ptas. 915751570.

GERCO. Prolongación Castellana, 123 metros, 4 dormitorios, 8º con preciosas vistas, terraza, portero. 408.500 €. (67.968.681- Ptas) 915751570.

CASTELLANA, Cuzco, exterior, dos dormitorios, despacho, baño, aseo, ascensor, garaje. 408.600 €. 914250388. www.esypro21.com. Ref. 01106

LAS TABLAS. Seminuevo, tres dormitorios, dos baños, trastero, garaje, zonas comunes. 410.000 €. LOOK&FIND 917500991.

APARTAMENTO, totalmente reformado y amueblado, finca lujo. 411.500 €. GILMAR 915830333. Ref. 19975

ORENSE. 85 metros, magnífica finca, impecable, vistas, totalmente exterior. 412.000 €. GILMAR 915830324. Ref. 18695

ORENSE, 85 metros, magnífica finca, impecable, vistas, exterior 412.000 €. GILMAR 915830324. Ref. 18695

ORENSE. Zona, 119 metros, 3 dormitorios, 2 baños, precioso. 415.000 €. GILMAR. 915830324.

FRANCOS RODRÍGUEZ. 120 metros, tres dormitorios, baño, aseo, dos terrazas, exterior. 415.000 €. 914461111. www.aginsur.es

FEDERICO RUBIO Zona. 100 metros, 3 dormitorios, 2 baños. 420.000 €. GILMAR 915830331. Ref. 15867

PLAZA CASTILLA. 3 dormitorios, buena finca, servicios centrales. 420.000 €. GILMAR 915830324. Ref.11710

PLAZA CASTILLA, 3 dormitorios buena finca, servicios centrales 420.000 €. GILMAR 915830324. Ref. 11710

PERÓN, 90 metros, 2 dormitorios, 2 baños, trastero. 420.000 €. GILMAR 915830324. REF- 16925

TETUÁN. 115 metros, 3 dormitorios, buena finca. 428.000 €. GILMAR 915830331. Ref. 15784

TETUÁN. Loft espectacular, 143 metros, 3 dormitorios, cédula habitabilidad. 450.000 €. GILMAR 915830331. Ref. 14893

REINA VICTORIA, muy buena finca, media reforma, exterior, 112 metros aproximados, 2 dormitorios, 2 baños. 460.500 €. 915903380.

GERCO. Altamira, piso 3 dormitorios, 2 baños, urbanización cerrada, vigilante, piscina, zona deportiva, zonas ajardinadas, muy tranquilo. 461.740 €. (76.827.071.- Ptas) 915751570.

CUZCO, exterior, tres dormitorios, dos baños, actualizar, garaje opcional, ascensor, conserje, servicios centrales, 468.000 €. 914250388. www.esypro21.com. Ref. 01436

GERCO Cuatro Caminos- Francos Rodríguez, exterior, 135 metros, 4 dormitorios, 2 terrazas, muy luminoso, conserje, calefacción central, ascensor. 473.500 €. 78.483.771 ptas. 915751570.

MIRASIERRA, 4 dormitorios, baño, amplio salón con vistas al jardín, portero físico, iipiscina y garaje incluido en precio!!. 473.500 €. 913533697.

GERCO. Peña Grande, nueva construcción, exterior, lujo, 105 metros, 3 dormitorios, 2 baños, trastero, urbanización, garaje, piscinas, zonas deportivas, 475.000 €. (79.033.350.- Ptas) 915751570.

ORENSE. Zona. 2 dormitorios, 2 baños, impecable. 480.000 €. GILMAR 915830324. Ref. 14298

PUERTA DE HIERRO, 103 metros aproximados, iireformado con calidades!!, servicios centrales, jardín, piscina y parkin incluido en precio. 480.300 €. 913533697.

BAÑEZA. 97 metros, 2 dormitorios, garaje, impecable. 485.000 €. GILMAR. 915830329. Ref. 17235

VAGUADA- Peñagrande, tres dormitorios, 2 baños, garaje, impecable 490.000 €. GILMAR 915830330. Ref. 21318

VAGUADA, Peñagrande, tres dormitoros, 2 baños, garaje, impecable, 490.000 € GILMAR 915830330 REF- 21318

VAGUADA- Peñagrande, tres dormitorios, 2 baños, garaje, impecable. 490.000 €. GILMAR. 915830330. Ref. 21318

INFANTA MERCEDES, ático, 150 metros, 2 dormitorios, impecable, 500.000 € GILMAR 915830324 REF- 7152

INFANTA MERCEDES. Ático 150 metros, 2 dormitorios, impecable. 500.000 €. GILMAR. 915830324. Ref. 7152

AVENIDA BRASIL, alto, exterior, reformado, dos dormitorios, dos baños, ascensor, conserje, garaje, 501.800 €. 914250388. www.esypro21.com. Ref. 01316

HAYA. 108 metros, tres dormitorios, dos baños, buena finca. 505.000 €. GILMAR 915830324. Ref. 16783

ORENSE. Zona. 114 metros, 3 dormitorios, 2 baños, garaje, buena finca. 506.000 €. GILMAR 915830324. Ref. 3532

ORENSE. 100 metros, 3 dormitorios, 2 baños, buena finca. 506.000 €. GILMAR 915830324. Ref. 7342

GERCO. Cuatro Caminos- Francos Rodríguez, 3 dormitorios, baño y aseo, muy luminoso, excelentes vistas, garaje, opcional. 509.250 €. (84.732.70.- Ptas) 915751570.

INFANTA MERCEDES. Ático dúplex, finca diseño, piscina, garaje, impecable. 513.000 €. GILMAR 915830324. Ref. 11334

REINA VICTORIA. Tres dormitorios, baño, aseo, exterior, tres balcones, ascensor, perfecto, 513.000 €. 914461111. www.aginsur.es

BRAVO MURILLO- Canal, cuatro dormitorios, baño, aseo, cuarta planta, ascensor, parking, 517.000 €. 914461111. www.aginsur.es

FERNÁNDEZ DE LA HOZ, Dos dormitorios, 85 metros, exterior, ascensor, perfecto, 522.000 €. 914461111. www.aginsur.es

ORENSE. Finca lujo, dos dormitorios, dos baños, garaje, trastero. 538.000 €. GILMAR 915830333.

BRASIL AV. 96 metros, dos dormitorios, garaje, buenas vistas. 540.000 €. GILMAR. 915830324. Ref. 15076

GERCO. Cuatro Caminos, exterior, 141 metros, 3 dormitorios más 1 de servicio, 2 baños, en esquina, reformado. 546.000 €. (90.846.756.- Ptas) 915751570.

GERCO. Cuatro Caminos, exterior, 3 dormitorios, 2 baños, excelentes calidades, hidrómasaje, a estrenar. 549.024 €. (91.349.907.- Ptas) 915751570.

GERCO. Peña Grande- Herrera Oria, exterior, mucha luz, 130 metros, 3 dormitorios, salón, comedor, 2 baños, reformado, bonitas vistas. 563.449 €. (93.750.000.- Ptas) 915751570.

GERCO. Altamira, 156 metros, 4 dormitorios, terraza, calefacción, aire acondicionado, portal semilujo, 2 plazas de garaje. 567.000 €. (94.340.862.- Ptas) 915751570.

GERCO. Chamartín, 5 dormitorios, 2 baños, portero, garaje. 567.957 €. (94.500.094.- Ptas) 915751570.

SOR ÁNGELA CRUZ. 3 dormitorios, finca exclusiva, vistas espectaculares. 570.000 €. GILMAR 915830324. Ref. 15333

ÁTICO espectacular con tres terrazas, 120 metros, 3 dormitorios, garaje opcional. 570.000 €. GILMAR. 915830324.

TETUÁN. Se vende vivienda 3 dormitorios, junto al metro Tetuán, 210 metros, terraza 70 metros, 3 baños, calidades de lujo, aire acondicionado, a estrenar. 588.000 €. 606288995.

ORENSE, tres dormitorios, dos baños, vistas, de diseño. 590.000 €. GILMAR 915830324. REF-21810

GERCO. Castellana, ático, 35 metros terraza, para entrar, 2 dormitorios, garaje, buena finca. 595.000 €. (98.999.670.- Ptas) 915751570.

CASTELLANA, zona. 2 dormitorios, 2 baños, primeras calidades, vistas. 597.000 €. GILMAR 915830324. Ref. 17801

GERCO Peñagrande- Sinesio Delgado, nueva construcción, ático 115 metros, 25 metros terraza, 3 dormitorios más despacho, 2 baños, garaje, trastero, urbanización cerrada, lujo, energía solar. 598.500 €. 99.582.021 ptas. 915751570.

AZCA 165 metros, 4 dormitorios, garaje. 600.000 €. GILMAR 915830324. Ref. 12319

ORENSE. 150 metros, 4 dormitorios, 2 wc, buena finca. 605.000 €. GILMAR 915830324. Ref. 9765

ORENSE. Finca exclusiva, 109 metros, garaje. 606.000 €. GILMAR 915830333. Ref. 11172

CAPITÁN HAYA cuatro dormitorios, tres baños, garaje, señorial. 710.000 €. GILMAR 915830324. Ref-20807

ORENSE. Exclusivismo, 3 dormitorios, 2 baños, garaje, piscina. 721.000 €. GILMAR 915830324. Ref. 7743

PERÓN, zona, 177 metros, vistas espectaculares, tres orientaciones, 750.000 € GILMAR REF. 20809

CASTELLANA, 129 metros, tres dorm, impecable, lujo, 750.000 € GILMAR 915830333 REF- 21338

CASTELLANA. 155 metros, 3 dormitorios, 2 baños, exterior, nuevo. 751.300 €. GILMAR 915830324. Ref. 1062

PERÓN, zona, cuatro dormitorios, dos baños, para entrar, 755.000 € GILMAR 915830324 REF-20671

GERCO. Peñagrande, ático- dúplex, 122 metros, 70 terraza, 4 dormitorios, magníficas vistas, jardín, piscina, pádel, garaje, trastero, vigilancia 24 horas, a estrenar. 772.000 €. (128.449.990.- Ptas) 915751570.

ÁTICO dúplex, 4 dormitorios, 2 baños, 55 terraza, impecable. 780.000 €. GILMAR 915830324. Ref. 10889

FRANCOS RODRÍGUEZ, aticazo, reformar, 3 dormitorios, 2 baños, terraza unos 100 metros. 790.000 €. 915903380.

GERCO. Castellana- General Perón, 214 metros, 5 dormitorios, 3 baños, también oficina. 800.000 €. (133.108.800.- Ptas) 915751570.

GERCO. Castellana- Orense, ideal despacho profesional, 4 despachos, 1 baño completo, estupenda zona, 811.366 €. (135.000.000.- Ptas) 915751570.

PERÓN. 194 metros, finca señorial. 820.000 €. GILMAR 915830324. Ref. 15329

PARQUE NORTE, 195 metros, terraza 10 metros, vistas, garaje, piscina, trastero, 824.000 €. 914461111. www.aginsur.es

CASTELLANA, vivienda lujo de esquina, también oficina, 825.000 € GILMAR 915830324 REF- 21338

PERÓN, 192 metros, 4 dormitorios, impecable, baja comunidad. 830.000 €. GILMAR 915830324. Ref. 19612

AZCA 184 metros, 4 dormitorios, buena finca, magníficas vistas, garaje opcional. 841.000 €. GILMAR 915830333. Ref. 11082

CASTELLANA Cuzco. 215 metros, finca señorial, zona ajardinada, exterior. 1.025.000 €. GILMAR 915830324. Ref. 9538

INFANTA MERCEDES zona. Loft diseño, 260 metros, impecable. 1.050.000 €. GILMAR 915830324. Ref. 14480

ORENSE, 250 metros, magnífica finca señorial, garaje, trastero, 1.075.000 € GILMAR 915830324

ORENSE. 222 metros, magnífica finca señorial, totalmente exterior, garaje. 1.082.000 €. GILMAR. 915830324. Ref. 18725

PERÓN. 214 metros, 4 dormitorios, señorial, magníficas calidades, garaje. 1.100.000 €. GILMAR 915830324. Ref. 15115

GENERAL MOSCARDÓ. 270 metros, cinco dormitorios, impecable. 1.100.000 €. GILMAR. 915830324. Ref. 17953

CASTELLANA - Doctor Fleming, 150 metros, exterior, 1.112.000 €, 914461111. www.aginsur.es

CUZCO. Finca lujo, 254 metros, reforma diseño, garaje. 1.160.000 €. GILMAR. 915830324. Ref. 22134

CASTELLANA, Cuzco. 4 dormitorios, 3 baños, entrar. 1.200.000 €. GILMAR 915830324. Ref. 13917

CASTELLANA. 300 metros, finca lujo, ambientes amplios, trastero, garaje. 1.300.000 €. GILMAR 915830324. Ref. 15485

CASTELLANA, 250 metros, totalmente exterior, garaje, vistas, finca señorial, 1.300.000 € GILMAR 915830324 Ref. 18773

7 Puerta de Hierro Mirasierra

150.000/240.000 €

2 dormitorios, exterior, muy amplio y luminoso. 180.000 €. GILMAR 915830321. REF- 22084

240.000/360.000 €

PUERTA HIERRO. Apartamento, exterior, garaje, perfecto. 325.000 €. 914461111. www.aginsur.es

PUERTA HIERRO, 2 dormitorios, exterior, vistas impresionantes, piscina, 342.500 € GILMAR 915830332 REF- 20190

PUERTA HIERRO. Apartamento, impecable, vistas, magnífica finca jardín, piscina. 348.000 €. GILMAR 915830332. Ref. 14750

Más de 360.000 €

PUERTA HIERRO. Apartamento, exterior, terraza, ascensor, piscina, perfecto, garaje. 373.000 €. 914461111. www.aginsur.es

ÁTICO, gran terraza, 2 dormitorios, finca exclusiva, Montecarmelo 440.000 €. GILMAR 915830326. Ref. 21301

PARQUE NORTE, 3 dormitorios, 2 baños, garaje, vistas, 440.000 € GILMAR 915830323 REF- 20653

PUERTA HIERRO, tres dormitorios, dos baños, trastero, garaje. 470.000 €. GILMAR 915830332. REF- 20655

MONTECARMELO. Adosado obra nueva, calidades, 373 metros lujo, piscina. 490.000 €. GILMAR 915830332. Ref. 16149

MIRASIERRA. 90 metros, dos dormitorios, dos baños, terraza, piscina, garaje, trastero, finca 7 años. 495.000 €. 914461111. www.aginsur.es

MONTECARMELO. 115 metros, 2 dormitorios, estrenar, vigilancia, padel, piscina, garaje, trastero. 502.000 €. GILMAR 915830325. Ref. 6200

PARQUE NORTE, Edificio Marley, 117 metros, garaje, impecable, piscina, 530.000 € GILMAR 915830322 REF- 21433

PARQUE NORTE. Magnífico piso, 4 dormitorios, jardín, piscina, vigilancia. 540.000 €. GILMAR 915830322. Ref. 18188

PEÑAGRANDE. 130 metros, 4 dormitorios, impecable, piscina, garaje. 545.000 €. GILMAR 915830321. Ref. 15205

PUERTA HIERRO Ático, 152 metros, 4 dormitorios, piscina, garaje. 550.000 €. GILMAR. 915830332. Ref. 14963.

PUERTA HIERRO, 150 metros, 4 dormitorios, garaje, buena distribución, 580.000 € GILMAR 915830332 REF- 19873

PARQUE NORTE Exclusivo, 4 dormitorios, 3 baños, garaje, piscina. 599.000 €. GILMAR. 915830322. Ref. 8517.

PARQUENORTE, ático 160 metros, impresionantes vistas, 630.000 € GILMAR 915830332 REF-20344

PARQUE NORTE. 165 metros, tres dormitorios, garaje, piscina, vigilancia. 660.000 €. GILMAR. 915830322. Ref. 17544

PEÑAGRANDE, nuevo, 146 metros, 2 garajes, piscina, trastero 660.000 € GILMAR 915830321 REF- 20491

PARQUE NORTE. 142 metros, cuatro dormitorios, garaje, piscina, impecable. 665.000 €. GILMAR 915830322. Ref. 16871

PUERTA HIERRO, 192 metros, vistas campo golf, garaje, piscina, impecable 672.000 €. GILMAR 915830321. Ref.16087

DEHESA VILLA, magnífico adosado, 4 dormitorios, impecable, garaje 695.000 € GILMAR 915830327 REF- 20144

EURONORTE 152 metros, 4 dormitorios, 2 baños, garaje, jardín, vistas. 720.000 €. GILMAR. 915830322. Ref. 9715.

PARQUE NORTE. 170 metros, vistas, piscina, garaje, trastero, gimnasio. 725.000 €. GILMAR 915830322. Ref. 15415

PUERTA HIERRO 193 metros, finca lujo, 4 dormitorios, 3 baños, garaje. 752.000 €. GILMAR. 915830332. Ref. 7670.

PARQUE NORTE. 170 metros, cuatro dormitorios, garaje, piscina, vigilancia, perfecto estado. 770.000 €. GILMAR. 915830322. Ref. 17383

GERCO Puerta de Hierro, gran piso, 4 dormitorios, 3 baños, mucha luz, jardines, garaje. 787.000 €. 130.945.780 ptas. 915751570.

MIRASIERRA 160 metros, 3 dormitorios, mejor finca, garaje, piscina, tenis, vigilancia. 800.000 €. GILMAR. 915830326. Ref. 12506.

PUERTA HIERRO 234 metros, garaje, piscina, señorial, mejor finca. 825.000 €. GILMAR. 915830332. Ref. 10525.

PUERTA HIERRO Finca lujo exclusiva, 197 metros, piscina, garaje. 850.000 €. GILMAR. 915830332. Ref. 15581.

GERCO. Puerta Hierro, gran dúplex, 220 metros, 4 dormitorios, 3 baños, garaje, trastero, piscina invierno y verano, jardines. 852.000 €. (141.760.872.- Ptas) 915751570.

PUERTA HIERRO 183 metros, piscinas verano /invierno, magníficas comunes. 860.000 €. GILMAR. 915830332. Ref. 14694.

PUERTA HIERRO. 185 metros, piscina, garaje, trastero, primeras calidades. 870.000 €. GILMAR 915830332. Ref. 19211

PUERTA HIERRO, vistas golf, 239 metros, esquina, 900.000 € GILMAR 915830332 REF- 20303

GERCO. Puerta del Hierro, mejor situación, 230 metros, 3 dormitorios, 3 baños, portero, vigilancia 24 horas, piscina, garaje 2 plazas, 2 trasteros, zona ajardinada, para entrar. 945.000 €. (157.234.770.- Ptas) 915751570.

RÍO BULLAQUER. 180 metros, 4 dormitorios, garajes, piscina, vistas. 950.000 €. GILMAR. 915830322. Ref. 6989

PUERTA HIERRO, cuatro dormitorios, tres baños, garaje, impecable. 950.000 €. GILMAR 915830332. Ref-18881

PEÑAGRANDE, dúplex, obra nueva, 224 metros, 124 terraza, garaje, 990.000 € GILMAR 915830321 Ref. 19038

ÁTICO en Puerta Hierro, a estrenar, 244 metros, 4 dormitorios, 4 wc, 2 P/G, terraza 113 metros, 990.000 €. GILMAR 915830332. REF- 21502

AMADEO GÓMEZ. Ático espectacular, 4 dormitorios, tres terrazas, garaje. 998.000 €. GILMAR. 915830332. Ref. 17236

PUERTA HIERRO. Ático 220 metros, vistas, garaje, piscina. 1.000.000 €. GILMAR 915830332. Ref. 16266

ANUNCIOS BREVES

PARQUE NORTE. 240 metros, 3 dormitorios, garaje, trastero, espectacular. 1.050.000 €. GILMAR 915830332. Ref. 2514

GERCO. Mirasierra, ático- dúplex, bueas calidades, 240 metros, garaje 3 coches, piscina, jardín, 1.076.000 €. (179.000.000.- Ptas) 915751570.

PUERTA HIERRO, los Robles, 195 metros útiles, 4 dorm, 3 baños, impecable lujo. 1.100.000 €. GILMAR 915830332. Ref-21863

PUERTA HIERRO. 220 metros, garajes, vistas espectaculares, finca exclusiva. 1.120.000 €. GILMAR 915830332. Ref. 18299

PUERTA HIERRO. Adosado, 231 metros, parcela 310 metros, garaje doble, piscina particular. 1.172.000 €. 914461111. www.aginsur.es

MIRASIERRA 318 metros, finca señorial, garaje, piscina. 1.262.000 €. GILMAR. 915830326. Ref. 10996.

MIRASIERRA. Mejor zona, finca exclusiva, impecable, dos plazas garaje, piscina. 1.262.000 €. GILMAR 915830326.Ref. 15991

PUERTA HIERRO. 500 metros, 2 garajes, 2 trasteros, señorial. 1.500.000 €. GILMAR 915830332. Ref. 18349

PUERTA HIERRO. 300 metros, impecable, exclusivo finca señorial, tenis. 1.525.000 €. GILMAR 915830332. Ref. 13308

PUERTA HIERRO, 420 metros, 4 plazas garaje, lujo 1.600.000 €. GILMAR 915830332. Ref. 21331

PUERTA HIERRO, duplex al golf, 470 metros, magnífico, 1.800.000 € GILMAR 915830332

8 Moncloa Argüelles

Hasta 150.000 €

ARGÜELLES: 120.000 €- Estudio exterior luminoso, ascensor, reformado. 913117174

150.000/240.000 €

GERCO Paseo de la Florida, apartamento 38 metros, a estrenar. 190.300 €. 31.663.255 ptas. 915751570.

GRAN VÍA, zona, 45 metros, un dormitorio, ascensor, 195.000 € 915919190 GILMAR- 22205.

ARGÜELLES: 207.000 € dos dormitorios para reformar, luminoso 913117174

CONDE DUQUE. 56 metros, reformado, oficina, exterior. 210.000 €. GILMAR. 915919190. Ref. 12621

FERNÁNDEZ DE LOS RÍOS. 409 metros, magnífico ático, reforma de capricho, piscina propia, terraza de 190 metros. 225.000 €. GILMAR. 915919190. Ref. 14948

PRINCESA. Junto Corte Inglés, 2 dormitorios, cocina independiente con ventana, ascensor, portero. 234.400 €. PREMIUM 913193540.

240.000/360.000 €

MONCLOA. 252.000 €. 3 dormitorios, luminoso, muy buena finca. 913117174.

GERCO Argüelles, 2 dormitorios, ascensor, excelente situación, calefacción central, buen portal 253.000 €. 42.095.658 ptas. 915751570.

ARGÜELLES, dúplex dos dormitorios, reformado a estrenar, calefacción, ascensor, 269.900 €. 914250388. www.esypro21.com. Ref. 01340

FERNÁNDEZ RÍOS. Apartamento, reformado a estrenar, 62 metros. 280.000 €. GILMAR. 915919190. Ref. 18552

UNIVERSITARIA, completamente exterior, muy luminoso, 2 dormitorios, baño, 3 terrazas, garaje. 289.000 €. 915903380.

TETUÁN. 71 metros, 2 dormitorios, 2 baños, terraza, buena finca. 300.000 €. GILMAR 915830328. Ref. 13682

GERCO. Moncloa, 3 dormitorios, exterior, muchas posibilidades. 317.506 €. (52.828.553.- Ptas) 915751570.

PASEO FLORIDA. Apartamento de 60 metros, todo exterior, en urbanización cerrada ajardinada con piscina. 330.000 €. GILMAR. 915919190. Ref. 18519

MANZANARES, zona San Pol, 90 metros, reformado, 2 dormitorios, 331.000 €. GILMAR 915919190. REF-20378

UNIVERSITARIA. Vivienda impecable, 2 dormitorios, 2 baños, garaje, trastero. 350.000 €. GILMAR 915830328. Ref. 17330

Más de 360.000 €

ARGÜELLES. 78 metros, 2 dormitorios, 2 baños, patio de metros, reformado. 375.000 €. GILMAR. 915919190. Ref. 12043

PRINCESA, 71 metros, impecable, magníficas vistas, 375.000 € 915919190 GILMAR- 22094.

GERCO. Argüelles, piso exterior, 124 metros, 5 dormitorios, 2 baños, jardines. 378.000 €. (62.893.908.- Ptas) 915751570.

ALBERTO AGUILERA. Apartamento 65 metros, estrenar, excelentes calidades, edificio señorial, entre Corte Inglés de Princesa e Icade. 391.000 €. GILMAR. 915919190. Ref. 16991

GAZTAMBIDE. Ático, 52 metros, terraza 155 metros, estrenar. 393.600 €. GILMAR. 915919190. Ref. 18531

GERCO. Argüelles, 75 metros, 2 dormitorios, a estrenar, magníficas calidades. 396.000 €. (65.888.856.- Ptas) 915751570.

JUNTO CARRANZA, 86 metros, 2 dormitorios, preciosa reforma, trastero, exterior, 400.000 € GILMAR 915919190 REF- 0349

ANTONIO MACHADO. Tres dormitorios, baño, aseo, exterior, ascensor. 409.000 €. 914461111. www.aginsur.es

GERCO. Argüelles, próximo Pintor Rosales, 3 dormitorios, ascensor, buena finca, posibilidades. 413.316 €. (68.769.776.- Ptas) 915751570.

ARGÜELLES, zona, 139 metros, reformar, oportunidad, válido despacho, 420.000 € 915919190 GILMAR- 21322.

GERCO. Argüelles- Paseo Juan XXIII, lujo, exterior, 100 metros, 2 dormitorios, 2 baños, conserje 24 horas, garaje, piscina. 421.035 €. (70.054.329.- Ptas) 915751570.

GAZTAMBIDE. Ático, reformado, estrenar, terraza 55 metros. 425.000 €. GILMAR. 915919190. Ref. 18533

GERCO. Argüelles, exterior, 4 dormitorios, terraza, mucha luz, portero, buenísima situación. 438.738 €. (73.000.000.- Ptas) 915751570.

GERCO. Alberto Aguilera, 3 dormitorios, finca señorial. 441.000 €. (73.376.226.- Ptas) 915751570.

GERCO. Argüelles- Cea Bermúdez, ático, 2 dormitorios, terraza 20 metros aproximados, reformado, buenísima situación. 441.500 €. (73.459.419.- Ptas) 915751570.

CÉA BERMÚDEZ. Junto, áticos y pisos de nueva construcción con garaje en finca. 447.000 €. GILMAR. 915919190. Ref. 18060

ÁTICO dúplex estrenar, 111 metros, tres dormitorios, garaje. 450.000 €. GILMAR 915830328. Ref. 19288

ARGÜELLES. 90 metros, exterior, dos dormitorios, casa moderna con plaza de garaje y trastero. 450.000 €. 914463796.

GERCO. Argüelles- Galileo, 3 dormitorios, 2 baños, exterior, impecable, 2 balcones, buena zona, bien comunicado. 450.700 €. (74.990.170.- Ptas) 915751570.

MARQUÉS DE URQUIJO, ático para reformar en buenísima zona, 2 dormitorios, baño, terraza unos 20 metros. 459.000 €. 915903380.

PRÍNCIPE PÍO 97 metros, 2 dormitorios, reformado, exterior. 460.000 €. GILMAR 915919190. Ref-22209

REINA VICTORIA, reformado, 106 metros, 5- 3 dormitorios, baño y aseo, calefacción central, ascensor, aire acondicionado, muy luminoso, espectaculares vistas, 461.000 €. 915621414.

REINA VICTORIA, magnífico ático, vistas espectaculares, buena finca 475.000 € GILMAR 915830328 REF-19724

REINA VICTORIA. magnífico ático, vistas espectaculares, buena finca, 475.000 € GILMAR 915830328 REF-19724

CEA BERMÚDEZ, para entrar a vivir, exterior, con 2 balcones, 80 metros aproximados, 3 dormitorios, baño. 476.000 €. 915903380.

UNIVERSITARIA. 160 metros, 5 dormitorios, 2 baños, ideal oficina. 480.000 €. GILMAR 915830328. Ref. 10574

GAZTAMBIDE. Áticos nuevos a estrenar, calidades de lujo. 489.000 €. GILMAR. 915919190. Ref. 3580

ALBERTO AGUILERA. 90 metros, 2 dormitorios, garaje opcional, exterior. 490.000 €. GILMAR. 915919190. Ref. 10341

MELÉNDEZ VALDÉS. 3 dormitorios, servicios centrales. 493.000 €. GILMAR. 915919190. Ref. 15033

PRÍNCIPE PÍO. 2 dormitorios, 2 baños, frente Templo Debod, vistas muy agradables. 493.000 €. GILMAR. 915919191. Ref. 21185

FERNÁNDEZ DE LOS RÍOS. 80 metros + terraza, patio de 25 metros, exterior, reformado a estrenar. 538.000 €. 914461111. www.aginsur.es

GERCO. Argüelles- Rosales, exterior, 110 metros, 3 dormitorios, ascensor, portero, buena finca. 549.450 €. (91.420.788.- Ptas) 915751570.

GALILEO. Ático, nuevo, 75 metros, terraza 20 metros, exterior, garaje en finca opcional, jardín, piscina. 550.000 €. GILMAR. 915919190. Ref. 18515

CHURRUCA. 105 metros, 2 dormitorios, 2 baños, primeras calidades, 2 balcones. 595.000 €. GILMAR. 915919190. Ref. 15495

REINA VICTORIA, para reformar, 135 metros, 4 dormitorios, baño y aseo, calefacción, terraza, ascensor, cerca del metro, plaza de garaje, 600.000 €. 915621414.

GAZTAMBIDE. 120 metros, exterior, terraza, reformar, junto al Corte Inglés. 600.000 €. GILMAR. 915919190. Ref. 13396

GERCO. Argüelles, 156 metros, 3 dormitorios, 2 baños, exterior, garaje en finca. 609.065 €. (101.339.890.- Ptas) 915751570.

CARRANZA. Junto, 105 metros, 2 dormitorios, estrenar, exterior, ascensor. 610.000 €. GILMAR. 915919190. Ref. 18548

ARGÜELLES. Ático, 114 metros, terraza 15 metros, 3 dormitorios, exterior, reformado. 615.000 €. GILMAR. 915919190. Ref. 18451

UNIVERSITARIA 135 metros, 4 dormitorios, garaje, muy buena finca. 630.000 €. GILMAR. 915830328. Ref. 13672.

ARGÜELLES. Ático a estrenar, lujo, 2 dormitorios. 630.000 €. GILMAR. 915919190.

ANDRÉS MELLADO, 123 metros, esquina, reformar, garaje opcional, 630.000 € 915919190 GILMAR- 21828.

GERCO. Argüelles, 4 dormitorios, 2 terrazas, ascensor, buena finca. 630.000 €. (104.823.180.- Ptas) 915751570.

GERCO. Argüelles, 118 metros, piso lujo, 2 dormitorios, 2 baños, cocina amueblada, exterior, inmejorables calidades, a estrenar. 630.000 €. (104.823.180.- Ptas) 915751570.

FERRAZ. Magnífico piso en finca rehabilitada, 130 metros, 3 dormitorios, 2 baños, exterior. 650.000 €. GILMAR 915919190. Ref. 17141

SAN FRANCISCO DE SALES. 120 metros, octava planta, vistas, trastero. 667.000 €. 914461111. www.aginsur.es

GERCO. Argüelles, finca señorial, 116 metros, muchas posibilidades. 668.000 €. (111.145.848.- Ptas) 915751570.

GERCO. Argüelles, mejor zona, 140 metros, 3 dormitorios, 2 baños, terraza, finca lujo, portero físico, trastero. 687.500 €. (114.390.375.- Ptas) 915751570.

GUZMAN EL BUENO, 149 metros, reformado, 3 dormitorios, 3 baños, posobilidad garaje en alquiler, 690.000 €. GILMAR 915919190. REF-18712

MONCLOA, estupenda vivienda para reformar, 166 metros aproximados, 4 dormitorios, 3 baños, puerta principal y de servicio. 690.000 €. 915903380.

FERRAZ. 145 metros, 3 dormitorios, 2 baños más 1 aseo, reforma estrenar. 720.000 €. GILMAR. 915919190. Ref. 18307

REY FRANCISCO. 147 metros, 3 dormitorios, 2 baños, bonita reforma. 721.000 €. GILMAR. 915919190. Ref. 13609

CEA BERMÚDEZ, oficina, magnífica ubicación, 120 metros, 1ª planta, sala juntas, 2 baños, despachos, 748.000 € 915919190 GILMAR- 22290.

FERRAZ, esquinazo Marqués de Urquijo, media reforma, zona servicio independiente, 180 metros aproximados, 4 dormitorios, 2 baños, trastero. 754.700 €. 915903380.

ARGÜELLES, 200 metros, 4 dormitorios, 3 baños, reformar, posibilidades, 785.000 € 915919190 GILMAR- 22471.

CARRANZA. Junto, 165 metros, 3 dormitorios, estrenar, ascensor. 787.300 €. GILMAR. 915919190. Ref. 18550

ISLAS FILIPINAS, muy tranquilo, vistas estupendas y superluminoso, 3 dormitorios, 2 baños, estupenda terraza, posibilidad garaje. 806.400 €. 915903380.

MARQUÉS DE URQUIJO. 150 metros, buena finca chaflán, magníficas vistas. 820.000 €. GILMAR 915919190. Ref. 19526

MARQUÉS DE URQUIJO, 180 metros, reformar, buen edificio, . 820.000 €. GILMAR. 915919190. Ref. 21537.

PASEO FLORIDA. Lujo, 156 metros, 3 dormitorios, 2 baños, exterior, garaje. 840.000 €. GILMAR. 915919190. Ref. 6806

G. BUENO, 172 metros, 4 dormitorios, 2 baños, garaje, trastero, reformado, 840.000 € GILMAR 915919190 REF-6806

PISO de 100 mts, 2 dormitorios, 2 baños, reformado, piscina, jardín, plaza de garaje en alquiler. 840.000 €. GILMAR 915919190. REF-20449

ROSALES. Zona, magnífico loft, 180 metros, reformado, vivienda u oficina. 841.000 €. GILMAR. 915919190. Ref. 10340

QUINTANA, zona, 190 metros, magnífico piso, buen precio, 850.500 € GILMAR 915919090 REF- 19819

ISAAC PERAL. 135 metros, 3 dormitorios, 2 baños, vistas, estrenar, calidades lujo. 857.820 €. GILMAR.915919190. Ref. 13973

ARGÜELLES. 183 metros, estrenar, lujo, 3 dormitorios, 860.000 €. GILMAR. 915919190. Ref. 16421

GERCO. Argüelles- Rosales, 4 dormitorios, terraza 20 metros, antena parabólica, conserje, calefacción central, 892.500 €. (148.499.510.- Ptas) 915751570.

GERCO Argüelles, próximo a Princesa, 142 metros, 3 dormitorios, 3 baños, exterior, buena finca, buen piso. 892.500 €. 148.499.505 ptas. 915751570.

PINTOR ROSALES, estupenda vivienda en zona magnífica, reformar, 180 metros aproximados, iigaraje en finca!!. 900.000 €. 915903380.

FRANCISCO DE SALES Zona, 200 metros, 4 dormitorios, reformar, terraza, garaje opcional. 920.000 €. GILMAR. 915919190. Ref. 16172

SAN FRANCISCO SALES, 216 metros, 5 dormitorios, 2 baños, aseo, muy exterior, buenísima distribución, oportunidad 920.000 €. GILMAR 915919190. REF-19407

MARQUÉS DE URQUIJO, excelente vivienda en pleno Argüelles y en finca señorial, 220 metros aproximados, 5 dormitorios, 3 baños, trastero. 947.000 €. 915903380.

GERCO. Argüelles- Princesa, excelente situación, exterior, mucha luz, 218 metros, gran salón- comedor, 5 dormitorios, 3 baños, magníficas vistas, trastero 25 metros en ático, posibilidad despacho o estudio. 980.000 €. 915751570.

GERCO. San Francisco de Sales, 5 dormitorios, 3 baños, vistas a jardines, vigilancia 24 horas, finca de lujo. 980.081 €. (163.071.000.- Ptas) 915751570.

GERCO. Argüelles- Rosales, exterior, 160 metros, casa señorial, 2 balcones, luminoso, portero y ascensor. 1.012.038 €. (168.388.955.- Ptas) 915751570.

AVIACIÓN ESPAÑOLA. 205 metros, 5 dormitorios, 3 baños, trastero, garaje en finca. 1.021.720 €. GILMAR. 915919190. Ref.4490

ARGÜELLES. 175 metros útiles, señorial, techos altos, reformar. 1.100.000 €. GILMAR. 915919190. Ref. 14296

GERCO. Argüelles, gran piso, exterior, 230 metros, 5 dormitorios, 3 baños. 1.102.500 €. (183.440.565.- Ptas) 915751570.

GTA. SAN BERNARDO. 171 metros, 3 dormitorios, reformado lujo, garaje en finca, dos terrazas amplias, vistas todo Madrid. 1.105.000 €. GILMAR 915919190. Ref. 19790

GERCO. Argüelles, piso luminoso, 230 metros, 8 balcones, hace esquina, ascensor, portero, inmejorable situación. 1.105.000 €. (183.856.530.- Ptas) 915751570.

CEA BERMÚDEZ, 230 metros, 6 despachos, exterior, buena ubicación, sala de juntas, 1.107.000 € 915919190 GILMAR-22295.

FERRAZ. 180 metros, 2 dormitorios, principal tipo suite, reformado, calidades, garaje opcional. 1.124.000 €. GILMAR. 915919190. Ref. 11866

CEA BERMÚDEZ, 263 metros, garaje, trastero, buena finca, 1.150.000 € 915919190 GILMAR- 22367.

REY FRANCISCO. 227 metros, lujo, garaje en P.A.R., trastero. 1.200.000 €. GILMAR. 915919190. Ref. 15320

FRANCISCO DE SALES, 240 metros, cuatro domitorios, dos baños, garaje, reformado, 1.241.000 €. 914461111. www.aginsur.es

GERCO. Argüelles- Rosales, ático con terraza de 60 metros, vistas espectaculares, 4 dormitorios, excelente situación, 1.260.000 €. (209.646.400.- Ptas) 915751570.

ALBERTO AGUILERA 210 metros, reforma diseño, edificio señorial, garaje alquiler, 1.350.000 €. GILMAR. 915919190. Ref. 10901.

SAN BERNARDO. Quevedo, 245 metros, 62 metros terraza, reformado, todo exterior. 1.350.000 €. GILMAR 915919190. Ref. 19537

CEA BERMÚDEZ, 212 metros, 2 dormitorios, posibilidad de recuperar el tercer dormitorio, 2 baños, 1 aseo, buen recibo, impecable, garaje, 1.350.000 € 915919190 GILMAR- 22306.

GERCO. Isaac Peral, 5 dormitorios, 4 baños, garaje y trastero incluido, buena finca, conserje. 1.354.500 €. (225.369.837.- Ptas) 915751570.

JUAN XXIII, Zona, 328 metros, cinco dormitorios, magníficas vistas, dos garajes. 1.652.000 €. GILMAR 915919190. Ref. 1918

CÉA BERMÚDEZ Dúplex lujo, 360 metros, impecable, 2 plazas garaje. 1.799.000 €. GILMAR 915919190. Ref. 17570

GERCO. Rosales, 400 metros, señorial, 6 dormitorios, 4 baños, apto profesional, 1 plaza doble de garaje, trastero. 1.859.531 €. (309.400.000.- Ptas) 915751570.

GERCO. Rosales, exterior, señorial, 317 metros, 4 dormitorios, 2 salas, 3 salones, 3 baños, 1 aseo, terrazas, garaje, acceso directo, trastero. 2.260.000 €. (376.032.360.- Ptas) 915751570.

PRINCESA. Señorial, 425 metros, reformado, 2 plazas de garaje, trastero, chaflán. 2.800.000 €. GILMAR. 915919190. Ref. 13618

9 Ciudad Lineal Ventas

150.000/240.000 €

SIMANCAS, junto metro, reformar con muchas posibilidades, 50 metros aproximados, 2 dormitorios, baño. 159.600 €. 915903380.

SAN BLAS, muy reformado, exterior, 54 metros aproximados, 2 dormitorios, baño. 179.800 €. 915903380.

SIMANCAS, bonito piso totalmente reformado, junto metro, 2 dormitorios, baño, sólo 187.300 €. 915903380.

PUEBLO NUEVO. 45 metros, exterior, perfecto. 195.000 €. 914461111. www.aginsur.es

PLAZA CRONOS. Apartamento turístico, 50 metros, salón independiente, pádel, jardín, piscina. 207.000 €. LOOF&FIND 917219401.

GILMAR. Alcalá, junto al metro Ciudad Lineal, edificio exclusivo, estudios y apartamentos con piscina, llave en mano, desde 218.000 €. 912093280.

GERCO. Ciudad Lineal- Quintana, exterior, 2 dormitorios, reformado. 222.024 €. (36.941.685.- Ptas) 915751570.

GERCO. Ciudad Lineal- Quintana, exterior, 55 metros, 2 dormitorios, zona ajardinada, excelente situación. 223.020 €. (37.107.405.- Ptas) 915751570.

GERCO. Ciudad Lineal, oportunidad, para entrar, 2 dormitorios, exterior, ascensor. 234.000 €. (38.934.324.- Ptas) 915751570.

ASCAO, junto metro, exterior, muy luminoso, 3 dormitorios, baño, con muy buena distribución. 235.300 €. 915903380.

QUINTANA, apartamento nuevo en edificio 5 años, ¡¡todo estrenar!!, exterior, 75 metros aproximados. 236.000 €. ¡¡Buen precio!!. 915903380.

240.000/360.000 €

GERCO. Quintana, exterior, 2 dormitorios. 245.000 €. (40.764.570.- Ptas) 915751570.

GERCO. Ciudad Lineal, mucha luz, 68 metros, 2 dormitorios, buena finca, terraza, cocina, mirador, magnífica situación. 252.425 €. (42.000.000.- Ptas) 915751570.

GERCO. Ciudad Lineal- Quintana, exterior, 3 dormitorios, salón independiente, armarios empotrados, bien comunicado. 256.409 €. (42.662.868.- Ptas) 915751570.

GERCO. Ciudad Lineal, 72 metros, 3 dormitorios, 1 baño, gran terraza, 33 metros, exterior. 258.000 €. (42.927.588.- Ptas) 915751570.

GERCO. Ciudad Lineal, 3 dormitorios, 2 baños, aire acondicionado, terraza, tendedero, para entrar. 270.456 €. (45.000.000.- Ptas) 915751570.

GERCO. Barrio de la Concepción, piso exterior, 4 dormitorios, baño, comedor, cocina amueblada, ascensor, bien comunicado, zonas ajardinadas. 280.750 €. (46.712.870.- Ptas) 915751570.

PARQUE JUAN BAUTISTA dos dormitorios, cuarta planta, ascensor, reformado. 283.000 €. 914461111. www.aginsur.es

GERCO. Ciudad Lineal, piso exterior, 2 dormitorios, buena finca, ascensor, muy bien comunicado. 285.477 €. (47.500.000.- Ptas) 915751570.

GERCO. Ciudad Lineal, piso luminoso, 3 dormitorios, para entrar. 288.455 €. (47.994.873.- Ptas) 915751570.

GERCO. Ciudad Lineal, 4 dormitorios, exterior, luminoso, para entrar a vivir, muy bien comunicado, 290.600 €. (48.351.772.- Ptas) 915751570.

PUEBLO NUEVO, junto Alcalá, impecable, 90 metros aproximados, 4 dormitorios, baño. 298.500 €. 915903380.

LA ELIPA, dúplex, reformado estrenar con muy buenas calidades, 70 metros aproximados, 3 dormitorios, baño. 298.900 €. 915903380.

GERCO. Ciudad Lineal- Suanzes, buen piso, exterior, muchas posibilidades, ascensor, metro en la puerta. 300.600 €. (50.015.63.- Ptas) 915751570.

GERCO. Ventas, 2 dormitorios, gran salón, terraza, reforma de diseño, 303.000 €. (50.414.958.- Ptas.) 915751570.

GERCO. Ciudad Lineal, 4 dormitorios, ascensor, junto metro, oportunidades. 303.512 €. (50.500.148.- Ptas) 915751570.

QUINTANA, esquinazo Alcalá, reformar con posibilidades, 80 metros aproximados, 3 dormitorios, baño, trastero. 330.000 €. 915903380.

Más de 360.000 €

GERCO. Manuel Becerra, señorial, 69 metros, exterior, 2 dormitorios antes 3, calefacción central, conserje. 362.000 €. (60.231.732.- Ptas) 915751570.

GERCO. Ciudad Lineal- Ventas, 3 dormitorios, 2 baños, gran salón, totalmente reformado, exterior, trastero, portero físico, para entrar. 368.330 €. (61.284.955.- Ptas) 915751570.

LAS ROSAS, urbanización cerrada con jardines, piscina, pádel, trastero y garaje, 90 metros aproximados en finca nueva. 398.000 €. 915903380.

GERCO Ciudad Lineal, ático en finca nueva, 64 metros más 50 de terraza, trastero, garaje, piscina, jardines. 399.000 €. 66.388.014 ptas. 915751570.

LAS ROSAS, 90 metros aproximados, precioso piso, 3 dormitorios, 2 baños, trastero y garaje, además exterior. 399.900 €. 915903380.

GERCO Ciudad Lineal, 105 metros, 3 dormitorios, 2 baños, casa nueva de 5 años, garaje. 409.500 €. 68.135.067 ptas. 915751570.

GERCO. Ciudad Lineal, piso 101 metros, 4 dormitorios, 2 baños, terraza exterior, mucha luz. 410.191 €. (68.250.040.- Ptas) 915751570.

LAS ROSAS, impecable, en urbanización 4 años, jardines, piscina, garaje, 95 metros aproximados, 2 dormitorios, 2 baños. 418.900 €. 915903380.

GERCO. Ciudad Lineal, todo exterior, 3 dormitorios, 2 baños, 2 terrazas, impecable, urbanización cerrada, jardines, piscina, trastero, junto metro Carmen. 420.000 €. (69.882.120.- Ptas) 915751570.

CIUDAD LINEAL - Suances, dos dormitorios, dos baños, exterior, garaje, piscina, nuevo, 420.000 €. 914461111. www.aginsur.es

GERCO. Alcala- El Carmen, 145 metros, 3 dormitorios, 2 baños, abuhardillado, velux, aire acondicionado, portero físico, ascensor, 428.000 €. (71.213.208.- Ptas) 915751570.

Bº DE LA CONCEPCIÓN, excelente vivienda, ¡¡todo impecable!!, ¡¡exterior de esquina!!, 3 dormitorios, 2 baños. 434.000 €. 915903380.

GERCO. Ciudad Lineal, 114 metros, 3 dormitorios, 2 baños, para entrar, garaje, trastero, zonas ajardinadas, piscina. 462.799 €. (77.003.274.- Ptas) 915751570.

GERCO. Ciuda Lineal, estrenar, lujo, piscina, jardines, garaje, trastero, 3 dormitorios, 2 baños. 535.900 €. (89.166.257.- Ptas) 915751570.

GERCO. Ventas, 111 metros, 2 baños, 2 plazas de garaje directo, piscina, jardines, urbanización cerrada, para entrar, magnífico piso. 661.113 €. (109.999.948.- Ptas) 915751570.

GERCO. Ciudad Lineal, impresionante loft de diseño, 200 metros, diáfano, cocina de diseño, vestidor con 10 armarios, fuente interior en pared, jardín interior único, garaje. 829.500 €. (138.017.190.- Ptas) 915751570.

CASTELLANA, oficina 445 metros, garaje. 2.990.000 € GILMAR 915830309 REF-8513

10 Moratalaz

240.000/360.000 €

GERCO. Moratalaz, 3 dormitorios, exterior, buena zona, muy bien comunicado, para entrar. 262.500 €. (43.676.325.- Ptas) 915751570.

ARTILLEROS, piso exterior de 73 metros aproximados, reformado de 3 dormitorios. 276.000 €. 915359697.

Más de 360.000 €

GERCO. Moratalaz, exterior, bajo con jardín de 65 metros particular, 3 dormitorios, terraza, calefacción, para entrar, 378.637 €. (62.999.896.- Ptas) 915751570.

11 San Blas Vicálvaro

150.000/240.000 €

● VICÁLVARO. CENTRO, CASCO HISTÓRICO, A ESTRENAR. DÚPLEX 1 DORMITORIO, BAÑO, ASEO, 60 METROS + TRASTERO, OPCIÓN GARAJE. SÓLO 198.000 €, COCINA AMUEBLADA, AIRE ACONDICIONADO, COLUMNA HIDROMASAJE, FINANCIACIÓN 100%. 913077740. 646266810.

SAN BLAS. Dos dormitorios, baño, 39,20 metros construidos, bus y metro. 199.000 €. LOOK&FIND 917219496.

GERCO. Canillejas, apartamento, junto a Plenilunio, nuevo, amueblado integro, garaje incluido, zonas comunes. 231.390 €. (38.500.000.- Ptas) 915751570.

240.000/360.000 €

GERCO. Canillejas- Julián Camarillo, apartamento a estrenar, piscina, garaje, trastero, buenas calidades. 275.000 €. (45.756.150.- Ptas) 915751570.

GERCO. San Blas, exterior, 3 dormitorios, armarios empotrados, rampa en portal, junto metro García Noblejas. 302.880 €. (50.394.992.- Ptas) 915751570.

GERCO. Canillejas, 3 dormitorios, aire acondicionado, portero físico, junto al metro. 310.000 €. (51.579.660.- Ptas) 915751570.

GERCO. Ciudad Lineal- Torre Arias, nuevo, edificio despachos profesionales, loft dúplex, garaje, buena comunicación, junto metro Torre Arias. 329.500 €. (54.824.187.- Ptas) 915751570.

GERCO. Canillejas, exterior, 3 dormitorios, calefacción, terraza, estrenar, recién reformado, trastero, a 50 metros de la C/ Alcalá, junto metro. 336.000 €. (55.905.696.- Ptas) 915751570.

SIMANCAS. 82 metros construidos, año 2003, dos dormitorios, dos baños, trastero, garaje, jardín, piscina, pádel, gimnasio. 355.000 €. LOOK&FIND 917219496.

Más de 360.000 €

GERCO. Canillejas, loft de nueva construcción, 103 metros solarium, 2 baños, muy luminoso, precioso, urbanización cerrada, vigilante 24 horas. 370.000 €. (61.562.820.- Ptas) 915751570.

GERCO. Poligono de las Mercedes, magnífico piso, finca de 3 años, 2 dormitorios, exterior, zonas comunes, gimnasio, garaje, trastero, piscina, pádel. 370.880 €. (61.709.240.- Ptas) 915751570.

REJAS. Tres dormitorios, dos baños, reforma total en 2004, jardín, piscina, garaje. 395.000 €. LOOK&FIND 917219496.

GERCO. Canillejas- La peineta, gran piso, 115 metros útiles, 2 terrazas grandes, 4 dormitorios, 2 baños grandes, parking, buenas calidades, para entrar, oportunidad. 410.189 €. (68.249.706.- Ptas) 915751570.

CANILLEJAS. Ático 105 metros construidos y 34 de terraza, 2 dormitorios, 2 baños, garaje, trastero, piscina, gimnasio. 420.000 €. LOOK&FIND 914136572.

GERCO. Poligono de las Mercedes, piso nuevo, 126 metros, 3 dormitorios, 2 baños, garaje, trastero, vigilancia 24 horas, piscina, parque infantil, zona deportiva, bien comunicado. 446.250 €. (74.249.753.- Ptas) 915751570.

GERCO. Canillejas, buen piso junto Quinta de los Molinos, luminoso, 3 dormitorios, 2 baños, 2 plazas de garaje, urbanización cerrada, piscina, zona deportiva, club social. 494.000 €. (82.194.684.- Ptas) 915751570.

Sin definir precio

AQUITANIA. 90 M2, tres dormitorios, dos baños, aire acondicionado, calefacción gas natural, ascensor, plaza garaje, zonas comunes. Urbanización. 917609567. 637150108.

12 Barajas

150.000/240.000 €

GERCO. Barajas, apartamentos, nueva construcción, 1 ó 2 dormitorios, calidades de lujo, esplendida situación, ascensor, portero, garaje, desde 161.600 €. (26.887.977.- Ptas) 915751570

GILMAR. Apartamentos turísticos, edificio de lujo, garaje, piscina, gimnasio, spa, etc., ideal inversores, desde 214.709,83 €. 912093280.

240.000/360.000 €

GERCO. Barajas, obra nueva, bajo con jardín, garaje opcional. 266.484 €. (42.000.000.- Ptas) 915751570.

GERCO. Alameda de Osuna- Los Coronales, ático, 3 terrazas, 2 dormitorios, 2 baños, aire acondicionado, garaje, trastero, impecable, urbanización cerrada, jardín, piscina. 345.600 €. (57.503.002.- Ptas) 915751570.

Más de 360.000 €

GERCO. Alameda de Osuna, piso exterior, 120 metros, magnífica situación, jardines, trastero. 368.030 €. (631.235.040.- Ptas) 915751570.

CORONALES. Bajo con jardín, 2 dormitorios, 2 baños, piscina, garaje, 370.000 €. LOOK&FIND 917219496.

GERCO. Los Coronales, apartamento loft 80 metros, a estrenar, diseño, vestidor, cocina equipada, amplio salón, garaje, trastero, aire acondicionado frío- calor, urbanización con piscina y jardín. 454.750 €. (75.664.034.- Ptas) 915751570.

AVDA. LOGROÑO. 3 dormitorios, 2 baños, trastero, garaje 2 plazas, piscina. 480.000 €. LOOK&FIND 917219496.

GERCO Barajas, 109 metros, 3 dormitorios, exterior, finca 6 años, 2 plazas de garaje, piscina, terraza 7 metros. 485.100 €. 80.713.849 ptas. 915751570.

CAMPO NACIONES. Dos dormitorios, dos baños, trastero, garaje, piscina, paddle. 500.000 €. 914461111. www.aginsur.es

ALAMEDA OSUNA, bajo jardín, obra, obra moderna, garaje, piscina, 525.000 € GILMAR 915830311

ALAMEDA DE OSUNA, bajo jardín, obra moderna, garaje, piscina, 525.000 € GILMAR 915830311.

GERCO. La Piovera, 98 metros más 124 metros de jardín privado, 2 dormitorios, 2 baños, 3 armarios empotrados, tendedero, gran terraza solada, 2 garajes, trastero, urbanización cerrada, piscina, deportivo, barbacoa, jardín. 693.000 €. 915751570.

13 Vallecas Pte. Vallecas

Hasta 150.000 €

VALLECAS, apartamento de 40 metros aproximados, 2 dormitorios, baño, cocina independiente. Excelente situación. 121.700 €. 915359697.

VALLECAS, nueva construcción, estudios, 136.700 €. 914250388. www.esypro21.com. Ref. 00781

VALLECAS. Apartamento, exterior, perfecto. 148.500 €. 914461111. www.aginsur.es

150.000/240.000 €

● ENSANCHE DE VALLECAS.

OBRA NUEVA, DIRECTAMENTE PROMOTOR. ESTUDIOS DESDE 155.000 € (INCLUIDO TRASTERO) INFORMACIÓN: 913854223.

VALLECAS. Apartamento, exterior, reformado a estrenar. 175.000 €. 914461111. www.aginsur.es

ASAMBLEA MADRID, piso de 3 dormitorios. Exterior con muchísima luz y muy tranquilo. 198.000 €. 915359697.

VALLECAS. Dos dormitorios, exterior, reformado a estrenar. 205.000 €. 914461111. www.aginsur.es

AVENIDA ALBUFERA. Dos dormitorios, tercera planta, ascensor, perfecto. 205.000 €. 914461111. www.aginsur.es

GERCO Vallecas- Palomeras, para entrar a vivir, 2 dormitorios, 212.000 €. 35.273.832 ptas. 915751570.

PUENTE VALLECAS. Obra nueva, áticos 2 dormitorios, magníficas calidades, trastero, desde 218.000 €. GILMAR 913643800. Ref. 16260

VALLECAS Tres dormitorios, dos terrazas, exterior, sexta planta, ascensor, 229.000 €. 914461111. www.aginsur.es

ALBUFERA. Ático apartamento precioso, terraza vistas, Nueva Numancia, diseño, impecable. 239.500 €. GILMAR. 913643800. Ref. 18866

Anuncios por Palabras, Esquelas, Financieros, Generales... EL MUNDO Cobro Domicilio, Tarjeta, Transferencia, etc... VELOFON PUBLICIDAD FAX: 91 432 21 31 91 432 21 30

ANUNCIOS BREVES

240.000/360.000 €

PUENTE VALLECAS, iobra nueva de calidad! magnífico apartamento exterior de 57 metros aproximados con zonas comunes, jardines, piscina y plaza de garaje de acceso directo. 251.500 €. 915359697.

PLAOMERAS, iiático con espectaculares vistas!!, 60 metros aproximados de vivienda y 45 metros aproximados de terraza. Impecable en finca de 10 años. 256.700 €. 915359697.

GERCO Avenida Albufera, seminuevo, exterior, 85 metros, 3 dormitorios, 2 baños, miradores, amueblado. 265.000 €. 44.092.290 ptas. 915751570.

VALLECAS, iiexterior con 2 terrazas!! piso de 95 metros aproximados, 3 dormitorios, 2 baños, recién reformado con excelente distribución, ducha de hidromasaje, aire acondicionado. 278.100 €. 915359697.

NUMANCIA. Ático- dúplex, promoción, 95 metros, ocasión, gran terraza, vistas, calidades súperlujo, trastero. 299.000 €. GILMAR. 913643800. Ref. 5660

ASAMBLEA MADRID, C/ Pablo Neruda. Piso de 100 metros aproximados, 3 dormitorios, 2 baños. Reformado con excelente distribución. 8ª planta exterior con mucha luz y bonitas vistas. 299.000 €. 915359697.

SAN DIEGO. Dúplex estrenar, diseño, 161 metros, patio privado, ocasión. 359.000 €. GILMAR. 913643800. Ref. 15050

Más de 360.000 €

PUENTE VALLECAS. Ático lujo, 180 metros, garaje, seminuevo, sureste. 390.000 €. GILMAR 913643800. Ref. 16620

PUENTE VALLECAS. 120 metros, estrenar, lujo, 441.019 €. GILMAR. 913643800. Ref. 7228

VALLECAS, iobra nueva! piso todo exterior de 150 metros aproximados, 4 dormitorios, 2 baños, junto al metro Miguel Hernández. Posibilidad de garaje en alquiler. 444.000 €. 915359697.

MÉNDEZ ÁLVARO Tres dormitorios, baño, aseo, vistas, garaje, jardín, piscina, nuevo. 469.000 €, 914461111. www.aginsur.es

14
Latina / Usera Villaverde / Carabanchel

Hasta 150.000 €

ERMITA SANTO, apartamento estrenar, ascensor, ocasión, junto calle Sepúlveda, calidades, precioso 150.000 €. GILMAR 913643800. Ref. 18959

150.000/240.000 €

PUERTA DEL ÁNGEL. Dos dormitorios, reformado a estrenar. 153.000 €. 914461111. www.aginsur.es

GERCO. Manzanares, estudio 58 metros, cocina independiente. 158.753 €. (26.414.277.- Ptas) 915751570.

PLAZA ELÍPTICA, Junto, 2 dormitorios, 65 metros, exterior, oportunidad 160.000 €. GILMAR. 913643800. Ref. 11649

USERA. Local, diáfano, 50 metros, aseo. 163.000 €. 914461111. www.aginsur.es

GRAL. RICARDOS, iiobra nueva!!, 6 últimos apartamentos y estudios con primerísimas calidades. Ver planos en oficina. Plaza de garaje. Desde 164.000 €. 915359697.

VISTA ALEGRE, estudio, exterior, estrenar, calefacción, 168.000 €. 914250388. www.esypro21.com. Ref. 01132

VISTA ALEGRE, obra nueva, entrega finales 2.008, exterior, jardines, piscina, pádel, plaza de garaje opcional. Desde 170.000 €. 914250388. www.esypro21.com. Ref. 01457

USERA Apartamento a estrenar, 40 metros, exterior. 171.000 €. GILMAR. 913643800. Ref. 13466

GERCO. Carabanchel- Buenavista, piso 68 metros, muy luminoso, 2 dormitorios . 183.758 €. (30.574.754.- Ptas) 915751570.

GERCO. Batán, junto Casa Campo, exterior, 3 dormitorios, junto metro. 185.000 €. (30.864.603.- Ptas) 915751570.

GERCO. Carabanchel, ocasión, 2 dormitorios, 1 baño, terraza 12 metros. 185.000 €. (30.781.410.- Ptas) 915751570.

CARPETANA. Dúplex 52 metros, estrenar, calidades, preciosos, parque, ocasión, 189.900 €. GILMAR. 913643800. Ref. 12550

GERCO. Manzanares, reformado, 2 dormitorios, para entrar, junto parque Atenas, estupenda situación. 191.000 €. (31.779.726.- Ptas) 915751570.

SAN ISIDRO. Apartamentos estrenar promoción, desde 193.000 €. GILMAR. 913643800. Ref. 12229.

GERCO Villaverde- San Cristobal de los Ángeles, exterior, 70 metros, mucha luz, terraza incorporada, ascensor, buena situación, junto metro. 197.000 €. 32.778.042 ptas. 915751570.

PLAZA ELÍPTICA. Junto, 2 dormitorios, todo exterior, muy buena inversión. 198.000 €. GILMAR 913643800 Ref. 16037

CARABANCHEL, 80 metros, exterior, ascensor, 198.000 € GILMAR 913643800 REF- 12845

CARABANCHEL junto Avda. de los Poblados. Se venden apartamentos de 1 dormitorio, desde 199.000 €. También alquiler con opción a compra. Interesados: 915435561. Preguntar por José Luis

CARABANCHEL junto Avda. de los Poblados. Se venden apartamentos de 1 dormitorio, desde 199.000 €. También alquiler con opción a compra. Interesados: 915435561. Preguntar por José Luis

GERCO Carabanchel, 2 dormitorios, muy luminoso, 199.800 €. 33.243.923 ptas. 915751570.

GERCO. Carabanchel- Opañel, apartamento nuevo, a estrenar, garaje directo. 202.000 €. (33.609.972. Ptas) 915751570.

GERCO. Carabanchel, piso exterior, 58 metros, 3 dormitorios, terraza, zona tranquila. 204.750 €. (34.067.533.- Ptas) 915751570.

GERCO. Aluche, exterior, 2 dormitorios, terraza, tendedero, trasteoro, zonas ajardinadas, muy bien comunicado. 205.000 €. (34.109.130.- Ptas) 915751570.

SAN ISIDRO. Áticos promoción estrenar, terraza, lujo, máximas calidades, estrenar, desde 205.000 €. GILMAR 913643800. Ref. 14642

GERCO. Carabanchel, 4 dormitorios, trastero, reformado. 206.400 €. (34.342.070.- Ptas) 915751570.

GERCO. Carabanchel, apartamento nuevo, a estrenar, nueva construcción, 1 dormitorio, 1 baño, patio, garaje, trastero. 209.212 €. (34.809.947.- Ptas) 915751570.

GERCO. Carabanchel Alto, piso exterior, 68 metros, 3 dormitorios, 2 terrazas, trastero, 210.000 €. (34.941.060.- Ptas) 915751570.

USERA Apartamento a estrenar, 55 metros, bien comunicado. 210.000 €. GILMAR. 913643800. Ref. 10985

STA. MARÍA CABEZA. 2 dormitorios, terraza, luminoso, ascensor, entrar a vivir, buena finca. 210.000 €. GILMAR. 913643800. Ref. 10934

USERA. 65 metros, dos dormitorios, exterior, perfecto. 210.500 €. 914461111. www.aginsur.es

GERCO. Paseo Extremadura, exterior, 46 metros, 2 dormitorios, mucha luz, buenísima situación. 213.425 €. (35.510.932.- Ptas) 915751570.

GERCO. Carabanchel, apartamento nuevo, a estrenar, nueva construcción, 1 dormitorio, 1 baño, garaje, trastero. 213.937 €. (35.596.121.- Ptas) 915751570.

GERCO. Carabanchel, piso exterior, 3 dormitorios, para entrar, muy luminoso, bien comunicado. 214.800 €. (35.739.712.- Ptas) 915751570.

GILMAR- Oporto, junto al metro, a estrenar, 1 dormitorio, garaje y trastero, desde 215.000 € 912093280.

BATÁN, junto al metro de Casa de Campo. Piso de 90 metros aproximados, 3 dormitorios, baño. Todo exterior con magníficas vistas. Buena finca con ascensor. 216.200 €. 915359697.

PLAZA ELIPTICA, 3 dormitorios, 6º planta, edificio moderno, ocasión, magníficas vistas, ascensor 217.000 €. GILMAR 913643800. REF-20818

CARPETANA. 72 metros, nuevo, terraza, ocasión, trastero. 219.000 €. GILMAR. 913643800. Ref. 21439

PAU CARABANCHEL. Apartamento estrenar amueblado, garaje, trastero, piscina, vigilancia 24 horas, ocasión. 220.000 €. GILMAR. 913643800. Ref. 21897

SAN ISIDRO, ático nuevo, terraza 26 metros, precioso, vistas, calidades 222.000 €. GILMAR 913643800. REF-20966

SAN ISIDRO. Ático, nuevo, gran terraza, vistas, ocasión, junto parque. 222.000 €. GILMAR. 913643800. Ref. 20966

GERCO. Carabanchel- Nuestra Señora de Fatima, exterior, 2 dormitorios, muy coqueto, nueva construcción. 227.000 €. (37.769.622.- Ptas) 915751570.

LAGUNA, loft, estrenar, diseño, techos 5 metros, edificio estrenar, piscina, zonas, 227.000 € GILMAR 913643800 REF- 20234

GERCO. Carabanchel Alto, piso 3 dormitorios, amplia cocina, con despensa, 2 terrazas. 229.950 €. (38.260.460.- Ptas) 915751570.

GRAL. RICARDOS, iiático de obra nueva!! vivienda de 55 metros aproximados y terraza de 15 metros aproximados, excelentes calidades. Garaje opcional. Próxima entrega. 230.000 €. 915359697.

GERCO. Carabanchel- Opañel, piso 85 metros, 3 dormitorios, para reformar, buena zona, muy bien comunicado. 231.000 €. (38.435.166.- Ptas) 915751570.

GERCO Carabanchel, exterior, 63 metros, 3 dormitorios, zona bien comunicada, junto metro. 233.750 €. 38.892.727 ptas. 915751570.

GERCO. Carabanchel, exterior, 3 dormitorios. 233.764 €. (38.895.057.- Ptas) 915751570.

GERCO. Carabanchel Alto, 77 metros, 3 dormitorios, terraza, para entrar. 234.150 €. (38.959.282.- Ptas) 915751570.

GERCO Paseo Extremadura- Puerta del Ángel, exterior, 50 metros, 2 dormitorios, reformado. 234.395 €. 39.000.000 ptas. 915751570.

GENERAL RICARDOS. 70 metros, terraza, muy reformado, ocasión, exterior a plaza ajardinada. 240.000 €. GILMAR. 913643800. Ref. 17114

240.000/360.000 €

GERCO. Carabanchel, exterior, 4 dormitorios, trastero. 243.000 €. (40.431.798.- Ptas) 915751570.

GERCO. Carabanchel, apartamento nuevo, a estrenar, nueva construcción, 43 metros, 1 dormitorio, 1 baño, garaje, trastero. 243.232 €. (40.470.399.- Ptas) 915751570.

VILLAVERDE BAJO, piso exterior con mucha luz de 87 metros aproximados, 2 dormitorios, 2 baños, iiimpecable!!. Trastero y ascensor. 246.000 €. 915359697.

GERCO. Carabanchel, apartamento, a estrenar, nueva construcción, 1 dormitorio, 1 baño, garaje, trastero, patio. 250.477 €. (41.675.866.- Ptas) 915751570.

GERCO. Carabanchel, exterior, 2 dormitorios, terraza, ascensor, metro Opañel. 252.000 €. (41.929.272.- Ptas) 915751570.

ERMITA SANTO, ático 90 metros, estrenar, 3 terrazas, precioso, junto calle Sepúlveda 253.000 €. GILMAR 913643800. Ref. 18955

USERA. Promoción pisos, áticos, lujo, 2008, facilidades. 258.000 €. GILMAR. 913643800. Ref. 13826

GERCO Paseo de Extremadura, dúplex, 2 dormitorios, precioso, para entrar, buenísimas calidades. 261.440 €. 43.500.000 ptas. 915751570.

GERCO. Carabanchel, 70 metros, 3 dormitorios, todo exterior, bien comunicado. 262.500 €. (43.676.325.- Ptas) 915751570.

GERCO. Aluche, exterior, 3 dormitorios, terraza 80 metros, ascensor, muy bien comunicado, 265.025 €. (44.096.450.- Ptas) 915751570.

USERA- ORCASITAS, ático, terraza 18 metros, dos dormitorios, exterior, ascensor, garaje, piscina, trastero, nuevo, 272.000 €, 914461111 www.aginsur.es

JARDINES IBARRA II, ático 2 dormitorios, garaje, trastero, piscina, vigilancia 24 horas, nuevo, oportunidad, 273.900 € GILMAR,913643800 273900

ERMITA SANTO, piso 73 metros, estrenar, calidades, ascensor, exterior, junto calle Sepúlveda, precioso. 274.000 €. GILMAR 913643800. Ref. 18952

ANTONIO LÓPEZ. Junto, a estrenar, ático, garaje, trastero, piscina. 274.000 €. GILMAR 913643800. Ref. 20223

GERCO. Oporto, exterior, 3 dormitorios, calefacción central, ocasión, 278.268 €. (46.299.899.- Ptas) 915751570.

ANTONIO LÓPEZ. Ático, dos dormitorios, terraza de 20 metros. 279.000 €. GILMAR. 913643800. Ref. 9786

VILLAVERDE. Alcocer, 84 metros, piscina, garaje, trastero, estrenar, junto Renfe. Ocasión, vistas. 280.000 €. GILMAR 913643800. Ref. 17403

ALTO EXTREMADURA, junto metro, apartamento nueva construcción, exterior, trastero, ascensor, 283.000 €. 914250388.www.esypro21.com. Ref. 01407

ERMITA DEL SANTO. Paseo, tres dormitorios, exterior, ascensor, perfecto. 283.000 €. 914461111. www.aginsur.es

GERCO. Carabanchel, apartamento ático dúplex, nuevo, 1 dormitorio, baño, aseo, cocina independiente, trastero, garaje, terraza de 13 metros, nueva construcción. 283.137 €. (47.110.032.- Ptas) 915751570.

QUINCE AGOSTO, 3 dormitorios, garaje, ascensor, exterior, junto plaza Elíptica, 284.000 €. GILMAR 913643800 REF- 21544.

● RIBERA DEL MANZANARES

5 PLANTA, 3 DORMITORIOS, 2 ASCENSORES, CALEFACCIÓN CENTRAL, MEJOR VER. 288.000 €. NO AGENCIAS 676424618

GENERAL RICARDOS, iiático!! piso reformado de 111 metros aproximados, 3 dormitorios, 2 baños y terraza de 22 metros aproximados, todo exterior. 292.500 €. 915359697.

ANTONIO LÓPEZ,, piso exterior de 91 metros aproximados, 2 dormitorios, baño. Terraza con espectaculares vistas. 299.000 €. 915359697.

GERCO. Carabanchel, 85 metros, más 20 metros terraza, 3 dormitorios, perfecto estado, exterior, ascensor, buen edificio. 299.476 €. (49.828.614.- Ptas) 915751570.

MARQUÉS VADILLO, vivienda totalmente reformada de 72 metros aproximados, exterior con 3 dormitorios y baño. 303.000 €. 915359697.

CARABANCHEL PAU. Pisazo a estrenar, garaje, trastero, piscina, padle, calidades lujo. 310.000 €. GILMAR. 913643800. Ref. 19690

GERCO. Carabanchel Alto, 77 metros, muy luminoso, buena comunicación, 4 dormitorios, terraza 80 metros. 315.606 €. (52.512.420.- Ptas) 915751570.

PRAGA, puente, seminuevo, 100 metros, garaje, único. 317.000 €. GILMAR 913643800. Ref. 19961

USERA, iifinca seminueva!! piso exterior de 70 metros aproximados, 2 dormitorios, 2 baños, impecable. 318.000 €. 915359697.

PERLA MANZANARES. 110 metros, garaje, piscina, trastero, 3 dormitorios, vigilancia, nuevo. 319.000 €. GILMAR. 913643800. Ref. 19662

PASILLO VERDE. 90 metros, finca señorial, único, reforma preciosa. 325.000 €. GILMAR 913643800. Ref. 19420

GERCO. Marqués de Vadillo, 3 dormitorios, trastero, muy buena finca, exterior, muy luminoso. 328.000 €. (54.574.608.- Ptas) 915751570.

PLAZA ELÍPTICA. Junto 116 metros, 3 dormitorios, reforma lujo, precioso. 330.000 €. GILMAR . Ref. 20354

GERCO Paseo Extremadura, espléndido piso 128 metros, 3 dormitorios, ascensor, luminoso, ajardinado, dos terrazas, armarios empotrados, muy bien comunicado. 337.000 €. 56.072.082 ptas. 915751570.

GERCO. Avenida de los Poblados, obra nueva, 3 dormitorios, 2 baños, trastero, garaje, zona ajardinada, piscina. 340.000 €. (56.571.240.- Ptas) 915751570.

GERCO. Carabanchel, 86 metros, 2 dormitorios, impecable, moldura de escayola en toda la casa, parquet de roble, luminoso. 343.750 €. (57.195.188.- Ptas) 915751570.

GERCO. Manzanares, piso de 110 metros, 3 dormitorios, baño, aseo, garaje opcional, muy luminoso, buena finca, portero físico. 348.000 €. (57.902.328.- Ptas) 915751570.

CAMARENA, 115 metros, jardines, edificio moderno, buena zona, para entrar, 349.000 € GILMAR 913643800 REF- 19261

AV. ANDALUCÍA, piso de obra nueva en los Rosales. 118 metros aproximados, 3 dormitorios, 2 baños, urbanización con piscina y jardín. Trastero y aparcamiento incluído. 349.100 €. 915359697.

GERCO. Aluche, exterior, 3 dormitorios, ascensor, garaje, trastero, piscina, zona ajardinada, para entrar a vivir. 355.000 €. (59.067.030.- Ptas) 915751570.

SAN ISIDRO. 3 dormitorios, gran salón, garaje, terraza. 360.000 €. GILMAR. 913643800. Ref. 18382

Más de 360.000 €

GERCO. Carabanchel- Vía Lusitana, magnífico ático- dúplex, 69 metros más 22 metros terraza, 2 dormitorios, para entrar. 362.600 €. (60.331.563.- Ptas) 915751570.

GERCO. Carabanchel, exterior, 130 metros, 4 dormitorios, 2 baños, terraza, trastero, garaje. 372.327 €. (61.950.149.- Ptas) 915751570.

CARABANCHEL. 4 dormitorios, 129 metros, exterior, garaje, jardín. 373.600 €. GILMAR. 913643800. Ref. 15083

GERCO. Carabanchel- Vía Lusitana, 3 dormitorios, 2 baños, urbanización cerrada, garaje, trastero, piscina, impecable. 374.043 €. (62.235.519.- Ptas) 915751570.

GERCO. Carabanchel- Eugenia de Montijo, dúplex, casa de 3 años, exterior, 3 dormitorios, 3 baños, aire acondicionado frío y calor en toda la casa, garaje, trastero, 380.607 €. (63.327.676.- Ptas) 915751570.

CARABANCHEL, bajo, en la calle Camarena, piso de 100 metros aproximados, 3 dormitorios, 2 baños, terraza con magníficas vistas. Excelente finca con servicios centrales. 381.000 €. 915359697.

VILLAVERDE. Ático, 4 dormitorios, gran terraza, garaje, trastero, piscina. 390.000 €. GILMAR 913643800. Ref. 20060

DEHESA DEL PRÍNCIPE, 158 metros, muy reformado, mejor precio de la zona. 391.000 €. GILMAR 913643800. Ref. 18992

CARABANCHEL Ático reformado, garaje, terraza, vistas, edificio, obra nueva. 398.000 €. GILMAR. 913643800. Ref. 16618.

P.A.U. 3 dormitorios, 2 baños, garaje, trastero, urbanización con piscina y paddle, cerca del metro. 399.000 €. GILMAR. 913643800. Ref. 19034

GRAL. RICARDOS, iático impecable!, piso de 77 metros aproximados, 2 dormitorios, baño y terraza de 15 metros aproximados. Magnífica distribuciión. Finca de 1 año. 399.900 €. 915359697.

MARQUÉS VADILLO. loft, 123 metros, calidades, mejor ver, diseño. 407.000 €. GILMAR 913643800. Ref. 13521

GERCO. Carabanchel- Canódromo, ático dúplex, 4 dormitorios, 2 baños, 2 terrazas, garaje opcional, vistas a la sierra. 420.000 €. (69.882.120.- Ptas) 915751570.

CALLE 30. Pisazo, 140 metros, exterior, lujo. 440.000 €. GILMAR. 913643800. Ref. 19616

JARDINES IBARRA. Ático, 158 metros, garaje, piscina, vigilancia 24 h., vistas, gran terraza, trastero. 441.000 €. GILMAR. 913643800. Ref. 11645

GERCO. Carabanchel, 95 metros, 3 dormitorios, 2 baños, garaje, trastero, urbanización cerrada, piscina, precioso. 444.000 €. (73.875.384.- Ptas) 915751570.

GERCO. Paseo Extermadura, 3 dormitorios, 2 baños, exterior, muy luminoso, trastero, garaje opcional, piscina. 444.749 €. (74.000.007.- Ptas) 915751570.

ANTONIO LÓPEZ. Ático, 3 dormitorios, terraza 55 metros, garaje, trastero, piscina, padle. 460.000 €. GILMAR. 913643800. Ref. 21512

URGEL. Ático, seminuevo, 180 metros, garaje, trastero, piscina, gimnasio, véalo. 470.000 €. GILMAR 913643800. Ref. 16944

GERCO. Marqués de Vadillo, exterior, 3 dormitorios, 2 baños, 2 terrazas, urbanización nueva, vigilancia 24 horas, piscina,garaje, trastero. 504.000 €. (83.858.544.- Ptas) 915751570.

MARQUÉS VADILLO. Loft diseño, 203 metros, precioso, patio ajardinado. 553.500 €. GILMAR. 913643800. Ref. 13520

GERCO. Carabanchel, ático, magníficas vistas, 3 dormitorios, 2 baños, aire acondicionado, piscina, garaje, gran terraza acristalada. 570.000 €. (94.840.020.- Ptas) 915751570.

GERCO. Avda Meditérraneo, 128 metros, 4 dormitorios, 2 baños, garaje, buena finca, para entrar, junto al metro. 725.750 €. (120.754.640.- Ptas) 915751570.

Sin definir precio

CARABANCHEL junto Avda. de los Poblados. Se vende ático dúplex de 100 m2 y 30 m2 útiles de terraza. También alquiler con opción a compra. Interesados: 915435561. Preguntar por José Luis.

CARABANCHEL junto Avda. de los Poblados. Se vende ático dúplex de 112 m2 y 46 m2 útiles de terraza. También alquiler con opción a compra. Interesados: 915435561. Preguntar por José Luis

CARABANCHEL junto Avda. de los Poblados. Se vende ático dúplex de 100 m2 y 30 m2 útiles de terraza. También alquiler con opción a compra. Interesados: 915435561. Preguntar por José Luis.

CARABANCHEL junto Avda. de los Poblados. Se vende ático dúplex de 112 m2 y 46 m2 útiles de terraza. También alquiler con opción a compra. Interesados: 915435561. Preguntar por José Luis

15
N-VI Ctra. de La Coruña
Aravaca / Pozuelo / Majadahonda
Las Rozas / Boadilla del Monte

150.000/240.000 €

MIRAFLORES. Pisos estrenar, un dormitorio 57 metros, dos dormitorios, 68 metros, primeras calidades, céntrico, desde 165.900 €. GILMAR 918499099. Ref. 1086

ARAVACA. Estudio muy bien comunicado, posibilidad de apartamento, muy luminoso. 190.000 €. GILMAR. 913071159. Ref. 20183

ESCORIAL. Piso en venta. 1 dormitorio, 61 m2, a estrenar, excelentes calidades. 196.000 €. 915432147.

VILLALBA. Peñanevada, estación, impecable, salón con chimenea, dos dormitorios, trastero, piscina, posibilidad de garaje. 198.000 €. GILMAR 918500000. Ref. 1106

VILLALBA, planetocio, apartamento, 67 construidos, estrenar, garaje, ascensor 206.000 €. GILMAR 918500000. Ref. 1156

VILLALBA, Los Valles, salón con chimenea, tres dormitorios, amplias zonas comunes, 210.000 €. GILMAR 918500000. REF- 1175

MATALPINO. Dúplex 142 metros, tres dormitorios, dos baños, dos salones, terraza, piscina, vistas. 210.354 €. GILMAR. 918499099. Ref. 1125

VILLALBA, estación, parque Coruña, tres dormitorios, dos baños, garaje, trastero, magníficas zonas comunes 215.000 € GILMAR 918500000 REF-1190

VILLALBA PUEBLO, piso un dormitorio, un baño, terraza 26 metros,garaje, vistas 215.162 €. GILMAR 918500000. Ref. 1151

ESCORIAL. Junto Estación, piso 80 metros, dos dormitorios, luminoso. 216.000 €. GILMAR 918499099 Ref. 1122

SAN LORENZO DE El Escorial, piso, tres dormitorios, baño, aseo, terraza, piscina. 218.000 €. GILMAR 918500000. Ref. 1147

VILLALBA. Peña Nevada. 1 piso céntrico 70 construidos, tres dormitorios, trastero, piscina, tenis, zona tranquila. 222.400 €. GILMAR 918500000. REF-983

VILLALBA. Piso reformado 104 construidos, tres dormitorios, antes cuatro, dos baños, piscina, tenis, zona tranquila. 234.500 €. GILMAR 918500000. REF-897

ANUNCIOS BREVES

240.000/360.000 €

GALAPAGAR. Dúplex, 85 construidos, perfecto estado, piscina, garaje, ascensor. 240.500 €. GILMAR 918499099. REF-1042

GUADARRAMA Jarosa II. Piso tres dormitorios, dos baños, ascensor, amplio trastero, muy buenas zonas comunes, junto casco urbano y bus Madrid. 252.000 €. GILMAR 918499099. Ref. 1110

VILLALBA PUEBLO, dúplex 106m estrenar, magnífico salón, dos dormitorios, tres baños, garaje, trastero, céntrico, único. 255.000 €. GILMAR 918500000. Ref. 19648

GERCO. Nacional VI- Aravaca, apartamento 75 metros, a estrenar. 258.734 €. (43.049.715.- Ptas) 915751570.

BOADILLA. Piso 3 dormitorios, muy luminoso. Recién reformado. Oportunidad inversión. 264.000 €. 916339944. REF- 21145

COLLADO VILLALBA, estrenar, 65 metros construidos, dos dormitorios, dos baños, garaje, trastero 270.000 €. GILMAR 918500000. Ref. 1155

MAJADAHONDA. Céntrico, 2 dormitorios, finca moderna. 274.000 €. GILMAR. 916392025. Ref. 16056

BOADILLA Pueblo. Piso 3 dormitorios. Inmejorable ubicación. Vistas. 288.400 €. 916339944. REF- 16293

BOADILLA. Piso 2 dormitorios, 1 baño, gran office, céntrico y tranquilo, impecable. 315.000 €. 916339944. REF-18119

MAJADAHONDA. Céntrico. Pisos a estrenar de 1 2 dormitorios, desde 327.000 €. GILMAR 916392025.

NAVACERRADA, duplex impecable, amplio salón, dos dormitorios, para entrar a vivir. 330.000 €. GILMAR 918499099. REF-1181

BOADILLA, 3 dormitorios, 2 baños, garaje, ascensor, año 2000. Oportunidad. 340.000 €. 916339944. REF-22078

MAJADAHONDA, Estrenar 80 metros, terraza 18 metros, céntrico 350.000 €. GILMAR 916392025. Ref. 21281

● LAS ROZAS-PINAR
PISO 110 METROS, 3 DORMITORIOS (OPCION 4), 2 BAÑOS COMPLETOS, ATICO SIN TERRAZAS. ORIENTACION SUROESTE, MUY LUMINOSO. URBANIZACION CERRADA, PISCINA, TENIS, ZONAS INFANTILES. GARAJE Y TRASTERO. JUNTO ESTACION CERCANIAS EL PINAR Y ZONAS COMERCIALES. 360.000 €. NO AGENCIAS. 639767884.

Más de 360.000 €

MAJADAHONDA, precioso ático 90 metros excelente urbanización, 370.000 € GILMAR 916392025 REF-22500

● A-6
EL GUIJO. URGE VENTA, ESTRENAR, TOTALMENTE REFORMADO DE DISEÑO, SALÓN 60 METROS, 3 DORMITORIOS, 2 BAÑOS, 1 GARAJE, MAXIMAS CALIDADES, MUY LUMINOSO, GRANDES ZONAS COMUNES, PISCINAS, PÁDEL, TENIS, CENTRO COMERCIAL, ETC. 372.000 € INUTIL AGENCIAS 691807690

MAJADAHONDA Piso 86 metros, estrenar, céntrico 377.000 € GILMAR 916392025 Ref- 17360

ARAVACA, estación. Piso perfecto estado 2 dormitorios, 2 baños, garaje, piscina, gimnasio, padel, zona infantil, sauna y frente a la estación del tren de cercanías en Aravaca. 390.000 €. GILMAR 913071159. Ref. 18854

BOADILLA, Sector B, magnífico bjo 2 dormitorios con jardín, 138, impecable. 390.000 €. 916339944. REF- 21605

VILLALBA, Zona tranquila, estrenar, adosado, 200 metros, urbanización cerrada, dos salones, cocina amueblada, terraza ático, magníficas vistas, ocasión. 390.000 €. GILMAR 918500000. Ref. 1101

BOADILLA. Sector B, impecable, 3 dormitorios, zonas comunes, garaje, trastero. 399.000 €. 916339944. REF-19972

ROZAS. Céntrico, 4 dormitorios, 2 baños, a/a, finca moderna. 406.000 €. GILMAR. 916392025. Ref. 11907

BOADILLA Pueblo, ático dúplex, 125 metros, 4 dormitorios, magníficas vistas. 418.552 €. 916339239. REF- 21145

BOADILLA, piso 115 metros, estrenar, 3 dormitorios, cocina amueblada, 2 garajes, vistas. Piscina, ginmasio, zona deportiva. 440.000 €. 916339944. REF- 20805

ROZAS. Burgo, fantástico 120 metros, 3 dormitorios, salón 36 metros, impecable, garaje, sauna, squash, piscina, vigilancia. 443.000 €. GILMAR. 916392025. Ref. 14815

ROZAS. 148 metros, 4 dormitorios, 2 baños, aseo, piscina, garaje doble. 451.000 €. GILMAR 916392025. Ref. 15354

LAS ROZAS 120 metros, dos terrazas, garaje, piscina, 468.800 €. 914461111. www.aginsur.es

BOADILLA Sector B, piso 115 metros, 3 dormitorios, garajes, zonas comunes. 475.000 €. 916339944. REF- 14230

ROZAS. Navalcarbón, 3 dormitorios, año 2004, garaje, trastero, piscina. 480.000 €. GILMAR. 916392025. Ref. 17262

● MAJADAHONDA.
JUNTO AL NUEVO HOSPITAL PUERTA DE HIERRO Y AL CENTRO COMERCIAL CENTRO OESTE. 120 METROS, 3 DORMITORIOS. URBANIZACIÓN, GARAJE. 484.000 €. GRANDES FACILIDADES DE PAGO. 654315121.

POZUELO. gran oportunidad magnífico 4 dormitorios. Urbanización cerrada piscina. Vigilancia 24 horas, garaje, padel, proximo hipercor y cercanias. 490.000 €. GILMAR 913071159. Ref. 15714

MONTERROZAS. 150 metros, buena urbanización, 2 garajes, trastero. 492.000 €. GILMAR. 916392025. Ref. 15546

BOADILLA, sextor B, duplex con jardin, 4 dormitorios, a/a, persianas eléctricas. Zonas comunes. 510.000 €. 916339944. REF- 21607.

MAJADAHONDA. 128 metros, 4 dormitorios, urbanización, garaje. 517.000 €. GILMAR 916392025. Ref. 19202

POZUELO. Avda. Europa, piso 3 dormitorios, 2 baños, garaje, espectaculares vistas, 520.000 €. GILMAR 913071159. Ref. 21412

BOADILLA. Sector B, bajo-jardín 3 dormitorios. 80 metros jardín, excelentes zonas comunes,garaje, trastero. Impecable. 520.000 €. 916339944. REF- 16766

ROZAS. Montecillo, estrenar Bosquepino, 140 metros, 3 dormitorios, magníficas calidades, garaje, trastero, amplias zonas comunes, vigilancia. 520.000 €. GILMAR. 916392025.

ROZAS, Burgo, ático 220 metros, muy luminoso, 4 dormitorios, terraza 40 metros, salón 38 metros, urbanización cerrada con vigilancia, piscina, gimnasio, etc. 520.000 €. GILMAR 916392025.

BOADILLA. Bajo con jardín 140 metros, jardín 100, 3 dormitorios, zonas comunes, plaza garaje, trastero en vivienda, impecable. 525.000 €. 916339944. REF- 19911

AVD. EUROPA. Urbanización, 3 dormitorios, luminoso, vigilancia 24 horas, piscina, garaje. 530.000 €. GILMAR. 913071159.

VILLAVICIOSA DE ODÓN. Bajo con jardín, 3 dormitorios, 2 baños, jardín 130 metros, magníficas calidades y zonas comunes, 1 año antigüedad, inmejorable ubicación. 530.000 €. 916339944. REF- 16141

VILLAVICIOSA, Campodón. Bajo jardín 3 dormitorios. Urbanización lujo. 2 garajes, trastero. Inmejorable acceso. 530.000 €. 916339944. REF- 16141

POZUELO. 4 dormitorios, urbanización cerrada con guardería, piscina, garaje y trastero. 540.000 €. GILMAR. 913071159. Ref. 17284

ARAVACA. Urbanización cerrada, 1 año antigüedad, vigilancia 24 horas, 3 dormitorios, 2 garajes, piscina, pádel, etc. Proximo cercanias. 540.000 €. GILMAR 913071159.

MAJADAHONDA Piso señorial, 180 metros, 4 dormitorios, salón 40 metros, jardines, tenis, piscina, impecable. 540.000 €. GILMAR. 916392025. Ref. 13478.

CIUDAD DE LA IMAGEN. Precioso piso, 130 metros, 3 dormitorios, 2 baños, zonas comunes con piscina y p550.000 €. GILMAR. 911310800. Ref. 16085

POZUELO hipercor, ático-dúplex, trastero, garaje, urbanización, nuevo. 550.000 €. GILMAR 913071159. REF-20603

POZUELO. Piso 4 dormitorios, 2 garajes, terraza 65 metros, urbanización privada, oportunidad. 550.000 €. GILMAR 913071159. Ref. 20813

BOADILLA. Ático- dúplex, 210 metros, 3 dormitorios, buhardilla 60 metros, terraza 25, 2 garajes, trastero. Zonas comunes. Oportunidad. 550.000 €. 916339944. REF- 20613

POZUELO. Bajo con 30 m terraza, 2 dormitorios, 2 baños, 1 plaza de garaje, trastero, piscina, tenis, pádel. 556.500 €. GILMAR. 911310800. Ref. 14270

MAJADAHONDA. 140 metros, 36 metros terraza, garaje, urbanización. 558.000 €. GILMAR 916392025. Ref. 20513

POZUELO, Avenida de Europa, OCASIÓN, 142 metros, tres dormitorios. Dos baños, garaje, trastero, piscina, padel, vigilancia 24 horas. Urbanización. 565.000 € GILMAR 913071159 REF-19104

BOADILLA, Sector B. Bajo-jardín dúplex, 5 dormitorios, terraza 85 metros, 70 jardín. Mejor urbanización. 570.000 €. 916339944. REF- 15556

MAJADAHONDA 137 metros zona Estación, urbanización, garaje. 570.000 € GILMAR 916392025 Ref-18058

MAJADAHONDA Golf, 137 metros, 4 dormitorios, vistas, 582.000 € GILMAR 916392025 Ref- 5073

MAJADAHONDA. 5 dormitorios, céntrico, urbanización, garaje. 583.000 €. GILMAR 916392025. Ref. 20357

MAJADAHONDA. 144 metros, 70 precioso jardín. Impecable, 2 garajes, urbanización. 586.000 €. GILMAR. 916392025. Ref. 15670

BOADILLA. Sector B. Bajo-jardín dúplex, 5 dormitorios, terraza 85 metros, 70 jardín. Mejorurbanización. 590.000 €. 916339944. REF- 15556

POZUELO. Avda Europa piso impecable, 136 metros, gran salón, garaje, 3 dormitorios, urbanización con piscina, gimnasio, parque infantil 595.000 €. GILMAR 913071159. REF-20875

MAJADAHONDA. 136 metros, 150 parcela, 4 dormitorios, excelente urbanización 595.000 €. GILMAR 916392025. Ref.15753

AVENIDA EUROPA. 3 dormitorios, jardín 270 metros, garaje, vigilancia 24 horas, piscina, parque infantil y garaje. 598.000 €. GILMAR. 913071159. Ref. 19568

MAJADAHONDA 161 metros, 98 terraza, 3 dormitorios, estar. Garaje, 598.000 €. GILMAR. 916392025. Ref. 15009.

ARAVACA. Piso 4 plantas, ideal oficina o clínica. 600.000 €. GILMAR. 913071159. Ref. 13649

PRADO SOMOSAGUAS. Precioso bajo con jardín, piscina, seguridad 24 horas, 2 dormitorios. 600.000 €. GILMAR. 911310800. Ref. 13856

VILLAVICIOSA Centro, edificio rehabilitado, tres plantas, diseño interior, fachada de ladrillo de Era. 600.000 €. 916339944. REF- 12435.

SOMOSAGUAS, Duplex, bajo con jardín, urbanización, impecable, tres dormitorios, garaje, trastero, piscina, padel, vigilancia, 137 metros+ 70 jardín 630.000 €. GILMAR 913071159 Ref. 19181

MAJADAHONDA precioso dúplex, 165 metros, impecable, excelente urbanización, garaje. 630.000 €. GILMAR. 916392025. Ref. 9925

MAJADAHONDA. Dúplex céntrico, 165 metros, preciosa reforma, piscina, garaje. 650.000 €. GILMAR. 916392025. Ref. 13273

MAJADAHONDA, Duplex, 163 metros, 45 terraza, 2 garajes, 650.000 € GILMAR 916392025 Ref. 19948

BOADILLA Viñas viejas. Ático-dúplex de 192 metros, 3 dormitorios, 2 baños, 2 plazas de garaje, trastero. Calidades y diseño. Piscina, gimnasio con sauna. 652.674 €. 916339944. REF- 16589

MAJADAHONDA. Montepilar, lujo, piso llave en mano de 3 dormitorios, 2 garajes, urbanización espectacular. 654.000 €. GILMAR. 916392025.

VALDEMARÍN. Bajo con jardín 120 construidos, 208 jardín, piscina, trastero, garaje, impecable. 660.000 €. GILMAR 911310800. Ref. 18671

PLANTÍO. Piso estrenar, 176 metros, 4 dormitorios, piscina, 3 garajes, calidades. 690.000 €. GILMAR 911310800. Ref. 15502

HIPERCOR. Excelente ático, entrar, urbanización cerrada, vigilancia 24 horas, buenísima comunicación. 690.000 €. GILMAR 913071159. Ref. 14049

POZUELO- Hipercor. Ático dúplex, 2 terrazas, 170 construidos, trastero, garaje, 4 dormitorios, 3 baños, vigilancia. 690.000 €. GILMAR 913071159. Ref. 20161

MAJADAHONDA. 188 metros, 50 terraza, 4 dormitorios, 2 baños, situadísimo. 712.000 €. GILMAR. 916392025. Ref. 9343.

PRADO SOMOSAGUAS. Piso 206 metros construidos, perfecto estado, garaje, tenis, piscina. 720.000 €. GILMAR 911310800. Ref. 19298

MAJADAHONDA. 170 metros, 3 dormitorios, 3 baños, estar, 49 metros terraza, urbanización, garaje, precioso. 721.000 €. GILMAR. 916392025. Ref. 13209

MAJADAHONDA 157 metros, 33 metros de terraza, excelentes vistas, urbanización. 745.000 €. GILMAR 916392025. Ref. 7860.

VALDEMARÍN. 105 metros, lujo, estrenar, dos dormitorios, dos baños, terraza 116 metros, garaje, piscina, aire acondicionado. 750.000 €. GILMAR. 911310800. Ref. 15801

VILLALBA, Colonia Avenida, 350 construidos, cuatro dormitorios, dos plantas, 1700 parcela ajardinada, piscina, cenador, 770.000 € GILMAR 918500000 REF-1191

MAJADAHONDA, Monte Pilar, 181 metros, fabulosa urbanización, 775.000 € GILMAR 916392025 REF-21841.

BOADILLA. Viñas viejas. Pareado 270 metros, jardín 100 metros, vistas, garaje, urbanización cerrada, piscina. Estrenar. 789.500 €. 916339944. REF-19906

BOADILLA. Pareado estrenar 270 metros, 80 jardín, 4 dormitorios, garaje, zonas comunes. 789.500 €. REF-19270

ARAVACA. Pareado, 338 construidos, piscina, 2 garajes, excelente zona. 790.000 €. GILMAR 913071159. Ref. 18327

ARAVACA urbanización, 140 metros + terraza 15 metros, garaje, piscina, trastero, jardín, nuevo. 790.000 €. 914461111. www.aginsur.es

ARAVACA. Urbanización nueva, 140 metros + terraza 15 metros, garaje, piscina, trastero, 790.000 €. 914461111. www.aginsur.es

MAJADAHONDA. Dúplex 268 metros, 4 dormitorios, 2 garajes, urbanización, impecable. 798.000 €. GILMAR 916392025. Ref. 12703

PRADO SOMOSAGUAS. Fantástico piso 3 dormitorios, urbanización cerrada, amplias zonas verdes, garaje, trastero, piscina, pádel 2 garajes, vigilancia 24 horas. 799.000 €. GILMAR. 911310800. Ref. 18762

GILMAR -Pozuelo. Precioso ático dúplex, nuevo, 250 construidos, piscina, 2 plazas garaje, terraza 26 metros, vistas. 800.000 €. GILMAR. 913071159. Ref. 13491

TORRELODONES, pueblo, mejor zona, 330 metros construidos, dos salones, amplia buhardilla, 830 parcela 840.000 € GILMAR 918500000 REF-0600

SOMOSAGUAS. Ático- dúplex, impecable, urbanización, 170 metros, cuatro dormitorios, tres baños, garaje dos coches, piscina, padel. 845.000 €. GILMAR. 913071159. Ref. 16400

POZUELO, Bajo espectacular gran jardín, amplísimos dormitorios, seguridad 24 horas piscina, padel 2 garajes, trastero, 850.000 € GILMAR 913071159

POZUELO. Bajo espectacular gran jardín, amplísimos dormitorios, seguridad 24 horas, piscina, padel, 2 garajes, trastero 850.000 €. GILMAR 913071159. Ref. 21731

MAJADAHONDA duplex 263 metros, reformado, excelente urbanización. 870.000 € GILMAR 916392025 Ref- 16919

MAJADAHONDA Dúplex 250 metros, 6 dormitorios, 4 baños, excelente urbanización. 873.000 €. GILMAR. 916392025.

PRADO DE SOMOSAGUAS. 4 habitaciones, 3 baños, 2 plazas garaje, piscina, pádel, tenis. 880.000 €. GILMAR. 911310800. Ref. 15232

ARAVACA. Rinconada, 190 metros, reformar, tres dormitorios, mejores zonas comunes, piscinas, tenis, fútbol, baloncesto, balonmano, patinaje, dos garajes. 890.000 €. GILMAR. 913071159. Ref. 17228

MAJADAHONDA Piso 5 dormitorios, 3 baños, 2 garajes, Monte Pilar, 895.000 € GILMAR 916392025 Ref-16574

MAJADAHONDA. Vaguada Arcipesres, 255 metros, 71 terraza ático, 5 dormitorios, 4 baños, urbanización, garaje, trastero. 900.000 €. GILMAR. 916392025. Ref. 11614

VALDEMARÍN. Ático dúplex 180 metros, tres dormitorios, piscina, dos garajes, pádel. Urbanización, magníficas vistas al Pardo. 950.000 €. GILMAR 911310800. Ref. 16053

MAJADAHONDA. 195 metros, una planta, urbanización lujo. 950.000 €. GILMAR. 916392025. Ref. 12705.

MAJADAHONDA. 213 metros, vistas fabulosas, 2 garajes. 965.000 €. GILMAR 916392025. Ref. 20010

MAJADAHONDA, 220 metros, una planta, Monte Pilar 980.000 €. GILMAR 916392025. Ref. 21286

ARAVACA VALDEMARÍN. bajo 164 metros, jardín 200 metros. 4 dormitorios, 3 baños, 1 aseo, trastero, 3 plazas de garaje, padel, piscina comunes. 985.000 €. 608564343.

MAJADAHONDA, 211 metros ático una planta, Monte Pilar 990.000 €. GILMAR 916392025. REF-19854

PRADO SOMOSAGUAS Mejor urbanizacion, piso 4 dormitorios, terraza 50 metros, piscina, paddel, 2 plazas garaje y muy amplio. 1.000.000 €. GILMAR 911310800. Ref. 15346

VALDEMARÍN, precioso piso, 2 garajes, salón 50 metros, 4 dormitorios + servicio, urbanización privada con pádel, tenis y piscina 1.170.000 €. GILMAR 911310800. REF-20445

PRADO SOMOSAGUAS. Dúplex, terraza 150 metros, garaje, piscina, trastero. 1.180.000 €. 914461111. www.aginsur.es

PLANTÍO. Bajo con jardín, estrenar 184 m, 225 parcela, 3 dormitorios, 2 baños, 1 aseo. 1.200.000 €. GILMAR. 911310800. Ref. 13777

TORRELODONES, La Berzosilla, 450 construidos más casa de invitados, dos plantas, impecable, 2400 magnífica parcela 1.200.000 € GILMAR REF-1189

VALDEMARÍN. Ático dúplex, 220 metros, 70 terraza, cinco dormitorios, 2 garajes, piscina, pádel, vistas, impecable. 1.250.000 €. GILMAR. 911310800. Ref. 16155

VALDEMARÍN. Ático dúplex, mejor urbanización, 210 metros, piscina, pádel, garaje, vigilancia 24 horas. 1.300.000 €. GILMAR 911310800. Ref. 16270

VALDEMARÍN. Ático- dúplex, precioso 220 construidos, 80 terraza, vistas al Pardo, garaje 2 plazas, piscina, zona infantil, trastero. 1.320.000 €. GILMAR. 911310800. Ref. 17543

MONTECLARO. Independiente 400 metros, 1.900 parcela, 6 dormitorios, piscina. Modelo encinar. 1.400.000 €. 916339944. REF- 15888

● A-6
MAJADAHONDA. URGE VENTA, CHALET INDEPENDIENTE, ESTRENAR, MAXIMAS CALIDADES. 500 METROS PARCELA, 400 CONSTRUIDOS, 5 DORMITORIOS, AMPLIAS ESTANCIAS, SALÓN 45 METROS, PISCINA, MUY LUMINOSO. NO AGENCIAS. 1.507.000 € 250.743.702 PTS. 691807690

MAJADAHONDA Monte Pilar 360 metros, una planta, 80 metros, salón nuevo, 1.600.000 € GILMAR 916392025 Ref- 18678

BOADILLA. Valdecabañas. Individual 630 metros, 2.250 parcela, piscina. Magníficas vistas. Estrenar. 1.837.000 €. 916339944. REF- 18000

LA FINCA- Somosaguas fantástico independiente entrar, calidades, máxima seguridad 3.900.000 €. GILMAR 911310800. Ref. 21120

Sin definir precio

TORRELODONES. Pueblo, dúplex lujo, estrenar, 3, 4 dormitorios, urbanización privada, piscina, garaje y trastero. GILMAR. 916392025.

16
N-I Ctra. de Burgos
La Moraleja / Alcobendas
S. S. de los Reyes / Ctra. Colmenar (Tres Cantos)

150.000/240.000 €

GILMAR. Alcobendas, estudios y pisos de 1 y 2 dormitorios, buenas calidades, desde 180.000 €. 912093280.

240.000/360.000 €

SAN SEBASTIÁN REYES. Loft, 65 metros, llave en mano, junto a antena tres, frente metro norte. 243.500 €. GILMAR 916503011. Ref. 12326

SAN SEBASTIÁN REYES. Loft, junto Antena, 3 cocina instalada, aire acondicionado, impecable, terraza, garaje. 270.000 €. GILMAR 916503011. Ref. 16992

SAN SEBASTIÁN REYES, loft, junto antena 3, 78 construídos, terraza, garaje, spa, metro cerca. Estrenar 288.000 €. GILMAR 916503011. Ref. 15856

GERCO. San Sebastian de los Reyes, 92 metros, 3 dormitorios, garaje. 315.531 €. (52.499.941.- Ptas) 915751570.

GERCO. Las Tablas, 82 metros, 2 dormitorios, 2 baños, trastero, amplia plaza garaje, urbanización con vigilancia 24 horas, jardín, piscina, parque infantil. 349.000 €. (58.068.714.- Ptas) 915756355.

GERCO. Nacional I- Sanchinarro, apartamento 66 metros, 1 dormitorio, lujo, trastero, garaje, piscina climatizada, termas y sauna, seguridad, circuito cerrado de televisión. 349.000 €. (58.068.714.- Ptas) 915751570.

VEGA MORALEJA, fantástico, dos dormitorios, dos baños, garaje, impecable, piscina, pádel, vigilancia. 360.000 €. GILMAR 916503011. Ref. 20898

Más de 360.000 €

LAS TABLAS, 100 construidos, 2 dormitorios, amplio salón, garaje, trastero, seguridad. 384.000 €. GILMAR 916503011. Ref. 20660

SOTO MORALEJA. Piso 67 construidos, 2 dormitorios, 1 baño, zonas comunes, reformado, excelente. 411.300 €. GILMAR 916503011. Ref. 12637

VEGA MORALEJA. Piso, 94 construidos, 2 dormitorios, 2 baños, garaje, trastero, muy luminoso, oportunidad. 418.000 €. GILMAR 916503011. Ref. 15831

VEGA MORALEJA. Ático, dos dormitorios, dos baños, garaje, trastero, fantástica terraza, piscina, paddel, vigilancia, estrenar. 420.000 €. GILMAR. 916503011. Ref. 20346

VEGA MORALEJA, ático, 2 dormitorios, dos baño, garaje, trastero, fantástica terraza, piscina, paddel, vigilancia, a estrenar, 420.000 €. GILMAR 916503011. Ref. 20346

GERCO. Nacional I- Las Tablas, 86 metros, 2 dormitorios, 2 baños, precioso, garaje, trastero, piscina, pádel, entrega en octubre. 430.500 €. (71.629.173.- Ptas) 915751570.

VEGA MORALEJA. Bajo jardín, 90 construidos, 2 dormitorios, 2 baños, garaje, piscina, pádel, estrenar, vigilancia 24 horas. 440.000 €. GILMAR 916503011. Ref. 12250

GERCO. Montecarmelo, nueva construcción, 110 metros, 2 dormitorios, 2 baños, terrazas, doble plaza garaje, piscina climatizada, gimnasio, trastero, muy luminoso. 452.000 €. (75.206.472.- Ptas) 915751570.

DEHESA VIEJA. Junto A3, piso 2 dormitorios, dos baños, domótica, estrenar. Fantásticas vistas. 460.000 €. GILMAR 916503011. Ref. 15229

LAS TABLAS. Dos dormitorios, dos baños, a/a, garaje, trastero, impecable, magníficas zonas, comunes, seguridad 24h. 474.000 €. GILMAR 916503011. Ref. 16326

VEGA MORALEJA. Estrenar, bajo jardín, 102 construidos, 2 dormitorios, 2 baños, garaje, 52 de jardín más zonas comunes. 484.500 €. GILMAR 916503011. Ref. 7787

LAS TABLAS. Inversionistas, piso 130 metros, 3 dormitorios, garaje, trastero. Alquilado magnífica rentabilidad. 500.000 €. GILMAR 916503011. Ref. 13247

VEGA MORALEJA, Oportunidad, bajo con jardín, tres dormitorios, dos baños, jardín 118 metros, estrenar, magníficas instalaciones comunes, seguridad 24 horas 517.000 €. GILMAR 916503011. Ref. 14305

ARROYO VEGA. Bajo jardín, 120 construidos, 2 dormitorios, 2 baños, jardín 30 metros, 2 garajes, piscina, pádel. 568.000 €. GILMAR 916503011. Ref. 3131

ARROYO VEGA piso 3ª planta, 126 construidos, 2 dormitorios, 2 baños, 2 garajes, seguridad. 589.000 €. GILMAR 916503011. Ref- 22415

SEBASTIÁN REYES. Dehesa Vieja, impecable, 165 construidos, cuatro dormitorios, terraza, magníficas zonas comunes, piscina, paddel, seguridad 24 horas. 590.000 €. GILMAR. 916503011. Ref. 21098

VEGA MORALEJA, ático duplex, dos dormitorios, dos baños, 120 terraza, garaje, trastero, impecable, 600.000 € GILMAR 916503011 REF-21168.

ARROYO VEGA. Ático, dos dormitorios, dos baños, garaje, trastero, 120 terraza, luminoso, impecable, metro cerca. 600.000 €. GILMAR. 916503011. Ref. 21168

ALCOBENDAS. Zona nueva, bajo jardín, 140 construidos, 2 garajes, trastero, 3 dormitorios, impecable. 612.000 €. GILMAR 916503011. Ref. 10767

VEGA MORALEJA. Bajo con jardín, 4 dormitorios, 3 baños, 112 jardín, garaje, trastero, impecable, vigilancia, piscina, pádel. 720.000 €. GILMAR 916503011. Ref. 13976

SOTO MORALEJA dos dormitorios más servicio, impecable, mediodía, vistas, garaje y trastero, fantásticas zonas comunes, piscina, tenis. 750.000 €. GILMAR 916503011. Ref- 22423

ENCINAR REYES. Dos dormitorios, dos baños, estupendo salón, terraza amplia, garaje y trastero, urbanización privada, con magníficas zonas comunes, seguridad 24 h. 790.000 €. GILMAR 916503011. Ref. 16280

ARROYO VEGA. Dúplex, 250 construidos, 3 dormitorios más 1 de servicio, 2 baños más servicio, amplio salón, cocina con office, 2 plazas garaje, zonas comunes. 850.000 €. GILMAR 916503011. Ref. 15324

ENCINAR REYES, bajo 140 construidos, 3 dormitorios, 2 garajes, 70 jardín, zonas comunes, seguridad, 900.000 €. GILMAR 916503011. Ref. 20268

SOTO MORALEJA. Piso impecable, 149 construidos, 3 dormitorios, 2 baños, terraza, garaje y trastero luminoso, zonas comunes piscina, urbanización cerrada. 904.000 €. GILMAR 916503011. Ref. 15176

SOTO MORALEJA. Bajo jardín, 3 dormitorios, gran salón, jardín 67 metros, luminoso, vigilancia, impecable. 957.000 €. GILMAR 916503011. Ref. 12989

ENCINAR REYES. Bajo 120 construidos, 2 dormitorios, 3 baños, 115 jardín, zonas comunes, seguridad. 970.000 €. GILMAR 916503011. Ref. 18137

ENCINAR REYES, 200 construidos, 3 dormitorios, 2 baños, amplio salón, garaje, zonas comunes, luminoso. 980.000 €. GILMAR 916503011. Ref. 20644

SOTO MORALEJA. Piso 180 construidos, tres dormitorios más servicio, dos garajes, dos trasteros, fantásticas zonas comunes, luminoso, gran salón, impecable. 1.000.000 €. GILMAR. 916503011. Ref. 16702

ENCINAR REYES. Bajo con jardín, 146 construidos, 3 dormitorios más 2 de servicio, 3 baños más el de servicio, 140m jardín, luminoso, zonas comunes, seguridad 24h. 1.050.000 €. GILMAR 916503011. Ref. 15323

SOTO MORALEJA, Ático, 250 construídos, 4 dormitorios más 1 servicio, 2 garajes, trastero, vistas. 1.050.000 €. GILMAR 916503011. Ref. 21441

ENCINAR REYES. Ático dúplex, 4 dormitorios, amplias terrazas, 2 garajes, impecable. 1.090.000 €. GILMAR 916503011. Ref. 14966

SOTO MORALEJA, adosado, 3 dormitorios más servicios, fantástico salón, impecable, 1.100.000 €. GILMAR 916503011.Ref.

ENCINAR REYES. Piso 173 construidos, 4 dormitorios, 2 baños, 2 garajes, muy luminoso, amplias zonas comunes, vigilancia 24h. 1.158.000 €. GILMAR 916503011. Ref. 16105

ARROYO VEGA. Dúplex, 250 construidos, 4 dormitorios más servicio, impecable, luminoso, 2 garajes y 2 trasteros. 1.158.000 €. GILMAR. 916503011. Ref. 21748

ARROYO VEGA, 250 construidos, 4 dormitorios más servicio, luminoso, impecable, comedor, independiente, dos garajes, dos trasteros, 1.158.000 € GILMAR 916503011 REF- 21748.

ENCINAR REYES. Bajo jardín, tres dormitorios, dos garajes, trastero, luminoso, estrenar, posibilidad dormitorio servicio, vigilancia. 1.160.000 €. GILMAR. 916503011. Ref. 19268

ENCINAR REYES. Dúplex jardín, 3-4 dormitorios, 2 garajes, precioso jardín, impecable. 1.200.000 €. GILMAR 916503011. Ref. 15737

ENCINAR REYES. Ático 190 construidos, 5 dormitorios, luminosidad, vistas, ,grandes zonas comunes, seguridad 24 horas. 1.200.000 €. GILMAR 916503011. Ref. 20014

ENCINAR REYES, bajo jardín, 4 dormitorios más servicio, tres baños, aseo, dos garajes, 214 metros jardín, impecable 1.264.000 €. GILMAR 916503011. Ref. 21435

ENCINAR REYES. Piso 3 dormitorios más servicio, 2 garajes, trastero, grandísima terraza, vigilancia, impecable, luminoso. 1.300.000 €. GILMAR 916503011. Ref. 13417

ENCINAR REYES. Piso, 3 dormitorios más servicio, gran terraza, luminoso, magníficas zonas comunes, vigilancia, 2 garajes, trastero, vistas, impecable. 1.300.000 €. GILMAR 916503011. Ref. 19665

SOTO MORALEJA. Ático dúplex, 230 construidos, 4 dormitorios, 3 baños más aseo, estupendo salón, estar, dos terrazas, 20 y setenta metros, vistas. 1.500.000 €. GILMAR. 916503011. Ref. 17757

SOTO MORALEJA. Bajo jardín, 320 construidos, 310 jardín, 5 dormitorios, 4 baños, 2 garajes, trastero, zonas comunes. 1.579.000 €. GILMAR 916503011. Ref. 9232

SOTO MORALEJA. Ático dúplex, dos salones, dos terrazas, dos garajes, fantásticas zonas comunes,impecable, vigilancia, mejor urbanización. 1.690.000 €. GILMAR 916503011. Ref. 17772

SOTO MORALEJA. Piso 270 construidos, 4 dormitorios más 1 servicio, 4 baños, 2 garajes, amplias zonas comunes, seguridad, excelente. 1.895.000 €. GILMAR 916503011. Ref. 17651

SOTO MORALEJA. Átido dúplex, 450 construidos, 4 dormitorios más servicio, piscina privada, 2 garajes, impecable. 2.500.000 €. GILMAR 916503011. Ref. 8887

17
N-II Ctra. de Barcelona
Coslada / Torrejón
Alcalá de Henares

150.000/240.000 €

GERCO. Sigüenza, 106 metros, 4 dormitorios, 4 dormitorios, salón, mucha luz, abuhardillado, buena zona, 162.273 €. (27.000.000.- Ptas) 915751570.

Más de 360.000 €

● GARENA
SEMINUEVO, 115 M2, 3 DORMITORIOS, 2 BAÑOS, GARAJE Y TRASTERO, EMPOTRADOS, AIRE ACONDICIONADO, IMPECABLE, SITUACIÓN EXCEPCIONAL. 390.000 €. 918029822. 918029823.

18
N-III Ctra. de Valencia
Sta. Eugenia / Rivas Vaciamadrid
Arganda

240.000/360.000 €

GERCO. Santa Eugenia, exterior, 3 dormitorios, 2 baños, cocina equipada, armarios empotrados, bien comunicado. 300.300 €. (49.965.716.- Ptas) 915751570.

GERCO. Santa Eugenia, urbanización privada, seminuevo, 106 metros, 3 dormitorios, 2 baños, todo independiente. 358.000 €. (59.566.188.- Ptas) 915751570.

SE ALQUILA APARTAMENTO EN PLENO CENTRO DE SAN LORENZO DE EL ESCORIAL

AMUEBLADO, EQUIPADO, TRASTERO, SALÓN-COCINA, BAÑO, DORMITORIO. 35 M². 625€ COMUNIDAD INCLUIDA

TLF.: 687 95 86 77/ 636 98 61 92

COMPRAMOS SUELO PARA VPO

Sociedad Promotora Constructora compra **solares urbanizados** para edificar promociones de entre **40 y 60 viviendas protegidas plurifamiliares** en municipios de más de 20.000 habitantes de:

Madrid, Castilla y León, Castilla la Mancha y Andalucía.

VALORABLE PERMUTAS Y/O SOCIEDADES CONJUNTAS

679 536 288

Disponible a partir de las 8:30

Albasanz 75

OFICINAS INSTALADAS

720 y 1.462 m²

VENTA O ALQUILER 91 448 85 25

ENCUENTRE AQUI SU VIVIENDA

EL MUNDO

900 878 050

ALQUILO VIVIENDAS

Situadas junto al metro

TETUÁN

1 y 2 dorm. 2 baños.

Piso a estrenar de 53 y 78 m2

2 dorm 950 €/mes

1 dorm 750 €/mes

913 759 657 - 618 383 675

VENDO SOLAR

5.373,83 m² edificables sobre rasante, uso industrial y terciario

ZONA AEROPUERTO BARAJAS

¡OCASIÓN!

91 729 94 43

(La Propiedad)

ANUNCIOS EN EL MUNDO QUE VENDEN DE VERDAD

NuevaVía COMUNICACION INTEGRAL

91 517 61 28

Fax. 91 517 24 33

Paseo de Yeserías, 15-1º. Madrid 28005

ANUNCIOS BREVES

19 N-IV Ctra. de Andalucía Pinto / Valdemoro

240.000/360.000 €

PARQUE DEL MANZANARES. 90 metros, exterior, garaje, trastero, piscina, vigilancia. 287.000 €. GILMAR. 913643800. Ref. 14440

20 N-V Ctra. de Extremadura Alcorcón / Móstoles Ctra. de Toledo / Leganés / Getafe Parla / Fuenlabrada

240.000/360.000 €

SEVILLA LA NUEVA, dúplex 3 dormitorios, 2 baños, terraza 11 metros, garaje, trastero, urbanización cerrada, piscina. Entrar. 299.000 €. 916339944. REF- 21656

21 Sin zona definida

240.000/360.000 €

ARROYOMOLINOS. Ático 2 dormitorios, 2 baños, terraza, impecable, excelentes zonas comunes. Vistas inmejorables. 295.000 €. 916339944. REF- 17519

MANUEL BECERRA, muy buenas posibilidades reforma, iimagnífico precio!! 80 metros aproximados. 312.000 €.915903380

Más de 360.000 €

GERCO. Francos Rodríguez, ático, 82 metros más 30 terraza, 3 dormitorios, calefacción central, portero, físico, garaje alquiler. 429.122 €. (71.399.893.- Ptas) 915751570.

PARQUE O'DONNELL, Juan Esplandiu, 179 metros, 5 dormitorios, garaje, reformar, zona residencial, vistas, exterior. 700.000 €. GILMAR 914230050. REF- 19988

VILLALAR, particular, 121 metros, 3 dormitorios, 2 baños, reformado, estrenar, 775.000 €. 913122572.

RETIRO 350 metros, exterior, frente al parque, impecable, finca señorial, gran portal, gran recibo, calidades. 3.200.000 €. GILMAR 914230050. Ref. 17269

102 CHALETS

1 Arturo Soria Hortaleza

Hasta 150.000 €

● **ANUNCIOS EN ESTA SECCIÓN. "DEBOD". 915423392 .**

Más de 360.000 €

CANILLAS. Chalé individual de 2 plantas, 96 metros aproximados, 2 dormitorios, baño y gran patio- jardín. 386.000 €. 915359697.

ARTURO SORIA. Adosado, 100 construidos, 2 dormitorios, 1 baño, jardín 12 metros. 450.000 €. GILMAR 916503011. Ref. 10463

ZONA Arturo Soria, pareado, cerca centro comercial, 3 + 1 dormitorios, 2 baños, dos aseos, cerca metro. 720.000 €. LOOK&FIND 914136572.

ARTURO SORIA. Zona Liceo, adosado, 300 construidos, 5 dormitorios, a reformar. 820.000 €. GILMAR 916503011. Ref. 19864

LAS CARCAVAS, pareado seminuevo, 300 metros construídos, 100 metros jardín, 3 dormitorios, 3 baños 930.000 €. GILMAR 916503011. Ref. 11134

VALDEBEBAS. Pareado, 300 construidos, 100 jardín, 4 dormitorios, amplio, vistas parque Valdebebas. 950.000 €. GILMAR 916503011. Ref. 12706

CÁRCAVAS. Pareado, 425 construidos, 5 dormitorios, 4 baños, garaje para 5 coches, vistas, magnífico. 1.058.000 €. GILMAR 916503011. Ref.7727

ARTURO SORIA. Quinta Molinos, pareado, 300 construidos, 3 dormitorios, piscina, impecable. 1.150.000 €. GILMAR 916503011. Ref. 10154

ARTURO SORIA. Pareado estrenar, 360 construidos, 4 dormitorios, 3 baños, 4 garajes, piscina, máximas calidades. 1.175.000 €. GILMAR 916503011. Ref. 6291

ARTURO SORIA, 360 construidos, 4 dormitorios, 4 baños, ascensor, amplísimos salones, dormitorio principal con vestidor, baño y chimenea. 1.250.000 €. GILMAR 916503011. Ref. 20777

HORTALEZA. Unifamiliar, impecable zona Liceo Francés, 261 metros construidos, 169,47 metros parcela. 1.250.000 €. LOOK&FIND 917219496.

ARTURO SORIA, adosado, 335 construidos, 4 dormitorios, 4 baños, comedor, 3 garajes, luminoso, piscina, amplísimo. 1.263.000 €. GILMAR 916503011. Ref. 17503

ARTURO SORIA, pareado, 250 construídos, dos amplios salones, tres dormitorios, garaje, piscina, impecable. 1.294.000 €. GILMAR 916503011. Ref. 15027

ARTURO SORIA, independiente 300 construídos, 400 parcela, 6 dormitorios, jardín, cerca metro, posibilidades. 1.450.000 €. GILMAR 916503011. Ref. 18085

ARTURO SORIA. Adosado, dos alturas, 270 construidos, 5 dormitorios, 2 garajes, piscina climatizada. 1.610.000 €. GILMAR 916503011. Ref. 11749

ARTURO SORIA, pareado impecable, cuatro dormitorios más servicio, ático diáfano, amplios salones, ascensor, jardín. 1.800.000 €. GILMAR 916503011. Ref. 16956

GERCO, Campo de las Naciones, chalet pareado, lujo, 400 metros, 6 dormitorios, 5 baños, aparcamiento para 5 coches, piscina particular. 1.850.000 €. (307.814.100 ptas). 915751570.

CONDE ORGAZ. Impecable adosado 350 metros útiles, 215 metros parcela, jardín 115 metros, piscina comunitaria, pádel, muy luminoso. 1.880.000 €. LOOK&FIND 917219496.

ARTURO SORIA, pareado, 465 construidos, 4 dormitorios más servicio, dormitorio principal con despacho, biblioteca y vestidor, piscina, junto liceo Francés. 1.900.000 €. GILMAR 916503011. Ref. 20923

CONDE ORGAZ. Pareado 450 construidos, 4 dormitorios más servicio, magnífico salón, piscina, impecable. 1.950.000 €. GILMAR 916503011. Ref. 12860

ARTURO SORIA, pareado, 390 construídos, 4 dormitorios más servicio, piscina privada, amplio salón, ascensor, solarium ático, vistas, impecable 1.950.000 €. GILMAR 916503011. Ref. 19801

CONDE ORGAZ. Adosado, 425 construidos, 7 dormitorios más servicio, piscina, 150 jardín. 1.993.000 €. GILMAR 916503011. Ref. 6478

CONDE ORGAZ. Adosado, 350 construidos, 300 jardín, 5 dormitorios más servicio, 5 baños más servicio, magnífico salón de 65 metros, excelente ubicación. 2.050.000 €. GILMAR 916503011. Ref. 14492

CONDE ORGAZ, independiente, 420 construídos, 4 dormitorios más servicio, dos salones, piscina, impecable. 2.050.000 €. GILMAR 916503011. Ref. 17393

CONDE ORGAZ. Pareado, 450 construidos, 5 dormitorios, 300 jardín, impecable, bien comunicado. 2.100.000 €. GILMAR 916503011. Ref. 10794

CONDE ORGAZ, independiente, 500 construídos, 1200 parcela, magnífico salón. Piscina, barbacoa. 2.500.000 €. GILMAR 916503011. Ref. 15172

CONDE ORGAZ. Pareado, 550 construidos, 5 dormitorios más servicio, magníficos salones, jardín, cenador piscina, gimnasio, sauna, impecable. 2.950.000 €. GILMAR 916503011. Ref. 15276

ARTURO SORIA. Independiente, 560 construidos, 5 dormitorios más servicio, calidades lujo, ascensor, aspiración centralizada, piscina, dormitorios tipo suite. Impecable. 3.150.000 €. GILMAR 916503011. Ref. 15657

CONDE ORGAZ. Independiente, diseño, piscina, ascensor, 4 dormitorios suitte, 2 dormitorios servicio. 3.500.000 €. GILMAR 916503011. Ref. 11642

CONDE ORGAZ, independiente, 650 construídos, estupenda distribución, 1450 parcela, arbolada, piscina, magnífica zona, vistas 3.574.000 €. GILMAR 916503011. Ref. 18436

CONDE ORGAZ. Pareado, 620 construidos, 700 parcela, 5 dormitorios más servicio, salón 125 metros piscina, ascensor, garaje 4 coches, espectacular. 3.750.000 €. GILMAR 916503011. Ref. 20192

CONDE ORGAZ, 600 construidos, 1550 parcela, 6 dormitoros más servicio. amplios salones, piscina, mejor zona, 3.800.000 € GILMAR 916503011 REF- 21715.

ARTURO SORIA. Independiente, 780 construidos, 300 jardín, 6 dormitorios más servicio, ascensor, impecable, mejores calidades. 3.950.000 €. GILMAR 916503011. Ref. 10215

CONDE ORGAZ. Independiente, 750 construidos, 1700 parcela, vistas pozo. 4.200.000 €. GILMAR 916503011. Ref. 13006

CONDE ORGAZ, exclusivo chalet, estado impecable, 1200 construídos, todo un lujo de detalles, perfecta distribución, garaje seis coches, 1.750 parcela, mejor zona, muy tranquila 6.000.000 €. GILMAR 916503011. Ref. 18863

CONDE ORGAZ. Independiente a reformar, 1000 construidos, 2.324 parcela, magnífica situación, señorial, posibilidad de segrar. 6.300.000 €. GILMAR 916503011. Ref. 14318

2 Chamartín Prosperidad

Más de 360.000 €

ALFONSO XIII, 170 construídos, 3 dormitorios, magnífico salón. 950.000 €. GILMAR 916503011. Ref. 19337

PASEO HABANA. Adosado, 4 dormitorios, tres baños, salón, cocina americana, jardín, fantástica ubicación, impecable. 1.050.000 €. GILMAR. 916503011. Ref. 21200

ALFONSO XIII. Pareado 270 construidos, 5 dormitorios, 205 parcela, piscina, reformar, oportunidad. 1.392.000 €. GILMAR 916503011. Ref. 17555

PÍO XII. Pareado 184 construidos, 3 dormitorios más 1 servicio, totalmente reformado, luminoso, 1.450.000 €. GILMAR. 916503011. Ref. 21031

PIO XII, pareado 184 construidos, 3 dormitorios más 1 servicio, totalmente reformado, luminoso.. 1.450.000 €. GILMAR 916503011. Ref. 21031

ALFONSO XIII, 200 construídos, 3 dormitorios más servicio, domótica, aire acondicionado, aspiración centralizada, calidades, piscina, estrenar. 1.550.000 €. GILMAR 916503011. Ref. 21579

ALFONSO XIII. Pareado, 235 construidos, 5 dormitorios, 4 baños, 165 jardín, piscina, garaje, magnífica situación. 1.581.000 €. GILMAR 916503011. Ref. 14113

VISO, 240 construídos, 4 dormitorios, 50 jardín, impecable, posibilidad dos garajes. 2.050.000 €. GILMAR 916503011. Ref. 20350

ALFONSO XIII. Junto a, chalé independiente, parcela de esquina, 4 plantas, 445 metros aproximados, muchísimas posibilidades, buenas comunicaciones. 2.380.000 €. 913533697.

ALFONSO XIII. Independiente, señorial, 430 construidos, 350 parcela, 5 dormitorios más servicio, 4 baños, zona tranquilísima. 2.450.000 €. GILMAR. 916503011. Ref. 16862

GERCO Pío XII, 2 chalets juntos de 86 metros cada uno, parcela 143 metros, 3.620.202 € (602.350930.- ptas) 915751570

PÍO XII. Independiente 695 construidos, 471 parcela, vivienda y despacho profesional, muchas posibilidades, buenas calidades. 3.636.000 €. GILMAR 916503011. Ref. 17251

ALFONSO XIII independiente 600 construidos, 6 dormitorios, urbanización cerrada, piscina, seguridad, excelente. 4.500.000 €. GILMAR 916503011. Ref-22273

3 Salamanca Retiro

Más de 360.000 €

PARQUE FUENTE BERRO, 130 metros, 4 dormitorios, parcela 103 metros, este, 2 plantas, reformar 650.000 €. GILMAR 914230050. Ref. 21408

PARQUE FUENTE BERRO. Chalet pareado, parcela 162 metros, 2 niveles, accesos independientes, reformar. 700.000 €. GILMAR 914230050. Ref. 19254

O'DONNEL FINAL- Zona Residencial, chalet adosado, 130 metros, reformar, 2 plantas, tranquilo, luminoso. 760.000 €. GILMAR 914230050. Ref. 19242

SALAMANCA- Ventas, chalé pareado, 249 metros, 3 niveles, 4 dormitorios, buhardilla. 950.000 €. GILMAR. 914230050. Ref. 17734

RETIRO. Colonia El Retiro, ichalé individual!, 3 plantas, 5 dormitorios, 2 baños, listo para entrar, garaje para 3 coches, gimnasio, bodega. Véalo. 1.242.000 €. 913533697.

RETIRO RESIDENCIAL. Colonia Niño Jesús, chalet independiente, 350 metros, impecable, reformado totalmente, garaje. 1.740.000 €. GILMAR 914230050. Ref. 11314

GERCO Retiro, chalet exclusivo, 4 plantas, 358 metros, 6 baños, video portero, jardin, barbacoa, garaje 2 coches, mejor ver, 2.100.000 € (349.410.600.- pesetas) 915751570

5 Centro Arganzuela

Más de 360.000 €

VIVIENDA Unifamiliar, jardín 90 metros, piscina, único, Delicias, reforma diseño, 2 plantas, terraza, precioso. 899.000 €. GILMAR 913643800. Ref. 18272

6 Orense / Tetuán Bº del Pilar / Fuencarral

Más de 360.000 €

GERCO Peña Grande, chalet a estrenar, calidades de lujo, 150 metros más 50 metros buhardilla, 3 dormitorios, 3 baños, garaje, trastero, 693.000 € (115.305.498.- ptas) 915751570

GERCO Peña Grande- Avenida de la Ilustración, chalet de esquina, 5 dormitorios, 4 bañoos, sauna, jacuzzi, bodega, chimenea, buenas calidades, 950.000 € (158.066.700.-pesetas) 915751570

PUERTA DE HIERRO. ¡Chalé de esquina!, 4 dormitorios, 2 baños, buhardilla, igran parcela perfectamente ajardinada, barbacoa, amplísimo garaje. 1.088.000 €. 913533697.

Sin definir precio

PLAZA DE CASTILLA Chalets adosados de 3 dormitorios, a estrenar, junto a plaza de Castilla. Larcovi. 902101112.

7 Puerta de Hierro Mirasierra

Más de 360.000 €

GERCO Mirasierra- Arroyo del Fresno, chalet adosado, 2 plantas, más buhardilla, 210 metros más jardin, garaje 2 coches, impecable para entrar, bien comunicado, cercano a Metro, 643.690 € (107.101.004.- ptas) 915751570

DEHESA VILLA, magnífico adosado, 4 dormitorios, impecable, garaje, 695.000 € GILMAR 915830327 REF-20144

ARROYOFRESNO. Adosado esquina, muy tranquilo, posibilidad de ampliar, impecable. 750.000 €. GILMAR 915830326. Ref. 8762

SACONIA. Pareado, obra nueva, 4 dormitorios, 40 metros jardín. 763.000 €. GILMAR 915830327. Ref. 19171

MONTECARMELO. Chalets lujo, piscina, últimas unidades. 790.000 €. GILMAR 915830325. Ref. 15362

PEÑAGRANDE. Pareado, 282 metros, obra nueva, 90 metros jardín. 848.000 €. GILMAR 915830321. Ref. 17708

PEÑAGRANDE. Magnífico adosado diseño, zonas comunes, jardín, piscina. 850.000 €. GILMAR. 915830321. Ref. 20909

ARROYOFRESNO. Adosado esquina. Buena situación, 5 dormitorios, 4 baños, 2 salones, garaje, jardín. 858.000 €. Negociables. 636722788.

ARROYOFRESNO. Adosado, 300 metros, 360 parcela, vistas golf, bueno. 950.000 €. GILMAR 915830321. Ref. 4747

PUERTA HIERRO, 312 metros, piscina individual, 309 parcela, 990.000 € GILMAR 915830332 REF- 19815

ARROYOFRESNO, 330 metros, 5 dormitorios, 4 baños, impecable, 990.000 € GILMAR 915830326 REF-20129

PUERTA HIERRO. Excelente independiente, estrenar, piscina, buena parcela. 1.022.000 €. GILMAR 915830332. Ref.16191

PUERTA HIERRO. Golf federación, 345 metros, 250 parcela, estrenar, exclusivo, piscina. 1.025.000 €. GILMAR 915830332.

PUERTA HIERRO. Adosado, 485 metros, zonas comunes, piscina. 1.052.000 €. GILMAR 915830321. Ref. 10501

PUERTA HIERRO, adosado, 308 metros, 5 dormitorios, piscina independiente, 1.200.000 € GILMAR 915830332 REF- 19640

MONTECARMELO. Adosado obra nueva, calidades, 373 metros lujo, piscina. 1.200.935 €. GILMAR 915830325. Ref. 16021

GERCO Puerta de Hierro, precioso chalé de esquina, 371 metros, parcela 281 metros, salón 45 metros con chimenea, garaje doble, apartamento en bajo cubierta, para entrar, preciosas vistas, magnífica situación. 1.260.000 €. 915751570.

PUERTA HIERRO. Estrenar, 6 dormitorios, lujo, 3 plantas, ascensor, garaje. 1.325.000 €. GILMAR 915830332. Ref. 14019

PUERTA HIERRO. Fantástico independiente, diseño, posible oficina, ascensor, estrenar. 1.325.000 €. GILMAR 915830332. Ref. 15319

MIRASIERRA. Adosado lujo, 450 metros, 400 parcela, zonas comunes. 1.350.000 €. GILMAR 915830326. Ref.14027

MIRASIERRA. 490 metros, parcela 250, lujo, impecable, 6 dormitorios. 1.365.000 €. GILMAR 915830326. Ref.10460

MIRASIERRA. Magnífico chalet en parcela de 860 metros. 1.490.000 €. GILMAR 915830326. Ref. 19281

PUERTA HIERRO. Muy bueno, 540 metros, 750 parcela, piscina. 1.578.000 €. GILMAR 915830332. Ref.1503

GERCO Puerta de Hierro, chalet 518 metros, 370 parcela, 3 plantas, 2 viviendas independientes de 174 metros cada una, 7 dormitorios, 2 de ellos tipo suite, 4 baños, 2 salones de 50 y 60 metros, 2 cocinas, marmol, puertas y armarios de roble, planta baja 170 metros, almacen, garaje 8 coches, 1.870.000 € 915751570

FUENTE LA RREYNA, Tres chalets pareados, estrenar, 360 construidos, 500 parcela, piscina privada, 4 dormitorios, 3 baños, aseo, ascensor. 1.899.000 €. GILMAR 916503011. REF-14703

MIRASIERRA, chalet individual 394 metros, parcela 1.000 metros 1.900.000 €. GILMAR 915830326. Ref. 19064

GERCO Puerta de Hierro, chalé de esquina, 4 plantas, 300 metros construidos más buhardilla, magníficas zonas comunes, piscina, tenis. 2.130.000 €. 354.402.180 ptas. 915751570.

MIRASIERRA Espectacular independiente, 1150 parcela esquina, casa de invitados. 2.785.000 €. GILMAR 915830326. Ref. 7069

MIRASIERRA, 700 metros, independiente, magníficas calidades, diseño, vistas, 2.990.000 € GILMAR 915830326 REF-20374

MIRASIERRA. Independiente, excelentes calidades, impecable, vigilancia 24 horas, exclusivo. 3.100.000 €. GILMAR 915830326. Ref. 15203

MIRASIERRA. Independiente, 700 metros, lujo, piscina, obra nueva. 3.900.000 €. GILMAR 915830326. Ref. 15793

MIRASIERRA. Independiente, lujo, exclusivo, 1100 metros, 950 parcela. 5.250.000 €. GILMAR 915830326. Ref.14731

8 Moncloa Argüelles

Más de 360.000 €

UNIVERSITARIA Chalet, bellas vistas 186 metros, posibilidades, inmejorable, 660.000 € GILMAR 915830326

UNIVERSITARIA. 528 metros, magnífica casa, representativa, ideal sede social. 2.000.000 €. GILMAR 915830328. Ref.13565

UNIVERSITARIA. Chalé independiente, 350 construidos, 375 parcela, 2.400.000 €. GILMAR. 915919190. Ref. 6798

SAN FRANCISCO SALES. Chalés, estrenar, piscina, lujo, desde 2.766.400 €. GILMAR. 915919190. Ref. 15768

9 Ciudad Lineal Ventas

Más de 360.000 €

GERCO Torre Arias, estrenar chalet adosado, calidades de lujo, 125 metros más 40 metros jardín, 2 dormitorios, 2 baños, garaje, piscina, 520.000 € (86.520.720.- ptas) 915751570

GERCO Ciudad Lineal, vivienda unifamiliar, 3 plantas, 230 metros, garaje, muchas posibilidades, 790.265 € (131.489.032.- ptas) 915751570

GERCO Torre Arias. Estrenar, chalet adosado, calidades de lujo, 180 metros más 120 metros jardín, 6 dormitorios, 4 baños, garaje, piscina. 992.000 €. (165.054.912- ptas) 915751570.

12 Barajas

Más de 360.000 €

GERCO Barajas, chalet adosado, nueva construcción, 276 metros, 3 dormitorios, 3 baños, buen jardín, excelentes calidades, 742.851 € (123.660.006.- ptas) 915751570

14 Latina / Usera Villaverde / Carabanchel

150.000/240.000 €

GERCO, Carabanchel- Vista Alegre, casa baja, 3 dormitorios, 1 baño, 1 aseo. 200.500 €. (33.360.393- ptas) 915751570

Más de 360.000 €

ERMITA DEL SANTO. Junto, 4 dormitorios, 2 baños, muy reformado, patio de 25 metros, soleado. 395.000 €. GILMAR. 913643800. Ref. 15841

15 N-VI Ctra. de La Coruña Aravaca / Pozuelo / Majadahonda Las Rozas / Boadilla del Monte

240.000/360.000 €

COLLADO MEDIANO. Parcela céntrica de 594 metros con vistas, 196 metros edificables más sótano, todos los servicios. 270.500 €. GILMAR 918499099. Ref. 1143

ALPEDRETE. Adosado 2 plantas, 4 dormitorios, dos baños, gran cocina, casco urbano. 324.000 €. GILMAR. 918499099. Ref. 1127

GALAPAGAR, urbanización el guijo, adosado esquina, salón más comedor, tres dormitorios, magníficas zonas comunes 324.600 €. GILMAR 918499099. Ref. 1158

VILLAVICIOSA. Bosque. Dúplex 2 dormitorios, 3 baños. Jardín 25 metros, 2 terrazas, vistas golf. Piscina, gimnasio, sauna. Garaje 2 coches. 347.000 €. 916339944. REF- 19243

GALAPAGAR, adosado, dos plantas, tres dormitoros, zonas comunes, oportunidad, 350.000 € GILMAR 918499099 REF- 1200

Más de 360.000 €

ALPEDRETE. Pareado, cuatro dormitorios, dos salones, 150 jardín, vistas, luminoso. 380.000 €. GILMAR 918499099. Ref. 1112

MATALPINO. Adosado 230 construidos, céntrico, 280 parcela, cinco dormitorios, cuatro baños, garaje, zona muy tranquila, amplia terraza, bonitas vistas. 384.700 €. GILMAR 918499099. REF-842

VALDEMORILLO. Cerro Alarcón II, coqueto chalet independiente 180 metros, 4 dormitorios una planta, 1130 metros parcela esquina, piscina. 385.000 €. GILMAR. 916392025.

MORALZARZAL, adosado céntrico, amplio salón, tres dormitorios con dos baños y aseo, buhardilla, piscina común. 394.000 €. GILMAR 918499099. Ref. 1131

COLLADO MEDIANO pareado con preciosas vistas, cinco dormitorios, tres baños, buhardilla de 40 metros, 520 parcela, piscina comunitaria. 398.000 €. GILMAR 918499099. Ref-1098

NAVACERRADA. Céntrico adosado, dos plantas, salón dos ambientes, cuatro dormitorios, dos baños, amplias zonas comunes. 400.000 €. GILMAR 918499099. REF-1022

ALPEDRETE. Berrocales, una planta, salón con porche acristalado, tres dormitorios, dos baños, 1.150 parcela. 400.000 €. GILMAR. 918499099. REF. 1084

BOADILLA. Zoco. Adosado 4 dormitorios, 3 baños. Jardín 35 metros. Salón con chimenea. Garaje, trastero. 410.000 €. 916339944. REF- 18210

VILLAVICIOSA ODÓN Adosado, 180 m, 4 dormitorios, garaje, zonas comunes. 430.000 €. 916339944. REF- 9371.

.

GILMAR Guadarrama. Chalet independientes, 1000 metros parcela, 220 metros construidos en 2 plantas, 5 dormitorios, 3 baños, salón con doble altura de techos. Muchísimo encanto, situación privilegiada con vistas, entrega inmediata, posibilidad de 100% hipoteca, desde 432.700 €. 912093280. (RA-JMG)

GUADARRAMA, cabezuelas, independiente estrenar, dos plantas, 250 metros, 1.000 parcela, 5 dormitorios, 3 baños, vistas, ocasión única. Precio hipoteca. 432.700 €. GILMAR 918499099.

BOADILLA Adosado, 150 metros, 5 dormitorios, garaje, zonas comunes. 442.000 €. 916339944. REF- 12431

VILLAVICIOSA. Adosado 3 dormitorios, jardín 60 metros, salón 30, garaje 2/4 coches, urbanización céntrica y tranquila. 450.000 €. 916339944. REF-20162

VALDEMORILLO- Escorial, independiente 2600 parcela, 300 construidos, 3 dormitorios en planta baja, salón verano, piscina. 450.000 €. GILMAR 916392025.

COLLADO MEDIANO. Zona estación, 313 metros construidos, salón 80 metros con terraza, 250 metros, 5 dormitorios, 4 baños, amplio salón-estudio, cocina office, 100 parcela, mejores vistas zona. 450.000 €. GILMAR 918499099. Ref. 654

ESCORIAL. Independiente 180 metros, una planta, preciosa parcela ajardinada, 2340 metros, piscina. 450.000 €. GILMAR 918499099. Ref. 1099

GALAPAGAR. Navata, pareado estrenar, tres dormitorios, 265 parcela, entrega mayo 2009. 450.000 €. GILMAR 918499099. Ref. 1160

GERCO Las Rozas, junto parque París, 234 metros, 3 dormitorios, 2 baños, 2 aseos, 40 metros jardin, urbanización cerrada, 456.768 € (75.999.800.- ptas) 915751570

VILLALBA, estación, pareado 279 metros, calidades lujo, comedor independiente, urbanización cerrada, piscina 456.769 €. GILMAR 918500000. Ref. 1152

BOADILLA, adosado, con diseño, muy actual, 3 dormitorios, más zona de servicio, jardín 25 metros. 462.000 €. 916339944. REF- 21020.

VILLANUEVA DEL PARDILLO céntrico, adosado, 4 años, 240 metros, buhardilla, 3 dormitorios, para entrar. 467.000 €GILMAR 916392025

BOADILLA Pueblo, 180 m, 5 dormitorios, jardín 30 metros. 470.000 €. 916339944. REF- 11102

GERCO, Las Rozas, chalet 4 dormitorios, 3 baños, 2 terrazas, jardín, urbanización con zonas deportivas, 4 piscinas, 473.297 € (78.479.994.- ptas) 915751570

BOADILLA. Sector B. Adosado en urbanización, acogedor. 3 dormitorios con buhardilla terminada, zonas comunes. OPORTUNIDAD. 474.000 €. 916339944. REF- 15644

LA POSIBILIDAD DE COMPRAR DESDE 1.300 € AL MES SIN ENTRADA

www.diursa.es

BOADILLA

PROGRAMA 6.60

VIVIENDAS DE 2,3 y 4 DORMITORIOS

Precio fijo y cerrado en contrato

ENTREGA INMEDIATA

AVAL DE CANTIDADES ENTREGADAS.

VISITE PISO PILOTO ÚLTIMAS VIVIENDAS

Infórmese y concierte atención personalizada,
Tel.: 91 319 08 83
C/ Núñez de Balboa, 35, bajo | Tel.: 902 323 902
MADRID

DIURSA VIVIENDAS DE CALIDAD

CHALETS AISLADOS 120 M.²

PARCELA CERCADA 326 M.²

169.800 € TOTAL
28.250.000 PTAS.

ENTRADA 19.500 € (3.250.000 Ptas.)
RESTO 900 €/Mes (150.000 Ptas/Mes)

LLAVE EN MANO

Salón con chimenea, 3 dormitorios, 2 baños y garaje
CASCO URBANO DE LA CAÑADA
Junto a Estación de RENFE, varios trenes diarios
Km. 68 Ctra. Las Rozas-Escorial-Ávila

Tlfno.: 658 76 74 34

EL MUNDO ANUNCIOS ECONÓMICOS - OFICIALES - ESQUELAS - penta publicidad 91 359 16 17 AVDA. ALBERTO ALCOCER 19, 1º pentapublicidad@pentapublicidad.com

ANUNCIOS BREVES

BECERRIL DE LA SIERRA. Vista Real, semi estreno, 240 metros, independiente, dos salones, cuatro dormitorios, tres baños, amplias zonas comunes. 479.000 €. GILMAR 918499099. REF-0938

CERCEDILLA. Independiente, dos plantas impecable, bonito salón con chimenea, cuatro dormitorios, tres baños, 808 metros jardín. 479.000 €. GILMAR 918499099. REF-955

EL ESCORIAL. Parque las Infantas, magnífica casa a estrenar de estilo rústico en parcela de 2522 metros, urbanización cerrada, vigilancia 24 horas, 266 construidos en dos plantas, con garaje para cuatro coches, consta de cuatro dormitorios, tres baños, salón comedor de 30 metros, zona muy tranquila. 480.000 €. GILMAR 918499099. Ref. 0816

ALPEDRETE. Negrales. Independiente 3 dormitorios, 2 plantas, 850 parcela, piscina, único. 481.000 €. GILMAR 918499099. REF-0849

ALPEDRETE. Independiente estrenar, urbanización cerrada, tres dormitorios más buhardilla, muy luminoso, diseño, calidades, domótica, piscina. 485.000 €. GILMAR 918499099. Ref. 001

POZUELO. Casita nueva impecable, dos plantas, dos dormitorios, jardín. Muy bonita, tranquila, céntrica y bien comunicada. 490.000 €. GILMAR 913071159. Ref.17597

ROZAS, Burgo, adosado, esquina, 3 dormitorios, 200 metros, luminoso, salón, 30 metros, zonas comunes. 490.000 € GILMAR 916392025

BECERRIL DE LA SIERRA. Independiente, dos plantas, dos salones, despacho, cuatro dormitorios, tres baños, cuarto de lavado, garaje, 500 metros de parcela. 495.000 €. GILMAR. 918499099. Ref. 1116

MORALZARZAL, 260 construidos, impecable, diseño único, 280 parcela ajardinada, mejor ver, 500.000 € GILMAR 918499099 REF- 1176

POZUELO oportunidad adosado para entrar, zona muy tranquila, proximo Av. Europa. 510.000 €. GILMAR 913071159. Ref. 21724

TORRELODONES. Pueblo, céntrico adosado de 280 metros, estado impecable, salón con chimenea, tres amplios dormitorios, preciosa buhardilla, piscina común, garaje tres coches. 510.000 €. GILMAR. 918500000. Ref. 1173

ROZAS, Punta Galea, adosado, 280 metros, parcela 220 metros, piscina, zona natural, bien situado, 511.000 € GILMAR 916392025

BOADILLA Valdepastores, adosado, 160 m, 2 plantas, gran salón, garaje, buhardilla, zonas comunes. 518.802 €. 916339944. REF- 7015.

VILLAVICIOSA ODÓN. Adosado 4 dormitorios, buhardilla 30 metros, jardín 40, garaje 2 coches, inmejorable situación, céntrico, tranquilo. 520.000 €. 916339944. REF- 18978

VILLAVICIOSA ODÓN. Adosado 210 metros, estrenar, 38 jardín. 525.000 €. 916339944. REF- 12275.

TORRELODONES Colonia, 250 metros, esquina, 4 dormitorios, bien comunicado. 525.000 €. GILMAR 916392025. Ref. 11524.

BECERRIL DE LA SIERRA Independiente con preciosas vistas, 250 metros construidos en dos plantas, dos salones, cuatro dormitorios con tres baños, amplia cocina de 18 metros, 690 parcela totalmente ajardinada con piscina y barbacoa. 525.000 €. GILMAR 918499099. Ref. 1163

VILLAVICIOSA. Adosado 5 dormitorios, 50 metros jardín. Salón 35 metros, 2 garajes. Entrar. 530.000 €. 916339944. REF- 19909

VILLAVICIOSA Adosado,seminuevo, 4 dormitorios, 4 baños, jardín. 530.400 €. 916339944. REF- 11355.

GALAPAGAR, La Navata, individual a estrenar 260 metros, 500 metros parcela, cinco dormitorios, vistas 534.900 €. GILMAR 918499099. Ref. 1169

VILLANUEVA PARDILLO Adosado impecable 250 metros, altas calidades, amplios dormitorios, salón 36 metros, año 2005, buhardilla 40 metros, garaje 2 coches, piscina. 535.000 €. GILMAR. 916392025.

COLLADO MEDIANO. Serranía de la Paloma, pareados estrenar con preciosas vistas, dos plantas, cuatro dormitorios, garaje tres coches, 366 metros jardín, piscina común. 535.000 €. GILMAR 918499099. Ref. 1119

EL ESCORIAL. Parque las infantas, magnífica casa a estrenar de estilo rustico en parcela de 2.522m2 urbanización cerrada, vigilancia 24 horas, 266 construidos en dos plantas, con garaje para cuatro coches, consta de cuatro dormitorios, tres baños, salón comedor de 30mts, zona muy tranquila. 536.000 €. GILMAR 918499099. REF-0816

VALDEMORILLO. Cerro Alarcón, independiente, 230 metros, 1400 parcela, vivienda una planta, impecable, hidromasaje, sauna, precioso jardín, piscina. 537.000 €. GILMAR. 916392025.

ROZAS, Auditorio, pareado 270 metros, 400 parcela, renfe, bus 540.000 €. GILMAR 916392025. Ref. 18490

ALPEDRETE. Pareado estrenar, 330 metros, inmejorables calidades,amplia zona noble de recibo, salón, comedor, cocina con office y despensa, cuatro amplios dormitorios con tres baños, garaje tres coches, bodega, aire acondicionado, calefacción gas, grandes ventanas, 5 minutos tren, parcela 500m con piscina. 540.000 €. GILMAR 918499099. REF-984

BOALO. Independiente estrenar con excelentes calidades, 263 construidos en dos plantas, precioso salón con chimenea, cuatro dormitorios con tres baños, cocina con office, piscina, 526 parcela, financiación. 550.000 €. GILMAR. 918499099. Ref. 1083

BOADILLA Sector S, adosado, 240 m, 5 dormitorios, garaje, jardín. 552.931 €. 916339944. REF- 11985

MAJADAHONDA. 140 metros, céntrico, urbanización. 555.000 €. GILMAR 916392025. Ref. 19322

GALAPAGAR. Roncesvalles, independiente, reformado, una planta, 270 construidos ,1700 parcela, piscina. 556.500 €. GILMAR 918499099. REF-1035

VALDEMORILLO Jarabeltrán, 1000 metros parcela, 320 construidos, dos plantas, 4 dormitorios, piscina, vistas, impecable, como nueva. 557.000 €. GILMAR. 916392025.

VILLANUEVA CAÑADA, espectacular adosado 250 metros, 260 parcela, gran dormitorio principal, salón 45 metros, suelos abedul, preciosa. 560.000 €. GILMAR 916392025.

ROZAS- Peñascales, independiente 280 metros, 2 terrazas, parcela 1200, próximo colegios, renfe, piscina, vistas. 570.000 €. GILMAR. 916392025.

ALPEDRETE independiente impecable, céntrico con 279 metros, parcela 580 metros. 570.000 €. GILMAR 918499099. Ref. 1077

NAVACERRADA. Reajo del Roble, independiente con vistas, 250 construidos, salón con chimenea, comedor, tres dormitorios con dos baños, aseo cortesía, parcela 1485 metros. 570.000 €. GILMAR 918499099. Ref. 1105

GALAPAGAR, independiente impecable con vistas, dos salones, amplia cocina, cuatro dormitorios, buhardilla ampliable, 1.200 metros parcela. 570.000 €. GILMAR 918499099. Ref. 1146

ESCORIAL, montencinar, independiente, 200 construidos, una planta, cuatro dormitorios, 2100 parcela, piscina. 571.000 €. GILMAR 918499099. Ref. 1206

MAJADAHONDA. 150 metros precioso chalé, zona estación, 4 dormitorios, impecable. 575.000 €. GILMAR. 916392025. Ref. 18314

VILLALBA. Urbanización cerrada independientes, estrenar 350 metros, 5 dormitorios, 4 baños, buhardilla, garaje 2 plazas, parcela 500 metros, piscina propia. 590.000 €. GILMAR 918500000. REF-969

BOADILLA. Adosado diseño, 220 Metros, jardín 40, piscina impecable. 595.000 €. 916339944. REF- 17192

VILLANUEVA CAÑADA, precioso adosado esquina, 400 metros parcela, 320 construidos, piscina, zona servicio, aire acondicionado, impecable. 595.000 €. GILMAR 916392025.

BRUNETE, Pareado, 200 metros, 485 parcela. Piscina, 3 dormitorios dobles, office o comedor diario. Céntrico y tranquilo. Muy cuidado. 597.000 €. 916339944. REF- 21461

TORRELODONES. Peñascales, 1700 metros parcela, 250 construidos, reformado, 2 plantas, 5 dormitorios, luminoso, bonito jardín, piscina. 598.000 €. GILMAR. 916392025.

PINAR SOMOSAGUAS. Adosado, reforma estrenar, piscina, garaje, tenis. 600.000 €. GILMAR 911310800. Ref. 2296

PLANTÍO. Urbanización cerrada, adosado con club social, piscina, pista multiusos. 600.000 €. GILMAR. 911310800. Ref. 18878

ROZAS Punta Galea, reformado, buena orientación. 600.000 €. GILMAR 916392025. Ref. 11418

ROZAS. Parquerrozas, adosado 1997, piscina, vistas, excelente situación. 600.000 €. GILMAR. 916392025. Ref. 17878

BECERRIL DE LA SIERRA. Independiente piedra estrenar, dos plantas, dos salones, cuatro dormitorios, tres baños, buenísimas calidades, piscina, pozo, garaje. 600.000 €. GILMAR 918499099. REF- 0718

ROZAS, Molino, 260 metros, 400 parcela, entorno único 610.000 €. GILMAR 916392025. Ref. 19049

VILLAVICIOSA ODÓN. Adosado, calidades lujo, 265 metros, jacuzzi, zonas comunes. 612.852 €. 916339944. REF- 10322

VILLAVICIOSA, parque Alamillo, adosado 4 dormitorios, despacho, buhardilla, piscina, impecable. 620.000 €. 916339944. REF- 21360.

GALAPAGAR, Navata, pareados a estrenar de 260 metros construidos, cuatro dormitorios con tres baños, parcela 550 metros con piscina individual, domótica, suelo radiante, aspiración centralizada, etc, 625.000 € GILMAR 918499099 Ref- 1134

TORRELODONES. Junto Centro Comercial Espacio, adosados de 290 construidos, salón a dos alturas con acceso a terraza con vistas, patio inglés que da mucha luz a la casa, tres dormitorios, salón abuhardillado, entrega primavera 2009. 625.000 €. GILMAR. 918500000. Ref. 1185

SEVILLA LA NUEVA Individual, 350 m, 650 parcela, 4 dormitorios, garaje. 630.000 €. 916339944.

BRUNETE. Casco urbano. Pareado 225 metros, 500 parcela, 4 dormitorios. Garaje 2 coches. Inmejorable ubicación: céntrico, tranquilo. Entrar. 630.000 €. 916339944. REF- 14307

ROZAS Punta Galea, 500 parcela, esquina, piscina y tenis. 630.000 €. GILMAR. 916392025. Ref. 16328.

MATAS, independiente 300 metros, parcela 600, piscina, diseño original, entrar, 630.000 € GILMAR 916392025

TORRELODONES. Adosado seminuevo 289 metros, cuatro dormitorios, urbanización, calidades, zona tranquila. 630.000 €. GILMAR 918500000.

TORRELODONES, Robles, adosado, 4 dormitorios, gran salón, vistas. Zona común. 631.000 € GILMAR 918500000 REF-1177

TORRELODONES, atractivo independiente 240 metros, bonita parcela 1000 metros, 4 dormitorios, 2 salones, buenas vistas, 640.000 € GILMAR 916392025

EL ESCORIAL. Los Arroyos, individual 300 metros, 2300 parcela, piscina. 650.000 €. GILMAR. 918499099. Ref. 1198

COLLADO VILLALBA, Negrales, independiente impecable, 350 metros construidos, amplio salón con chimenea, despacho, cinco dormitorios con tres baños, gran cocina, piscina. 650.000 €. GILMAR 918500000. Ref. 1199

ALPEDRETE, berrocales, independiente, 300 construidos, cinco dormitorios, 1750 parcela ajardinada, piscina. 650.000 €. GILMAR 918499099. Ref. 1205

GALAPAGAR, independiente, 300 construidos, reformado, 1350 parcela ajardinada, piscina, 650.000 € GILMAR 918499099 REF- 1209.

NAVATA. Galapagar. Independiente, 320 construidos, gran salón, espacios amplios, 4 dormitorios, 1000 parcela, vistas, luminosa. 651.000 €. GILMAR 918499099.

POZUELO- Hipercor, adosado 4 dormitorios, 2 salones, buhardilla, garaje, club social. 660.000 €. GILMAR. 913071159. Ref. 21019

GALAPAGAR, Navata, independiente, 350 construidos, 1.100 magnífica parcela, piscina 660.000 €. GILMAR 918499099. Ref. 1165

GALAPAGAR. Independiente, 350 construidos, 5 dormitorios, 1110 parcela, piscina, urbanización cerrada. 663.000 €. GILMAR 918499099. Ref. 0931

POZUELO. Adosado impecable, 240 m2, piscina, garaje, cuatro dormitorios, tres baños, para entrar. 674.000 €. GILMAR. 913071159. Ref. 15805

BOADILLA, Valdecabañas, independiente 700 parcela, 4 dormitorios, despacho acristalado 30 etros, piscina. Urge. 675.000 €. 916339944. REF- 18577

BOADILLA. Casvi. Adosado 265 metros, 35 jardín, vistas, patio, buhardilla, solarium. Calidades. Impecable. Piscina. 685.000 €. 916339944. REF- 19701

ARAVACA. Estación 5 dormitorios, jardín de 70 m, 1 plaza garaje. 690.000 €. GILMAR. 913071159. Ref. 14559

POZUELO Hipercor, chalet adosado esquina, totalmente reformado, piscina. 690.000 €. GILMAR 913071159. Ref. 18391

GERCO Las Rozas, urbanización lujo, chalet 225 metros construidos en parcela de 1.645 metros, 4 dormitorios, 2 baños, piscina, club social, paddel, tenis, 690.000 € (109.814.760.- ptas) 915751570

LAS ROZAS, céntrico, 6 dormitorios, 3 baños, 2 garajes, trastero 690.000 €. GILMAR 916392025.

TORRELODONES, independiente, 460 construidos, 1500 parcela, piscina, vistas, 690.000 € GILMAR 918500000 REF- 1203

COLMENAREJO. Urbanización, independiente, estrenar, 380 construidos, 1200 parcela, piscina, vistas. 693.000 €. GILMAR 918499099. REF-1020

NAVACERRADA. Reajo independiente. Dos plantas 360 metros, 2 amplios salones, cocina office, comedor, 5 dormitorios, 4 baños, 11200 metros jardín, piscina, preciosas vistas. 695.000 €. GILMAR 918499099. REF-0850

NAVACERRADA. Reajo del Roble, dos plantas con 270 metros construidos, consta de dos salones, cocina con office, cuatro dormitorios con tres baños, 1523 metros de parcela ajardinada, garaje dos coches, bodega. 696.000 €. GILMAR 918499099. REF-0944

BECERRIL DE LA SIERRA Levitt, independiente impecable, dos amplios salones, cuatro dormitorios, cocina office, amplias zonas comunes, vigilancia 24 horas. 696.000 €. GILMAR 918499099. Ref. 1100

VILLALBA, junto P-29, independiente, cinco dormitorios, tres planta baja, 1.500 parcela, piscina, impecable 700.000 €. GILMAR 918499099. Ref. 1167

TORRELODONES, junto centro comercial Espacio, 330 construidos, 4 dormitorios, ascensor, estrenar, magníficas zonas comunes. Urbanización cerrada 712.000 €. GILMAR 918500000. Ref. 1141

PLANTIO. Adosado con jardín y piscina individual. Urbanización cerrada, gran salón, posibilidad de despacho profesional, 719.000 €. GILMAR. 911310800. Ref. 15150

POZUELO Excelente adosado de 300 metros reformado, cinco dormitorios, comedor, salón, jardín, tres baños, aseo, dos salones, buhardilla. 720.000 €. GILMAR. 913071159. Ref. 15683.

BOADILLA, Viñas Viejas, adosado, 290 metros, jardín, 50, garaje 75. Calidades, diseño, piscina. 720.000 €. 916339944. REF- 21600.

VALDEMORILLO-VALMAYOR, Pino Alto, precioso independiente, vistas embalse, 1600 parcela, 350 construidos, gran salón, piscina, impecable. 720.000 €. GILMAR 916392025.

ROZAS, Molino, parcela 2000 metros, esquina, próximo entrada, 720.000 € GILMAR 916392025 REF- 17517

ARAVACA. Estación, adosado muy buen estado, 225 metros, urbanización, ampliable, garaje dos coches, piscina. 725.000 €. GILMAR. 913071159. Ref. 16949

BOADILLA - Valdecabañas, pareado, 520 parcela, 240 m, 3 dormitorios, piscina, salones. 727.588 €. 916339944. REF- 12213.

ROZAS. Estación, magnífico adosado 350 metros, parcela 500, 5 dormitorios, buhardilla 40 metros, piscina. 740.000 €. GILMAR. 916319650. Ref. 10774

BOADILLA Parque, 350 metros, parcela, 1.043, 5 dormitorios, piscina. 746.568 €. 916339944. REF- 8874

POZUELO. Hipercor. Adosado con piscina propia, garaje, 5 dormitorios, 4 baños, 280 construidos, alarma, chimenea. 750.000 €. GILMAR. 913071159. Ref. 16468

BOADILLA, Casvi. Pareado 4 dormitorios, 3 baños, 70 metros patio, gran buhardilla, magnífica urbanización. Impecable. 750.000 €. 916339944. REF-20175

BOADILLA, Parque. Independiente 300 metros, parcela 1.300, 5 dormitorios, piscina. 750.000 €. 916339944. REF- 13842

BOADILLA. Adosado 310 metros, 4 dormitorios en una planta, salón, 30 metros, jardín 120, 751.000 €. 916339944. REF- 20752

TORRELODONES. Montealegre, 380 construidos, 5 dormitorios, gran salón, estar, 1100 parcela, piscina, vistas. 751.000 €. GILMAR 918500000. REF-0834

POZUELO. Adosado, 4 cuartos y 3 baños. 756.000 €. GILMAR. 913071159. Ref. 14980

BOADILLA. Parque, independiente, 300 m, parcela 1300, 5 dormitorios, piscina. 765.000 €. 916339944. REF-13842

BOADILLA. Urbanización Veldecabañas, pareado 650 parcela con piscina, 4 dormitorios en 2 plantas. Muy cuidado. 770.000 €. 916339944. REF-13845

POZUELO Hipercor, adosado 250 metros, buen estado, piscina, garaje, zona muy tranquila. 775.000 €. GILMAR 913071159. Ref. 18179

VILLAVICIOSA. Bosque, 9 dormitorios, ideal alquiler estudiantes, universidad y autobús a 50 metros, para entrar, piscina. 775.000 €. 916339944. REF- 18653

PLANTÍO. Adosado, piscina, 360 construídos, oportunidad, garaje 4 coches, totalmente insonorizada. 780.000 €. GILMAR 911310800. Ref. 21112

BOADILLA. Viñas Viejas, pareado, 4 dormitorios suites, jardín 100 metros con piscina propia acristalada, ascenso. 780.000 €. 916339944. REF-15391

ROZAS. 320 metros, 400 parcela, piscina, vistas, año 1997. 780.000 €. GILMAR. 916392025. Ref. 15022

BOADILLA. Viñas Viejas, adosado 275 metros, 55 jardín, calidades, impecable, garaje 4 coches, magníficas zonas comunes. 782.800 €. 916339944. REF- 14309

ALPEDRETE, Berrocales, independiente, dos plantas, 5 dormitorios, 1.440 metros parcela con precioso jardín, piscina propia, club social con amplias zonas deportivas, 787.500 € GILMAR 918499099 REF- 1015

BOADILLA, oportunidad, Valdepastores, 435 metros, 500 parcela, inmejorables zonas comunes. Urge venta. 788.000 €. 916339944. REF- 16242

VILLAVICIOSA. El Castillo, una planta 372 metros, jardín 1525, piscina, reformado hace 4 años. 916339944. REF- 20116 789.000 €

POZUELO. Magnífico adosado entrar, salón grande, 4 dormitorios más servicio, buena comunicación. 790.000 €. GILMAR 913071159. Ref. 19553

POZUELO adosado precioso, totalmente hace dos años, tres alturas, 255 construídos y parcela, 790.000 €. GILMAR 913071159. Ref. 21662

VILLAVICIOSA. Pareado, inmejorables calidades, diseño, 4 dormitorios, zona servicio, piscina propia. 790.000 €. 916339944. REF- 15270

BOADILLA. Valdepastores. Independiente 370 metos, 2.560 parcela, 5 dormitorios, bonito diseño, grandes ventanales. Piscina. Oportunidad. 790.000 €. 916339944. REF- 18776

TORRELODONES Pueblo, singular independiente reciente construcción, piscina, vistas únicas. 790.000 €. GILMAR. 916392025. Ref. 16736.

BOADILLA. Bonanza, independiente 300 metros, 2000 parcela, piscina, inmejorable ubicación, entrada urbanización, reformar. 795.000 €. 916339944. REF- 20093

VILLAVICIOSA, El Castillo, individual 5 dormitorios, parcela, 1.200. Piscina. 2 plantas. Reformado en 2006. Precioso. Oportunidad. 797.000 €. 916339944. REF- 19625.

VILLAVICIOSA. Bosque, independiente 1 planta, 250 metros, 2.650 parcela, 4 dormitorios, piscina, vistas. Anexo taller. Muchas posibilidades. 797.500 €. 916339944. REF- 16088

ARAVACA. Colonia San José, adosado 275 metros, actualizar. Piscina, garaje. 798.000 €. GILMAR. 913071159.Ref. 18440

BOADILLA Parque, 400 m, parcela 1200, 6 dormitorios, 2 salones, piscina, oportunidad. 799.000 €. 916339944. REF- 5872

BOADILLA. Parque Boadilla, 2 plantas, entradas independientes, 2 salones, 6 dormitorios, piscina. Urge. 799.000 €. 916339944. REF- 5872

BOADILLA. Valdecabañas, 461 metros, actualizar, urge venta. 799.000 €. 916339944. REF- 19230

MATAS Fantástico independiente, 340 metros, 600 parcela, 3 años, amplísimos dormitorios, entrar, piscina, vistas. 799.000 €. GILMAR 916392025.

VILLAVICIOSA ODÓN. Bosque, 2 casas, 180 m y 110 m, parcela 1500, 2 plantas. 800.000 €. 916339944. REF-6035.

VILLAVICIOSA. Bosque, 5 dormitorios, parcela 1500 metros en 2 casas, piscina. 800.000 €. 916339944. REF-6035

PARQUE BOADILLA, 3.000 parcela, 250 construidos, piscina. 800.000 €. 916339944. REF- 20788

TORRELODONES Colonia, pareado impecable, 285 construidos, 375 parcela ajardinada, piscina más zonas comunes. 800.000 €. GILMAR 918500000. Ref. 1136

MOLINOS. Independiente, fachada de granito, 300 metros edificados en dos plantas, 2160 metros de parcela con dos pozos y piscina. 800.000 €. GILMAR. 918499999. Ref. 1136

VALDEMORILLO. Independiente 480 metros, 1.350 metros parcela, cuatro dormitorios, tres baños, dos garajes, piscina y jardín privado, zonas comunes, seguridad. 800.000 €. LOOK&FIND 917500991.

VILLAVICIOSA. Campodón, oportunidad, independiente 7 dormitorios, carpintería pino meli, piscina. 811.000 €. 916339944. REF- 20035

VILLAVICIOSA ODÓN Pareado 250 metros, inmejorables calidades, mármol, impecable, piscina propia, 115 jardín, cerca casco urbano. 820.000 €. 916339944. REF- 15270.

VALDECABAÑAS, bonito independiente, luminoso, vistas, porche, piscina, 2 plantas, 300 metros parcela 1300. 820.000 €. 916339944. REF-18557

BOADILLA. Olivar del Mirabal, bonito independiente en esquina, muy cuidado, dormitorio en planta baja con baño, piscina independiente. 825.000 €. 916339944. REF- 7268

BOADILLA. Viñas Viejas, adosado, 4 dormitorios, 4 baños, construcción magnífica. 830.000 €. 916339944.

MAJADAHONDA. 300 metros, estación, impecable. 836.000 €. GILMAR 916392025. Ref. 20535

POZUELO. Pueblo, adosado esquina, 325 construidos, 300 parcela, piscina individual, muy buen estado, muy amplio, ocasión. 840.000 €. GILMAR. 913071159. Ref. 16699

COLONIA ANGELES Adosado esquina, piscina, 5 dormitorios más servicio. 840.000 € GILMAR 913071159 Ref. 19428

VALDECABAÑAS, excelente distribución, 2 plantas 300 metros, cubierta plana, piscina. 840.000 €. 916339944. REF- 20257

ARAVACA. Adosado 2 salones, terraza solarium, excelente comunicación, piscina. 842.000 €. GILMAR 913071159. Ref. 14401

POZUELO. Adosado, precioso jardín, 250 construidos, 250 parcela, zonas comunes, piscina, tenis, garaje, 5 dormitorios, 4 baños, cerca estación Pozuelo. 845.000 €. GILMAR. 913071159. Ref. 16467

VILLAVICIOSA ODÓN. El Bosque, bonito apartamento impecable, terraza, zonas, gimnasio, recepción. 850.000 €. 916339944. REF- 17858

BOADILLA, Valdecabañas, ideal amantes de música, pintura, escritura, por el ambiente creado. Mini-piscina interior con hidromasaje. 850.000 €. 916339944. REF- 17858

BOADILLA. Mirabal, independiente 605 metros, parcela 1.150, estancias muy amplias,
piscina. 850.000 €. 916339944. REF- 17861

BOADILLA, a 5 minutos. La Raya del Palancar. Independiente 275 metros, 5700 parcela. Vistas espectaculares Parque Regional Guadarrama. 850.000 €. 916339944. REF- 21514.

BOADILLA Parque. Independiente 300 metros, 1.500 parcela, piscina, vistas. Impecable. 854.125 €. 916339944. REF- 9492

VILLAVICIOSA Individual, 500 m, 1.500 parcela, 5 dormitorios, piscina. 854.125 €. 916339944. REF- 8723

BOADILLA Valdecabañas, pareado, 250 metros, parcela 650, 4 dormitorios, piscina. 863.100 €. 916339944. REF- 13845.

BOADILLA. Bonanza, chale individual de 350 metros en dos plantas. Parcela de 1.200 metros.Piscina. Inmejorable ubicación. Actualiza. 870.000 €. 916339944. REF- 13635.

VILLANUEVA CAÑADA Raya Palancar, independiente 2 viviendas, 4 dormitorios cada una, piscina. 871.500 €. 916339944. REF- 7097

BOADILLA. Norte Encinar, adosado en urbanización de lujo, 4 dormitorios, pistas paddel, piscinas climatizadas, obra nueva, entrega inmediata. 875.000 €. 916339944. REF- 20083

VILLAVICIOSA, Bosque, gran independiente 543 m, 2100 parcela, urge. 875.000 €. 916339944. REF- 21466

ROZAS. Molino, independiente, 450 metros, vistas, perfecto estado. 876.500 €. GILMAR 916392025. Ref. 6195

BOADILLA. Parque. Independiente 300 metros, 2.500 parcela. 5 dormitorios grandes, salón 60 metros. Estilo Normandía. 880.000 €. 916339944. REF- 19908

VILLALBA. Estación, residencia, 480 construidos, 13 dormitorios, ascensor, 1200 parcela, licencia. 885.000 €. GILMAR 918499099. REF-0990

BOADILLA Parque. Independiente 500 metros, 1.500 parcela, amplias estancias, piscina. Impecable. 890.000 €. 916339944. REF- 9382

ROZAS, Molino de la Hoz, 500 construidos sobre 1890 de parcela, diseño, interior exclusivo, muy luminoso, amplios espacios, situado junto colegios. 890.000 €. GILMAR. 916392025. Ref. 6669

VILLAVICIOSA. Bosque, independiente 570 metros, 1.870 parcela, piscina, cerca golf. Entrar. 897.000 €.916339944. REF- 14413

BOADILLA Norte Encinar, adosado lujo, 321 metros, obra nueva, excelentes zonas deportivas. 900.000 €. 916339944. REF- 13803.

ROZAS, junto parada bus, preciosa vivienda 370 construidos, dos plantas, 3011 parcela ajardinada, piscina soleada con vistas, 900.000 €. GILMAR 916392025. Ref. 3744

MAJADAHONDA. Precioso chalet pareado con piscina propia, impecable. 900.000 €. GILMAR 916392025. Ref. 18771

MAJADAHONDA, independiente 364 metros, 450 parcela, bien situado 900.000 €. GILMAR 916392025. Ref. 18787

ESCORIAL. Independiente señorial, 500 metros, 2.200 parcela, vistas, luminoso. 900.000 €. GILMAR. REF-1183

MAJADAHONDA, 335 metros, 309 parcela, Montepilar, 917.000 €. GILMAR 916392025. Ref. 6827

PINAR DEL PLANTÍO, adosado, impecable, amplia zona común. 920.000 €. 916339944. REF- 20790

ROZAS, levitt independiente, año 2006, especialmente situado 920.000 €. GILMAR 916392025. Ref. 20941

VILLANUEVA CAÑADA Raya Palancar, independiente 260 metros, parcela 1000, 6 dormitorios. 926.100 €. 916339944. REF- 6494.

.

GUADARRAMA. Independientes estrenar 400 metros calidades gran lujo, domótica, seguridad, 1.200 parcela ajardinada, piscina propia. 930.000 €. GILMAR 918499099. REF-907

BOADILLA Parque, 540 m, 2.500 parcela ajardinada, piscina, 6 dormitorios, buena situación. 937.579 €. 916339944. REF- 6025

ARAVACA. Adosado, urbanización, 300m2, salón 56 metros cuadrados, piscina, cuatro dormitorios, aire acondicionado, garaje dos coches. 940.000 €. GILMAR. 913071159. Ref. 15911

VILLAVICIOSA ODÓN. Bosque, 500 m, parcela 1800, excelente conservación, piscina, tenis, vistas. 940.000 €. 916339944. REF- 6028

POZUELO. Pueblo, ocasión, adosado esquina, 300 construidos, 300 parcela, piscina, buen estado, cuatro dormitorios, tres baños, jardín. 950.000 €. GILMAR. 913071159. Ref. 16699

POZUELO estación. Pareado seminuevo, gran salón, 5 dormitorios, 310 construidos, excelente ubicación. 950.000 €. GILMAR 913071159. REF-20773

VILLAVICIOSA ODÓN. Bosque, 650, 6 dormitorios planta baja, total 9, 1.800 parcela, piscina. 950.000 €. 916339944. REF- 9274.

BOADILLA. Parque Boadilla, independiente 700 metros, 7 dormitorios, excelente distribución, piscina, parcela 1160 metros. 950.000 €. 916339944. REF- 6521

ROZAS, Molino de la Hoz, junto parada bus, 475 metros construidos distribuidos en varias dependencias y salones de verano e invierno, 2700 de parcela muy arbolada y totalmente ajardinada, vistas 950.000 €. GILMAR. 916392025. Ref. 2346

ROZAS GOLF. Precioso chalet 300 metros, dos plantas, impecable, magníficas calidades,
piscina, vistas. 950.000 €. GILMAR. 916392025. Ref. 13573

POZUELO, Chalé 400 metros, garaje doble, piscina. 950.000 €. 914461111. www.aginsur.es

POZUELO- Parque Fuente Salud, pareado, seminuevo, 5 dormitorios, zona común, 975.000 € GILMAR 913071159 REF- 20606

BOADILLA, Valdepastores. Pareado lujo 480 metros, 120 jardín. Urbanización máxima seguridad. 985.000 €. 916339944. REF- 18991

BOADILLA. Norte Encinar, adosado en urbanización de lujo, 5 dormitorios, pistas paddel, piscinas climatizadas, obra nueva. Entrega inmediata. 990.000 €. 916339944. REF- 13802

BOADILLA. Olivar Mirabal, independiente 400 metros, muy acogedora, salón con chimenea, porche, piscina. Parcela 1075. 990.000 €. 916339944. REF- 14897

BOADILLA. Parque Boadilla, 400 metros en una sola planta, para entrar, piscina, garaje, parcela 3006 metros. 990.000 €. 916339944. REF- 11671

VILLAVICIOSA, Bosque, oportunidad, una planta, para entrar, vistas, 4 dormitorios. 990.000 €. 916339944. REF- 22039

HOYO MANZANARES. Berzosa. Independiente, 475 construidos, 2600 parcela, cinco dormitorios, dos salones, garaje dos coches, calidades, vigilancia 24 hroas, zonas comunes, colegios, universidad, salida A-6. 990.000 €. GILMAR 918499099. Ref. 989

BONANZA, Bonanza. Independiente 400 metros, 2.000 parcela. 7 dormitorios. Piscina. 995.000 €. 916339944. REF- 14673

BOADILLA. Parque Boadilla, 430 metros, diseño, varios ambientes, 6 dormitorios, apartamento en planta baja con entrada independiente. 995.000 €. 916339944. REF- 6006

GOLF. Matas. Magnífico independiente lujo, 400 metros, 5 minutos Renfe. 5 dormitorios, salón 60 metros, suelos mármol, piscina. 995.000 €. GILMAR. 916392025. Ref. 11564.

GERCO Las Rozas- Urbanización Monterrozas, muy luminoso, buenas calidades, 560 metros, 4 dormitorios más 1 dormitorio suite de 45 metros, despacho mirador, sauna, salón de juegos, 3 terrazas, jardín, barbacoa, piscina, 1.410 metros parcela, 998.000 € (166.053.228.- ptas) 915751570

POZUELO. Adosado estrenar, piscina propia, ascensor, excelentes calidades, magníficas vistas. 999.000 €. GILMAR 913071159. Ref. 14988

MONTEPRÍNCIPE. Adosado esquina, zonas comunes, piscina, 2 garajes, dos plantas, 300 construidos, 300 parcela, seguridad 24 horas. 1.000.000 €. GILMAR 911310800. Ref. 17956

POZUELO, independiente, 8 años, piscina, 600 parcela, 325 construidos, trastero, bar, cristales blindados, impecable, 1.000.000 € GILMAR 913071159 REF- 20534

BOADILLA Parque 700 m, 1160 parcela, 7 dormitorios, piscina, estupenda. 1.000.000 €. 916339944. REF- 6521

BOADILLA Bonanza, 6 dormitorios, 2440 parcle, piscina, garaje 5 coches. 1.000.000 €. 916339944. REF- 12051

BOADILLA Valdecabañas, 5 dormitorios, 425 metros, 2050 parcela, apartamento aparte, piscina. 1.000.000 €. 916339944. REF- 12788.

BOADILLA. Valdecabañas, vivienda una planta, 425 metros, 5 dormitorios, apartamento exterior de 100 metros, piscina, parcela 2000. 1.000.000 €. 916339944. REF- 12788

ROZAS, Maracaibo, chalet independiente de 320 metros construidos, 1200 de parcela con piscina, la vivienda consta de 2 plantas disponiéndose los dormitorios en la planta principal, lo cual la hace muy cómoda. amplia cocina con office, 1.000.000 €. GILMAR. 916392025. Ref. 2025

BOADILLA Lomas, en una planta, 332 metros, 2.860 parcela, piscina, impecable. 1.030.000 €. 916339944. REF-8559.

ARAVACA. Pareado 339 m escriturados, en parcela 349 m, 4 dormitorios, 1 servicio, piscina. 1.040.000 €. GILMAR. 913071159. Ref. 9313

BOADILLA. Valdepastores, magnífico independiente 400 metros, vistas, excelentes sistemas seguridad. 1.045.000 €. 916339944. REF- 8570

MONTEGANCEDO. Pozuelo. Pareado, 385 construidos, 580 parcela, urbanización, semi nuevo, piscina, padel, muy buena casa, vistas, 1.050.000 € GILMAR 911310800 REF- 18594

POZUELO, Monteclaro, 5 dormitorios más servicio, salón, comedor, garaje, 1.050.000 €. 913526309.

MAJADAHONDA, 360 metros, 133 parcela, magníficas calidades, exclusivo 1.050.000 €. GILMAR 916392025. Ref. 21277

ROZAS. Molino, 400 metros, 3000 parcela preciosa, piscina, pádel. 1.050.000 €. GILMAR. 916392025. Ref. 21924

TORRELODONES. Independiente, 400 construidos, reformado, 3000 parcela, llana, vistas. 1.060.000 €. GILMAR 918500000. REF-1036

ARAVACA. Adosado 4 dormitorios + 1 servicio, 400 m parcela 300 m, piscina, garaje. 1.070.000 €. GILMAR. 913071159. Ref. 11559

VILLAVICIOSA ODÓN. Bosque, 430 m, excelente distribución, paddel, cenador, 1500 parcela. 1.070.000 €. 916339944. REF- 10513

VILLAVICIOSA. Bosque, 430 metros, buena conservación, dormitorio en planta baja, piscina. 1.070.000 €. 916339944. REF- 10513

BOADILLA. Valdecabañas, esquina, 350 metros, muy funcional, 245 metros oficina, parcela 2212. 1.085.000 €. 916339944. REF- 16094

BOADILLA. Valdecabañas, 693 metos, vivienda y oficina 245 metros, 6 dormitorios, 2212 parcela esquina, excelente situación. 1.085.000 €. 916339944. REF- 16094

BELLAS ARTES. Pareado, piscina, bien comunicado, 2 salones, 4 dormitorios más servicio. 1.100.000 €. GILMAR 913071159. Ref. 19678

POZUELO independiente precioso, piscina, totalmente reformado, 500 parcela, 345 construídos, 5 dormitorios, 5 baños con jardín muy bonito. 1.100.000 €. GILMAR 913071159. Ref. 21485

BOADILLA Lomas, 5 dormitorios, 2 plantas, actualizar, parcela 2280, piscina, vistas. 1.100.000 €. 916339944. REF- 8878

VILLAVICIOSA. El Bosque, magnífico independiente de diseño, 4 dormitorios, vistas. 1.100.000 €. 916339944. REF- 19787

BOADILLA Parque, 350 m, 1100 m parcela, 4 dormitorios, piscina. 1.104.359 €. 916339944. REF- 10654.

ARAVACA- Diplomáticos, pareado 3 plantas, amplio salón, buenísimas calidades, estrenar. 1.120.000 €. GILMAR 913071159. Ref. 20262

ARAVACA, adosado, esquina, piscina, 409 construidos, 388 parcela, piscina, perfecto estado, amplias estancias, tarima marmol, 1.130.000 € GILMAR 913071159 REF- 20369

POZUELO, Monteclaro, independiente, modelo Balsaín, urge venta. 1.141.000 €. 916339944. REF- 15890

PLANTIO. Adosado de esquina seminuevo, 350 construidos, jardín, terrazas, piscinas. Patio japonés. Impecable. 1.150.000 €. GILMAR 911310800. Ref. 19212

TORRELODONES. Independiente con encanto, 4000 metros preciosa parcela arbolada, 400 metros construidos estilo rústico castellano. Piscina. 1.150.000 €. GILMAR. 916392025.

LOS MOLINOS. Independiente de piedra impecable de 285 metros con casa invitados de 150 metros, pabellón de piscina con barbacoa y vestuarios, 2.000 parcela perfectamente ajardinada con pozo. . 1.150.000 €. GILMAR 918499099. REF-1058

TORRELODONES Gasco, 280 construidos, 2700 parcela, inmejorables vistas, piscina. 1.150.000 €. GILMAR 918500000. Ref. 1137

SUS ANUNCIOS CON RAPIDEZ Y SEGURIDAD EN EL MUNDO Cobro Domicilio 91 435 22 23 J. ORTEGA Y GASSET, 13 - 1º Fax: 91 577 96 36 MET publicidad

ANUNCIOS BREVES

BONANZA, magnífica vivienda, 5 dormitorios, 1490 parcela, piscina, mejor ver. 1.170.000 €. 916339944. REF- 22043

BOADILLA Las Lomas, una planta, 350 metros, 5 dormitorios, magnífica parcela con piscina 3516 metros, excelente conservación. 1.175.000 €. 916339944. REF- 14501

BOADILLA, Las Lomas, 400 metros, 2 plantas, 5 dormitorios, salón 60 metros, parcela 2758, piscina, encinas. 1.175.000 €. 916339944. REF- 15020

VILLAVICIOSA, El Bosque, independiente, 400 metros una planta, diseño, para entrar, 2000 parcela. 1.175.000 €. 916339944. REF- 20709.

VILLAVICIOSA. El Castillo, independiente de diseño, año 2005, piscina interior, grandes ventanales. 1.180.000 €. 916339944. REF- 20082

GALAPAGAR. Los Ranchos. 500 construidos, una planta, 5 dormitorios, 5000 parcela, piscina. 1.180.000 €. GILMAR 918499099. REF-0714

ARAVACA. Independiente 350 construidos, 500 parcela, piscina, cuatro dormitorios, zona servicio. 1.190.000 €. GILMAR. 913071159. Ref. 6757

BOADILLA. Pino Centinela, acogedor chalet individual, tipo canadiense, 5 dormitorios, 350 metros construidos, 1600 parcela, para entrar. 1.196.000 €. 916339944. REF- 13962

SOMOSAGUAS. Independiente muy buen estado, muy tranquilo, vigilancia 24 horas, piscina, zona barbacoa, sauna 1.200.000 €. GILMAR 911310800. Ref. 17599

BELLAS ARTES Magnífico pareado, piscina, entrar, excelente comunicación, próximo Hipercor. 1.200.000 € GILMAR 913071159 Ref. 20102

POZUELO. Pareado precioso casi nuevo, 380 construidos, piscina, 3 plazas de garaje, chimenea en salón, aspiración centralizada, bbq. 1.200.000 €. GILMAR 913071159. Ref. 21481

POZUELO, magnífico independiente, calidades piscina, próximo estación, junto Hipercor M-50, 1.200.000 €. GILMAR 913071159.

POZUELO magnífico, independiente, calidades, piscina, próximo estación, junto hipercor M-50 1.200.000 €. GILMAR 913071159. Ref. 21717

VILLANUEVA CAÑADA Raya Palancar, gran independiente diseño, 6 dormitorios, 4.002 metros parcela, vistas, grandes ventanales. 1.200.000 €. 916339944. REF- 11344

BOADILLA Pino Centinela, 2.000 parcela, 5 dormitorios en planta, piscina arbolada. 1.200.000 €. 916339944. REF- 12195.

BOADILLA, independiente 400 metros, 1.700 parcela, 2 salones amplios, piscina. 1.200.000 €. 916339944. REF- 15918

BOADILLA. Pino Centinela. 550 metros, bonito independiente, casita exterior ideal pequeño negocio, piscina, arbolada. 1.200.000 €. 916339944. REF- 12195

ALPEDRETE. Mataespesa, 450 construidos, 2150 parcela, impecable, piscina, vistas, único. 1.200.000 €. GILMAR 918499099. REF-0821

POZUELO. Bellas Artes. Pareado. 325 construidos, 500 parcela. Muy buen estado. Piscina. 1.220.000 €. GILMAR 913071159. Ref. 18154

BOADILLA. Valdepastores, impresionante chalet pareado de 450 metros y jardín de 300, 6 dormitorios, las mejores zonas comunes de Boadilla. 1.230.000 €. 916339944. REF- 14654

VILLAFRANCA CASTILLO 500 metros, 2300 preciosa parcela, 1.230.000 €. GILMAR 916392025. Ref. 16920

VILLAVICIOSA Bosque, 4 dormitorios, parcela 2100 metros, piscina, antigüedad 9 años. 1.233.000 €. 916339944. REF- 13067

MAJADAHONDA. 560 metros, 150 parcela estilo. Espectaculares dimensiones. 1.233.000 €. GILMA R 916392025. Ref. 14055

MAJADAHONDA. 360 metros, Monte Pilar, piscina propia. 1.248.000 €. GILMAR 916392025. Ref. 19255

POZUELO. Independiente a estrenar, 400 construidos, piscina excelente calidades. 1.250.000 €. GILMAR. 913071159. Ref. 13066

MONTECLARO. Balsain, para reformar, 260 metros, 1.800 metros de parcela. 1.250.000 €. 913526309. REF- 15890

BOADILLA Parque, 430 metros, 2 plantas, grandes ventanales, salón 50 metros. 1.250.000 €. 916339944. REF- 6006

BRUNETE 1.500 metros, parcela 3600, residencia, uso residencial y análogo. 1.250.000 €. 916339944. REF- 13181.

VILLALBA. Independiente 600 metros, urbanización cerrada, calidades, piscina, céntrico. 1.250.000 €. GILMAR 918500000. Ref. 1118

ARAVACA. 5 dormitorios, 6 baños, jardín 250 m, 2 plazas garaje, piscina. 1.260.000 €. GILMAR. 913071159. Ref. 14707

BOADILLA. Pino Centinela. Independiente 590 metros, 1.570, piscina. Oportunidad. 1.260.000 €. 916339944. REF- 14130

BOADILLA, Valdepastores. Pareado lujo 500 metros, parcela 880 esquina, piscina, vistas. Urbanización máxima seguridad. Impecable. 1.263.000 €. 916339944. REF- 18535

VILLAVICIOSA Bosque, independiente 500 m, 4 dormitorios, 2.643 parcela, piscina. 1.263.240 €. 916339944. REF- 6459

BONANZA. Gran casa en parcela de 3000 metros, magnífica distribución, 6 dormitorios. 1.263.240 €. 916339944. REF- 6463

BOADILLA Olivar de Mirabal. Independiente 435 metros, 1.400 parcela. Piscina. Calidades. Para entrar. 1.270.000 €. 916339944. REF- 13014.

BOADILLA. Parque. Independiente 550 metros, parcela 2.980,. piscina, tenis, impecable. Oportunidad. 1.270.000 €. 916339944. REF- 17225

ARAVACA. Pareado estrenar, céntrico, mejor zona, grandes calidades, piscina común, garaje, promoción de cuatro chalets pareados. 1.275.000 €. GILMAR 913071159. Ref. 16295

POZUELO. Independiente, 450 construidos, 525 parcela, impecable, mejor zona. 1.300.000 €. GILMAR 913071159. Ref. 17490

COLONIA LOS ÁNGELES. Fantástico pareado a estrenar, máximas calidades, piscina, garaje 6 coches, buena parcela, buneas terrazas, jacuzzi. 1.300.000 €. GILMAR. 913071159. Ref. 21091

POZUELO, fantástico, independiente, muy buen estado, próximo al pueblo, piscina, precioso jardín, 1.300.000 €. GILMAR 913071159. Ref. 21330.

VILLAVICIOSA. El Bosque, independiente, 550 metros, parcela 2200, impecable. Amplias estancias, piscina, 4 plazas garaje. 1.300.000 €. 916339944. REF- 14913

MONTECLARO. Independiente 344 metros, 1.600 parcela, porche 98, piscina, modelo Encinar. 1.300.000 €. 916339944. REF- 20730

VILLAVICIOSA, El Bosque, obra nueva, 600 metros, excelente distribución. 1.310.000 €. 916339944. REF- 20806

POZUELO, Monteclaro, 1.400 parcela, 300 útiles, edificación independiente de 150 metros, piscina, tenis. 1.325.000 €. 916339944. REF- 20855

PADRE DAMIÁN, Monteclaro, 1.350 parcela, modelo balsain ampliado a 450 metros, piscina, garaje. 1.330.000 €. 916339944. REF- 20854

MAJADAHONDA. Veracruz, 360, 1480 parcela, reformado, 2 plantas, 6 dormitorios. 1.331.000 €. GILMAR. 916392025. Ref. 9928

BOADILLA. Lomas, 500 metros, recién reformada, inmejorable carpintería, vistas, cerca club. 1.340.000 €. 916339944. REF- 19803

BOADILLA. Lomas. Parcela 3.600 metros. Tenis. Piscina. 410 construidos. Particular. 1.340.000 €. 678767221.

VILLAVICIOSA ODÓN. Bosque, 600 metros, excelentes calidades, piscina, 8 años antigüedad. 1.350.000 €. 916339944. REF- 8551

MONTECLARO Colmenar, 300 m, muy cuidado, piscina, zona vigilancia. 1.356.000 €. 916339944. REF- 13489

BOADILLA Bonanza, independiente, 460 m, parcela 3000 m, 6 dormitorios. 1.370.000 €. 916339944. REF- 8689 8689.

ARAVACA. Diplomáticos, independiente 210 construidos. 450 parcela, reformado, piscina, muy bien situado. 1.376.000 €. GILMAR 913071159. Ref. 16720

MAJADAHONDA Pinar del Plantío, 430 metros, 1000 parcela, impecable, piscina. 1.390.000 €. 916339944. REF- 15459

MAJADAHONDA. Pinar Plantío, magnífico independiente, 465 metros, piscina. 1.390.000 €. 916339944. REF- 14590

MONTECLARO. Oportunidad, modelo Encinar, 400 construidos, 1900 parcela. 1.400.000 €. 913526309.

POZUELO. Monteclaro, Balsain ampliado, 5 dormitorios, piscina, 1008 parcela, excelente situación. 1.400.000 €. 916339944. REF- 19800

POZUELO. Monteclaro, Encinar para reformar, parcela 1900, piscina. 1.400.000 €. 916339944. REF- 15888

MAJADAHONDA. Pinar del Plantío, magnífico independiente, 5 dormitorios, piscina. 1.420.000 €. 916339944. REF- 15459

ROZAS Golf. 3800 metros parcela llana, 700 construidos 1 planta, dos viviendas, suelos, mármol, piscina, buena situación. 1.450.000 €. GILMAR 916392025.

POZUELO. Monteclaro, Modelo Colmenar, ampliado con terraza acristalada 100 metros, impecable, parcela 1240 metros. 1.456.000 €. 916339944. REF- 13549

ARAVACA. Excelente ubicación, gran pareado, posibilidad despacho profesional, próximo Zarzuela, entrar. 1.500.000 €. GILMAR. 913071159. Ref. 14231

MONTECLARO Encinar, para reformar, 345 metros, 2.050 metros de parcela. 1.500.000 €. 913526309. REF- 15702

VILLAVICIOSA. Campodón, individual, 650 metros, 1600 parcela, 6 dormitorios, 2 piscinas, jardín de diseño. 1.500.000 €. 916339944. REF- 15021

PINAR DEL PLANTÍO. 450 metros, 5 dormitorios, 1.000 parcela. Impecable. 1.500.000 €. 916339944. REF- 20288

GUADARRAMA. 8410 metros, dentro urbanización, seguridad, ideal residencia, religioso, asistencial, educativo, sanitario. 1.500.000 € GILMAR 918499099. Ref. 1162

TORRELODONES. 400 construidos, rústica, dos plantas, impecable, 2500 parcela, vistas, única. 1.500.000 €. GILMAR 918500000. Ref. 1171

TORRELODONES, fantástico independiente de 520 metros, construidos con máximas calidades, energía solar, climatización, dos salones, 6 amplios dormitorios con cinco baños, cocina con electrodomésticos alta gama, 1400 jardín, piscina climatizada de agua salada, garaje dos coches más aparcamiento para cuatro coches. 1.500.000 €. CLIMAR 918500000. REF-1179

MONTECLARO Colmenar, impecable, 285 metros, 80 terraza acristalada, excelente ubicación. 1.515.000 €. 916339944. REF- 13549.

POZUELO. Monteclaro, Colmenar, impecable, 285 metros, 100 terraza acristalada, excelente ubicación. 1.515.000 €. 916339944. REF- 13549

MAJADAHONDA. 600 metros, 110 parcela, totalmente reformada, impecable, 2 plantas. 1.532.000 €. GILMAR 916392025. Ref. 6198

MAJADAHONDA. Pinar del Plantío, independiente, 5 dormitorios, piscina propia, zona con vigilancia 24 horas. 1.550.000 €. 916339944. REF- 14590

BOADILLA. Bonanza, una sola planta, diseño vanguardista, 5 suites, piscina, vistas, seminuevo. 1.550.000 €. 916339944. REF- 16821

ROZAS, Golf, 600 metros, 4.000 metros parcela, calidades, vistas, precioso jardín con piscina. 1.560.000 €. GILMAR 916392025. Ref. 3680

DIPLOMÁTICOS. Zona tranquilísima, salón 100 metros, amplísimas estancias, piscina, 3 plazas de garaje, amplia cocina. 1.575.000 €. GILMAR 913071159. Ref. 19999

BOADILLA Las Lomas, estilo inglés, impecable, 340 metros, 2055 parcela, piscina. Próximo centro comercial. 1.577.000 €. 916339944. REF- 9221

POZUELO. Urbanización Monteclaro, modelo Encinar, 425 metros, reformado y ampliado, parcela 1885 con piscina, para entrar. 1.577.000 €. 916339944. REF- 14164

ROZAS golf, magnífico independiente situado en la entrada de la urbanización, piscina, tenis, parcela llana. 1.600.000 €. GILMAR. 916392025. Ref. 3530

ARAVACA. Diplomáticos, oportunidad, independiente, 765 parcela, casa antigua dos plantas, buen estado, casa servicio, muy buena zona. 1.622.000 €. GILMAR. 913071159. Ref. 17098

BOADILLA. Parque, magnífico independiente, inmejorables calidades, para entrar, lujo. 1.650.000 €. 916339944. REF- 14164

BOADILLA. Parque Boadilla, magnífico independiente, carpintería Nogal, 5 dormitorios, salón tipo inglés con pantalla cine, bar, chimenea, piscina. 1.650.000 €. 916339944. REF- 16663

MAJADAHONDA. 577 metros, 1831 parcela, estilo toledano, calidades. 1.670.000 €. GILMAR. 916392025. Ref. 4329

POZUELO Independiente a estrenar, excelentes calidades, 452 construidos, piscina, domótica, ascensor. 1.683.000 € GILMAR 913071159 Ref. 19674

BOADILLA, Las Lomas, fondo de saco, 521 metros, parcela 3521, suite de 41 metros, bonito hall. 1.700.000 €. 916339944. REF- 18101

BERZOSA. Torrelodones, 580 construidos, cinco dormitorios con baño, dos salones, magníficas vistas, 2500 parcela ajardinada, calidades. 1.731.000 €. GILMAR. 918499099. Ref. 1193

POZUELO. Monteclaro, Encinar, reformado, ampliado, 425 metros, 1885 parcela, piscina. 1.735.422 €. 916339944. REF- 14164

MONTEALINA. Precioso Levitt, 451 metros, 2134 parcela, impecable para entrar, piscina, garaje 4 plazas. 1.750.000 €. GILMAR. 911310800. Ref. 14514

MONTECLARO. Chalé independiente de 650 metros, parcela de 1.900, piscina, gimnasio, garaje 6 coches, modelo Encinar ampliado. 1.750.000 €. 916339944. REF- 13624

MONTECLARO. Pozuelo, 650 metros, parcela 1900, piscina, gimnasio, garaje 6 coches, modelo Encinar ampliado. 1.750.000 €. 916339944. REF- 13624

POZUELO, Monteclaro, independiente, 650 metros, parcela 1900, piscina, gran garaje. Modelo Encinar ampliado. 1.750.000 €. 916339944. REF- 13624

VILLAVICIOSA ODÓN. El Castillo, gran chalé lujo, 700 m, 1500 parcela, 5 dormitorios, piscina, calidades, vistas. 1.850.000 €. 916339944. REF- 5597

MONTE ALINA. Levitt 450 construidos, 1450 metros parcela, piscina, tenis, padel, precioso jardín, espectaculares vistas. 1.890.000 €. GILMAR. 911310800. Ref. 13885

BOADILLA. Parque. Individual 600 metos, 3.100 parcela. 9 dormitorios, 8 baños, 2 salones. Bodega, piscina, tenis. Vistas. Impecable. 1.890.000 €. 916339944. REF- 18200

VILLAVICIOSA, Campodón, 660 metros, interiores nogal y mármol, piscina, 6 dormitorios (4 suites) parcela 2000, sistemas seguridad. 1.890.000 €. 916339944. REF- 20261

BOADILLA Lomas, 950 metros, parcela 2690 metros, 6 dormitorios, salón 150 metros, piscina. 1.893.000 €. 916339944. REF- 9320

BOADILLA. Lomas, gran independiente, diseño, ideal 2 familias, excelente parcela. 1.950.000 €. 916339944. REF- 7111

BOADILLA. Lomas, 900 metros, ideal una vivienda o dos pareados, 3.780 parcela, piscina, tenis, diseño. 1.950.000 €. 916339944. REF- 7111

BOADILLA. Valdecabañas, independiente 800 una planta recién construidos, 5 dormitorios, piscina verano- invierno en la vivienda. 1.950.000 €. 916339944. REF- 16890

ALPEDRETE, chalet catalogado, 110 años de antigüedad, amplio salón con doble altura, comedor, cinco dormitorios, cocina con office, totalmente restaurado, casa invitados independiente, bonito jardín con piscina. 1.950.000 €. GILMAR 918499099. Ref. 1148

MONTEPRINCIPE Independiente, 600 construidos, 3000 parcela, gran recibidor, dos salones, piscina, tenis. 2.000.000 €. GILMAR. 911310800. Ref. 13666.

BOADILLA, Loms, independiente diseño, en construcción, 537 metros, 2540 parcela. Entrega septiembre 2008. 2.000.000 €. 916339944. REF- 21601.

LA FINCA. Adosado, sótano hecho, seguridad 24 horas. 2.100.000 €. GILMAR. 911310800. Ref. 14951

MONTEALINA. 661 construidos, 3212 parcela, piscina, gran recibo, impecable. 2.100.000 €. GILMAR 911310800. Ref. 14987

MONTEALINA, 500 construidos, 2000 parcela, impecable, excelentes calidades, 2 alturas, piscina 2.100.000 €. GILMAR 911310800. Ref. 19691

BOADILLA Bonanza, 850 metros, 3000 parcela, 5 dormitorios, 3 baños, zona servicio, sistema domótico, piscina climatizada. 2.100.000 €. 916339944. REF- 8569

BOADILLA. Valdecabañas, 800 metros dos plantas, recién construida, diseño, excelentes calidades. 2.180.000 €. 916339944. REF- 16890

POZUELO. Bellas Artes. Impresionante chalet independiente de diseño. Como nuevo. 600 construidos, 750 parcela. 2.200.000 €. GILMAR 913071159. Ref. 17836

BOADILLA, Las lomas, 650 metros, diseño vanguardista, las mejores vistas de la urbanización, parcela 4500. 2.200.000 €. 916339944. REF- 18097

VILLAVICIOSA, Bosque, lujo, 800 metros, en la mejor parcela de toda la urbanización. Estrenar.2.200.000 €. 916339944. REF- 22002

VILLANUEVA CAÑADA. 12.000 metros parcela, vivienda 700 metros, 1 planta, jardín 5.000 metros, precioso, perfectamente equipado, árboles centenarios, piscina, tenis. 2.200.000 €. GILMAR. 916392025. Ref. 13930

ROZAS, 1500 construidos, edificio protegido, residencial, 2.215.000 €. GILMAR. 916392025. Ref. 3277.

MONTEALINA Precioso independiente, 600 construidos, 2000 parcela, piscina, todo en una planta. 2.225.550 €. GILMAR. 911310800. Ref. 12227.

SOMOSAGUAS. Magnífico independiente soleadísimo, gran salón, amplísimas estancias, piscina, buenísima parcela, seguridad 24 horas. 2.250.000 €. GILMAR 911310800. Ref. 14626

MAJADAHONDA. Interland, 700 construidos, 1800 preciosa parcela, impecable, 2.270.000 €. GILMAR. 916392025. Ref. 11845

VILLAVICIOSA DE ODÓN. Bosque, 780 metros, lujo, piscina interior planta, excelentes sistemas de seguridad. 2.300.000 €. 916339944. REF- 14736

LAS LOMAS, 5.600 parcela, 950 construidos, amplio recibo. 2.300.000 €. 916339944.

LA FINCA- Somosaguas. Adosado de esquina, excelentes calidades, vigilancia 24 horas, porche cerrado con fuente en la piscina, bodega y sala de cartas. 2.400.000 €. GILMAR 911310800. Ref. 16548

ARAVACA. Independiente 570 construidos, 870 parcela, céntrico, muy buen estado, gran distribución, casa señorial y elegante, piscina y garaje. 2.450.000 €. GILMAR 913071159. Ref. 12862

BOADILLA Las Lomas, mansión de 1024 metros construidos, estrenar, 9 suites, parcela 3000 metros. 2.490.000 €. 916339944. REF- 7118

BOADILLA. Bonanza, independiente 580 metros, parcela 1.500, primeras calidades, estrenar. Piscina y jacuzzi exterior. 2.490.000 €. 916339944. REF- 13420

MONTEPRÍNCIPE Independiente, una planta, 500 construidos, 3100 preciosa parcela, cinco dormitorios, zona servicio. 2.500.000 €. GILMAR. 911310800. Ref. 11643.

ARAVACA. Chalé independiente, muy tranquilo, excelente comunicación, 6 dormitorios, 6 baños, piscina, salón 150 metros, lujo. 2.500.000 €. GILMAR. 913071159. Ref. 14644

ESPECTACULAR, indpte, impecable, 696 construidos, 2532 parcela, piscina, pegado al Pardo, alarma perimetral, cámaras vigilancia, persinanas eléctricas. 2.500.000 €. GILMAR. 911310800. Ref. 16960

SOMOSAGUAS. Independiente de 800 construidos, 3014 parcela, vigilancia 24 horas en la mejor zona de la urbanización, 2 plantas. 2.500.000 €. GILMAR. 911310800. Ref. 18268

BOADILLA. Las Lomas, 700 metros, nueva construcción, estrenar, entrega inmediata, excelents calidades, piscina. 2.500.000 €. 916339944. REF- 17527

SOMOSAGUAS. Centro, independiente 2.900 estupenda parcela, muy bien ubicada, 1.100 construidos. 2.550.000 €. GILMAR 911310800. Ref. 18639

MONTEALINA. Espectacular independiente 750 construidos, 3700 parcela, impecable, gran recibo, precioso jardín con piscina, gimnasio y sala de fiestas, todos dormitorios tipo suite. 2.750.000 €. GILMAR. 911310800. Ref. 16761

VILLAVICIOSA. Independiente 700 metros, 1.500 parcela. Piscina teka. 2006. 2.750.000 €. 916339944. REF- 19956

TORRELODONES, Colonia, magnífico independiente 850 metros, 4800 parcela, 5 suites, salón 100 metros, paddle, minigolf, cine, vistas. 2.750.000 €. GILMAR 916392025. Ref. 12977

BOADILLA Pino Centinela, lujo 850 m, 2500 parcela, piscina, paddle, impecable, excelente construcción, gran bodega. 2.820.000 €. 916339944. REF- 6116.

BOADILLA. Pino Centinela, independiente 850 metros, lujo, calidades inmejorables, parcela 2500 excelente porche con jardín y piscina. 2.820.000 €. 916339944. REF- 6116

LA FLORIDA. 425 construidos, 1518 parcela, casita a parte de servicio, piscina, 3 garajes, reformado, 2.865.000 €. GILMAR. 911310800. Ref. 14299

VALDEMARÍN. Chalet, gran parcela arbolada, magnífica zona, construcción cómoda. 2.950.000 €. GILMAR 911310800.Ref. 16656

MONTECILLO. Independiente espectacular, gran salón, vigilancia 24 horas, amplias estancias, piscina jacuzzi, gran sala insonorizada. 2.950.000 €. GILMAR 913071159. Ref. 18313

SOMOSAGUAS. Zona A, dos chalets misma parcela, 1452 construidos, 4606 parcela, piscina, precioso jardín, calidades. 3.000.000 €. GILMAR. 913071159. Ref. 5146

SOMOSAGUAS Independiente, 700 construidos, 3000 parcela, piscina, orientación medio-dia. 3.000.000 €.GILMAR. 911310800. Ref. 2488.

BOADILLA. Lomas. Gran independiente señorial, 1200 metros, 3310 parcela, modernos sistemasseguridad, interiores pino oregón, estilo colonial francés. 3.000.000 €. 916339944. REF- 14781

MAJADAHONDA 700 metros, 2240 preciosa parcela, vivienda exclusiva. 3.000.000 €. GILMAR. 916392025. Ref. 16374.

POZUELO. Montecillo, independiente 1000 metros, 2930 metros parcela espectacular junto Casa Campo. 3.100.000 €. GILMAR. 913071159. Ref. 8919

POZUELO. Independiente 3000 parcela, piscina, tenis, jacuzzi, conservación impecable. 3.150.000 €. GILMAR. 913071159. Ref. 1509.

MONTEALINA Independiente 1200 construidos, 3600 parcela, piscina, muy luminoso. 3.150.000 €. GILMAR. 911310800, Ref. 11433.

POZUELO. La Finca, independiente 700 construidos, 1100 parcela, como nuevo, piscina, gran garaje, muy bien situado. 3.150.000 €. GILMAR. 911310800. Ref. 18740

POZUELO - Somosaguas, preciosa parcela 3.400 metros, magnífica casa, 100 metros salón, 4 suite, mejor zona. 3.200.000 €. GILMAR. 911310800. Ref. 12380.

LA FINCA. Independiente, seguridad 24 horas, año 2003, piscina, parcela 1100 aproximadamente. 3.200.000 €. GILMAR. 911310800. Ref. 18345

● SOMOSAGUAS A.
MANSIÓN LUJO. 2.000 CONSTRUIDOS, 6.000 PARCELA. OPORTUNIDAD. 3.400.000 €. 915631135.

MONTEPRÍNCIPE independiente espectacular, 1000 construídos, 4500 parcela, tres alturas, excelentes calidades 3.500.000 €. GILMAR 911310800. Ref. 21327

GERCO Aravaca, espectacular chalé 900 metros construidos, estrenar, jardín, piscina particular, domótica, ascensor, tres plantas, calidades de lujo en toda las casa, cocina con office, garaje 4 coches, vigilancia 24 horas, cuarto de juegos. 3.500.000 €. 915751570.

SOMOSAGUAS 800 construidos, dos plantas, 3500 parcela, piscina, camaras seguridad. 3.600.000 €. GILMAR. 911310800. Ref. 13474.

CAMARINES. Independiente, magníficas vistas, máximas calidades, muy próximo Madrid. 3.600.000 €. GILMAR 913071159. Ref. 14093

LA FINCA- Somosaguas, magnífico independiente entrar, gran bodega, amplísimo salón, piscina, seguridad 24 horas. 3.600.000 €. GILMAR 911310800. Ref. 16515

LA FINCA. Espectacular independiente, 634 construidos, parcela 1000 metros, impecable, 24 h seguridad. 3.675.000 €. GILMAR 911310800. Ref. 15912

LA FINCA- Somosaguas individual, máxima seguridad, estancias muy amplias. 3.790.000 €. GILMAR 911310800. Ref. 19067

LA FINCA- Somosaguas. Urbanización lujosa, máxima seguridad, independiente, amplias estancias, piscina. 3.800.000 €. GILMAR 911310800. Ref. 15849

SOMOSAGUAS. Excelente independiente, 8 dormitorios, 8 baños, gran parcela, piscina. 3.900.000 €. GILMAR. 911310800. Ref. 5807

SOMOSAGUAS 1400 construidos, 2775 parcela, piscina, totalmente reformado. 4.200.000 €. GILMAR. 911310800. Ref. 2219.

POZUELO. Urbanización cerrada exclusiva, chalet único a estrenar, gran parcela, individual, máxima seguridad y privacidad. 4.350.000 €. GILMAR. 911310800. Ref. 14569

FLORIDA. Magnífico chalet lindando Pardo, vistas únicas, piscina, jardín muy arbolado, cenador independiente. 4.725.000 €. GILMAR 911310800. Ref. 17286

SOMOSAGUAS. Independiente, 1300 construidos, 3890 parcela, siete dormitorios. 5.000.000 €. GILMAR. 911310800. Ref. 4581.

LA FINCA estrenar urb. más lujosa de Madrid, una planta, parcela 3000 máximas calidades, oportunidad y seguridad 5.200.000 €. GILMAR 911310800. Ref. 21804

LA FINCA Urbanización exclusiva, independiente, magníficas calidades, máxima seguridad, eintimidad, estrenar. 5.378.000 €. GILMAR 911310800. Ref. 15513

POZUELO-LA FINCA, estrenar urbanización alto standing, máxima seguridad e intimidad parcela 3000, construido 2 plantas, 5.750.000 €. GILMAR 911310800. Ref. 19412.

LA FINCA. Vista lagos, estrenar, máxima seguridad e intimidad. 5.800.000 €. GILMAR 911310800. Ref. 15979

POZUELO Urbanización cerrada exclusiva, chalet único a estrenar, gran parcela individual, máxima seguridad y privacidad. 5.850.000 €. GILMAR 911310800. Ref. 14659.

SOMOSAGUAS. Chalet único aprox 1700 metros, 6700 parcela construidos, amplísimas estancias, piscina cubierta, padel, calidades de primera. 5.900.000 €. GILMAR 911310800. Ref. 18469

PRADOLARGO. Pozuelo, magnífico independiente, gran diseño, muy buen estado, 2000 metros, 7500 parcela, casa principal, casa invitados, casa servicio, piscina climatizada y gimnasio, piscina verano y tenis. Oportunidad. 7.350.000 €. GILMAR. 911310800. Ref. 15887

SOMOSAGUAS. Independiente. Formidable chalet en dos plantas. Impecable, 1800 construidos, 5900 magnífica parcela. 7.500.000 €. GILMAR 911310800. Ref. 17835

16
N-I Ctra. de Burgos
La Moraleja / Alcobendas
S. S. de los Reyes / Ctra. Colmenar (Tres Cantos)

Más de 360.000 €

CLUB DE CAMPO. Chalet esquina, 3 dormitorios, 2 baños, aseo, terraza, solarium, garaje 3 coches, zona común, piscina, paddel. 437.000 €. GILMAR 916503011. Ref. 11477

CLUB DE CAMPO. 220 metros, jardín, 3 dormitorios, zonas comunes. 510.000 €. GILMAR 916503011. Ref. 5052

CLUB DE CAMPO adosado, 217 construidos, cuatro dormitorios, dos baños, aseo, impecable, zonas mejor verlo 517.000 €. GILMAR 916503011. Ref. 20953

CLUB DE CAMPO. Impecable, tres dormitorios, despacho, dos baños, aseo, cocina ampliada, jardín solado, sur piscina, pádel. 526.500 €. GILMAR 916503011. Ref. 14136

CLUB DE CAMPO. Adosado, 3 dormitorios, ampliaciones, buhardilla, piscina, paddel. Impecable. 530.000 €. GILMAR 916503011. Ref. 15065

SAN AGUSTÍN GUADALÍX, pareado estrenarm 290 metros construídos, 303 parcela, 3 dormitorios, amplios salones, vistas. 530.000 €. GILMAR 916503011. Ref. 17350

CLUB DE CAMPO, adosado impecable, ampliado, 221 metros, para entrar a vivir, zonas comunes estupendas, 15 minutos Plaza Castilla 560.000 €. GILMAR 916503011. Ref. 5087

CLUB DE CAMPO. Adosado, exclusivo, primera linea vistas golf, impecable, 220 construidos, luminoso, zonas comunes. 570.000 €. GILMAR. 916503011. Ref. 20635

SAN AGUSTÍN GUADALIX. Urbanización Las Fuentes, chalet pareado, 2 plantas, 200 construidos, 150 metros jardín con piscina, 4 dormitorios, 3 baños. 630.000 €. GILMAR 916503011. Ref. 11648

FUENTE FRESNO. Oportunidad, parcela 3.009 metros, plana, muchos árboles, vallada, con casa para tirar o reformar 737.000 €. GILMAR 916503011. Ref. 11911

TRES OLIVOS. Adosado, 217 metros, jardín 100, tres dormitorios, en buhardilla saldrían dos dormitorios más, luminoso, próximo al metro 760.000 €. GILMAR 916503011. Ref. 19332

ALGETE. Urbanización Valderrey, independiente, 400 construidos, 1400 parcela con vistas, 4 dormitorios, 3 baños, bodega, garaje, piscina. 785.000 €. GILMAR 916503011. Ref. 12181

SOTO MORALEJA, adosado, 3 dormitorios, magnífico salón, garaje dos coches, reformado, cercano metro 820.000 €. GILMAR 916503011. Ref. 14886

COTOS MONTERREY, estrenar, independiente, magníficas calidades, arquitectura moderna, 480 construídos, 1.100 parcela, piscina, garaje 5 coches 821.000 €. GILMAR 916503011. Ref. 21588

ALGETE, urbanización Valderrey, independiente, 330 construídos, 500 parcela, piscina 842.000 €. GILMAR 916503011. Ref. 11850

VALDERREY ALGETE. Chalet, 350 construidos, 1000 parcela, 6 dormitorios, dos plantas, muy cuidado. 850.000 €. GILMAR 916503011. Ref. 13235

SOTO MORALEJA. Adosado, 160 construidos, cuatro dormitorios, se puede sacar buhardilla, jardín con porche cubierto, piscina común, garaje dos coches. 874.000 €. GILMAR 916503011. Ref. 15930

SOTO MORALEJA. Adosado tres alturas, 170 construidos, 3 dormitorios, fantásticas zonas comunes, cerca del metro. 890.000 €. GILMAR 916503011. Ref. 14561

SOTO MORALEJA, adosado, 225 construídos, cuatro dormitorios, buhardilla, garaje, zonas comunes estupendas, cerca colegios 895.000 €. GILMAR 916503011. Ref. 18275

CIUDALCAMPO. Adosado esquina, 309 construidos, dos plantas y semisótano, cinco dormitorios, salón 45 metros, parcela 610 metros, piscina propia, más zonas comunes. 900.000 €. GILMAR. 916503011. Ref. 11668

FUENTE FRESNO. Dos plantas, 300 metros construidos, 2000 metros de parcela, estrenar, 5 dormitorios, garaje. 900.000 €. GILMAR 916503011. Ref. 5635

SOTO MORALEJA, adosado, en reforma, 180 construidos, 4 dormitorios, 2 baños, zonas comunes, piscina. 900.000 €. GILMAR 916503011. REF- 21882

PUERTO DE MAZARRÓN
Alquilo Apartamento en 1ª linea de playa, 2 dormitorios, 2 baños, garaje, terraza, aire acondicionado, piscina, jardín comunitario, urbanización cerrada, playa La Isla.
Tlf. 627936112 - 913780641

JAVEA
EN EL PUERTO, FRENTE AL MAR!
PORT XABIA (APARTHOTEL)
OFERTA VERANO 2008
DESCUENTO 25 %
LIMPIEZA Y SERVICIOS DIARIOS
info: 965 792 764,
info@aparthotelportxabia.es
www.aparthotelportxabia.es

ANUNCIOS EN EL MUNDO · TARIFA OFICIAL · TARJETAS · COBRO A DOMICILIO
M. & L.M. publicidad
91 553 01 75

ANUNCIOS BREVES

FUENTE FRESNO, independiente, dos plantas, 350 construídos, 1730 parcela, zona alta, vistas, piscina, padel 948.000 €. GILMAR 916503011. Ref. 18216

SANTO DOMINGO, independiente, 319 construídos, 1840 parcela, 5 dormitorios, una planta luminoso seguridad. 965.000 €. GILMAR 916503011. Ref. 16855

VEGA MORALEJA. Chalet impecable, 280 metros, 5 dormitorios, 4 baños, terraza solarium, jardín propio, magníficas zonas comunes, seguridad 24 horas. 980.000 €. GILMAR 916503011. Ref. 15710

TORRELODONES. Independiente, mejores vistas, 300 construidos, gran salón, piscina. 985.000 €. GILMAR 918500000Ref. 1117

SOTO MORALEJA, adosado, 4 dormitorios, dos salones amplios, dos garajes, metro cerca, impecable 990.000 €. GILMAR 916503011. Ref. 17889

VALDELAGUA. 350 construidos, 2600 parcela, 5 dormitorios, 4 baños, 2 plantas, urbanización con alta seguridad. 1.000.000 €. GILMAR 916503011. Ref. 5625

S. S. DE LOS REYES. Adosado de esquina a estrenar, 294 m2 construídos, 183 metros jardín, 3+1 dormitorios, 4 baños, aseo, seguridad 24 h, urbanización con zonas comunes. 1.000.000 €. LOOK&FIND 917500991.

CIUDALCAMPO. Oportunidad independiente, 375 metros construidos, cinco dormitorios, cuatro baños, salón 60 metros, parcela 2.500, piscina, dos plantas. 1.060.000 €. GILMAR 916503011. Ref. 15570

FUENTE FRESNO. 420 construidos, 2.000 parcela, 2 plantas, 5 dormitorios, 2 salones. 1.063.000 €. GILMAR 916503011. Ref. 2188

VALDELAGUA, oportunidad, 650 construídos 1.382 parcela, todo impecable, piscina, vistas 1.090.000 €. GILMAR 916503011. Ref. 19867

BERROCALES JARAMA. 450 construidos, 1862 parcela, piscina, 4 dormitorios, apartamento servicio, vistas club privado, piscinas, paddel, campo prácticas golf. 1.100.000 €. GILMAR 916503011. Ref. 17744

SOTO MORALEJA, adosado esquina, tres plantas, 300 construídos, 5 dormitorios, cuatro baños, aseo, porche, jardín y zona común con piscina, se puede hacer buhardilla 1.100.000 €. GILMAR 916503011. Ref.16848

SOTO MORALEJA, 210 construidos, 3 dormitorios más servicio, reformadísimo, gran salón, posibilidad ático, mejor zona. 1.100.000 € GILMAR 916503011 Ref. 21478.

SOTO MORALEJA, adosado, 330 construídos, 4 dormitorios más servicio, dos salones, magnífica situación, muy cuidado. 1.130.000 €. GILMAR 916503011. Ref. 17247

FUENTE DEL FRESNO. Chalet en una planta, 450 construidos, 4 dormitorios, 4 baños, parcela 1800, piscina, gran terraza. 1.136.000 €. GILMAR 916503011. Ref. 11960

SANTO DOMINGO. 995 construidos, 2400 parcela, 5 dormitorios, 2 despachos, 5 baños, para actualizar. 1.142.000 €. GILMAR 916503011. Ref. 1518

ENCINAR REYES. 180 construidos, 236 parcela, 3 dormitorios, amplio salón, urbanización vigilada, garaje dos coches. 1.150.000 €. GILMAR 916503011. Ref. 14979

FUENTE FRESNO. 426 construidos, 4 dormitorios más 1 de servicio, buena zona, bonito jardín, piscina. 1.155.000 €. GILMAR 916503011. Ref. 3829

SANTO DOMINGO. 450 construidos, 2547 parcela, 4 dormitorios, 3 baños, contraventanas de seguridad, estupendo jardín, piscina. 1.158.000 €. GILMAR 916503011. Ref. 11255

ENCINAR REYES, pareado, 4 dormitorios, tres baños, magnífico salón, 150 jardín, 2 garajes, trastero, piscina, padel, vigilancia. 1.160.000 €. GILMAR 916503011. Ref. 18588

SOTO MORALEJA. Adosado esquina, 270 construidos, 4 dormitorios más servicio, 4 baños más uno, aseo visitas, jardín 150 metros, zonas comunes con piscina, garaje 2 coches. 1.190.000 €. GILMAR 916503011 Ref. 15396

CIUDALCAMPO, independiente, dos plantas, 300 construidos, 2500 parcela, magnífica situación, muy arbolada, piscina 1.190.000 €. GILMAR 916503011. Ref. 18347

SOTO MORALEJA. Pareado, 3 dormitorios más servicio, fantástico salón, 100 metros jardín, garaje dos coches. 1.200.000 €. GILMAR 916503011. REF-10964

ALGETE. Urbanización Valderrey. Chalet en 3 plantas, impecable, 350 construidos, 700 parcela, 5 dormitorios, 4 baños, gimnasio, jacuzzi, bodega, único, mejor verlo. 1.200.000 €. GILMAR 916503011. Ref. 12055

SANTO DOMINGO. Chalet independiente, 560 construidos, 1770 parcela, 5 dormitorios más servicio, precioso jardín, piscina, vistas, bien conservado. 1.200.000 €. GILMAR 916503011. Ref. 15478

SANTO DOMINGO, 550 construidos, 2850 parcela, 3 dormitorios, fantásticos salones, jardín precioso, vistas 1.200.000 €. GILMAR 916503011. Ref. 20188

CIUDALCAMPO, independiente, 430 construídos, 2550 parcela, 4 dormitorios más 1 servicio, excelente parcela 1.243.000 €. GILMAR 916503011. Ref. 19109

FUENTE DEL FRESNO. Independiente, 450 construidos, 1985 parcela, reformado, 5 dormitorios, 4 baños, gran salón, dos plantas. 1.263.000 €. GILMAR 916503011. Ref. 3268

ENCINAR REYES, pareado, 3 dormitorios, despacho, dos jardines, garaje tres coches, trastero, piscina, padel, impecable. 1.295.000 €. GILMAR 916503011. Ref. 17329

CIUDALCAMPO. Independiente, 2 plantas, magnífica distribución 420 construidos, 2500 parcela, piscina. 1.300.000 €. GILMAR 916503011. Ref. 13581

VALDELAGUA. Independiente, impecable, dos plantas, 400 construidos, 6 dormitorios, 4 baños, 2100 parcela, piscina, alta seguridad, 24 horas. 1.300.000 €. GILMAR 916503011. Ref. 14519

SANTO DOMINGO. 420 construidos, 1900 parcela, 3 dormitorios, 3 baños más 2, parcela ajardinada, tipo toscana, piscina. 1.300.000 €. GILMAR 916503011. Ref. 11250

FUENTE FRESNO. Oportunidad, independiente, 450 construidos, 1850 parcela, vistas, 5 dormitorios, 5 baños, mejor verlo. 1.300.000 €. GILMAR 916503011. Ref. 14915

VALDETORRES, fantástico chalet indepentdiente, 680 construídos, 4 dormitorios más servicio, calidades lujo, piscina, domótica, luminoso, vistas. 1.300.000 €. GILMAR 916503011. Ref. 19334

SANTO DOMINGO, impecable, una planta, fantásticas vistas, 420 construídos, 3500 parcela, cuatro dormitorios, cuatro baños, aseo, zona de invitados independiente 1.300.000 €. GILMAR 916503011. Ref. 16074

SANTO DOMINGO, independiente, 500 construídos, 2.000 parcela, piscina, buene estado, vistas, urbanización con todos los servicios, alta seguridad 1.340.000 €. GILMAR 916503011.

SANTO DOMINGO, independiente, 500 construidos, 2.000 parcela, piscina, buen estado, vistas, urbanización con todos los servicios, alta seguridad, 1.340.000 €. GILMAR 916503011.

ENCINAR REYES. Pareado 250 construidos, 3 dormitorios, 2 baños, aseo, salón 80 metros, 170 metros jardín, piscina, seguridad. 1.350.000 €. GILMAR 916503011. Ref. 16724

SOTO MORALEJA, exclusivo, 280 construidos, 4 dormitorios más servicio, comedor independiente, 2 garajes, 1.350.000 € GILMAR 916503011 REF-21349.

VALDELAGUA. Estupendo chalet, 634 construidos, 2603 parcela, 5 dormitorios, 5 baños, aseo, garje 5 coches, bonito jardín. 1.375.000 €. GILMAR 916503011. REF. 12308

FUENTE FRESNO, estupendo chalet, 600 construídos, salón 80 metros, 6 dormitorios, 1730 parcela, oportunidad 1.390.000 €. GILMAR 916503011. Ref. 18799

SOTO MORALEJA, independiente, 280 construídos, 3 dormitorios más servicio, 2 salones, 440 jardín, piscina privada. 1.450.000 €. GILMAR 916503011. Ref. 20758

SANTO DOMINGO. Independient, 500 construidos, 2800 parcela, 4 dormitorios más 1 servicio, suite con 2 vestidores, 4 baños, piscina cubierta, precioso jardín. 1.456.000 €. GILMAR 916503011. Ref. 9838

PIO XII. Independiente, 180 construidos, 240 parcela, 3 dormitorios, mucha luz, excelentezona. 1.527.000 €. GIILMAR 916503011. Ref. 2202

ENCINAR REYES, pareado 176 construídos, 4 dormitorios, 3 baños, amplísimo, luminoso, 550 jardín, posibilidades. 1.550.000 €. GILMAR 916503011. Ref. 18460

ENCINAR REYES, pareado 200 construídos, 560 jardín, 3 dormitorios, 3 baños, piscina, reformado, amplio. 1.579.000 €. GILMAR 916503011. Ref. 18291

CIUDALCAMPO. Independiente, 600 construidos, 2500 parcela, 4 dormitorios más 1 de servicio, impecable, estupenda distribución. 1.600.000 €. GILMAR 916503011. Ref. 11933

SANTO DOMINGO. Independiente, impecable, reformadísimo, de capricho, 350 construidos, parcela, 4200 metros, piscina, pádel, vistas únicas. 1.664.000 €. GILMAR 916503011. Ref. 11383

SOTO MORALEJA. Adosado, urbanización cerrada con seguridad 24 h. 300 construidos, 5 dormitorios, 4 baños, jardín dando a la zona común, piscina y tenis. 1.679.000 €. GILMAR 916503011. Ref. 15458

ENCINAR REYES, 340 construídos, 3 dormitorios más servicio, dos garajes, impecable, magnífica urbanización, piscina, padel, zona infantil, vigilancia 1.740.000 €. GILMAR 916503011. Ref. 18573

CIUDALCAMPO, impecable, 565 constridos, cinco dormitorios, cuatro baños, 2.760 parcela, magnífico jardín, piscina cubierta, 1.740.000 € GILMAR 916503011.

FUENTE FRESNO, 1000 construídos, parcela 3700 se puede segregar, dando a dos calles, bonito jardín, piscina, árboles centenarios 1.750.000 €. GILMAR 916503011. Ref. 20882

SAN AGUSTÍN GUADALIX. preciosa ficna, 55000 metros, en parque natural, chalet 700 metros, piscina, fantásticas vistas, casa guardeses 1.800.000 €. GILMAR 916503011. Ref. 7837

CIUDALCAMPO, Oportunidad, precio costo, estrenar, 600 construidos magníficas calidades, cocina totalmente equipada, 2.500 parcela, piscina, 1.800.000 € GILMAR 916503011 REF- 21090.

CIUDALCAMPO. Dos plantas, impecable, recién construido, 4 dormitorios, dos salones, 3187 metros de parcela con vistas, se vende, por traslado, construcción moderna. 1.850.000 €. GILMAR 916503011. Ref. 15747

FUENTE DEL FRESNO. Chalet magnífico y moderno, muy buen estado, 800 construidos, 2750 parcela, precioso jardín, 6 dormitorios, 7 baños, salón 150 metros, porche único, acristalado. 1.923.000 €. GILMAR 916503011. Ref. 2187

VALDELAGUA. Chalé señorial, buenísima construcción, 2600 parcela, 900 construidos, 6 dormitorios, 5 baños, magnífica situación, piscina, vistas. 1.927.000 €. GILMAR 916503011. Ref. 11783

CIUDALCAMPO. Independiente impecable, 600 construidos, 3.200 parcela, piscina, buenas vistas, próximo entrada, fondo saco, mejor ver. 1.940.000 €. GILMAR 916503011. Ref. 15082

CIUDALCAMPO. Diseño moderno, luminoso, magnífica situación, 500 construidos, parcela 2.550, cinco dormitorios, estupendas vistas. 1.950.000 €. GILMAR. 916503011.

CIUDALCAMPO, Construcción moderna, 500 metros, parcela, 2.550 con vistas, cinco dormitorios, salón ideal, despacho, 1.950.000 € GILMAR 916503011 REF- 21890.

ENCINAR REYES. Pareado una planta, impecable, 3 dormitorios más servicio, 521 parcela, piscina climatizada, acabados lujo, impecable. 2.000.000 €. GILMAR 916503011. Ref. 16112

MORALEJA. Pareado, 400 construidos, 950 parcela, 4 dormitorios más servicio, urbanización vigilada, zonas comunes. 2.050.000 €. GILMAR 916503011. Ref. 14562

CIUDALCAMPO. Independiente, 680 construidos, 2850 metros parcela, 5 dormitorios, impecable, vistas, chalet señorial. 2.100.000 €. GILMAR 916503011. Ref. 8888

SANTO DOMINGO. Independiente 1000 construidos, 2500 parcela, 10 dormitorios, excelentes calidades, piscina, paddel. 2.100.000 €. GILMAR 916503011. Ref. 20018

ENCINAR REYES, pareado, 275 construídos, 4 dormitorios, 4 baños, vistas, luminoso, seguridad, zonas comunes. 2.100.000 €. GILMAR 916503011. Ref. 18399

MORALEJA independiente 420 construidos, 1600 parcela, 5 dormitorios, 3 baños, piscina, impecable. 2.100.000 €. GILMAR 916503011. Ref-16104

ENCINAR REYES, independiente, 450 construidos, 850 parcela, 4 dormitorios más servicio, dos apartamentos independientes, gimnasio, piscina, 2.150.000 € GILMAR 916503011 REF-6829.

MORALEJA, independiente, 470 construidos, 1500 parcela, 4 dormitorios más servicio, amplios salones, bodega, piscina, impecable 2.175.000 €. GILMAR 916503011. Ref. 19545

MORALEJA mismo, ichalé de lujo!, 2 plantas, parcela de 640 metros aproximados, ipiscina, frontón, gimnasio, bodega!, véalo. 2.176.000 €. 913533697.

ENCINAR DE LOS REYES. Pareado impecable, 350 metros, jardín 300, precioso porche, cuatro dormitorios, muy luminoso, magníficas zonas comunes, seguridad 24 h 2.195.000 €. GILMAR 916503011. Ref. 19525

CIUDALCAMPO, independiente, impecable reciente construcción, 700 construidos, 3.100 parcela, 5 dormitorios, 4 baños, aseo invitados, vistas únicas, piscina 2.200.000 €. GILMAR 916503011. Ref.16943

CIUDALCAMPO, independiente, 800 construídos, 2850 parcela, diseño, 4 dormitorios, amplios salones, piscina, spa, aspiración centralizada. 2.200.000 €. GILMAR 916503011. Ref. 15607

CIUDALCAMPO, independiente, 700 construídos, 4000 parcela, vistas sierra, placas solares, buena conservación, magnífica casa 2.290.000 €. GILMAR 916503011. Ref. 3321

ENCINAR REYES, pareado 400 construídos, 5 dormitorios, 5 baños, zonas comunes, seguridad, mejores calidades, 2.395.000 €. GILMAR 916503011. Ref. 18191

MORALEJA. Independiente, 500 construidos, 1.670 parcela, 5 dormitorios, reformado, excelentes calidades, piscina, seguridad. 2.500.000 €. GILMAR. 916503011. Ref. 19828

CIUDALCAMPO. Espectacular mansión en construcción, calidades lujo, 750 construidos, 2500 parcela, vistas únicas, mejor verlo. 2.500.000 €. GILMAR. 916503011.

MORALEJA. Independiente, 600 construidos, 2600 parcela, una planta, 6 dormitorios, piscina, pádel. 2.650.000 €. GILMAR 916503011. Ref. 11514

MORALEJA. Independiente, 450 construidos, 2500 parcela, 4 dormitorios más servicio. 2.700.000 €. GILMAR 916503011. Ref. 9952

FUENTE DEL FRESNO. 1000 construidos, 2150 parcela, magnífica construcción, 5 dormitorios, 6 baños, varios salones, impresionantes suites, mejor verlo. 2.700.000 €. GILMAR 916503011. Ref. 11321

MORALEJA. Independiente, 500 construidos, 2500 parcela, 6 dormitorios, piscina, tenis. 2.800.000 €. GILMAR 916503011. Ref. 5059

MORALEJA, independiente 450 construídos, 2600 parcela, 4 dormitorios más 1 servicio, excelente conservación, luminoso. 2.800.000 €. GILMAR 916503011. Ref. 21332

MORALEJA. 800 construidos, 3.000 parcela, 5 dormitorios más apartamento servicio, vistas, precioso jardín. 2.800.000 €. GILMAR. 916503011. Ref. 21879

MORALEJA, 800 construidos, 3.007 parcela, 5 dormitorios más servicio, vistas, 2.800.000 € GILMAR 916503011 Ref. 21879.

MORALEJA, independiente, 800 construidos, 3100 parcela, 6 dormitorios, buena construcción, excelente situación, oportunidad, 2.900.000 €. GILMAR 916503011. Ref. 21608

MORALEJA. 450 construidos, 2675 parcela, 5 dormitorios más servicio, amplios salones, comedor independiente, precioso jardín, piscina, mejor zona. 2.900.000 €. GILMAR. 916503011. Ref. 18802

MORALEJA, independiente, 800 construidos, 3.100 parcela, 6 dormitorios, 6 baños, excelentezona, luminoso, 2.900.000 € GILMAR 916503011 REF- 21608.

MORALEJA, mejor zona, 450 construidos, 2672 parcela, 5 dormitorios más servicio, precioso jardin, piscina, tenis, 2.900.000 € GILMAR 916503011 REF- 18802.

CIUDALCAMPO. 5100 parcela, 1200 construidos, 6 dormitorios, grandes salones, piscina, pádel, vistas. 2.950.000 €. GILMAR 916503011. Ref. 6560

MORALEJA. Independiente 790 construidos, 6 dormitorios más servicio, magníficos salones, precioso jardín interior japonés, parcela 2500, fondo saco, pozo propio. 2.975.000 €. GILMAR 916503011. Ref. 19516

MORALEJA. Zona sur, chalet, dos plantas, 600 construidos, 2.540 parcela, buen estado, cinco dormitorios, cuatro baños, más zona de servicio aparte, precioso jardín, piscina. 3.158.000 €. GILMAR 916503011. Ref. 16564

MORALEJA. Independiente, 750 construidos, 2800 parcela, 3 dormitorios más 2 servicio, buena distribución. 3.300.000 €. GILMAR 916503011. Ref. 7174

MORALEJA, independiente, 600 construidos, 5 dormitorios, 5 baños, somótica, diseño, calidades, excelente. 3.400.000 €. GILMAR 916503011. REF-21786

MORALEJA, independiente, 600 construidos, 5 dormitorios, 5 baños, domótica, diseño, calidades, excelente, 3.400.000 € GILMAR 916503011 REF-21786.

ENCINAR REYES, fantástico chalet, 850 construídos, impecable, 5 dormitorios más 1 servicio, amplios salones, calidades lujo, absoluta seguridad, zonas comunes, maravillosas vistas. 3.580.000 €. GILMAR 916503011. Ref. 16923

MORALEJA. Independiente, 750 construidos, 2600 parcela, 6 dormitorios con 6 baños, magnífica distribución, excelente construcción, mejor zona. 3.600.000 €. GILMAR 916503011. Ref. 7308

MORALEJA. Independiente, 940 construidos, 2680 parcela, 5 dormitorios más servicio, 2 piscinas, amplios salones. 3.750.000 €. GILMAR 916503011. Ref. 13059

MORALEJA. Independiente, 800 construidos, 2600 parcela, 7 dormitorios, 5 baños, piscina climatizada, vistas golf. 4.000.000 €. GILMAR 916503011. Ref. 7556

MORALEJA. Independiente, 650 construidos, 2600 parcela, 5 dormitorios, piscina climatizada, paddel, luminoso, seguridad. 4.000.000 €. GILMAR. 916503011. Ref. 21814

MORALEJA, independiente, 650 construidos, 2.700 parcela, 5 dormitorios, piscina cubierta, paddel, luminoso, excelente, 4.000.000 € GILMAR 916503011 REF- 21814.

MORALEJA. Magnífico, 900 construidos, parcela 3.224 metros, lindando golf, vistas, amplisímas dependencias, pozo propio. 4.040.000 €. GILMAR 916503011. Ref. 15039

MORALEJA. Independiente, 800 construidos, 4700 parcela, diseño, 5 dormitorios más servicio, fantástico jardín, pozo, impecable. 4.200.000 €. GILMAR 916503011. Ref. 11067

MORALEJA, 737 construídos, 10.093 parcela, 4 dormitorios, dos servicio, amplios salones, luminoso, piscina, pozo, precioso jardín. 4.500.000 €. GILMAR 916503011. Ref. 21044

MORALEJA. Independiente, 800 construidos, 2600 parcela, 5 dormitorios, moderno diseño, máximas calidades, mejor situación. 4.632.000 €. GILMAR. 916503011. Ref. 17021

MORALEJA, 879 construidos, 2500 parcela, 5 dormitorios más servicio, lujo, en construcción, fin de obra febrero 2010. 5.500.000 €. GILMAR 916503011. Ref. 20043

MORALEJA, independiente, 1200 construídos, 11000 parcela, 6 dormitorios, parcela excelente, buena construcción, mejor 5.500.000 €. GILMAR 916503011. Ref. 21400

MORALEJA. Magnífico independiente, 12.000 parcela, 1.800 construidos, 8 dormitorios, 200 salón, mejor ubicación. 6.600.000 €. GILMAR 916503011. Ref. 8546

MORALEJA. Independiente, 2000 construidos, 14000 parcela, 4 dormitorios más zona servicio, piscina, tenis, spa, espectacular. 7.813.000 €. GILMAR 916503011. Ref. 3788

MORALEJA. 1600 construidos, 10.600 parcela, 5 dormitorios tipo suite, spa, casa guardeses, piscina, paddel, ascensor, sistemas seguridad, fantásticas vistas, impecable. 9.800.000 €. GILMAR 916503011. Ref. 16898

MORALEJA. Independiente, 2.700 construidos, 10.000 parcela, piscina, paddel, tenis, spa, ascensor, calidades lujo, grandísimos salones, mejor zona, privacidad. 18.000.000 €. GILMAR 916503011. Ref. 17970

17

N-II Ctra. de Barcelona

Coslada / Torrejón
Alcalá de Henares

150.000/240.000 €

GERCO Ariza N- II, edificio singular, s XVII, buen estado, oportunidad, céntrico, ideal restaurante, bodega, 228.384 € (38.000.000.- ptas) 915751570

Más de 360.000 €

● GARENA
ÚLTIMOS UNIFAMILIARES. DESDE 420.000 €. JUNTO CENTRO COMERCIAL Y ESTACIÓN CERCANÍAS. LLAVES MANO. 918029822. 918029823.

PIOVERA. Pareado, 330 construidos, 6 dormitorios, amplio salón, 3 garajes, impecable, luminoso. 948.000 €. GILMAR 916503011. Ref. 2871

BERROCALES. Independiente 300 construidos, 1800 parcela, 4 dormitorios, 3 baños, piscina, pozo, reformado, luminoso. 979.000 €. GILMAR 916503011. Ref. 6877

AVDA. LOGROÑO, 280 construídos, 4 dormitorios más servicio, amplio salón, magníficas calidades, impecable. 1.060.000 €. GILMAR 916503011. Ref. 17423

BERROCALES. Chalets independientes, impecables, vistas, 10 minutos Madrid, desde 1.150.000 €. GILMAR 916503011.

BERROCALES DEL JARAMA. Independiente, 400 construidos, 2000 parcela, 4 dormitorios, fantásticas vistas, club privado. 1.188.000 €. GILMAR 916503011. Ref. 4948

ALAMEDA OSUNA, pareado, 290 construídos, 4 dormitorios, jardín privado, zonas comunes, piscina, amplio, luminoso. 1.200.000 €. GILMAR 916503011. Ref. 20958

COLONIA ALFONSO XIII. Dos chalés pareados, estrenar, 357 construidos, ascensor, magníficas calidades, mejor verlos. 1.322.000 €. GILMAR. 916503011. Ref. 19125

CAMPO NACIONES. Frente Corte Inglés, adosado, 350 construidos, 5 dormitorios, 4 baños, amplio salón, muy luminoso, totalmente reformado. 1.455.000 €. GILMAR 916503011. Ref. 14896

BERROCALES DEL JARAMA. Independiente, 550 construidos, 2450 parcela, 4 dormitorios, piscina, impecable. 1.500.000 €. GILMAR 916503011. Ref. 13271

BERROCALES DEL Jarama. Independiente, magnífico y señorial, 658 construidos, 1650 parcela, 6 dormitorios, 6 baños, zona de servicio, tenis, piscina, cenador. 1.562.000 €. GILMAR. 916503011. Ref. 17980

VISO. Pareado impecable, 250 construidos, 3 dormitorios más servicio, amplios salones, magnífica situación. 2.200.000 €. GILMAR 916503011. Ref. 9775

PUERTA HIERRO. Independiente, 440 construidos, 1000 parcela, 4 más 1 dormitorios, magnífico salón, buenas vistas. 2.400.000 €. GILMAR 916503011. Ref. 12659

ALFONSO XIII. Independiente, impecable, 440 construidos, 4 dormitorios más servicio, precioso jardín, piscina. 3.000.000 €. GILMAR 916503011. Ref. 8245

VISO. Independiente, mejor zona, 900 construidos, 750 parcela, piscina, 9 dormitorios, muchas posibilidades. 7.000.000 €. GILMAR 916503011. Ref. 13065

18

N-III Ctra. de Valencia

Sta. Eugenia / Rivas Vaciamadrid
Arganda

Más de 360.000 €

RIVAS Chalets adosados de 3 dormitorios, con piscina y pádel. desde 390.000 €. Larcovi. 902101112.

Sin definir precio

● CHALET
NUEVA CONSTRUCCIÓN, 270 METROS CONSTRUIDOS EN PARCELA DE 2.650. A MENOS DE 30 MINUTOS MADRID. 4 DORMITORIOS, 2 BAÑOS, GRAN TERRAZA CON VISTAS. IDEAL INVERSIÓN. 677405580.

19

N-IV Ctra. de Andalucía

Pinto / Valdemoro

240.000/360.000 €

NUMANCIA DE LA SAGRA. i4 últimos chalés de obra nueva!, a 40 km. de Madrid, chalés adosados, 4 dormitorios, 3 baños, jardín y garaje, excelentes calidades desde 265.900 €. 915359697.

NUMANCIA DE LA SAGRA. iObra nueva!, carretera de Toledo, a 40 km de Madrid, chalé a estrenar, 206 metros de vivienda en 2 plantas y garaje con parcela de esquina, visítelo. 281.500 €. 915359697.

ARANJUEZ Chalets desde 355.000 €. Chalets adosados de 3 dormitorios con piscina. Larcovi. 902101112.

Más de 360.000 €

NAVALCARNERO. iObra nueva!, 4 últimos chalés independientes de 235 metros aproximados, 4 dormitorios, 2 baños, piscina y jardín, trastero y garaje. 388.000 €. 915359697.

CHINCHÓN, Chalet superlujo, 450 metros y 22000 de parcela, único, urbanización especial, a 30 km de Madrid, 1.500.000 € GILMAR 913643800 REF- 19226

20

N-V Ctra. de Extremadura

Alcorcón / Móstoles
Ctra. de Toledo / Leganés / Getafe
Parla / Fuenlabrada

240.000/360.000 €

ILLESCAS Adosado, nueva construcción 150 m, 3 dormitorios, jardín. 285.480 €. 916339944.

Más de 360.000 €

BRUNETE. Pareado 175 metros, parcela 250, salón 40, suite principal 30, piscina, inmejorable ubicación, oportunidad. 463.000 €. 916339944. REF-19700

NAVAS DEL MARQUÉS Chalet 520m, piedra, lujo, único, mejor urbanización, independiente, 50 min Madrid, espectacular. 535.000 €. GILMAR. 913643800. Ref. 16984.

BOADILLA, a 5 kms. Independiente 4 dormitorios, 2 salones, piscina, 1200 parcela, urbanización con seguridad y club social. 568.000 €. 916339944. REF- 21851

BRUNETE. Las Velisas, pareado 3 dormitorios, 700 metros parcela, piscina con barra de bar y barbacoa. Impecable, para entra. 570.000 €. 916339944. REF- 13109.

BRUNETE. Casco urbano, independiente nueva construcción, 300 metros, 500 parcela esquina, 5 dormitorrios, 4 baños. Oportunidad. 640.000 €. 916339944. REF- 20307

BRUNETE Rosales, 480 m, 2.200 parcela, 6 dormitorios, garaje. 765.000 €. 916339944.

BOADILLA. A 15 minutos, independiente exclusivo diseño Moneo, nueva construcción, 500 metros, 2.300 parcela. 1.275.000 €. 916339944. REF-20423

VILLANUEVA CAÑADA. Guadamonte, independiente 1 planta, 500 metros, parcela 5000. Entrar. 1.490.000 €. 916339944. REF- 15985

21

Sin zona definida

Más de 360.000 €

ROZAS, Levitt Monterrozas, esquina, vistas, piscina privada. 1.320.000 €. GILMAR 916392025 Ref. 18785

ARROYOMOLINOS, Montebatres, palacete 460 metros, parcela 2200, varios usos. 1.940.000 €. 916339944. REF- 20259

MONTEALINA, independiente, entrar, fantástica parcela, grandes vistas, piscina. 2.200.000 €. GILMAR 911310800.

● LA FINCA.
SOMOSAGUAS. CHALET INDIVIDUAL. 800 CONSTRUIDOS, 1.700 PARCELA. NUEVO, CALIDADES MEJORADÍSIMAS. PRECIO REFORMA 600.000 EUROS, IMPRESIONANTE PAISAJISMO. 3.900.000 €. 915631135

103

OFICINAS

● OPORTUNIDAD.
URGE. Pº CASTELLANA, 123. OFICINA / PISO DE 161 M2. 785.000 €. (TASACIÓN OFICIAL ACTUAL 910.000E). PARA ENTRAR. 657892210. 915551667. PAGO A CONVENIR.

ARAVACA. Oficina 160 construidos, 2 plazas garaje para entrar. 751.000 €. GILMAR. 913071159. Ref. 11665

POZUELO. Oficina 210m2, 3 despachos, 2 baños, garaje, mejor zona. A/a, centralita, hilo musical. 900.000 €. GILMAR 913071159. Ref. 19302

ALCORCÓN. Ventorro del Cano. Despacho profesional, 114 metros, 2 plazas garaje. 310.000 €. 916339944. REF-13332.

ALCORCÓN. Ventorro del Cano. Despacho profesional, ático 115 con vistas a Madrid. 316.050 €. 916339944. REF-15067.

ARTURO SORIA. Oficina de 105 metros. 393.000 €. GILMAR 915830300. Ref. 13654

CLARA DEL REY. Oficina 340 metros. 900.000 €. GILMAR 915830303. Ref-7134

RECINTO FERIAL. 236 metros, 4 garajes opcionales. 2.000.000 €. GILMAR 915830306. Ref-13927

CASTELLANA. Oficina 435 metros, 4 garajes. 3.100.000 €. GILMAR 915830309. Ref. 10801

ARTURO SORIA. 620 metros, 5 garajes, 1.710.000 €. GILMAR. 915830300. Ref-17981

RETIRO. Oficina 113 metros, diáfana, perfecto estado, edificio señorial. 547.000 €. GILMAR 914230050. Ref. 12300

MALDONADO. 110 metros, 3 despachos, 2 baños, muy buena finca, ideal para oficina, buena ubicación. 620.000 €. GILMAR 914230050. Ref. 15249

NARVÁEZ, consulta-vivienda, 147 metros, 2 dormitorios, 2 baños, exterior, bajo, amplio salón, buen estado, posible acceso calle. 625.000 €. GILMAR 914230050. Ref. 13933

CONDE DE PEÑALVER, Conde de Peñalver, clínica con licencia funcionando, 100 metros, para entrar, varias salas, impecable, exterior. 660.000 €. GILMAR 914230050. Ref. 14340

VILLALAR. Oficina 122 metros, sala de espera, sala de juntas, 2 aseos y gran zona de trabajo, finca seminueva, muy buen portal. 630.000 €. GILMAR 914230050. Ref. 13952

PRÍNCIPE VERGARA. 210 metros útiles, magnífica finca, representativa, posibilidad de vivienda u oficina, reformada. 1.600.000 €. GILMAR 914230050. Ref. 11589

JERÓNIMOS. Botánico, exposición u oficina, 475 metros, lujo, diáfano, techos altos, acceso independiente, reformar. 2.526.000 €. GILMAR 914230050. Ref. 12290

VELÁZQUEZ, oficina, mejor zona, 137 metros, finca antigua señorial, a estrenar, buen portal. 1.000.000 €. GILMAR. 914230050. Ref. 16312

FRANCISCO SILVELA. 200 m, entreplanta, exterior, 8 ventanas a la calle, ideal despacho. 6.000.000 €. GILMAR. 914230050. Ref. 18169

MANUEL BECERRA. 300 m, dúplex, 6 despachos, zona de trabajo, patio arbolado de 90 m, portero físico. 1.390.000 €. GILMAR. 914230050. Ref. 19599

SALAMANCA, lujo 234 metros, diáfano, edificio rehabilitado entrega final 2008, garaje. 2.350.000 €. GILMAR 914230050. Ref. 3820

RETIRO, Estrella, 165 metros, cuatro estancias, actualizar. 530.000 €. GILMAR 914230050. REF- 20943

CAPITAN HAYA, 167 metros, 4 dorm, plaza de garaje, buen edificio. 800.000 €. GILMAR 915830324. REF-21468

ORENSE, zona. Magnífica oficina impecable, excelentes comunicaciones, portal representativo. 330.000 €. GILMAR 915830324. Ref. 19102

CASTELLANA. Finca lujo, 130 metros, impecable, garaje. 720.000 €. GILMAR 915830324. Ref. 17645

BRAVO MURILLO. 143 metros, buen edificio, 2 garajes. 442.000 €. GILMAR 915830324. Ref.7199

PUERTA HIERRO. Oficina, 240 metros, dos plantas, entrada doble. 800.000 €. GILMAR 915830332. Ref. 3711

GENERAL PERÓN. 120 metros, varios despachos. 650.000 €. GILMAR 915830324. Ref. 18039

BRAVO MURILLO. 4 dormitorios, 2 baños, reformado, piso oficina. 500.000 €. GILMAR 915830331. Ref. 3716

ORENSE, Oficina vivienda, perfecto estado, 189 metros, varios despachos. 1.010.000 €. GILMAR 915830324. Ref. 17687

PARQUE NORTE. 270 metros, finca señorial, dos entradas, exterior. 1.070.000 €. GILMAR 915830322. Ref. 17650

CIUDAD UNIVERSITARIA, 100 metros, cuatro despachos, finca señorial. 420.000 €. GILMAR 915830328. Ref. 20670

BRAVO MURILLO. Oficinas 333 metros, diáfanas, comunicaciones inmejorables. 800.000 €. GILMAR 915830331. Ref. 20796

ORENSE calle. Oficina espectacular 503 metros impecable, 2.750.000 €. GILMAR 915830324. Ref. 21270

CASTELLANA, magnífica oficina exterior impecable, finca exclusiva, garaje. 720.000 €. GILMAR 915830324. REF- 21299

AZCA Perón, 350 metros, calidades diseño, 3 garajes. 1.950.000 €. GILMAR 915830333. REF- 18432

ORENSE, lujo, 216 metros de oficina, totalmente montada. 1.300.000 €. GILMAR 915830333. REF- 21826

BRAVO MURILLO. Oficinas desde 80 metros hasta 400. 240.000 €. GILMAR. 915830331.

CASTELLANA. 1.100 metros, edificio exclusivo oficinas, totalmente exteriores. 7.000.000 €. GILMAR. 915830324.

PINTOR SOROLLA. Bajo, 115 metros, totalmente instalada y reformada, licencia, 391.000 €. GILMAR 915919190. Ref. 6607

ELOY GONZALO. Oficina, 85 metros, exterior, buena finca, 441.000 €. GILMAR 915919190. Ref. 14437

CIUDAD VIENA. Oficina, 198 metros, luminoso. edificio lujo, 550.000 €. GILMAR 915919190. Ref. 9188

ALONSO CANO. Oficina 148 metros, impecable, 2 garajes finca, 766.250 €. GILMAR 915919190. Ref. 12241

MODESTO LAFUENTE. 140 metros, licencia, reformadas en instaladas, 903.000 €. GILMAR 915919190. Ref. 14089

PRINCESA. 124 metros, oficina, a estrenar, diáfana, válida loft. 540.000 €. GILMAR. 915919190. Ref. 12389

ARGÜELLES. Inversores, oficina con inquilino, 585 m, rentabilidad+6%. 1.470.042 €. GILMAR. 915919190. Ref. 16458

RÍOS ROSAS, oficina, 150 metros en finca representativa, exterior. Gran oportunidad. 495.000 €. GILMAR. 915919190. Ref. 17142

SALESAS. Magnífico bajo para showroom, 453 metros, dos plantas, edificio señorial, portalón de entrada al portal señorial. 1.500.000 €. GILMAR. 915919190. Ref. 18017

MONTELEÓN. 71 metros, actualizar, ideal oficina, posibilidad entrada por fachada, dos despachos, válido para vivienda. 280.000 €. GILMAR 915919190. Ref. 21074

VALLE SUCHIL, 198 metros, sala de juntas, dos despachos, archivo, dos baños, son dos fincas registrables, . 800.000 €. GILMAR. 915919190. Ref. 21609.

SAN SEBASTIÁN REYES. Loft dos alturas, 65 metros, a estrenar, frente metro norte y antena 3. 243.500 €. GILMAR 916503011. Ref. 12326

EL MUNDO ANUNCIOS 91 597 22 30 www.anunciaenprensa.com ANUNCIOS OFICIALES / BORME
BSH Publicidad Orense, 12. FAX: 91 597 23 85. bshpublicidad@infonegocio.com PRENSA NACIONAL. MAQUETACIÓN GRATUITA. TARJETAS. COBRO DOMICILIO

ANUNCIOS BREVES

SAN SEBASTIÁN REYES. Junto nuevo hospital, loft a estrenar con plaza de garaje, gimnasio, piscina, vistas sierra. 260.000 €. GILMAR 916503011. Ref. 12746

GERCO Castellana-Azca, oficina lujo, 310 metros, totalmente equipado, 13 despachos, 2 salas de junta, centralita, caja fuerte, conserje, buenas vistas. Oportunidad. 1.500.000 €. (249.579.00 ptas) 915751570.

GERCO Centro, estupenda oficina, 65 metros, exterior, 5 ventanas, 2 despachos, posibilidad 3, garaje en la finca, alquiler o compra. 323.030 €. (53.747.670 ptas.). 915751570.

FRANCOS RODRÍGUEZ Zona, 140 metros 310.000 €. GILMAR 912093250. Ref. 13147

PASILLO VERDE 340 metros, tres niveles, ideal estudio arquitectura. 840.000 €. GILMAR 912093250 Ref-12306

ALCOBENDAS Valdeparra, 380 metros, diáfanas. 812.000 €. GILMAR 912093250 Ref-12979

AVDA. AMÉRICA Zona, 508 metros, divisible, 2ª planta, edificio industrial. 1.600.000 €. GILMAR 912093250 Ref-11890

VALLADOLID Mejor zona, edificio señorial, 804 metros. 3.700.000 €. GILMAR 912093250 Ref-9427

FUENLABRADA Junto Renfe, 3.000 metros tres niveles, cualquier actividad. 5.050.000 €. GILMAR 912093250 Ref-4501

SEVILLA Centro, edificio emblemático, uso comercial, 1.567 metros, tres niveles. . 17.400.000 €. GILMAR. 912093250. Ref. 11771.

SAN SEBASTIÁN REYES. Polígono Industrial, 600 metros oficina operación rentabilidad. 1.367.000 €. GILMAR 912093250. Ref.18082

SAN SEBASTIÁN DE LOS Reyes. Polígono Industrial, magnífica oficina, operación rentabilidad. 1.367.000 €. GILMAR912093250. Ref. 18092

CENTRO. Inversores, edificio en rentabilidad 13 apartamentos con garajes. 4.300.000 €. GILMAR. 912093250. Ref. 18600

ALUCHE. 10 metros, fachada, oficina, impecable. 270.456 €. GILMAR 912093250. Ref. 19146

PERÓN. 166 metros, rentabilidad. 550.000 €. GILMAR 912093250. Ref. 16860

ZONA NORTE. Edificio oficinas, 6423 metros, 4 plantas, 127 plazas garaje, representativo. 36.500.000 €. GILMAR. 912093250. Ref. 19312

LAS ROZAS Ctra. La Coruña, edificio rentabilidad 6%. 9.500.000 €. 912093250. GILMAR- 22010

EDIFICIO P. Aguacate, 6149 metros totales, también en rentabilidad. 1.991.000 €. 912093250. GILMAR-22560

GRAL. RICARDOS. Loft. despachos estrenar, garaje, cocina, preciosos. 219.000 €. GILMAR. 913643800. Ref. 15186

PASILLO VERDE. 200 metros aproximados, 7 despachos, totalmente reformada, magnífica finca, todo exterior, primeras calidades. 720.000 €. GILMAR. 913643800. Ref. 13551

GILMAR. Emporio Madrid, despachos profesionales, con trastero y plaza de garaje, ubicación excelente junto a la urbanización de Montepríncipe, M-40 y M-50 y tren ligero en la puerta. Magníficas calidades, desde 229.000 €. 912093280.

MAJADAHONDA. Oficina, 85 metros, 40 terraza cerrada, 3 despachos, 2 baños. 399.000 €. GILMAR. 916392025. Ref. 15371

ROZAS Parque Empresarial, oficina 140 metros, zona comercial, perfecto estado. 300.000 €. GILMAR 916392025. Ref. 17014

CHAMBERÍ. C/ Cristobal Bordiú, entreplanta, 140 metros, cinco despachos, exterior. 613.000 €. 914461111. www.aginsur.es

GUINDALERA. Oficinas exteriores, ascensor, reformar desde 27.000 €. 914461111. www.aginsur.es

GUINDALERA, oficina de 8 metros útiles, exterior, aseo común, 48.000 €. 914461111. www.aginsur.es

GRAN VÍA. 115 metros, exterior, tres despachos. 650.000 €. 914461111.

CHAMARTÍN. Oficina 552,35 metros, en dos plantas, 4 aseos, primeras calidades. Totalmente reformado. 1.700.000 €. LOOK&FIND 917219401.

LA COLINA. Oficina impecable de 311 m2 junto metro Avda. de la Paz, 9 despachos, 2 plazas de garaje opcionales. 1.322.000 €. LOOK&FIND 914136572.

OFICINA En venta en C/ Ferraz. 130 m2. 915435561

● ESPECTACULAR

OFICINA/ LOFT. JULIÁN CAMARILLO. 88 M2 CON POSIBILIDAD DE 30 M2 EN ENTREPLANTA. MUY LUMINOSO, GRAN ALTURA, PLAZA DE GARAJE INCLUIDA, PRECIO MUY INTERESANTE. VENTA O ALQUILER. 676767275.

104 PLAZAS DE GARAJE

● TETUÁN

PLAZA GRANDE GARAJE, ESTRENAR. 36.000 € 915473706. AZIMUT

PLAZA MARQUÉS Salamanca próximo, finca moderna, segundo sótano, apertura automática, ascensor, directo. 75.000 €. GILMAR. 914230050. Ref. 18795

SALAMANCA - Padilla, 90 metros, 3 dormitorios, garaje, trastero, finca moderna, actualizar, exterior. 547.500 €. GILMAR 914230050. REF-19372

GÉNOVA. Plaza de garaje amplia. 120.000 €. GILMAR 915919190. Ref. 19824

ARAPILES, zona. Garaje vacío, capacidad 13 plazas mínimo, todo en regla, para funcionar, inversores. 1.300.000 €. GILMAR 915919190. Ref. 21021

LUCHANA, zona, 100 plazas, obra nueva, mínimo paquetes de 20 plazas, entrega 2010, facilidades de pago, inversores. 9.000.000 €. GILMAR 915919190. Ref. 19417

GARAJE en Oporto de 11 metros, acceso, esquina General Ricardos, finca nueva, 28.000 €. 914461111. www.aginsur.es

ESTRELLA, garaje, 11, 50 metros, 56.000 €. 914461111. www.aginsur.es

ZONA Arturo Soria.- C/ Emiliano Barral, plaza de garaje subterránea, 36.000 €,- Look & Find914136572.

105 LOCALES Y NAVES

SE VENDE / alquila nave industrial. 419 m2. Polígono industrial La Fraila (junto a carretera entre Fuenlabrada y Humanes). Muy buen estado, suelo de arcilla pulida. Instalación de fuerza y alumbrado. Dos accesos (a pie de calle y por garaje). Posibilidad de transformarla en local comercial, 575.000 € / 1.800. 609048939.

VENTA locales comerciales en San Sebastián- Guipúzcoa, un local único en venta en la mejor zona comercial de toda la ciudad, junto al centro comercial de San Martín, ideal para inversores, magnífica rentabilidad garantizada. Superficie 170 metros útiles en dos plantas de igual tamaño. Información: 943440105. 606435028.

● VENDO FRENTE

RIVAS FUTURA. (CTRA. VALENCIA. KM 15). A LA ALTURA PABLO IGLESIAS, 84. C/ GONZALO TORRENTE BALLESTER, PERPENDICULAR C/ PABLO IGLESIAS, HASTA 146 M2, EN BRUTO, CON TODAS LAS ACOMETIDAS, BIEN SITUADO Y COMUNICADO.

AMPLIO ESCAPARATE. 3.820 € METRO CUADRADO. ABSTENERSE AGENCIAS. 669119005.

LLAMAR LABORABLES DE 9 A 18 H.

● NAVES

INDUSTRIALES, FACHADA AUTOVÍA MADRID- TOLEDO (POL. INDUSTRIAL DE LA SAGRA). HECHAS A MEDIDA, PLAZO DE ENTREGA 5 MESES. DESDE 750 €/M2 CONSTRUIDO. 606320169.

● NAVE

INDUSTRIAL EN POL. LAS ATALAYAS DE YUNCLER (TOLEDO). NAVE DE 300 M2 CONSTRUIDOS + 40 M2 DE PATIO TRASTERO. DIÁFANA. PRECIO 210.000 €. 606320169.

VILLANUEVA PARDILLO, muy próximo Av. de Madrid 240 m2, techos altos, salida humos, enganches directos, servicios, para venta o alquiler. 915483106

LOCAL 60 m2 C/ Luis Gonzaga, próximo Av. de Madrid, techos altos, salida humos, enganches directos servicios. Para venta o alquiler. 915483106.

VILLANUEVA PARDILLO, local 1200 m2 sótano, segregables 300 m2. Planta calle, cualquier negocio, salida humos, enganche directo servivcios, para venta o alquiler. 915483106

ALBASANZ, 75. Oficinas de 720- 1462 m2. 2.400,00 euros m2. 914488525.

PASEO HABANA- Bernabeu, local, 215 metros, en planta, magníficamente instalado, ideal consultas médicas, fisioterapia, estética, bonita recepción, zona de espera, 9 estancias. Alquiler o venta. Se puede incluir mobiliario. 915621414.

CAFETERÍAS Restaurantes. Luchana. Aluche. Acacias. Polígonos Fuenlabrada. Urtinsa. 914667599. 629067193.

ARAVACA. Pueblo, 120 metros, cualquier actividad. 540.000 €. GILMAR. 913071159. Ref. 13258

ARAVACA. Oficina de 130 m2, dos alturas, impecable, para cualquier actividad, mejor zona con preciosa fachada, alarma y líneas telefónicas, 2 baños. 630.000 €. GILMAR. 913071159. Ref. 16095

BOADILLA Sector S, 115 m, zona comercial, urge venta. 373.000 €. 916339944. REF- 12028

BOADILLA Locales comerciales de 100 a 230 m, cerca del metro, desde. 410.000 €. 916339944. REF- 11882

BRUNETE Restaurante, 300 m en planta, 10.000 parcela. 990.000 €. 916339944. REF- 12357.

BOADILLA Local, zoco, muchas posibilidades, terraza cubierta, 80 metros. 176.697 €. 916339944. REF- 13413

BOADILLA Sector B. Local 130 metros, 2 plantas. Arriba 75 metros. Funcionando. Zona comercial, metro. 450.000 €. 916339944. REF- 16291.

BOADILLA. Sector B. Local 250 metros de esquina, 2 plantas. Inmejorable ubicación, zona comercila. Metro ligero, funcionando, posibilidad terraza 100 metros. 1.102.500 €. 916339944. REF- 17091

BOADILLA. Sector B, locales comerciales, 175 metros, zona comercial, posibilidad varios. 619.430 €. 916339944. REF- 20013

BOADILLA. Carretera a Brunete, restaurante 300 metros, con 10000 parcela, oportunidad. 852.000 €. 916339944. REF- 12357

BOADILLA, Sector B, locales comerciales, excelente situación. 619.430 €. 916339944. REF- 20013.

LOCAL/ oficina. 95 metros, pleno centro de Marbella. 420.700 €. 952861341. Ref. 17534 GILMAR

MARBELLA, Puerto Banús, local en esquina, muy bien situado. 231.000 €. 952861341. Ref. 19358. GILMAR.

PUERTO BANÚS, restaurante. 400.000 €. 952861341. REF. 14879 GILMAR

GERCO Ciudad Lineal, 275 metros, ocasión. 354.000 €. (58.900.644 ptas) 915751570.

GERCO Embajadores, local venta, 5 metros fachada, actualmente asador pollos, con buena rentabilidad, 263.030 € (43.764.509.- ptas) 915751570

GERCO Carabanchel, nave 190 metros, oficina 22 metros, posibilidad salidad de humos, 258.435 € (43.000.000.- ptas) 915751570

GERCO Castellana. excelente local, 15 metros escaparate, 113 metros ampliables a 193 metros, 1 plaza garaje, muy interesante. 1.236.061 €. (205.663.246 ptas) 915751570.

GERCO Carabanchel, nave en venta, 200 metros, aire acondicionado, calefacción, 2ª planta.- 293.030 €. 915751570.

GERCO céntrico, 121 metros, planta calle, varios negocios, 480.810 € (80.000.000.- ptas) 915751570

GERCO Embajadores- Pasillo Verde, 180 metros, 7 metros fachada, 7 metros altura techos, salida humos, impecable, 1.010.101 € (168.066.665.- ptas) 915751570

GERCO Carabanchel, local de esquina, 56 metros, zona muy comercial, oportunidad. 179.283 €. (29.830.181 ptas) 915751570.

GERCO Carabanchel, edificio industrial, 2.111 metros, 4 plantas, entrada vehículos, patio privado, montacargas, posible cambio de uso, 2.600.000 € (432.603.600.- ptas) 915751570

GERCO Vicálvaro-Moratalaz, nuevo, 72 metros, 14 metros fachada, hace esquina, válido cualquier actividad. 326.500 €. (54.325.029 ptas.). 915751570.

GERCO Carabanchel, Plaza Elíptica, gran local en edificio industrial, seminuevo, 637 metros, muelle de carga, patio y oficinas, totalmente instalado, y listo para ocupar, excelente ubicación, 1.823.850 € (303.463.106.- pts) 915751570

GERCO Ciudad Lineal, junto a Suanzes, local oficina 158 metros, diáfano, terraza, trastero, estupendas vistas, 576.957 € (95.997.567.-ptas) 915751570

GERCO Vicálvaro-Moratalaz, nuevo, 43 metros, 8 metros fachada, hace esquina, válido cualquier actividad. 200.000 €. (33.277.200 ptas) 915751570.

GERCO Austrias, 89 metros, taller mecánico funcionando, buen sitio, mucho paso. 300.506 €. (49.999.991 ptas) 915751570.

GERCO Ciudad Lineal, loft, 143 metros, reformado, garaje, ascensor. 370.300 €. (61.612.736 ptas) 915751570.

GERCO Cuatro Caminos, 607 metros, magnífico local con sala diáfana, 4 despachos, entrada carruajes y montacargas. 1.285.000 €. (213.806.010 ptas) 915751570.

GERCO Embajadores, local venta, 60 metros de esquina, a reformar. 307.429 €. (51.151.884 ptas) 915751570.

GERCO Ciudad Lineal, nave local, 208 metros, almacén, entrada vehículos. (61.146.855 ptas) 915751570.dimiento, 367.500 € (89.249.950.- ptas) #

GERCO Cuatro Caminos- Pº Dirección, estupendo local, 183 metros, habitado como oficina, gran fachada, salida de humos. 362.447 €. (60.306.107 ptas) 915751570.

GERCO Centro- La Latina, edificio venta, para rehabilitar, 4 plantas. Ref. 20080175 GERCO 915751570. 3.780.000 €

GERCO Carabanchel-Opañel, local comercial 67 metros, actualmente bar con posobilidad de ampliar el doble de metro. 175.875 €. (29.263.138 ptas) 915751570.

GERCO Ciudad Lineal, local 80 metros, ideal inversores. 184.000 €. (30.615.024 ptas) 915751570.

GERCO Puerta Toledo, junto a Vicente Calderón, local venta, 90 metros, diáfano. ·. (57.652.749 ptas) 915751570. 346.500 €

GERCO Atienza, a 30 km de Siguenza, precioso pueblo medieval, restaurante funcionando, magnífica situación, aforo 50 personas. 390.658 €. (65.000.000 ptas) 915751570.

GERCO Sigüenza, 113 metros, mucha luz, buena zona. 78.132 €. (13.000.000 ptas) 915751570.

GERCO Mombeltrán- Ávila, edificio histórico, ermita románica, enclavada en la Sierra de Gredos, muchas posibilidades. 915751570. 178.763 €

GERCO Ciudad Lineal, local venta, 34 metros, salida de humos, escaparate, para entrar. 162.000 €. (26.954.532 ptas) 915751570.

GERCO Carabanchel, junto Vía Carpetana, 167 metros, local almacén, rampa de acceso. 203.478 €. (33.855.891 ptas) 915751570.

GERCO Carabanchel- Oporto, nave 440 metros, ideal oficinas, muy bien comunicado. 615.000 €. 915751570.

GERCO Suances-Cantabria, edificio obra nueva, 10 viviendas, 8 trasteros, cercano a playas, buenas calidades. 1.995.000 €. (331.940.070 ptas) 915751570.

GERCO Austrias, local 45 metros, buena zona, ocasión. 149.000 €. (24.791.514 ptas) 915751570.

GERCO Ciudad Lineal, próximo a El Carmen, pastelería funcionando, aire acondicionado, frio-calor, licencias, excelente clientela. 222.000 €. (36.937.692 ptas) 915751570.

GERCO Carabanchel, nave 270 metros, diáfana, entreplanta y oficinas acondicionadas, paso carruajes, perfecto estado. 525.000 €. 915751570.

GERCO Alcobendas, gran local-nave 371 metros, ideal oficina. 541.000 €. (90.014.826 ptas) 915751570.

GERCO Las Rozas-centro, local muy comercial, 40 metros, entrada por dos calles. 158.030 €. (26.293.979 ptas) 915751570.

GERCO Ventas, edificio industrial venta, 1090 metros, 3 plantas, proyecto para 13 viviendas. 2.320.500 €. (386.098.713 ptas) 915751570.

GERCO Ventas, edificio industrial en venta, 1580 metros, 4 plantas, aire acondicionado en esquina. 3.480.750 €. (681.350.670 ptas) 915751570.

GERCO Carabanchel-Opañel, local comercial diáfano, 70 metros, con posibilidad de ampliar el doble de metros. 182.400 €. (30.348.806 ptas) 915751570.

GERCO Centro-Plaza Comendadoras, local hostelería, 182 metros, precioso, magnífico emplazamiento. 802.170 €. (133.470.000 ptas) 915751570.

GERCO Legazpi, venta local, oficina, 271 metros, entrada de carruajes en 1 sola planta, fachada 26 metros, diversos negocios. 1.104.600 €. (183.789.976 ptas) 915751570.

GERCO Carabanchel Alto, edificio venta, 2 locales, 2 pisos, total 450 metros. 1.061.712 €. (176.654.013 ptas) 915751570.

GERCO Plaza de Castilla, nave industrial, 750 metros, paso de carruajes. Ref. 20070426 904.000 €. GERCO 915751570.

GERCO Ciudad Lineal, 300 metros a 2 calles, posibilidad de hacer 3 locales con negocios diferentes, entrada carruajes. 384.000 €. (63.892.224 ptas) 915751570.

GERCO Edificio venta, casco histórico de Madrid, edificio 4 plantas, totalmente rehabilitado, con inquilinos, ideal inversores. 3.150.000 €. R/2000178 GERCO 915751570.

GERCO Carabanchel Alto, local comercial, cualquier negocio, 4,50 metros de altura, 1.513 metros en 2 plantas. 1.732.500 €. (288.263.745 ptas) 915751570.

GERCO Ciudad Lineal, 50 metros, local luminoso, válido cualquier negocio, muy buena zona. 205.000 €. (34.109.130 ptas) 915751570.

GERCO Carabanchel, local venta, 330 metros diáfano, más 140 metros jardín, reforma total, ideal escuela infantil o tienda asiática, metro Marqués de Vadillo. 785.500 €. (130.696.203 ptas) 915751570.

GERCO Chamberí, venta local restaurante, totalmente instalado, funcionando, terraza. 1.706.000 €. (283.854.516 ptas) 915751570.

GERCO Embajadores-Atocha-Méndez Álvaro, frente al AVE, local venta, antiguo obrador, pastelería, salida de humos. 315.000 €. (52.411.590 ptas) 915751570.

GERCO Carabanchel, 224 metros, restaurante asador con horno de leña, en pleno funcionamiento. 1.502.530 €. (250.000.000 ptas) 915751570.

GERCO Carabanchel, nave venta, 125 metros, planta calle, entrada vehículos, cámara frigorífica. 283.977 €. (47.249.797 ptas) 915751570.

GERCO Carabanchel, nave venta, 170 metros, planta sótano, con inquilino. 220.871 €. (36.749.842 ptas) 915751570.

GERCO Alcobendas, nave venta, 873 metros, entreplanta, 304 metros, semi-nueva, 2 servicios, oficinas instaladas, entrada vehículos. 1.732.500 €. (288.263.745 ptas) 915751570.

GERCO Carabanchel, local comercial, ocasión, 106 metros. 231.234 €. (38.474.100 ptas) 915751570.

GERCO. Ciudad Lineal, local para entrar, 42 metros, entrada por calle y portal, excelente ubicación. 192.000 €. 31.946.112 ptas. 915751570.

GERCO Vallecas, nave industrial, 357 metros, en polígono industrial de Vallecas. Ref. 20070668 915751570. 568.604 €

GERCO Ciudad Lineal, bar- cafetería, estupenda zona de paso y muy comercial, totalmente reformado, equipado, funcionando, incluida plaza de garaje. 333.030 €. 55.411.529 ptas. 915751570.

GERCO Camarma de Esteruelas, naves venta, a estrenar, 229 metros, 99 metros entreplanta, patio 74 metros vallado, parking. 269.800 €. 44.890.943 ptas. 915751570.

GERCO Carabanchel, junto General Ricardos, nave industrial, 937 metros, entrada de carruajes. 1.080.000 €. 915751570.

GERCO Alcobendas, a estrenar, edificio de oficinas inteligente, totalmente instalado, ascensor, 4.770 metros, circuito cerrado interior y exterior, 74 plazas de garaje. 915751570.

GERCO Fuenlabrada, nave 900 metros, 230 entreplanta, 2 entradas, entradas de vehículos, 3 escaparates, luz de fuerza, patio. Ref. 20080379 915751570.

GERCO Alcalá de Henares, nave venta, 350 metros en planta, 100 metros entreplanta, cerca R2 y NII, 483.000 €. (78.479.994 ptas.) 915751570.

GERCO Toledo- Casco histórico, edificio vivienda, 300 metros, 3 plantas, 6 dormitorios, 3 baños, patio, sótano, aljibes. 1.260.000 €. 209.646.360 ptas. 915751570.

GERCO Nacional I- Colmenar Viejo, nave 650 metros, oficinas 55 metros, muelle de carga con elevador, sistema contra incendios, seminueva. 1.522.500 €. (253.322.685 ptas.) 915751570.

GERCO Sigüenza, 187 metros, edificio 3 plantas, fachada de piedra, zona histórica. 87.147 €. 14.500.000 ptas. 915751570.

GERCO Torrelaguna, edificio siglo XIV, totalmente rehabilitado, 362 metros, 2 plantas más sótano, bar- restaurante- museo, funcionando, licencias, ocasión. 642.500 €. 915751570.

GERCO Salamanca, local muy comercial, ideal oficinas, agencia de viajes, etc., 135 metros, 5 despachos, 2 plantas, 546.000 €. 90.846.756 ptas. 915751570.

GERCO Cuatro Caminos- Francos Rodríguez, local comercial con nave, 236 metros, altura 4 metros, sótano y entreplanta, ideal oficina- almacén, etc., 548.100 €. 91.196.166 ptas. 915751570.

MANUEL BECERRA. Local 400 metros, representativo, 2 alturas, esquina, 20 metros. Fachada. 1.742.000 €. GILMAR 912093250. Ref. 19366

FERNÁNDEZ DE LOS RÍOS 42 metros. 222.000 €. GILMAR 912093250 Ref-7048

HUERTAS Zona, 60 metros planta calle, ideal inversores. 252.000 €. GILMAR 912093250 Ref-14203

CIUDAD BARCELONA 71 metros, en bruto. 260.000 €. GILMAR 912093250 Ref-6201

ALPEDRETE nave 173 metros, 150.250 €. 912093250. GILMAR- 20585

PLAZA ESPAÑA ZONA. 160 metros, esquina, 16 metros fachada. 507.000 €. GILMAR 912093250 Ref-10245

SANTA MARÍA CABEZA 308 metros, oficina-almacén. 690.000 €. GILMAR 912093250 Ref-4541

ARGANZUELA 252 metros, restaurante funcionando. 750.000 €. GILMAR 912093250 Ref-11057

PIRÁMIDES Chaflán, 141 metros, fachada 20 metros. 800.000 €. GILMAR 912093250 Ref-6204

MONTESA Nave, garaje con taller, 565 metros, actualmente arrendado. 900.000 €. GILMAR 912093250. Ref.12671

PUERTA HIERRO 257 metros, 2 niveles, restaurante/terraza. 1.050.000 €. GILMAR 912093250. Ref. 8127

FUENLABRADA Junto casco urbano, 1.100 metros, independiente. 1.100.000 €. GILMAR 912093250 Ref-14074

AVENIDA AMÉRICA Zona, cafetería funcionando, 210 metros, dos niveles, licencia hostelería. 1.110.000 €. GILMAR 912093250. Ref-13798

TIRSO MOLINA 182 metros, sótano 30 metros, restaurante/ terraza funcionando. 1.175.000 €. GILMAR. 912093250. Ref. 14183

CALLE CANARIAS 512 metros, dos niveles. 950.000 €. GILMAR 912093250 Ref-11770

FUENLABRADA 1.400 metros, independiente. 1.400.000 €. GILMAR 912093250 Ref-14071

PASEO DE LA HABANA. 155 metros, planta calle. 1.800.000 €. GILMAR. 912093250. Ref. 11432

FUENLABRADA Dos naves independientes, total planta 2.500 metros. 2.500.000 €. GILMAR 912093250 Ref-14074.

PASEO DELICIAS. 218 metros, esquinazo, comercial. 2.700.000 €. GILMAR 912093250. Ref. 12393

VELÁZQUEZ 600 metros, dos niveles, cualquier negocio. 9.000.000 €. GILMAR 912093250 Ref-12332

GUINDALERA. 550 metros, 3 niveles, paso de carruajes, alquiler, 4.500 euros mes. 1.270.000 €. GILMAR. 912093250. Ref. 14949.

PASILLO VERDE. Zona de gran expansión, local 47 ampliables a 600 metros. 224.000 €. GILMAR 912093250 Ref. 17906

AVENIDA DOCTOR Federico Rubio y Gali, 149 metros, espléndida fachada, ideal oficina. 630.000 €. GILMAR. 912093250. Ref. 15265

EMBAJADORES. Local haciendo esquina, zona nueva, a estrenar, 97 metros. 630.000 €. GILMAR. 912093250. Ref. 15655

HORTALEZA. zona, 674 m, entrada carruajes, dos niveles. 1.263.000 €. GILMAR. 912093250. Ref. 16083

CHAMBERÍ. Magníco local 602 m, actualmente oficinas, también alquiler. 1.990.000 €. GILMAR. 912093250. Ref.16042

CHUECA. Local próximo a C/ Fuencarral, 30 metros, reformado. 194.750 €. GILMAR. 912093250. Ref. 16317

MÓSTOLES Polígono las Nieves, edificio industrial, 2300 metros estrenar. 4.000.000 €. GILMAR. 912093250. Ref. 12250.

ATOCHA Local comercial de 64 metros a estrenar a 20 metros de Ronda de Atocha. 280.000 €. GILMAR. 912093250. Ref. 16286.

METRO SUANCES Ático en edificio industrial, 158 metros, 144 metros terraza, ideal loft. 570.000 €. GILMAR. 912093250. Ref. 16372.

AVENIDA AMÉRICA. Zona. Nave en edificio industrial, 468 metros, ideal oficina con almacén. 950.000 €. GILMAR. 912093250. Ref. 16347.

ACACIAS 262 metros, 3 niveles, gran fachada. 1.200.000 €. GILMAR. 912093250. Ref. 14274.

VALLECAS. Polígono industrial, nave almacén, 400 m con 7 m altura. 620.000 €. GILMAR. 912093250. Ref. 17237

VALLECAS. Polígono industrial, nave almacén, 580 m con 7 m altura. 837.000 €. GILMAR. 912093250. Ref. 17238

PROSPERIDAD. Local 385 m, antiguo gimnasio. 798.000 €. GILMAR. 912093250. Ref. 17087

AUSTRIAS. Magnífico local, 188 m, reformado, ideal oficina. 975.000 €. GILMAR. 912093250. Ref. 17266

VALLECAS. Polígono industrial, nave almacén, 1200 m con 7 m altura. 1.805.000 €. GILMAR. 912093250. Ref. 17239

ARANJUEZ. Nave seminueva, 1475 m en parcela, 2700 m con 10 m altura. 2.241.000 €. GILMAR. 912093250. Ref. 17255

ARANJUEZ. Nave 1708 m en parcela, 3200 m con 10 m altura, seminueva. 2.595.000 €. GILMAR. 912093250. Ref. 17257

PLAZA CASTILLA. 755 metros, carruajes. 2.632.000 €. 912093250. GILMAR- 14941

ARANJUEZ. Nave seminueva de 3183 m en parcela de 5900 m con 10 m altura. 4.836.000 €. GILMAR. 912093250. Ref. 17260

SESEÑA. Zona, nave 5757 m en parcela de 8472 m, 13 m altura, estrenar, rentabilidad 7%, contrato 15 años garantías. 4.841.000 €. GILMAR. 912093250. Ref. 17263

CENTRO. Próximo Gran Vía, local 1455 m, salida humos, 50 m fachada. 12.700.000 €. GILMAR. 912093250. Ref. 16356

BARAJAS. Magnífico local 6806 m bruto, salida humos, excelente inversión. 16.335.225 €. GILMAR. 912093250. Ref. 17291

VALLECAS. Polígono Industrial nave almacén, 400 metros con 7 metros altura. 620.000 €. GILMAR 912093250. Ref. 17237

VALLECAS. Nave almacén, 580 metros con 7 metros altura. 837.000 €. GILMAR 912093250. Ref. 17238

VALLECAS. Polígono industrial nave almacén, 1200 metros con 7m altura. 1.805.000 €. GILMAR 912093250. Ref. 17239

ARANJUEZ nave seminueva 1475m en parcela 2700m con 10m altura. 2.241.000 €. GILMAR 912093250. Ref. 17255

ARANJUEZ nave 1708m en parcela 3200m con 10m altura, seminueva. 2.595.000 €. GILMAR 912093250. Ref. 17257

ARANJUEZ nave seminueva de 3183m en parcela de 5900m con 10m altura. 4.836.000 €. GILMAR 912093250. Ref. 17260

CENTRO próximo Gran Vía, 1455m salida humos 50m fachada. 12.000.000 €. GILMAR 912093250. Ref. 16356

POLÍGONO INDUSTRIAL Las Mercedes, edificio industrial, 3000 m, en alquiler. 22.500 €. GILMAR. 912093250. Ref. 16227

CALLE CARTAGENA. Zona, nave en edificio insutrial, 480 metros, divisible, 1.060.000 €. GILMAR. 912093250. Ref. 17320

CENTRO. Próximo Gran Vía, edificio rehabilitar, 2522 m. 21.930.000 €. GILMAR. 912093250. Ref. 16368

RETIRO. Cafetería 60 metros, gran fachada, próximo ambulatorio. 425.000 €. GILMAR. 912093250. Ref. 17617

PLAZA CASTILLA. Local 72 m, ideal oficina. 210.000 €. GILMAR. 912093290. Ref. 17780

RONDA SEGOVIA. Restaurante, 210 metros, esquina. 760.000 €. GILMAR. 912093250. Ref. 17680

VALLECAS. Polígono industrial nave almacén, 1200 m, con 7 m altura. 1.805.000 €. GILMAR. 912093250. Ref. 17239

BARQUILLO. Barquillo, 200 metros planta, ideal oficina comercial. 2.667.000 €. GILMAR. 912093250. Ref. 1 7194

PASILLO VERDE. Zona de gran expansión, local 47 ampliables a 600 metros. 224.000 €. GILMAR 912093250. Ref. 17906

PASILLO VERDE. Local 53 metros ampliables a 600 metros, zona de gran expansión. 254.000 €. GILMAR 912093250. Ref. 17911

PASILLO VERDE. Zona de gran expansion, local 53 metros con salida de humos, ampliables a 600 metros. 254.000 €. GILMAR 912093250. Ref. 17904

PASILLO VERDE. Local 65 metros con salida humos, ampliable a 600 metros, zona de gran expansión. 309.000 €. GILMAR 912093250. Ref. 17910

PASILLO VERDE. Zona en expansión, local 80 metros con 5,10 metros altura. 384.000 €. GILMAR 912093250. Ref. 17881

PASILLO VERDE. Zona en expansión, local 80 metros, 5,10 metros altura. 384.000 €. GILMAR 912093250. Ref. 17881

GETAFE. Próximo Corte Inglés, El Bercial, 147 metros, gran fachada, salida humos. 840.000 €. GILMAR 912093250. Ref. 18013

O´DONNELL. 151 metros, frente Retiro. 800.000 €. GILMAR. 912093250. Ref. 16444

AVDA. AMÉRICA zona, oficinas 540 metros, planta calle. 2.100.000 €. 912093250. GILMAR- 22128

O´DONNELL. Zona, local 1405 metros con salida humos. 3.700.000 €. GILMAR. 912093250. Ref. 18546

LAGASCA. Junto Goya, 202 metros, dos plantas. 18.000 €. GILMAR 912093250. Ref. 17268

CONSTANCIA, 14 metros. 85.000 €. GILMAR 912093250. Ref. 18900

PASILLO VERDE. Local 51 metros ampliables. 243.000 €. GILMAR 912093250. Ref. 17903

HUERTAS, zona 95 metros ideal anticuario. 300.000 €. GILMAR 912093250. Ref. 19121

HUERTAS, zona 95 metros ideal anticuario. 300.000 €. GILMAR 912093250. Ref. 19121

CHAMBERÍ. 180 metros restaurante funcionando, fachada 20 metros, esquinazo. 1.106.000 €. GILMAR. 912093250. Ref. 2321

JOSÉ ABASCAL. 300 metros, fachada 15 metros, ideal oficina, "segregable". 1.579.000 €. GILMAR. 912093250. Ref. 18453

SERRANO- Concha Espina, 240 metros, fachada 34 metros, esquinazo, representativo. 4.200.000 €. GILMAR. 912093250. Ref. 19594

ALCALA- Manuel Becerra. 15 metros fachada, 462 metros, comercial. 4.200.000 €. GILMAR 912093250. Ref. 19637

LEGANÉS, Local esquina, 450 m2, actualmente oficina, gran oportunidad, 810.000 € GILMAR 912093250. Ref-19830

VENTORRO, 1043 metros, entreplanta, oficinas, para entrar, 1.150.000 € GILMAR 912093250 Ref- 18646

PASEO HABANA, 155 metros planta, fachada 9 metros, instalado, 1.700.000 € GILMAR 912093250 Ref-11432

RIOS ROSAS, 183 metros, dos plantas, fachada 13 metros, ideal bancos, 1.800.000 € GILMAR 912093250 Ref-19741

LEGANITOS, 489 metros, obra nueva. 3.750.000 € GILMAR 912093250. Ref- 19137

FRANCISCO SILVELA. 18 metros planta, patio privativo, sótano, tramo comercial. 220.000 €. GILMAR 912093250. Ref. 19852

TETUÁN. 422 metros, salida humos, altura 6 metros. 680.000 €. GILMAR 912093250. Ref. 6871

HUMANES. Nave 815 metros, acceso camiones. 550.125 €. GILMAR 912093250. Ref. 18922

LEGANÉS. Local esquina 450m2, actualmente oficina, gran oportunidad. 810.000 €. GILMAR 912093250. Ref. 19830

DELICIAS. 523 metros carruajes. 800.000 €. 912093250 GILMAR- 21682.

PASEO HABANA. 155 metros planta, fachada 9 metros, instalado. 1.700.000 €. GILMAR 912093250. Ref. 11432

ANUNCIOS EN EL MUNDO GRANDES DESCUENTOS 913 54 04 20 Todo tipo de formas de pago Fax: 913 64 05 28 publicidad@qamedia.com

ANUNCIOS BREVES

RÍOS ROSAS. 183 metros, dos plantas, fachada 13 metros, ideal bancos. 1.800.000 €. GILMAR 912093250. Ref. 19741

HUMANES P.I. Edificio industrial dos plantas, 1.400 metros . 1.400.000 €. 912093250. GILMAR- 18950

BARQUILLO. 200 metros, ideal oficina comercial. 2.667.000 €. GILMAR 912093250. Ref. 17194

CHAMBERÍ. 527 metros, fachada 12 metros, ideal oficina, exposición, clínica. 2.880.000 €. GILMAR 912093250. Ref. 18949

ALCALÁ. Manuel Becerra. 15 metros fachada, 252m2, comercial. 3.500.000 €. GILMAR 912093250. Ref. 19637

GUADALAJARA. Zona en expansión, ideal supermercados, se incluyen 32 plazas parquing. 4.250.000 €. GILMAR 912093250. Ref. 20240

SAN SEBASTIÁN DE LOS Reyes. Avenida Somosierra, naves en rentabilidad o vacías desde 447.000 €. GILMAR 912093250. Ref. 18090

CENTRO. 128 metros dos alturas, no hostelería. 380.000 €. GILMAR. 912093250. Ref. 18750

PACÍFICO. Zona, almacén, acceso rampa. 1.260.000 €. GILMAR. 912093250. Ref. 20340

PACÍFICO Cafetería 100 metros, rentabilidad. 315.000 €. GILMAR. 912093250. Ref. 21908

HUMANES olígono Industrial, nave 975 metros. 587.250 €. GILMAR 912093250. Ref. 18920

TRES CANTOS. Avda. Industria, 117 metros. 350.000 €. GILMAR. 912093250. Ref. 20394

Pº DELICIAS. 99 metros, fachada 8 metros, buena zona. 400.000 €. GILMAR. 912093250. Ref. 20248

CHAMBERÍ. 191 metros, fachada 15 metros. 1.800.000 €. GILMAR. 912093250. Ref. 20611

CHAMBERÍ. Local 87 metros en rentabilidad. 500.000 €. 912093250. GILMAR-21139

CHAMBERÍ. Local 87 metros en rentabilidad. 500.000 €. 912093250. GILMAR -21139

MÉNDEZ ÁLVARO. 93 metros, fachada 9 metros. 930.000 €. 912093250. GILMAR -20766

TRES CANTOS. 1300 metros, 3 fachadas, comercial, oficinas. 2.400.000 €. 912093250. GILMAR -21053

BRAVO MURILLO, Rios Rosas 64 metros 300.000 €. 912093250 GILMAR-21704.

TETUÁN, Chaflán 596 metros, gran fachada 1.120.000 €. 912093250 GILMAR - 21162.

SAN SEBASTIÁN REYES zona Antena 3 gran fachada 642 metros, 8.500 €. 912093250 GILMAR- 21787

PACÍFICO Cafetería, 100 metros, inversores, garantías. 315.000 €. 912093250. GILMAR- 21908

CUATRO CAMINOS, zona, 61 metros, fachada comercial, 360.000 € 912093250 GILMAR- 22206.

ALCORCÓN, Ventorro del Cano, nave, 388 m2, montacargas, 750.000 € 912093250 GILMAR- 19147.

CIUDAD LINEAL Almacén 145 metros, entrada camiones. 370.000 €. GILMAR. 912093250. Ref. 22335

PARQUE AVENIDAS zona, Oficina almacén 480 metros. 900.000 €. 912093250. GILMAR- 22123

PLAZA ESPAÑA zona, Local 310 metros actualmente exposición. 900.000 €. GILMAR. 912093250. Ref. 18948

GALAXIA Bar copras, 130 metros, licencia. 945.000 €. 912093250. GILMAR- 22294

PLAZA SANTA ANA zona, edificio rehabilitar, 2854 metros, uso hotelero. 9.450.000 €. 912093250. GILMAR-22292

ARGANZUELA Zona, bar 80 metros. 3.000 €. 912093250. GILMAR-22595

PARQUE AVENIDAS zona, oficina 468 metros. 3.000 €. 912093250. GILMAR-22301

GILMAR. Emporio Madrid, venta de naves, llave en mano, ubicación excelente junto al la urbanización de Montepríncipe, M-40 y M-50 y tren ligero en la puerta, desde 2.200 €/M2, 912093280.

MAJADAHONDA. 175 metros, comercial- oficinas. 475.000 €. GILMAR 916392025. Ref. 9257.

MAJADAHONDA. 280 metros planta calle, 250 sótano, situadísimo. 2.000.000 €. GILMAR. 916392025. Ref. 12709.

ROZAS Tres locales unidos planta calle, 40 metros cada uno, fincas independientes. 299.000 €. GILMAR 916392025.

MAJADAHONDA. 239 metros una planta, paso carruajes. 660.000 €. GILMAR 916392025. Ref. 18864

COLLADO MEDIANO. Local céntrico 80 metros, gran fachada con pequeño almacén, baño. 180.000 €. GILMAR 918499099. REF-697

ALPEDRETE. Polígono nave 183 construidos, estrenar, entrada de camiones. 270.500 €. GILMAR 918499099. REF-0345

VILLALBA. P-29, estrenar próxima entrega, 750 metros edificados en planta y entreplanta, ascensor, elevador, despachos, aseos, etc. 8 plazas aparcamiento, 200 metros patio trasero. 2.398.000 €. GILMAR 918500000. REF-1027

VILLALBA. P-29, estrenar próxima entrega, 1.490 metros edificados en planta y entreplanta, dos ascensores, elevador, despachos, aseos, etc. 16 plazas aparcamiento, 400 metros patio trasero. 4.400.500 €. GILMAR 918500000. REF-1029

VILLALBA. Local comercial, 1298 metros más 600 de terraza azotea. Diáfano 7 metros altura , grandes ventanales, luminoso, salida de humos. 2.400.000 €. GILMAR 918500000. Ref.1096

MIRAFLORES Local comercial, estrenar, 26 metros, baño, céntrico. 84.000 €. GILMAR 918499099. Ref. 1091

ALPEDRETE. Polígono, almacén, 171 construidos, estrenar, 150.000 €. GILMAR 918499099. Ref. 0345

COLLADO VILLALBA, Polígono P-29, nave de 260 metros totalmente diáfana, 7 metros altura. 400.000 €. GILMAR 918500000. Ref. 1124

VILLALBA, nave polígono P-29 383 metros, dos plantas acceso independiente garaje, 9,5 metros altura, 650.000 € GILMAR REF-1207

USERA. 50 metros, aseo. 163.000 €. 914461111. www.aginsur.es

PROSPERIDAD. Local 40 metros, dos ventanas a la calle. 150.000 €. 914461111. www.aginsur.es

VALLECAS. Local diáfano, 45 metros, fachada 6 metros. 112.000 €. 914461111. www.aginsur.es

MENÉNDEZ PELAYO. Local diáfano de 105 metros. 583.000 €. 914461111. www.aginsur.es

QUINTANA. Metro, 77 metros, salida humos. 313.000 €. 914461111. www.aginsur.es

LOCAL Lavapiés, 110 metros, diáfano, seis escaparates, salida de humos. 287.000 €. 914461111. www.aginsur.es

VILLAVERDE. Local 20 metros diáfano, planta calle, 52.000 €. 914461111. www.aginsur.es

GUINDALERA. Local año 2.005, 156,88 m2 útiles, 2 plazas de garaje, salida de humos, en bruto. 800.000 €. LOOK&FIND 914136572.

SAN LORENZO.- local 60 metros, planta baja, aseo, oficina o vivienda. Reformar. Buenas comunicaciones. 155.000 €,- Look & Find 917219401.

● SALAMANCA.
MILLA DE ORO. LOCAL- OFICINA, 920 METROS MÁS 350 METROS DIÁFANO, TECHOS 6 METROS. OPORTUNIDAD. 3.855.000 €. 915631135.

CIUDAD JARDÍN. Junto metro Cruz del Rayo, 440 metros aproximados, ilocal oficina!, 3 plantas, 2 entradas, desde calle y portal. 1.298.000 €. 913533697.

MARÍA DE GUZMÁN. iLocal en obra nueva!, 119 metros aproximados en planta calle, salida de humos, terminaciones de lujo, calefacción refrigeración por suelo radiante centralizado. 650.960 €. 915359697.

VALDEACEDERAS. Magnífico local de esquina, 66 metros aproximados, actualmente en pleno funcionamiento como bar, totalmente reformado. 412.700 €. 915359697.

ALVARADO. Local de 331 metros aproximados, en sótano, planta calle y entreplanta, fachada de más de 6 metros. 575.000 €. 915359697.

CLARA DEL REY Local de 55 metros, actualmente como garaje para 4 coches, entrada puerta calle, 5 metros aproximados de fachada. 180.000 €. 913533697.

CARTAGENA. En misma calle, local comercial, 90 metros aproximados, isalida de humos!, zona de mucho paso, buena fachada, almacén, aire acondicionado. 571.000 €. 913533697.

CORAZÓN DE MARÍA mismo, ilocal- oficina- despacho profesional!, 290 metros aproximados, portero físico, buena finca, infórmese. 899.000 €. 913533697.

SUANCES Zona. Superficie útil 240 metros, plaza garaje. 595.000 €. Negociables. Oportunidad. 649482812.

BARRIO DEL PILAR. 77 planta, 53 sótano. 216.000 €. AGENCIA CASTELLANA. 618388046.

FERNÁNDEZ DE LOS RÍOS Muy comercial, local de 70 metros, en planta calle. 450.000 €. 914463763.

106 PARCELAS

VALDEMARÍN- Aravaca, 1000 metros para 2 chalets. 913574333.

● CHILOECHES
PARCELAS JUNTO CAMPO DE GOLF. N-II, KM 45. DESDE 211.000 €. 918029822. 918029823.

MONTERROZAS. Proxima a Las Rozas Village y Herón City. Parcela 750 m2, inmejorable situación, proyecto básico chalet independiente. 470.000 €. 649837629.

ZONA Valdebebas. 6 parcelas para unifamiliares, con licencia 913830546.

LA FLORIDA. Parcela de 3356 metros, totalmente llana, lindando al Pardo. 1.600.000 €. GILMAR. 911310800. Ref. 14258

LA CABAÑA. Magníficas parcelas urbanizables, oportunidad, excelente comunicación. 599.000 €. GILMAR. Ref. 15376

POZUELO. Parcela 2500 excelente urbanización, céntrica, seguridad 24 horas. 1.266.000 €. GILMAR 913071159. Ref. 17082

FLORIDA. Parcela con vistas al pardo, seguridad 24 horas. 1.800.000 €. GILMAR 911310800.

FLORIDA. Parcela lindando al Pardo, única, seguridad 24 horas. 2.500.000 €. GILMAR 911310800.

POZUELO. Parcela, OPORTUNIDAD, para 2 pareados 840.000 €. GILMAR 913071159. REF-20659

POZUELO parcela con licencia y proyecto para 5 adosados, excelente ubicación, muy buena parcela. Oportunidad 2.615.000 €. GILMAR 913071159. Ref. 18874

BOADILLA. Lomas, oportunidad, parcela 2525 metros, fondo de saco. 670.000 €. 916339944. REF- 20288

BOADILLA. Bonanza, parcela 2078 metros, llana, arizónicas, piscina climatizada, tenis. 878.500 €. 916339944. REF- 20363

BOADILLA, Bonanza, parcela 1500 metros. Vistas espectaculares. Inmejorable ubicación, . 550.000 €. 916339944. REF- 21570.

ARTURO SORIA, dos dormitorios, exclusivo, garaje, piscina, 465.000 € GILMAR 915830300 REF- 21443

ISLAS AELUTIANAS. 570 metros, proyecto y licencia, dos chalets exclusivos de 360 metros cada uno. 901.000 €. GILMAR 915830332. Ref. 18873

MORALEJA, parcela hectárea, 10,093 metros, ajardinada, pozo riego automático. 4.500.000 €. GILMAR 916503011. Ref. 21044

FUENTE DEL FRESNO. Parcela 2650 metros, arbolada, cerca centro comercial y deportivo, urbanización privada con seguridad 24 horas. 632.000 €. GILMAR. 916503011. Ref. 13620

SANTO DOMINGO Magnífica parcela, llana, vallada, en zona alta, 2.220 metros, con licencia para construir inmediatamente. 696.000 €. GILMAR 916503011. Ref. 13884

MORALEJA. Estupenda parcela de 1.750 metros, vallada y ajardinada, llana, para construir vivienda unifamiliar. 2.263.000 €. GILMAR 916503011. Ref. 15108

HORTALEZA. Canillas, calle Pegaso, solar, 234 metros, para construir chalet adosado, con licencia y proyecto básico. 535.000 €. GILMAR 916503011. Ref. 17118

PUERTA DE HIERRO, Fuentelarreina, parcelas, 1100 m2, 0,5 m2/m2 edificabilidad, 30 % ocupación, posibilidad adosamiento, fantástica 1.200.000 €. GILMAR 916503011. Ref. 19611

MORALEJA, fantástica parcela, 2600 m2 totalmente plana, piscina y riego automático. 2.390.000 €. GILMAR 916503011. Ref. 11514

MORALEJA, parcela 2500 metros, edificabilidad 1m3/m2, 10% ocupación, esquina magnífica situación, proyecto y licencia. 2.750.000 €. GILMAR 916503011. Ref. 21109

FUENTE FRESNO. A quince minutos de Plaza Castilla, carretera Burgos, parcela 1.596 metros, buena situación, ajardinada, oportunidad. 540.000 €. GILMAR. 916503011. Ref. 20886

FUENTE FRESNO. A quince minutos de Plaza Castilla, parcela de 3.000 metros, totalmente ajardinada, plana, muy arbolada, con valla de piedra. 737.000 €. GILMAR. 916503011. Ref. 11911

FUENTE FRESNO. Estupenda parcela, con licencia, 2.000 metros, plana, zona alta , magníficas vistas, ajardinada, con árboles 750.000 €. GILMAR. 916503011. REF-20416

CONDE ORGAZ, 1.200 m2, ajardinada, fondo saco 2.500.000 €. GILMAR 916503011. Ref. 15172

MORALEJA, Parcela 2500 metros para vivienda unifamiliar, excelente orientación, mejor situación, única, 2.400.000 €. GILMAR 916503011. Ref. 21382

CIUDALCAMPO, parcela, 2.500 zona alta, segregada, también podria venderse la totalidad. 700.000 €. GILMAR 916503011.

CIUDALCAMPO, parcela, 2.500 zona alta, segregada, también podría venderse la totalidad, 700.000 € GILMAR 916503011 REF- 22105.

GERCO Puerta de Hierro, 2 parcelas juntas, 1 chalet o 2 pareados, mejor zona, todas licencias. 1.784.140 €. (296.855.918 ptas) 915751570.

GERCO Las Lomas- Boadilla, parcela, unifamiliar, 900 metros edificables, piscina. 915751570. 861.000 €

MAJADAHONDA Zona Veracruz, 1571 metros excelente situación. 780.000 €. GILMAR. 916392025. 16462

VALDEMORILLO. Cerro Alarcón, buena parcela llana, 1000 metros, cuadrada. 222.000 €. GILMAR 916392025.

ROZAS, Pinar, parcela llana, vistas únicas 1.050.000 €. GILMAR 916392025. Ref. 17853

VALMAYOR. Parcela 2300 metros, para independiente, urbanización con vigilancia, vistas inigualables embalse y sierra. 470.000 €. GILMAR 916392025.

TORRELODONES- Marias, buena parcela 2.735 metros, zona privilegiada junto colonia, llana y suficientemente arbolada. 650.000 €. GILMAR 916392025.

TORRELODONES- Marias, preciosa parcela 2.735 metros, zona privilegiada junto colonia, llana y suficientemente arbolada. 650.000 €. GILMAR 916392025.

VALDEMORILLO, Jarabeltrán, 1800 metros, poca pendiente, entorno natural. 240.000 € GILMAR 916392025

GOLF, preciosa parcela, 5900 metros, bonitas panorámicas, esquina, 1.100.000 € GILMAR 916392025

VALDEMORILLO. Pino Alto, 1800 metros, esquina, vistas. 258.000 €. GILMAR 916392025. Ref. 20501

ROZAS. 567 metros, uso oficinas, compatible otros usos. 1.000.000 €. GILMAR 916392025. Ref. 18406

ROZAS, Monterrozas, 4 parcelas llanas, 2.700 metros unidad, bien situadas, 825.000 € GILMAR 916392025 REF- 29554.

ALPEDRETE. Berrocales, llana, 1.010 metros para unifamiliar. 360.000 €. GILMAR. 918499099.

NAVACERRADA. Cercas Mayores, 1.108 metros, vallada de obra con arizónica, llana, pozo propio, 277 metros edificabilidad sobre rasante. 440.000 €. GILMAR 918499099. Ref. 1061

ESCORIAL. Arroyos 1778 metros todos los servicios, vallada. 399.000 €. GILMAR 918499099. Ref.1047

ALPEDRETE. Berrocales, llana 1.010 metros para unifamiliar. 300.000 €. GILMAR. 918499099. Ref. 1085

VILLALBA. Urbanización Fontenebro, 5245 metros, mejores vistas. 580.000 €. GILMAR 918500000. Ref. 0827

EL ESCORIAL. Urbanización Pinosol, parcela 1.200 metros. 288.485 €. GILMAR 918499099. Ref. 1144

EL ESCORIAL. Urbanización Pinosol, parcela 1.940 metros. 354.597 €. GILMAR 918499099. Ref. 1145

GALAPAGAR, 1.407 metros para unifamiliar, llana con todos los servicios en la puerta. 315.000 €. GILMAR 918499099. Ref. 1149

COLLADO MEDIANO. Urbanización consolidada, 500 metros, para dos pareados de 150 metros más sótano. 240.000 €. GILMAR 918499099. Ref. 1192

EL ESCORIAL. Urbanización Pinosol, parcela 1.176 metros, llana. 258.000 €. GILMAR. 918499099. Ref. 1194

EL ESCORIAL. Urbanización Pinosol, parcela 1.500 metros. 282.000 €. GILMAR. 918499099. Ref. 1196

EL ESCORIAL. Urbanización Pinosol, parcela 1.603 metros. 295.000 €. GILMAR. 918499099. Ref. 1195

EL ESCORIAL. Urbanización Pinosol, parcela 3093 metros, llana. 342.000 €. GILMAR. 918499099. Ref. 1197

FUENTE FRESNO. Parcela urbana llana. 1.000 metros. Edificabilidad 450. 469.000 €. 678767221.

ESCORIAL, 49.300 metros, vallada, luz, agua del Canal de Isabel II, teléfono, tres pozos de agua legalizados, tres casetas, acceso directo a carretera M 600 y parada del autobús en la puerta. 1.800.000 €. 609020815.

ESCORIAL, 117.500 metros vallada, luz, agua del Canal de Isabel II, teléfono, dos pozos de agua legalizados, acceso directo a carretera M 600 y parada del autobús a 100 metros. 2.800.000 €. 609020815.

107 SOLARES

● SOLAR
CON FACHADA A AUTOVÍA MADRID- TOLEDO (POL. INDUSTRIAL VILLALUENGA DE LA SAGRA). 5.000 METROS EN 2 PARCELAS DE 2.500 M2 CADA UNA, CON PROYECTO Y LICENCIA DE OBRAS YA CONCEDIDOS. 606320169.

POZUELO. 575 metros, solar dos pareados. Estupenda situación a dos calles y gran fachada.970.000 €. GILMAR 913071159. Ref. 18176

POZUELO Hipercor, solar de esquina para tres adosados, Muy buena zona en alto. 1.350.000 €. GILMAR 913071159. Ref. 18256

BOADILLA Las Lomas, parcela 2567 metros, vallada en piedra, piscina. 852.000 €. 916339944. REF- 6532

SEVILLA LA NUEVA. Los Cortijos, parcela 4200 metros segregable, vistas. 470.000 €. 916339944. REF- 16990

BOADILLA Magnífica parcela 1300, redeada de arizónicas y vallada en piedra, vistas. 595.000 €. 916339944. REF- 12807

TOLEDO. Urb. Los Layos, parcelas 1300, golf, vistas, para independiente 25% edificabilidad. 240.585 €. 916339944. REF- 16892

BOADILLA. A 5 minutos, parcela 6010 metros, esquina, permiso caballos. 725.000 €. 916339944. REF- 16095

VILLANUEVA DE LA CAÑADA Raya Palancar, 4 parcelas 500 metros cada una para independiente o pareados. 270.500 €. 916339944. REF- 12409

MORALEJA, parcela 2500 metros, chalet unifamiliar, excelente zona. 2.400.000 €. GILMAR 916503011. REF-21383

GERCO Prosperidad, solar con proyecto para edificio obra nueva, 6 pisos, 6 trasteros más 2 locales, excelente situación. 3.150.000 €. 525.000.000 ptas. 915751570.

TOLEDO solar construcción, 95 unifamiliares. 4.500.000 €. 912093250. GILMAR- 22117

BURGUILLOS DE TOLEDO 2.066 metros, solar residencial, segregable. 631.000 €. GILMAR 912093250 Ref-13956

ILLESCAS Autovía Toledo, 12.988 metros, solar industrial en junta compensación. 1.300.000 €. GILMAR. 912093250 Ref-14201

LAS ROZAS 7.562 metros, edificabilidad 0,4 metros2/metros2, posibilidad 7 unifamiliares. 3.300.000 €. GILMAR. 912093250. Ref-9620

ARTURO SORIA Zona, 924 metros, edificabilidad 740 metros, construcción en bloque. 4.050.000 €. GILMAR 9120932509588

TOLEDO Término municipal, 191.277 metros, edificabilidad 28.691 metros, 95 chalets independientes. 10.750.000 €. GILMAR 912093250 Ref-11773

CAMINO HORMIGUERAS Industrial, 23.357 metros edificabilidad. 14.623.000 €. GILMAR 912093250 Ref-10951

LAS ROZAS. Solar terciario, 4942 metros, edificabilidad 4942 metros. 4.550.000 €. GILMAR. 912093250. Ref. 15355

MANZANARES. Ciudad Real, solar residencial, 1468 m edificabilidad más 1280 metros, garajes. 937.000 €. GILMAR. 912093250. Ref. 17554

TETUÁN solar con proyecto 1.305m edificabilidad. 3.000.000 €. GILMAR 912093250. Ref. 18909

VALLECAS Solar 160 metros. Con una rentabilidad de 270 m s/r residencial en altura proyecto básico 537.000 €. GILMAR 912093250. Ref. 18325

VILLAVERDE. 1734 metros, edificabilidad, licencia. 3.950.000 €. GILMAR. 912093250. Ref. 20820

ILLESCAS. Polígono industrial, 16.577 metros, urbanizado. 5.304.877 €. GILMAR. 912093250. Ref. 20245

ESTEPONA, (9691/9692) parcelas aproximadamente 500 metros, vistas mar, cerca Estepona, 157.500 € 952808570

ESTEPONA, (16739) Parcela 4700 metros, construir viviendas unifamiliares, 262.500 € 952808570.

ESTEPONA, (19163) local comercial, entrada ciudad, junto zona comercial en expansión, 168.000 € 952808570.

SOLAR En aportación en Collado Villalba. 2900 m2. 915435561.

108 FINCAS RUSTICAS

16.600 m2. a 35 min. Madrid. A pié de carretera. 607821644.

SAN AGUSTÍN GUADALIX. Finca de recreo en parque natural protegid, 55.000 metros de terreno, 700 construídos, casa guardeses, paddel, piscina, fantásticas vistas. 1.800.000 €. GILMAR 916503011. Ref. 7837

VILLANUEVA CAÑADA. Parque regional Guadarrama, 11500 metros, cortijo 700 metros, una planta, 5000 ajardinados, tenis, piscina, espectacular. 2.200.000 €. GILMAR. 916392025. Ref. 13930

ESCORIAL. Finca de recreo rústica única, 75.000 metros, 700 metros edificados para vivienda principal en perfecto estado de conversación y 300 metros para servicios, piscina, tres pozos. 3.400.000 €. GILMAR 918499099. Ref. 959

MANZANARES EL REAL. Finca rústica 50 hectáreas, 1200 construidos, vallada, coto caza perfecto estado. 3.500.000 €. GILMAR 918499099. Ref. 1140

GALAPAGAR, Rústica, 60 hectáreas, casona piedra 520 metros, casa guardeses 200 metros, posible segregación, acceso directo carretera. 4.500.000 €. GILMAR. 918500000. Ref. 1172

ESCORIAL, 49.300 metros, vallada, luz, agua del Canal de Isabel II, teléfono, tres pozos de agua legalizados, tres casetas, acceso directo a carretera M 600 y parada del autobús en la puerta. 1.800.000 €. 609020815.

ESCORIAL, 117.500 metros, vallada, luz, agua del Canal de Isabel II, teléfono, dos pozos de agua legalizados, acceso directo a carretera M 600 y parada del autobús a 100 metros. 2.800.000 €. 609020815.

109 OTRAS POBLACIONES

● URGE
VENTA, SE VENDEN PISOS EN EL ESPINAR (SEGOVIA), SALIDA 60 NACIONAL VI, 1 Y 2 DORMITORIOS EN RESIDENCIAL LA DEHESA, COCINA AMERICANA AMUEBLADA, BAÑO COMPLETO, COLUMNA HIDROMASAJE, ARMARIOS EMPOTRADOS, MUY BUENAS CALIDADES, TERRAZA, GARAJE, ORIENTACIÓN SUR, VISTAS, CÉNTRICO, CALDERA INDIVIDUAL GASÓLEO, PARTICULAR, NO AGENCIA. 1 DORMITORIO, 3ª PLANTA 165.000 EUROS (27.452.690 PTAS.). 2 DORMITORIOS, 2ª PLANTA 170.000 €. (28.285.620 PTAS.). 619060640.

● ALCAUDETE DE LA JARA
CHALET ADOSADO. A ESTRENAR A 10 MINUTOS DE TALAVERA. 121 M2, 3 DORMITORIOS, GARAJE, SALÓN-COMEDOR, DESPENSA, BAÑO Y ASEO, ARMARIOS EMPOTRADOS. ZONA COMÚN CON PISCINA Y ZONA INFANTIL. 147.000 €. 661715661. 918470194.

● ALICANTE-ZONA GOLF
PARTICULAR, EXCELENTE ÁTICO-DÚPLEX, CALIDADES LUJO, URBANIZACIÓN CERRADA. TRES DORMITORIOS, 2 BAÑOS + ASEO, TERRAZA 20 METROS VISTAS LAGO-CAMPO GOLF. GARAJE Y TRASTERO. 609867802. NO AGENCIAS. 390.000 €. TAMBIEN OPCION ALQUILER-1.000 EUROS MES.

DENIA. Primera línea. Particular. Ocasión. 175.900 €. 676959094.

MUROS DEL NALÓN. Asturias. Ático 45 m2. Garaje, trastero. Playa, montaña. 8 kms aeropuerto. Estrenar. 120.000 €. 606413368.

● PALMA DE MALLORCA
CÉNTRICO Y LUJOSO, EN C/ ARAGÓN DE PALMA DE MALLORCA, ZONA CORTE INGLÉS. DE 140 M2, DOS HABITACIONES, GRAN SALÓN COMEDOR, DOS BAÑOS, COCINA, TERRAZA Y COLADURÍA, MÁS UNA HABITACIÓN Y BAÑO PARA EL SERVICIO. PRECIO: 500.000 €. 648123922.

SANTANDER Alisal, 86 metros, estrenar, dos dormitorios, garaje, trastero. 240.000 €. 669101934.

● MARBELLA.
ZONA MONTEROS URBANIZACIÓN. PRIMERA LÍNEA PLAYA. ADOSADO 193 M2 CONSTRUIDOS. VIGILANCIA 24 HORAS. 650.000 €. 630924751.

CALPE/MORAIRA. Villas con Piscina por menos de . 199.000 €. www.inmogaleria.net. 687536761.

● CUDILLERO
(ASTURIAS). APARTAMENTOS. OPORTUNIDAD. AHORA. 115.000 €. TERMINADOS. 2ª RESIDENCIA - INVERSORES. WWW.CONSTRUCTORAPINOLE. COM 616702781.

● RIBADESELLA
INDEPENDIENTES, 3 HABITACIONES. INFO@NIKMA.ES 609087237.

MILLA DE ORO, 148 metros, buena ubicación, 70 metros terraza. 253.000 €. 952861341. Ref. 9891 GILMAR

MARBELLA, apartamento 140 metros, 3 dormitorios, 2 baños, garaje, piscina comunitaria, paddel. 537.000 €. 952861341. Ref. 7762 GILMAR

MARBELLA centro, 3 dormitorios, 2 baños, vistas al mar y montaña. 292.000 €. 952861341. Ref. 12665 GILMAR

NUEVA ANDALUCIA adosado en esquina, 3 dormitorios, 3 baños, vistas espectaculares a los campos de golf. 385.000 €. 952861341. Ref. 11848. GILMAR

MARBELLA, este espectacular dúplex 2 dormitorios, 2 baños, piscina privada en el ático, primeras calidades, vistas al mar y montaña, garaje, trastero 588.000 €. 952861341. Ref. 11909. GILMAR

MARBELLA, primera línea de playa, 90 metros, 2 dormitorios, 360.000 €. 952861341. Ref. 11363 GILMAR

MARBELLA, 130 metros, 2 dormitorios, vistas preciosas, chimenea. 420.000 €. 952861341. Ref. 7198 GILMAR .

MARBELLA, adosado, zona Nueva Andalucía, 200 metros, 3 dormitorios, 420.000 €. 952861341. Ref. 9020 GILMAR

SAN PEDRO, junto playa, 140 metros, 2 dormitorios, jardín privado. 500.000 €. 952861341. Ref. 7292. GILMAR

MARBELLA, apartamento 2 dormitorios, vistas mar, zonas comunes amplias, garaje. 325.000 €. 952861341. Ref. 7216 GILMAR

NUEVA ANDALUCIA apartamento, 311 metros, 3 dormitorios, preciosas zonas, solarium. 505.000 €. 952861341. Ref. 9054 GILMAR

MARBELLA, centro, apartamento de 3 dormitorios, terraza con vistas al mar. 315.000 €. 952861341. Ref. 14835 GILMAR

GILMAR. Marbella Centro, apartamento, vistas al mar, garaje. 315.000 €. 952861341. Ref. 14438

MARBELLA oeste, ático dúplex con vistas al mar y montaña 2 baños solarium de 60 metros. 325.000 €. 952861341. Ref. 14133 GILMAR

MARBELLA, adosado 215 metros, 4 dormitorios, zona residencial. 441.000 €. 952861341. Ref. 14992 GILMAR

MARBELLA, villa lujo, 400 metros, parcela 1050 metros, 4 dormitorios, piscina. 975.000 €. 952861341. Ref. 14903 GILMAR

MARBELLA apartamento de gran lujo, 345 metros, 3 dormitorios, vistas al mar, 1ª línea mar. 1.575.000 €. 952861341. Ref. 7290 GILMAR

BAHIA de Marbella 2 dormitorios, gran terraza de 70 metros, próximo a la playa. 472.000 €. 952861341. Ref. 15074 GILMAR

MIJAS costa. 100 metros, 2 dormitorios, al lado de la playa. 286.000 €. 952861341. Ref. 18063 GILMAR

RIVIERA Mijas Costa pareado de 3 dormitorios, vistas panorámicas, primeras calidades. 400.000 €. 952861341. Ref. 15512 GILMAR

MARBELLA ático dúplex urbanización de máximo lujo, 300 metros más 300 metros de terrazas, vistas panorámicas. 1.250.000 €. 952861341. Ref. 15525 GILMAR

CALANOVA (Mijas), apartamento de 1- 2- 3- dormitorios con vistas espectaculares la mar y golf. Desde 210.000 €. 952861341. Ref. 13998 GILMAR

MIJAS costa, adosada en esquina con espectacular vista al mar y montaña, 3 dormitorios 2 baños, aseo. 315.000 €. 952861341. Ref. 14064 GILMAR

MARBELLA OESTE adosado, 172 metros, 3 dormitorios, solarium, barbacoa, próximo a la playa. 378.500 €. 952861341. Ref. 14362 GILMAR

LOS MONTEROS, apartamentos con vistas a Gibraltar de 1- 2- 3 dormitorios, jardines, piscina, garaje y trastero. Desde 441.000 €. 952861341. Ref. 13874 GILMAR

GÜADALMINA Alta, magnífico dúplex de 300 metros, 3 dormitorios, 3 baños, dos terrazas. 473.000 €. 952861341. Ref. 14146 GILMAR

CALAHONDA, villa vistas al mar con jardín y piscina, 5 dormitorios. 525.000 €. 952861341. Ref. 15058 GILMAR

MARBELLA, adosado 3 dormitorios, 3 baños, jardín privado de 50 metros, terraza, solarium con vistas, a sólo 200 metros de la playa. 582.000 €. 952861341. Ref. 12322 GILMAR

MARBELLA este gran villa de 600 metros y 1050 de parcela, vistas al mar y montaña 3 dormitorios, 4 baños, gran garaje, jardín y piscina. 3.150.000 €. 952861341. Ref. 13899 GILMAR

LOS Monteros, señorial ático dúplex, vistas al mar, 400 metros, primeras calidades, zonas comunes espectaculares. 3.200.000 €. 952861341. Ref. 14091GILMAR

MARBELLA ciudad, 2 dormitorios, céntrico, sólo 2 minutos de la playa. 268.000 €. 952861341. Ref. 13095 GILMAR

MARBELLA centro, 2 dormitorios, 80 metros, próximo a playa, primeras calidades. 505.000 €. 952861341. Ref. 14414 GILMAR

MARBELLA, adosado 3 dormitorios, privado, bonitas zonas comunes. 420.000 €. 952861341. Ref. 17353 GILMAR

CALAHONDA fantástico ático-dúplex, 2 dormitorios, chimenea, amplia terraza, alarma. 240.000 €. 952861341. Ref. 16728 GILMAR

MARBELLA centro, 3 dormitorios, 2 abños, piscina, zona infantil, garaje. Ref. 15099 GILMAR 255.000 €

GUADALMINA en primera línea de playa, 2 dormitorios, 2 baños, jardín privado, garaje y trastero. 321.000 €. 952861341. Ref. 17491 GILMAR

MARBELLA, centro, apartamento de 2 dormitorios, garaje, trastero, súper céntrico . 349.000 €. 952861341. ref.: 17396 GILMAR

MARBELLA, adosado, 210 metros, 4 dormtiorios, 3 baños, vistas panorámicas...379.000 €. 952861341. REF. 14617 GILMAR

MARBELLA centro. Urbanización privada, 2 dormitorios, 2 baños, 117 metros construidos, garaje y vistas preciosas al mar. 575.000 €. 952861341. Ref. 14809 GILMAR

MARBELLA centro. Unifamiliar adosado, 358 metros construidos, 3 dormitorios, 3 baños, garaje. 1.150.000 €. 952861341. Ref. 15790 GILMAR

MARBELLA, en el corazón de la Milla de Oro, 105 metros 1 dormitorio, jardín privado, trastero plaza de garje. 220.000 €. 952861341. Ref. 18851 GILMAR

MARBELLA, 130 metros 3 dormitorios chalet independiente muy cerca de la playa, 300.000 €. 952861341. Ref. 18732 GILMAR

MARBELLA dúplex 110 metros 2 dormitorios, urbanización privada sólo a 2 minutos de la playa. 450.000 €. 952861341. Ref. 18752 GILMAR

MARBELLA, 120 metros 3 dormitorios, primeras calidades, urbanización con salida directa a la playa, solarium de 70 metros 525.000 €. 952861341. Ref. 18688. GILMAR.

PUERTO BANÚS 150 metros, 2 dormitorios, urbanización de lujo, junto a la playa. Video portero, alarma, suelo radiante. 24 horas de vigilancia. Trastero y garaje, 675.000 €. 952861341. Ref. 18957 GILMAR

MARBELLA 200 metros, 3 dormitorios, apartamento de lujo de primeras calidades en urbanización cerrada y vigilada 24 horas, espectaculares zonas comunes varias piscinas sólo a 100 metros de la playa 2.000.000 €. 952861341. Ref. 18734 GILMAR

MARBELLA, urbanización La Quinta lujoso apartamento de 2 dormitorios 2 baños vistas al golf 225.000 €. 952861341. ref-19011 GILMAR

MIJAS COSTA, 2 dormitorios, 2 baños, fantásticas vistas al mar 179.000 €. 952861341. Ref. 18530 GILMAR

BONITO, estudio en primera linea de playa, piscina en pleno centro de Marbella. 190.000 €. 952861341. REF 11326 GILMAR

MARBELLA, 2 dormitorios, 2 baños, terraza, 80 metros, vistas parciales al mar y montaña. 295.000 €. 952861341. Ref. 12882 GILMAR

PUERTO BANÚS ubicada en linea de playa. Situación inmejorable, 2 dormitorios, 2 baños. 526.600 €. 952861341. Ref. 18202 GILMAR

MARBELLA adosado, 384 metros, 4 dormitorios, 4 baños. Buenas vistas. 589.000 €. 952861341. Ref. 18257. GILMAR

CABOPINO 2 dormitorios, 2 baños, jardín privado, bonitas zonas comunes. Gran oportunidad. 242.000 €. 952861341. Ref. 19280 GILMAR

LAS CHAPAS 80 metros, 2 dormitorios, 1 baño, bonitas y amplias zonas comunes con piscina. 253.000 €. 952861341. Ref. 10994 GILMAR

MARBELLA 2 dormitorios, 2 baños, garaje, muy bonita urbanización con grandes zonas comunes. 285.000 €. 952861341. Ref. 15814 GILMAR

Anuncios EL MUNDO 915719999 • Fax 91 5719899 • Padre Damian 43 • Cobro a domicilio. • Tarifa Oficial. CPE

ANUNCIOS BREVES

NUEVA Andalucía, 105 metros, 2 dormitorios, bonita urbanización con varias piscinas y amplias zonas comunes, a sólo cinco minutos de Puerto Banús y de la playa. 300.000 €. 952861341. Ref. 20099 GILMAR

MILLA DE ORO, 2 dormitorios, 2 baños, garaje, trastero, fantásticas vistas, seguridad 24 horas, pádel. 399.000 €. 952861341. Ref. 19971GILMAR

MILLA DE ORO, adosado 4 dormitorios, construido en primeras calidades, urbanización de lujo, a sólo 500 metros de la playa. 640.000 €. 952861341. Ref. 19655 GILMAR

LOS MONTEROS 3 dormitorios, fantástico pareado en zona exclusiva, recinto cerrado con vigilancia 24 horas. Jardín privado, amplia terraza, salón con chimenea. Vistas al mar.675.000 €. 952861341. Ref. 19682 GILMAR

CHALET en Guadalmina, 400 metros, 4 dormitorios, 4 baños, 1 aseo, con bonito jardín de 1500 metros y con piscina climatizada. 1.150.000 €. 952861341. Ref. 20069 GILMAR

MARBELLA centro, 1ª línea de playa, estudio amueblado, 50 metros, vistas al mar, 180.000 € 952861341 REF 14958 GILMAR

MARBELLA, centro, estudio totalmente reformado en la avenida principal de marbella 180.000 €. 952861341. GILMAR

MARBELLA, 85 metros, 2 dormitorios, 1 baño, garaje, vistas montaña, 340.000 € 952861341 ref. 19210 GILMAR

MARBELLA, adosada con vistas al mar, 3 dormitorios, 3 baños, 360.000 € 95286134l REF 19198 GILMAR

MARBELLA centro, primeras calidades a 200 metros de la playa, dos dormitorios, 2 baños. 378.000 €. 952861341 Ref. 19761 GILMAR

MARBELLA centro, 117 metros, 3 dormitorios, 2 baños, plaza de garaje, vistas al mar. 400.000 €. 952861341. Ref. 16698 GILMAR

MARBELLA, centro, apartamento en urbanización de lujo, primeras calidades cerca de la playa, 2 dormitorios, 2 baños, 420.000 € 952861341 REF 19765 GILMAR

MARBELLA, precioso apartamento, jardín privado, vistas al mar y a la montaña, urbanización de lujo, primeras calidades,3 dormitorios, 2 baños. 440.000 €. 952861341. Ref. 20232 GILMAR

MARBELLA centro, apartamento 1ª línea de playa, 3 dormitorios, 2 baños, 115 metros, garajje y trastero, vistas al mar, 475.000 € 952861341 REF 14410 GILMAR

MARBELLA 2 dormitorios, 1 baños, garaje, vistas parciales al mar, 480.000 € REF 19210 GILMAR

MARBELLA este, magnífico chalet en el Rosario, a sólo 200 metros de la playa, 400 construidos y 800 metros de parcela, 6 dormitorios, 6 baños, 1.090.000 € 952861341 REF 1090 GILMAR

SAN PEDRO, apartamento 4 dormitorios, garaje, zonas comunes. 330.000 €. 952861341. ref. 14133 GILMAR

NUEVA ANDALUCIA, ático duplex 2 dormitorios, 100 metros, vistas al mar. 330.000 €. 952861341. ref. 17484 GILMAR

GUADALMINA BAJA, primera línea de playa adosado, 3 dormitorios, 2 baños, 1 aseo, seguridad 24 horas, solarium de 60 metros. 395.000 €. 952861341. ref. 17717 GILMAR

NAGÜELES Marbella ático 120 metros, 3 dormitorios garaje ytrastero. 400.000 €. 952861341. ref. 17324 GILMAR

MARBELLA, 148 metros, 2 dormitorios, con acceso directo a la playa, alarma. 400.000 €. 952861341. ref. 19766 GILMAR

MARBELLA 155 metros, 2 dormitorios, 2 baños, terraza 15 metros, garaje, trastero. 360.000 €. 952861341. ref.: 7181 GILMAR

MARBELLA Oeste, 3 dormitorios, 162 metros, piscina, club social. 315.000 €. 952861341. Ref. 21321 GILMAR.

MARBELLA Centro, 3 dormitorios, primera línea de playa, plaza de garaje. 390.000 €. 952861341. Ref. 18574 GILMAR.

MIJAS COSTA, 1 dormitorio, 1 baño, amplia terraza, 178.500 € 952861341. Ref. 10566. GILMAR

MILLA DE ORO, buena ubicación, 2 dormitorios, garaje, oportunidad, 278.000 € 952861341. Ref. 7671 GILMAR

NUEVA ANDALUCIA, 2 dormitorios, 2 baños, 126 metros, buenas comunicaciones, garaje, 295.000 € 952861341. Ref. 114841 GILMAR

MARBELLA CENTRO, 1 dormitorio, 90 metros, garaje, situación inmejorable, 300.000 € 952861341. Ref. 21375 GILMAR

MARBELLA, Milla de Oro, fantástico apartamento, club social, piscina, 320.000 € 952861341. Ref. 7680 GILMAR Ref. 7680.

MARBELLA, apartamento 3 dormitorios, buenas calidades, junto a bonito parque, garaje, 337.000 € 952861341.Ref. 17364 GILMAR

MARBELLA, Guadalmina, 144 metros, 2 dormitorios, 2 baños, garaje junto a la playa y campos de golf, 368.000 € 952861341. Ref. 17493 GILMAR

MARBELLA, Milla de oro, 152 metros, 2 dormitorios, 2 baños, precioso apartamento con amplia terraza, 379.000 € 952861341. Ref. 20435 GILMAR

MARBELLA, Oeste, 170 metros, 3 dormitorios, 2 baños, junto a la playa, garaje, 384.000 € 952861341. Ref. 18819 GILMAR

MARBELLA, Este, 100 metros, 3 dormitorios, 2 baños, magníficas vistas al mar, garaje, 385.000 € 952861341.Ref. 18819 GILMAR

MARBELLA, 160 metros, 2 dormitorios, bonitas zonas comunes a unos minutos de Puerto Banús, 450.000 € 952861341. Ref. 16676 GILMAR

MARBELLA, Nueva Andalucia, 270 metros, 3 dormitorios, garaje, jardín privado, 465.000 € 952861341. Ref. 20936 GILMAR

MARBELLA, Este, junto playa, 200 metros, 3 dormtiorios, garaje, 468.000 € 952861341. Ref. 8779 GILMAR. R

GUADALMINA, 311 metros, 3 dormitorios, vistas al golf, squash, sauna, sala de juegos, 480.000 € 952861341. Ref. 9054 GILMAR

MARBELLA, Nueva Andalucia, magnífico duplex, 186 metros, 3 dormitorios, amplias terrazas, a estrenar, 496.000 € 952861341. Ref. 7711 GILMAR

MARBELLA, Este, villa, 200 metros, 700 metros parcela, 4 dormitorios, amplio salón, junto a la playa, 500.000 € 952861341. Ref. 14739 GILMAR

MARBELLA, Este, junto a la playa, 200 metros, 2 dormitorios, 2 baños, garaje, piscina comunitaria, calidades de lujo, 557.000 € 952861341. Ref. 18417 GILMAR

MARBELLA, Milla de Oro, precioso apartamento, 109 metros, 2 dormitorios, 2 baños, piscina, club social, buenas calidades, 570.000 € 952861341. Ref. 20187 GILMAR

MARBELLA, adosado de lujo, 297 metros, 3 dormtorios, 3 baños, piscina y jardín privado, 630.000 € 952861341. Ref. 20969 GILMAR

MARBELLA, Los Monteros, adosado de lujo, 278 metros, 140 metros de parcela, 3 dormitoros, piscina, padel, junto a la playa, 726.000 € 952861341. Ref. 19682 GILMAR

MARBELLA, pareado con calidades de lujo, 293 metros, 3 dormtiorios, urbanización privada, 1.050.000 € 952861341. Ref. 13217 GILMAR

MIJAS COSTA, Villa de gran lujo, 1000 metros de parcela, 4 dormitorios, apartamento para el servicio, 1.475.000 € 952861341. Ref. 20239 GILMAR

MARBELLA, Villa de gran lujo, ubicación inmejorable, 557 metros, 1200 metros de parcela, 3 dormitorios, bodega, piscina calefactada, seguridad 24 hrs, 2.800.000 € 952861341. Ref. 19324 GILMAR

MARBELLA, ático de gran lujo, 415 metros, 5 dormitorios, 1ª linea de playa, vistas fantásticas, seguridad 24 hrs, a estrenar! 3.500.000 € 952861341. Ref. 18976 GILMAR

MARBELLA, centro apartamento de 1 dormitorio, primera linea de playa en el paseo marítimo,350.000 €. 952861341. Ref: 20600 GILMAR.

MARBELLA, centro apartamento de 4 dormitorios, 2 baños, muy próximo a la playa. 370.000 €. 952861341. Ref20373 GILMAR.

MARBELLA, centro apartamento de 3 dormitorios, 2 baños, muy próximo a la playa, 370.000 €. 952861341. Ref:20581 GILMAR.

MARBELLA, centro local comercial en Ricardo Soriano. 75 metros 400.000 €. 952861341. Ref: 20586 GILMAR.

MARBELLA, centro, Ricardo Soriano 2 dormitorios, muy próximo a la playa, 495.000 €. 952861341. Ref: 20808 GILMAR.

MARBELLA, precioso adosado con vistas, 100 metros, 2 dormitorios con jardín. 280.000 €. 952861341. Ref: 21067 GILMAR.

MARBELLA, centro apartamento con vistas frontales al mar, 3 dormitorios, junto a comercios, restaurantes. 290.000 €. 952861341. Ref: 21280 GILMAR.

FUENGIROLA, ático dúplez 1ª linea de playa, 120 metros, 3 dormitorios. 378.000 €. 952861341. Ref: 21042 GILMAR.

MARBELLA, chalet con vistas al mar 1 100 metros de la playa. 120 metros, 3 dormitorios. 450.000 €. 952861341. Ref: 20968 GILMAR.

MARBELLA este, chalet de 214 metros y 800 metros de parcela, 4 dormitorios, 5 baños, a 200 metros de la playa. 1.200.000 €. 952861341. Ref: 20852 GILMAR.

PUERTO BANÚS, 101 metros construidos, junto al puerto, plaza de garaje y trastero, 330.000 € 952861341 Ref. 22286. GILMAR.

MARBELLA, junto a la playa, 131 metros, 3 dormitorios, 2 baños, aseo, garaje, piscina comunitaria, padel, 550.000 € 952861341 Ref. 21809. GILMAR.

MARBELLA, ciudad, independiente, 300 metros, 500 metros de parcela, 5 dormitorios, piscina, barbacoa, 830.000 € 952861341 Ref. 22188. GILMAR.

ESTEPONA CENTRO. (12835) Pisos 2 dormitorios, estrenar, centro ciudad. 225.380 €. 952808570.

ESTEPONA CENTRO. (13751) Piso 3 dormitorios, estrenar, centro ciudad, calidades. 280.000 €. 952808570.

ESTEPONA Ático, urbanización lujo, vistar mar, jardines, piscinas, beach club, pie playa, cerca Banús, 1.500.000 €. 952808570.

SOTOGRANDE (18720) Ático, estrenar, 2 dormitorios, junto Puerto Sotogrande, piscina, paddel, vistas, ocasión, 236.250 €, 952808570

ESTEPONA (18235) adosado, 3 dormitorios, urbanización pie playa, gimnasio, paddel, piscinas, parking, 350.000 €, 952808570

ESTEPONA PUERTO (10667) ático, 3 dormitorios, piscina, 100 metros playa, garaje. 299.500 €. 9528085.

ESTEPONA (13402) pisos lujo, 2 dormitorios, urbanización Costalita, desde 110 metros, desde 350.000 €. 952808570.

ESTEPONA ESTE, (21698) piso, 2 dormitorios, urbanización lujo, pie playa, recinto cerrado, vigilancia, beach club, gimnasio, piscina, 651.000 €. 952808570.

MANILVA (7467) adosado, 3 dormitorios, seminuevo, urbanización cerrada, junto centro, garaje, oportunidad. 225.000 €. 952808570.

ESTEPONA (12367) adosado, primera línea, 150 metros, 3 dormitorios, pádel, piscina, parking. 330.000 €. 952808570.

ESTEPONA (14062) adosado, junto mar, 3 dormitorios, vistas, piscina, 472.500 €. 952808570.

ESTEPONA (9476) local, paseo marítimo, 80 metros, ideal consulta, tienda. 210.000 €. 952808570.

SOTOGRANDE (10687) piso, estrenar, 119 metros, 2 dormitorios, piscina, garaje, desde 298.000 €. 952808570.

ESTEPONA (16739) parcela 4.700 metros, unifamiliares. 262.500 €. 952808570.

BENAHAVIS (12126/12128) parcela, 930 metros, para unifamiliar, pie golf. 365.000 €. 952808570.

ESTEPONA, (15239) Dúplex, estrenar, frente Kempinski, piscina, garaje, desde 105.000 € 952808570.

SABINILLAS, (16608/16558) Apartamento, estrenar, centro, 2 dormitorios, junto Paseo Marítimo piscina, oportunidad 189.000 € 952808570.

ESTEPONA, (22429) piso 3 dormitorios, junto Puerto Deportivo, cerca centro, piscina, paddel, 221.000 € 952808570.

ESTEPONA, (10742) bajo, primerísima línea, 160 metros, 2 dormitorios, piscina, garaje, 50 metros jardín, piscina, putting green, cerca de zona urbana, 296.100 € 952808570.

ESTEPONA, (13402) Pisos lujo, 2 dormitorios, urbanización Costalita, desde 110 metros, desde 350.000 € 952808570.

SOTOGRANDE ALTO, (17809) Piso 3 dormitorios, recinto cerrado, seguridad 24 horas, junto Golf Almenara, piscina, garaje, 588.000 € 952808570.

ESTEPONA ESTE, (18735) Adosado junto San Pedro, 3 dormitorios, aa/cc, piscinas, 217.556 € 952808570.

ESTEPONA ESTE, (17662) adosado, 3 dormitorios, cerca San OPedro, piscina, jardines, parking, 296.100 € 952808570

ESTEPONA, (12367) adosado, urbanización primera línea, 150 metros, 3 dormitorios, paddel, piscinas, parking, 330.000 € 952808570.

ESTEPONA, (19194) adosado, Costalita, 3 dormtiorios, nuevo, jacuzzi, parking, 370.000 € 952808570.

ESTEPONA, (13360) Villa, a estrenar, 585 metros, cercagolf, parcela 1.325 metros, garaje, piscina, 2.300.000 € 952808570.

CANTABRIA. Chalets de cuatro habitaciones a 5 minutos de Torrelavega desde 185.000 €. 686947232. www.barquinyvian.com.

CANTABRIA. A 15 km de Liérganes. Chalet rural 115.000 €. Dos habitaciones, garaje, trastero, parcela y jardín. Reserva de sólo 3.000 euros. 686947232. www.barquinyvian.com

CANTABRIA. Puente Viesgo. 205.000 €. Chalet estilo Montañés, tres habitaciones y parcela de 80 mt. Entrega en verano. Precioso y entorno muy tranquilo. 686947232.

SANTIURDE DE TORANZO. Chalet pareado rústico con cubierta de madera, tres habitaciones. Salón de 26 m2. Impresionante. Con parcela. 686947232.

CANTABRIA. A 5 minutos de Torrelavega y 10 de Suances. Viviendas de dos habitaciones y estilo montañés con garaje y trastero por sólo 153.000 €. www.barquinyvian.com. 686947232.

PUERTO SAGUNTO, piso amueblado al lado del mar. Tres habitaciones. 179.000 €. 686947232.

CANTABRIA. Castañeda. Dúplex con impresionantes vistas. 2 habitaciones y tres terrazas. Garaje y trastero. A diez minutos de Santander. Entrega en junio 2008. 169.000 €. 686947232. www.barquinyvian.com

VARGAS, junto Torrelavega. Planta baja 100 m2, dos habitaciones, garaje y trastero, jardín propio, 686947232. Cantabria. Solares. Cabaña preciosa. Con impresionante terreno 72.000 €. #.

CANTABRIA. San roque de Riomiera. Cabañas ideales para turismo rural. Con mucho terreno. Desde 130.000 €. 686947232.

TEZANOS. Cantabria, cabaña de piedra con 40.000 metros de terreno. Con agua, luz y acceso asfaltado. 120.000 €. 686947232.

CANTABRIA. Vivienda estilo Montañés a diez minutos de la playa desde 153.000 €. 942563097. www.barquinyvian.com

CANTABRIA. Villacarriedo. Preciosa casa de piedra para reformar. Muy grande con preciosas vistas y 500 metros de terreno. 686947232.

CANTABRIA. Sarón. Apartamento nuevo sólo 118.000 €. Armueblado. Playa a 20 minutos. Urge vender. 686947232.

CANTABRIA. Villanueva de Villaescusa. Junto Astillero. Chalet pareado. Con parcela propia. Impresionante. Se entrega este verano. 686947232.

PARQUE DE CABÁRCENO. Vivienda de tres habitaciones con garaje y trastero, para entrar a vivir. Entorno rural. 175.000 €. 686947232.

ARGONILLA DE CAYÓN. Sarón. Chalet de 4 habitaciones con trastero y garaje. En construcción. 205.000 €. Facilidades de pago. 686947232. www.barquinyvian.com

ALQUILER INMOBILIARIA

201 PISOS

● PARTICULAR-

ALQUILA. PASEO DE LA HABANA-PADRE DAMIAN-CLARA DEL REY- ISLA DE OZA- PARQUE CONDE ORGAZ-ETC. LAUDEA INMOBILIARIA. ALQUILER PISOS, LOCALES NUEVO MUNDO, SIN COMISIONES. 913457748

● ARTURO SORIA.

ÁTICO, 2 DORMITORIOS, GRAN TERRAZA, GARAJE, JARDÍN, PISCINA Y PÁDEL. 917596926./ MES. #. 1.400 €

ALQUILO casa. Brunete. 660979552.

ARTURO SORIA, tres dormitorios, garaje, trastero, piscina, 1.350 € 914070230.

¡¡AGUAYO!! Administramos. Alquilamos, vendemos oficinas, viviendas, locales, www.aguayoescamez.com 914570307.

CALLE Meléndez Valdés, 59. 100 metros cuadrados útiles, exterior, luminoso. Totalmente reformado, baños y electrodomésticos a estrenar, calefacción y aire acondicionado. 1.950 €. 630487728.

GOYA Un dormitorio, impecable, luz. 900 €. LÓPEZBREA 915758285. 687551865

TRIBUNAL calle Palma. Estudio 60 metros, exterior, diseño. 850 €. LÓPEZBREA 915758285; 687551865

GLORIETA BILBAO 3 dormitorios, 2 baños, exterior, luminoso, impecable, amueblado. 2.300 €. LÓPEZBREA 915758285. 687551865.

NÚÑEZ BALBOA 170 metros, 4 dormitorios, exterior, buen estado. 2.000 €. LÓPEZBREA 915758285. 687551865

GENERAL ORAÁ dos dormitorios, exterior, amueblado, calefacción y agua incluidos. 1.450 €. LÓPEZBREA 915758285; 687551865

ORTEGA Y GASSET. Piso 83 metros, exterior, 3 dormitorios, buen estado. 1.200 €. LÓPEZBREA 915758285. 687551865

GILMAR. Chueca. Buhardilla 30 metros, totalmente amueblada, cocina americana, baño completo, muy luminosa, muy bien comunicada. 550 €. 911218401.

GILMAR. Sanchinarro, Las Tablas, Montecarmelo, si quiere alquilar su vivienda, GILMAR le ofrece las mejores garantías y una gran cartera de clientes. 912093290. 916507515.

GILMAR. Majadahonda, centro, a estrenar, 1 dormitorio, garaje. 800 €. 916314113.

GILMAR. Torrelodones, centro, lujo, a estrenar, 1 dormitorio, garaje. 880 €. 916314113.

GILMAR. Manoteras, loft, estrenar, 70 metros, 875 euros, con plaza de garaje, 1.000 €. 916507515.

GILMAR. Retiro, Menéndez Pelayo, apartamento reformado, completamene amueblado y decorado, interior, 60 metros, 1 dormitorio, 1 baño, salón, cocina independiente. 1.000 €. 912093290.

GILMAR. Aravaca, estrenar, 140 metros, 3 dormitorios, 2 baños, aire acondicionado, piscina, garaje. 1.200 €. 913524705.

GILMAR. Parque Avenidas, apartamento lujo, 1 dormitorio, vacío, seguridad 24 horas. 1.200 €. 912093290.

GILMAR. Torrelodones, 4 dormitorios, ático dúplex, a estrenar, lujo, plaza garaje, piscina. 1.350 €. 916314113.

GILMAR. Puerta Hierro, Artesa Segre, 3 dormitorios más servicio, 2 baños, aseo, salón con chimenea, terraza, garaje, 1.400 €. 916507515.

GILMAR. Majadahonda, Monte del Pilar, lujo a estrenar, 4 dormitorios, gran salón, aire acondicionado, 2 plazas de garaje, trastero, piscina. 1.700 €. 916314113.

GILMAR. Majadahonda, cerca estación, lujo impecable, salón 40 m2, 4 dormitorios, 2 plazas de garaje, aire acondicionado, vigilancia 24 horas, preciosa urbanización con vistas al Monte del Pilar. 1.800 €. 916314113.

GILMAR. El Viso, estrenar, apto. bajo con jardín, hidromasaje, totalmente amueblado, lujo, garaje. 1.700 €. 916507515.

GILMAR. Mayor, 140 metros, 2 dormitorios, salón comedor, baño, aseo, exterior, estrenar, luminoso. 2.000 €. 911218401. Ref. 11221

GILMAR. Apolonio Morales, 90 metros, 2 dormitorios, 2 baños, despacho, piscina, garaje, incluye sra. limpieza, amueblado. 2.000 €. 912093290. Ref. 9714

GILMAR. Aravaca, bajo con jardín, 130 metros, 2 dormitorios, a/a, piscina, pádel, garaje, vigilancia 24 horas. 2.300 €. 913524705.

GILMAR. Arturo Soria, 240 metros, 3 + 1 dormitorios, 3 + 1 baños, 1 aseo, exterior, impecable, a/a, piscina, garaje, junto al metro Arturo Soria. 3.000 €. 912093290. Ref. 11206

GILMAR. Pozuelo, tríplex 450 metros, 4 dormitorios, aire acondicionado, ascensor, terraza 130 metros con piscina. 4.500 €. 913524705.

GILMAR. Majadahonda, junto avenida España, 3 dormitorios más buhardilla, totalmente amueblado, impecable, preciosa urbanización privada, piscina, tenis, garaje. 1.400 €. 916344113.

GILMAR. Fermín Caballero, 3 dormitorios, 2 baños, muy cuidado, amueblado, garaje. 1.200 €. 912093290.

GILMAR. Embajadores, 110 metros, 3 dormitorios, garaje, piscina, gimnasio. 1.400 €. 911218401.

GILMAR. Rozas, muy céntrico, 3 dormitorios, gran salón con chimenea, garaje, tratero, piscina. 850 €. 916314113.

GILMAR. Torrelodones, muy céntrico, dúplex estrenar, lujo, diseño, 1 dormitorio, cocina equipada, garaje. 770 €. 916314113.

GILMAR. Majadahonda Golf, lujo, 2 dormitorios, salón con vistas golf, garaje, trastero, aire acondicionado, vigilancia 24 horas. 1.300 €. 916314113.

GILMAR. Majadahonda, muy céntrico, 120 metros, 3 dormitorios, gran salón con chimenea, muy luminoso, garaje, urbanización privada con piscina y jardines, calefacción incluída en el precio. 1.350 €. 912093290.

GILMAR. Argüelles, dúplex, 60 metros, abuhardillado, vacío a estrenar, muy luminoso. 1.000 €. 912093290.

GILMAR. Bretón de los Herreros. Apartamento amueblado, lujo, 60 metros, 1 dormitorio, 1 baño. 1.300 €. 912093290.

GILMAR. Arroyo de la Vega, ático, con terraza dúplex, amueblado, dos dormitorios, dos baños, a/a, garaje, piscina, vigilancia. 1.800 €. 916507515.

GILMAR. Majadahonda, mejor zona, ático dúplex, gran salón, muy luminoso, 3 dormitorios, amplia zona de estar, salida directa a terraza 50 metros, grandes vistas, piscina, dos plazas de garaje, trastero. 1.800 €. 916314113.

GILMAR. Julio Palacios, 4 dormitorios, 2 baños, 1 dormitorio de servicio, baño de servicio, amueblado, 2 plazas de garaje, zona infantil, piscina, pista de tenis, squash. 2.300 €. 912093290.

GILMAR. Jerónimos, 350 metros, 6 dormitorios, 3 salones, 4 baños, terraza, aire acondicionado, calefacción, garajes, trastero. 5.400 €. 912093290.

GILMAR. Arroyo de la Vega, 3 dormitorios, 2 baños, trastero y garaje, urbanización con piscina y vigilancia. 1.300 €. 916507515.

GILMAR. Pozuelo, Hipercor, apartamento, amueblado, 80 metros, jardín propio 40 metros, urbanización con piscina, garaje. 1.000 €. 913524705.

GILMAR. Castellana. Piso de lujo 450 metros, 4 dormitorios, 4 baños, biblioteca, salón de 60 metros, terraza de 30 metros. 7.500 €. 912093290.

GILMAR. Retiro, 130 metros, 3 dormitorios, 2 + 1 baños, garaje, trastero. 2.500 €. 912093290.

GILMAR Rozas El Cantizal, 145 metros, salón 45 metros, cocina equipada, terraza 15 metros, 3 dormitorios, preciosa urbanización, piscina, paddel, 2 garajes. 1.400 €. 916314113.

GILMAR. Príncipe de Vergara, estupendo apartamento, 80 metros, 2 habitaciones, 2 baños, reformado, amueblado. 1.800 €. 912093290.

GILMAR. Majadahonda, 1 dormitorio, totalmente amueblado, incluye gastos. 700 €. 916314113.

GILMAR. Majadahonda Golf, 3 dormitorios, muy luminoso, impecable, preciosa terraza, vistas, urbanización piscina, paddel, garaje, trastero, vigilancia 24 horas. 1.200 €. 916314113.

GILMAR. Majadahonda, 3 dormitorios, precioso jardín privado 150 metros, salida directa piscina, garaje, trastero. 1.200 €. 916314113.

GILMAR. Majadahonda, ático dúplex, 3 dormitorios, salón chimenea, impecable, luminoso, calefacción incluida, preciosa urbanización, garaje. 1.500 €. 916314113.

GILMAR. Majadahonda, Monte Pilar, estrenar, lujo 3 dormitorios, 175 metros, terraza 40 metros, vistas monte, 2 garajes, trastero, piscina climatizada, gimnasio, a/c, vigilancia 24 horas. 1.700 €. 916314113.

GILMAR. Majadahonda, ático dúplex, lujo, precioso, salón chimenea, 3 dormitorios en suite, terrazas con vistas, 2 garajes, trastero, preciosa urbanización, a/c, vigilancia 24 horas. 1.900 €. 916314113.

GILMAR. Mateo Inurria, junto a Pza. Castilla, apartamento 60 metros, con cocina, baño nuevo. Calefacción central. 950 €. 916507515.

GILMAR. Sanchinarro, apartamento nuevo estrenar, amueblado, 1 dormitorio, piscina, gimnasio, aire acondicionado. 950 €. 916507515.

GILMAR. Las Tablas, disponemos de apartamentos nuevos a estrenar, amueblados, 1dormitorio, con garaje, trastero, piscina, padle y vigilancia, junto al metro, vigi
lancia 24 horas. 950 €. 916507515.

GILMAR. Zona Canillejas, C/ Cronos, lofts- áticos de lujo, a estrenar, tipo estudios con terraza y garaje. 900 €. 912093290.

GILMAR. Goya, estupendo apartamento, piso actualizado, 2 dormitorios, 2 baños, 130 metros. 2.000 €. 912093290.

GILMAR. C/ Huertas, estudio tipo loft, edificio de lujo, vigas vistas, diseño, 50 metros. 1.000 €. 911218401.

GILMAR. Majadahonda Golf, impecable, muy luminoso, 3 dormitorios, cocina totalmente equipada, aire acondicionado, garaje, trastero, piscina. 1.250 €. 916314113.

GILMAR. Pozuelo, zona avda. Europa. Piso 135 metros, 4 dormitorios, 2 baños, garaje, piscina, pádel. 1.250 €. 913524705.

GILMAR. Majadahonda Interland, 170 metros, espectacular salón 60 metros, 3 dormitorios, 3 baños, impecable, preciosa urbanización, garaje, trastero. 1.800 €. 916314113.

GILMAR. Majadahonda, Monte Pilar, lujo, estrenar, 170 metros, 3 dormitorios, preciosa terraza, vistas Montepilar, 2 garajes, trastero, magnífica urbanización, aire acondicionado, vigilancia 24 horas. 1.930 €. 916314113.

GILMAR. Majadahonda, Monte Pilar, lujo, estrenar, 160 metros, 3 dormitorios, 224 metros parcela privada, 2 plazas, garaje, trastero, aire acondicionado, vigilancia 24 horas, preciosa urbanización. 2.185 €. 916314113.

GILMAR. Majadahonda, Monte Pilar, lujo, estrenar, ático dúplex, 4 dormitorios, espectacular terraza, 24 metros al Monte Pilar, 2 plazas garaje, aire acondicionado, vigilancia 24 horas, preciosa urbanización cerrada, piscina, gimnasio. 2.245 €. 916314113.

GILMAR. Majadahonda, Monte Pilar, lujo, estrenar, 270 metros, 5 dormitorios, jardín privado 300 metros, preciosa urbanización, buenísimas calidades, dos plazas garaje. 3.000 €. 916314113.

GILMAR. Majadahonda, Monte Pilar, ático dúplex, estrenar, lujo, 250 metros más 100 de terraza, espectacular salón, gran cocina, preciosa urbanización, piscina climatizada, tres plazas, garaje, trastero, aire acondicionado, vigilancia 24 horas. 3.100 €. 916314113.

GILMAR. Tetuán, apartamentos 1 y 2 dormitorios, obra nueva, a estrenar, desde 800 €. 912093290.

GILMAR. Ventorro del Cano, loft estrenar, 64 metros, 1 dormitorio independiente, terraza amplia, calidades lujo, urbanización cerrada, vigilancia. 750 €. 916339239.

GILMAR. Ventorro del Cano, loft estrenar, 74 metros, 1 dormitorio independiente, terraza amplia, calidades lujo, urbanización cerrada, vigilancia. 1.000 €. 916339239.

GILMAR. Chamberí, piso en palacete rehabilitado, premio nacional de arquitectura, lujo, 280 metros, 2 dormitorios, zona de servicio, vigilancia 24 horas, 5.000 €. 912093290.

GILMAR. Chueca. Estudio 35 metros, cocina americana totalmente equipada, baño completo, calefacción gas natural. Para entrar a vivir, ascensor, interior luminoso. 600 €. 91118401.

GILMAR. Marbella, apartamento muy céntrico, 4 dormitorios, salón y cocina equipada, 140 metros, ideal para oficina. 1.500 €. 685557170.

GILMAR. Marbella, Nagüelles, ático dúplex, 124 metros, sin muebles, bonitas vistas, 2 dormitorios, 2 salones, 2 baños, terraza, garaje, trastero. 1.200 €. 685557170.

GILMAR. Marbella, apartamento de lujo en paseo marítimo, centro Marbella, 130 metros, 2 dormitorios, 2 baños, pirmera línea de la playa, gran terraza con impresionantes vistas al mar y Gibraltar. 2.000 €. 685557170.

GILMAR. Plaza de España, ático lujo con solarium, excelentes vistas, 300 metros, 4 dormitorios, 2 baños, completamente amueblado. 5.000 €. 912093250.

GILMAR. Marbella, Nagüelles Costa, bonito apartamento 1 dormitorio, totalmente amueblado, 2 grandes terrazas con vista a piscinas y jardín, cerca de playa y centro. 800 €. 685557170.

GILMAR. Ensanche de Vallecas, 2 dormitorios, 70 metros, nuevo, exterior, calefacción y aire acondicionado, cocina equipada, trastero, garaje, portero físico. 950 €. 911218401.

GILMAR. Majadahonda, 3 dormitorios, totalmente amueblado, garaje, preciosa urbanización, piscina, club social. 1.000 €. 916314113.

GILMAR. Marbella, El Rosario, ático dúplex, 3 dormitorios, amueblado, muy luminoso, 2 terrazas, vistas a zonas comunes con piscinas y jardín, urbanización vigilancia 24 horas, a 2 minutos de la playa, a 5 km del centro de Marbella. 950 €. 685557170.

GILMAR. Torrelodones, ático dúplex, estrenar, lujo, 3 dormitorios, 2 baños, muy luminoso, garaje. 1.100 €. 916314113.

GILMAR. Majadahonda, mejor zona, 4 dormitorios, gran salón, cocina equipada, varias terrazas, garaje, piscina, 1.100 €. 916314113.

GILMAR. Rozas, Parque Empresarial, jardín privado 100 metros rodeando la casa, 2 dormitorios, 2 baños, cocina equipada, precioso salón con terraza 27 metros, vistas a urbanización con piscina, garaje, trastero, aire acondicionado. 1.150 €. 916314113.

GILMAR. Majadahonda, 170 metros, gran salón 45 metros, muy luminoso, 4 dormitorios, 3 baños, preciosa cocina equipada, garaje, trastero, urbanización privada. 1.800 €. 916314113.

GILMAR. Avda. Ciudad de Barcelona, 4 dormitorios, 2 baños, 110 metros, perfecto estado, muy luminoso, calefacción gas natural, trastero, garaje, zonas comunes, piscina, portero físico 24 horas. 1.800 €. 911218401.

GILMAR. Sanchinarro, ático a estrenar, 1 dormitorio, 1 baño, magnífica terraza, garaje, trastero, piscina, vigilancia, aire acondicionado. 1.100 €. 916507515.

GILMAR. Tetuán, 4 dormitorios, 2 baños, para entrar, amueblado, garaje, se admiten animales. 1.500 €. 912093290.

GILMAR. Boadilla, Viñas Viejas, ático dúplex estrenar, 3 dormitorios, 3 baños, terrazas, garaje 3 plazas, urbanización piscina interior y exterior, gimnasio. 1.550 €. 916339239.

GILMAR. Peñagrande, La Bañeza, urbanización privada, 3 dormitorios, 2 baños, garaje, piscina, gimnasio. 1.600 €. 912093290.

GILMAR. Soto Moraleja, ático- dúplex con jardín privado, 2 dormitorios, 2 baños, amueblado, equipado, estrenar, piscina, tenis, servicio de limpieza. 2.000 €. 916507515.

GILMAR. Chamberí, c/ Mejía Lequerica, 200 metros, reformado a estrenar, 3 dormitorios, 2 baños, zona de servicio, 3 salones, amplios ventanales a la calle, cocina equipada. 2.800 €. 912093290.

GILMAR. Pso. Castellana, magnífico piso de 300 metros, a reformar, 5 dormitorios, 3 baños, aseo, terraza, dos plazas de garaje. 4.000 €. 916507515.

GILMAR. Villalba, 2 dormitorios, muy céntrico, garaje, urbanización, piscina. 700 €. 916319900.

ENCUENTRE AQUI
SU VIVIENDA
EL MUNDO
900 878 050

CANTABRIA
URGENTE
A 15 minutos de la playa. Impresionantes vistas desde las 2 habitaciones, 90 m², 2 terrazas, garaje y trastero. Entrega este mes. 165.000 €.
615 211 313

VERANO EN FUERTEVENTURA
Particular alquila en Corralejo, Parque Natural, cerca de la Playa de las Dunas, adosados nuevos, amueblados. Dos habitaciones, cocina, baño y jardín. 15 días, 600 euros. 1 mes, 1.000 euros.
Tfno. 629259938

ASTURIAS
Puerto de Vega
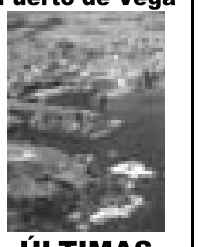
ÚLTIMAS VIVIENDAS
2 dormitorios, garaje y trastero.
Desde 155.000 €.
Entrega inmediata.
Información en el tlf:
629 13 30 19

EL MUNDO PUBLIPARDINAS S.A.
91 435 52 53
FAX: 91 577 74 64
C/ Espartinas, 5
WEB: www.publipardinas.com
FINANCIEROS · OFERTAS DE EMPLEO · ESQUELAS
CAMPAÑAS · ECONOMICOS · Tarifas oficiales

ANUNCIOS BREVES

GILMAR. Ensanche de Vallecas, nuevo, 90 metros, 3 dormitorios, calefacción gas natural, totalmente exterior, piscina, garaje doble, trastero, gimnasio, bien comunicado. 1.000 €. 911218401.

GILMAR. Zona Vaguada junto al metro de Peñagrande, amueblado, 3 dormitorios, 2 baños, aire acondicionado, garaje, trastero, piscina, pádel, vigilancia 24 horas, precioso. 1.500 €. 916507515.

GILMAR. Boadilla, Sector B, 2 dormitorios, 2 baños, garaje, trastero, piscina, pádel. 980 €. 916339239.

GILMAR. Montecarmelo, precioso ático, 2 dormitorios, 2 baños, gran terraza, magníficos acabados, 2 plazas de garaje, piscina, vigilancia 24 horas. 1.300 €. 916507515.

GILMAR. Marbella, apartamentos de 3 y 2 dormitorios a estrenar, en mirador- Marbella, sin amueblar, buenas calidades, cocinas equipadas, garaje, trastero. 760 €. 952861341.

GILMAR. Tres Cantos, loft a estrenar, dispone de garaje y piscina. 900 €. 916507515.

GILMAR. Parque de las Avenidas, 75 metros, 2 dormitorios, 1 baño, ascensor, vacío, reformado, terraza. 1.000 €. 912093290.

GILMAR. Marbella, luminoso apartamento de 2 dormitorios en Elviria, sin amueblar, cocina completa, gran terraza, garaje. 1.100 €. 685557170.

GILMAR. Bahía de Marbella, apartamento de 2 dormitorios a estrenar, gran terraza con vistas al mar, muy bien amueblado, piscina, trastero, a 2 minutos de la playa. 1.100 €. 685557170.

GILMAR. Majadahonda, ático dúplex, 2 dormitorios, gran salón, mucha luz, dos terrazas, preciosa urbanización, vigilancia 24 horas, garaje, trastero. 1.200 €. 916314113.

GILMAR. Rozas, Parque Empresarial, 2 dormitorios, jardín propio 100 metros, precioso salón con salida terraza 27 metros, gran cocina con electrodomésticos, urbanizaciónprivada con piscina, garaje, trastero, aire acondicionado. 1.200 €. 916314113.

GILMAR. Majadahonda, Monte Pilar, 2 dormitorios, diseño, lujo, totalmente amueblado, muy luminoso, preciosa urbanización, 2 plazas garaje, trastero, vigilancia 24 horas, aire acondicionado, precioso. 1.600 €. 916314113.

GILMAR. Vega de la Moraleja, bajo con jardín de 200 metros, 4 dormitorios, 2 baños, garaje, trastero, en urbanización con piscina, pádel y vigilancia, impecable. 2.000 €. 916507515.

GILMAR. Marbella, apartamento de lujo, 400 metros, 2 dormitorios, 3 baños, terraza de 80 metros, vistas impresionantes a jardines tropicales y al mar, amueblado, a estrenar. 2.200 €. 685557170.

GILMAR. Vacaciones en la costa Capobino, Marbella, Costalita, San Pedro, Benahavis apar tamentos y chalés de la mejor calidad, disponibles en verano. 685557170.

GILMAR. Las Tablas, estrenar, 4 dormitorios, 2 baños, piscina, zona infantil, garaje y trastero. 1.300 €. 916507515.

GILMAR. Paseo Castellana, ático dúplex, 250 metros, terraza 80 metros, excelentes calidades, amueblado y equipado, zona de servicio, precioso vestidor, 2 plazas de garaje incluido, diseño. 10.000 €. 912093290.

GILMAR. Calahonda, apartamento de 2 dormitorios, amueblado, cerca de centros comerciales y de la playa, piscina, pádel 750 €. 685557170.

GILMAR. Boadilla, bajo con jardín, 2 dormitorios, 2 baños, amueblado, piscina, jardín, pádel. 1.250 €. 916339239.

GILMAR. Prosperidad, 60 metros, 1 dormitorio, amueblado, cerca metro, muy luminoso. 900 €. 912093290.

GILMAR. Alcobendas, apartamento 1 dormitorio, nuevo a estrenar, junto a la estación de metro Chopera, cocina amueblada. 850 €. 916507515.

GILMAR. Aravaca, apartamento amueblado, 2 dormitorios, piscina. 900 €. 913525586.

GILMAR. Marbella, Golden Mile, apartamento a estrenar, 2 dormitorios, amueblado, en Coto Real Marbella, vistas a montaña y al mar, garaje, trastero. 980 €. 685557170.

GILMAR. Marbella- Guadalmina, 3 dormitorios, 3 baños, muy luminoso, a estrenar, terraza con vistas al campo de golf y piscina, garaje. 1.200 €. 685557170.

GILMAR. Chamartín, 1 dormitorio, exterior, con terraza y excelentes vistas, posible garaje. 1.100 €. 912093290.

GILMAR. Montecarmelo, bajo con jardín a estrenar, 3 dormitorios, 2 baños, cocina amueblada, trastero, piscina, vigilancia. 1.400 €. 916507515.

GILMAR. Marbella, Guadalmina, junto campo de golf, fantástico dúplex de lujo, con 3 terrazas, 3 dormitorios en suite, piscina, garaje, trastero. 1.400 €. 685557170.

GILMAR. Aravaca, piso 140 metros, 100 metros jardín, primeras calidades, aire acondicionado, trastero, garaje, piscina. 2.000 €. 913525586.

GILMAR. Salamanca, Retiro, 135 metros, 3 dormitorios, 2 + 1 baños, garaje, exterior. 2.500 €. 912093290.

GILMAR. Fuencarral, 300 metros, 3 dormitorios, 3 baños, vacío, señorial, garaje, gastos incluidos. 3.500 €. Ref. 21309, 911217501.

GILMAR. Salamanca, C/ Claudio Coello, tríplex, lujo, nuevo, 3 dormitorios, 3 baños, 2 terrazas, una de ellas con jacuzzi, 2 plazas de garaje incluidas, edificio domótico con seguridad 24 horas, 5.500 €. 912093290.

GILMAR. Villalba, 70 metros, nuevo, 2 dormitorios, 2 baños, piscina, garaje, muy luminoso, céntrico. 750 €. 916319900.

GILMAR. Escorial, piso 97 metros a estrenar, 2 dormitorios, 1 baño, 1 aseo, trastero, garaje, piscina, gimnasio, al lado de estación. 800 €. 916319900.

GILMAR. Almagro, C/ Fernández de la Hoz, edificio lujo, 75 metros, 1 dormitorio, terracita, servicios centrales. 1.200 €. Ref. 21911. 911217501.

GILMAR. Guadalmina, apartamento con vistas al campo de golf, 3 dormitorios, 3 baños, lujo, garaje, 2 terrazas de 70 m2. 1.200 €. 685557170.

GILMAR. Marbella, apartamento de lujo en Bahía Marbella, 2 dormitorios, 2 baños, gran terraza con vistas al mar, 2 plazas de garaje, estilo único!. 1.550 €. 685557170.

GILMAR. Almagro, C/ Míguel Ángel, 150 metros, 3 dormitorios, exterior, amueblado. 2.400 €. 911217501.

GILMAR. Rosales, Marqués de Urquijo, 210 metros, 4 dormitorios + 1 de servicio, reformado y amueblado, servicios centrales. 2.800 €. Ref. 21557. 911217501.

GILMAR Chamartín, C/ Costa Rica, piso 2 dormitorios, exterior, con o sin muebles. 1.000 €. 912093290.

GILMAR Aravaca. Magnífico ático dúplex, 2 dormitorios, 2 baños, aire acondicionado, piscina, garaje, trastero. 1.200 €. 913524705.

GILMAR Moratalaz, piso amueblado, 3 dormitorios, 2 baños, piscina, garaje. 1.300 €. 912093290.

GILMAR Arganzuela Pasillo Verde, 3 dormitorios, 2 baños completos, 110 metros, urbanización con piscina, gimnasio, zonas comunes, garaje doble y trastero. 1.200 €. 911218401.

GILMAR Monterrozas. 150 metros, 3 dormitorios, amplio salón y cocina, 2 plazas de garaje, trastero, urbanización con piscina, tenis, paddle, gastos comunidad incluidos en precio. 1.500 €. 916319900.

GILMAR Junto Conde de Orgaz, C/ Milán, 77 metros, estrenar, 2 dormitorios, 2 baños, exterior, amueblado, aire acondicionado, amplia plaza de garaje. 1.500 €. 912093290.

GILMAR Puerta de Hierro, 5 dormitorios, 3 baños, piscina, tenis, garaje. $. 912093290.

GILMAR San Francisco de Sales, 110 metros, 3 dormitorios, 2 baños, totalmente reformado, garaje en la finca, magníficas vistas a campo de golf y polideportivo, amueblado o vacío. 2.630 €. Ref. 21666 911217501.

GILMAR Salamanca, 150 metros, piso y mobiliario de lujo, baños de mármol, amueblado, exterior. 3.200 €. 912093290.

GILMAR Castellana, reformado de lujo, 220 metros, 5 dormitorios, 3 baños, garaje. 3.250 €. 912093290.

GILMAR Nuevos Ministerios, amueblado, 220 metros, 4 dormitorios, sólo para 2 años, exterior, garaje. 4.500 €. 912093290.

GILMAR- VILLALBA, Parque Coruña, a estrenar, 2 dormitorios, garaje, trastero, urbanización cerrada, piscina, cerca estación, 800 €. 916319900

GILMAR Marbella, apartamento de 3 dormitorios a estrenar en Mirador- Marbella, amueblado, buenas calidades, cocinas equipadas, garaje, trastero, 1.080 €, 952861341.

GILMAR San Bernardo, c/ Puebla, 70 metros, 2 dormitorios, 1 baño, recien reformado, amueblado, cocina independiente, 6 armarios, 1.100 €, REF.- 21663, 911217501.

GILMAR Parque de las Avenidas, 65 metros, 2 dormitorios, cocina equipada, zona muy trasnquila, vacio, 4º sin ascensor, 1.200 €. 912093290.

GILMAR piso a estrenar, 3 dormitorios, 2 baños, aire acondicionado, garaje y trastero, 1.200 €, 916507515.

GILMAR Sanchinarro, 3 dormitorios, 2 baños, cocina equipada con electrodomésticos, aire acondicionado, garaje y trastero, 1.300 €. 916507515.

GILMAR Sector B, 3 dormitorios, 2 baños, gran cocina, terraza, gran urbanización, piscina, padel, tenis, vigilancia. Garaje, trastero, 1.300 €. 916339239

GILMAR Rios Rosas, glorieta Bilbao, 50 metros, 1 dormitorio, señorial, amueblado, estrenar, se alquila por meses o 1 año, 1.400 € REF: 21766, 911217501.

GILMAR Soto Moraleja, oficinas en planta calle con aparcamiento privado, listas para entrar, 80 metros, 4 despachos, 1.800 €, 916507515

GILMAR Castellana, exterior, amueblado, 3 dormitorios, cocina americana, baños de marmol, 3 armarios grandes, 100 metros, 1.800 €, 912093290.

GILMAR Encinar de los Reyes, bajo con jardín, 3 dormitorios + servicio, 2 baños, 2 aseos, 2 plazas de garaje, magnífica urbanización, 2.000 €, 916507515.

GILMAR Encinar de los Reyes, ático duplex, 4 dormitorios, 4 baños, 120 metros de terraza, 2 plazas de garaje, magnífica urbanización con grandes zonas comunes y vigilancia 24 horas, 2.600 €, 916507515.

GILMAR Quinta de los Molinos, adosado, 5 dormitorios, 4 baños y aseo, dos plazas de garaje, salón con chimenea, aire acondicionado, piscina comun, 2.700 €, 916507515

GILMAR Salamanca, 140 metros, 2 dormitorios, totalmente reformado en 2001, perfecto estado, vacio, 2.800 €, 912093290

GILMAR Arturo Soria, Avda. Ramón y Cajal, 80 metros, 3 dormitorios, amueblado, calefacción central, aire acondicionado, garaje, piscina. 1.150 €. 912093290.

GILMAR Pinar de Chamartín, C/ Condado de Treviño, 150 metros, 3 dormitorios, 2 baños, piscina, garaje. 1.700 €. 912093290.

GILMAR Salamanca, recién pintado, 110 metros, 2 dormitorios, 2 baños, garaje, trastero, vacío, aire acondicionado. 1.800 €. 912093290.

GILMAR Salamanca, c/ Claudio Coello, 100 metros, 2 dormitorios, 2 baños, amplio salón, todo exterior. 2.200 €. 912093290.

GILMAR Vallehermoso, magnífico piso, 170 metros, 4 dormitorios, 3 baños, trastero, terrazas, salón con chimenea, comedor. 2.400 €. 911217501.

GILMAR. Villalba, Parque Coruña, 2 dormitorios, 1 baño, piscina, garaje, trastero, impecable. 800 €. 916319900.

GILMAR. Prosperidad, 100 metros, 2 dormitorios, 2 baños, vacío, piscina climatizada, gimnasio, a estrenar. 1.500 €. 912093290.

GILMAR. Salamanca, 150 metros, 3 dormitorios, 2 baños, zona de servicio, exterior, vacío, para entrar. 1.700 €. 912093290.

GILMAR. Retiro, 130 metros, 1 dormitorio, amueblado, terraza, 40 metros, 2 piscinas. 2.000 €. 912093290.

GILMAR. Alfonso XIII, 160 metros, 4 dormitorios, 3 baños, garaje, semiamueblado, jardines comunes, exterior. 2.100 €. 912093290.

GILMAR. Salamanca, 150 metros, 3 dormitorios, 2 baños, totalmente reformado, calidades de lujo, amueblado, muy luminoso, 7 balcones, 5ª planta. 3.000 €. 912093290.

GILMAR. Salamanca, amueblado, 150 metros, 3 dormitorios, 2 baños, calidades de lujo, baños de mármol. 3.200 €. 912093290.

GILMAR. Paseo de la Habana, 260 metros, vacío, a reformar entero, muy luminoso, garaje, piscina, 3 dormitorios, 3 baños. 7.000 €. 912093290.

GILMAR- Salamanca, duplex 55 metros, 1 dormitorio, amueblado, muy bonito, excelentes calidades, piscina en azotea, posibilidad garaje, 1.200 €, 912093290.

GILMAR- Boadilla, sectores, 3 dormitorios, 2 baños, amplia cocina, terraza, garaje, trastero, piscina, 1.200 €, 916339239.

GILMAR- Fuencarral, 135 metros, 4 dormitorios, 2 baños, cocina equipada, reformado, piscina, garaje, 1.500 €, 912093290.

GILMAR- Somosaguas, piso impecable, 180 metros, 4 dormitorios, 2 baños, garaje, piscina, gimnasio, 1.600 €, 913524705.

GILMAR- Arturo Soria, vacio, 120 metros, 2 dormitorios, 2 baños, garaje, piscina, 1.600 €, 912093290.

GILMAR- Majadahonda, Monte Pilar, 2 dormitorios, diseño, lujo, totalmente amueblado, muy luminoso, preciosa urbanización, 2 plazas garaje, trastero, vigilancia 24 horas, aire acondicionado, precioso, 1.600 €, 916314113.

GILMAR- Arturo Soria, c/ Manuel Uribe, nuevo, 110 metros, 2 dormitorios, 2 baños, garaje, piscina, 1.700 €, 912093290.

GILMAR- Prosperidad, C/ Cardenal Siliceo, 120 metros, exterior, 3 dormitorios, 2 baños, con o sin muebles, calefacción central, garaje, 1.700 €, 912093290.

GILMAR- Aravaca, piso 150 metros, 4 dormitorios, aire acondicionado, garaje, trastero, piscina, padel, vigilancia 24 horas, 1.800 €, 913524705.

GILMAR- Nuevos Ministerios, 180 metros, 4+1 dormitorios, 3 baños, 1 aseo, estado impecable, con o sin muebles, aire acondicionado, garaje, piscina, 2.500 €, 912093290.

GILMAR. Salamanca. Amueblado, 2 dormitorios, plaza de garaje. 1.700 €. 912093290.

GILMAR. Quinta de los Molinos- Arturo Soria, 130 metros, precioso, 3 dormitorios, terraza, 2 plazas de garaje, piscina, tenis, squash, portero físico. 1.900 €. 912093290.

GILMAR. Salamanca, C/ Goya. 120 metros, 4 dormitorios, amueblado, 2 baños, ascensor, junto al metro. 2.000 €. 912093290.

TETUÁN. Se alquila vivienda 2 dormitorios, junto al metro Tetuán, 78 metros, 2 baños, calidades de lujo, aire acondicionado, a estrenar. 950 €/ mes. 913759657. 618382675.

TETUÁN. Se alquila vivienda 1 dormitorio, junto al metro Tetuán, 55 metros, 1 baño, calidades de lujo, aire acondicionado, a estrenar. 750 €/ mes. 913759657. 618382675.

ARTURO SORIA. Dos dormitorios, piscina. 1.100 €. 914461111.

MARQUÉS VADILLO. Tres dormitorios, exterior. 900 €. 914461111.

PRADO SOMOSAGUAS. Cinco dormitorios, dúplex, dos garajes, piscina. 2.800 €. 914461111.

AVDA. CIUDAD BARCELONA Tres dormitorios, amueblado, piscina. 1.500 €. 914461111. www.aginsur.es

ORENSE. Cinco dormitorios, vacío. 1.800 €. 914461111.

PARQUE AVENIDAS. Tres dormitorios, amueblado. 1.000 €. 914461111.

GENERAL RICARDOS. Dos dormitorios, vacío. 800 €. 914461111.

MIRASIERRA. Tres dormitorios, garaje, piscina. 1.400 €. 914461111.

USERA, dúplex ático, dos dormitorios, 1.000 €. 914461111.

HABANA, amplio salón, tres dormitorios, dos baños, 143 metros, 1.600 €. 914461111.

ALMAGRO (zona), 210 metros útiles, cuatro dormitorios, reformado, 3.800 €. 914461111.

MENÉNDEZ PELAYO amueblado, dos dormitorios. 850 €. 914461111.

CAMPO NACIONES dos dormitorios, estrenar, garaje, piscina. 1.500 €. 914461111.

VAGUADA tres dormitorios, amueblado. 1.200 €. 914461111.

PÍO XII cuatro dormitorios, dos garajes, piscina. 1.850 €. 914461111.

PARQUE NORTE cuatro dormitorios, dos baños, garaje, piscina. 1.500 €. 914461111.

RETIRO. Dos dormitorios, dos baños, vacío, reformado, estrenar, exterior. 900 €. 914461111.

RETIRO. Tres dormitorios, dos baños, vacío, reformado, estrenar, exterior. 1.100 €. 914461111.

CENTRO. 140 metros, exterior. 1.500 €. 914461111.

PUERTA DE HIERRO. Dos dormitorios, amueblado, piscina. 950 €. 914461111.

RETIRO. Tres dormitorios, tres baños, vacío, exterior. 1.500 €. 914461111.

ALONSO MARTÍNEZ. Dos dormitorios, dos baños, vacío, exterior. 1.500 €. 914461111.

RETIRO. Dos dormitorios, amueblado. 800 €. 914461111.

CHAMBERÍ, cuatro dormitorios, calefacción central, amueblado, 1.500 €, 914461111.

CUATRO CAMINOS, dos dormitorios, estrenar, garaje, vacio, 1.200 €, 914461111.

REINA VICTORIA, tres dormitorios, reformado, calefacción central, amueblado, 900 €, 914461111.

MONCLOA, cuatro dormitorios, amueblado, 2.000 €. 914461111.

ENSANCHE VALLECAS loft, estrenar, zona Ikea, 1- 2 dormitorios, 62 metros, garaje, piscina, vigilancia 24 horas, aire acondicionado. 900 €. 670060790.

NÚÑEZ DE BALBOA. Cerca de Hospital La Princesa, estudio de 40 m, vacío, cocina equipada, reforma a estrenar. 800 €. 620486662. 913533838.

PARQUE DE LAS AVENIDAS. 120 m, 2 habitaciones más una más pequeña, 2 baños, salón- comedor, exterior, amueblado, calefacción central y comunidad incluida. 1.300 €. 913533838. 620486662.

SALAMANCA. Metro Lista, 150 m, 3 habitaciones, 3 baños, cocina equipada, amueblado o vacío, totalmente reformado, exterior. 2.800 €. 913533838. 620486662.

MANUEL BECERRA. C/ Alcalá, piso de 3 habitaciones, 2 baños, amueblado, reformado. 1.500 €. 913533838. 620486662.

CUATRO CAMINOS. 90 m, tres habitaciones, exterior, bien comunicado. 1.200 €. 913533838. 620486662.

CENTRO. C/ Escalinata, 70 m, 2 habitaciones, un baño, exterior. 1.200 €. 913533838. 620486662.

CHAMBERÍ. 3 habitaciones, 90 m, baño y aseo, amueblado. 1.530 €. 913533838. 620486662.

CHAMARTÍN. C/ Henri Dunat, apartamento de 1 habitación, 78 m, exterior, muy buenas calidades, garaje y comunidad incluidos en precio. 1.500 €. 913533838. 620486662.

Pº PRADO. Ático dúplex, amueblado, terraza, coqueto, exterior, listo para entrar a vivir. 680 €. 913533838. 620486662.

SE ALQUILA. piso estrenar. Ensanche de Vallecas. 3 dormitorios, 2 baños. Exterior, cocina equipada. Piscina, gimnasio, trastero. Doble plaza garaje. Portero fisico enseña. 1.000 €. 609800313.

ZURBANO. 80 metros. 1 dormitorio. Luminoso, impecable. Piscina. Opción garaje. 1.200 €. 600880864.

202
APARTAMENTOS

DIRECTAMENTE propiedad. Apartamentos y estudios céntricos. Puerta del Sol. Tetuán, Pirámides, Chamberí. Desde 500 €. 914747974 www.mucor.es

USERA, apartamento vacío, estrenar, trastero, 650 €. 914461111.

USERA, apartamento ático, estrenar, terraza más azotea, 800 €. 914461111.

CUZCO estudio vacío. 700 €. 914461111.

CAPITÁN HAYA apartamento amueblado. 830 €. 914461111.

CASTELLANA. Reformado. 875 €. 914461111.

COSTA RICA. Amueblado, 850 €. 914461111.

QUEVEDO. Estrenar, calefacción, climatizado. 900 €. 914461111.

RIOS ROSAS, apartamento, garaje,m piscina, vacio. 1.000 €, 914461111.

203
CHALETS

ARAVACA, Rinconada- Somosaguas, varios chalets, precios desde 2.000 a 7.000 €. 913574333.

GILMAR- Boadilla, Viñas Viejas, adosado, 3 dormitorios, despacho, sótano, buhardilla, urbanización cerrada, piscina, 1.800 €, 916339239.

GILMAR Boadilla, magnífico independiente, lujo, 320 metros, 2 baños, dormitorio servicio e invitados, garaje 5 coches, piscina, calidades de superlujo, amueblada al detalle. Magnífica decoración, 3.800 €. 916339239

GILMAR. El Molar, finca de 11.000 metros, con casa de 200 metros, y nave industrial de 200 metros. 1.600 €. 916507515.

GILMAR. Marbella, adosado de lujo a estrenar, vistas panorámicas sobre el mar y la montaña, totalmente amueblado, 3 dormitorios, 2 baños, 2 terrazas con vistas al mar, jardín, garaje de 80 metros, a 5 minutos del centro de Marbella, 5 minutos a la playa. 1.800 €. 685557170.

GILMAR. Monterrozas, adosado 280 metros, 3 dormitorios, 2 salones, jardín privado de 60 metros, cocina totalmente equipada, muy luminoso, impecable, piscina en zonas comunes. 1.400 €. 916314113.

GILMAR. Boadilla, adosado, estrenar, 250 construidos, 3 dormitorios, sótano diáfano, garaje 3 ó 4 coches, buhardilla, piscina, pádel, vigilancia. 1.850 €. 916339239.

GILMAR. Boadilla, independiente 320 construidos, 1190 parcela, 7 dormitorios, 4 baños. 2.000 €. 912093290.

GILMAR. Aravaca, unifamiliar, 300 metros, 5 dormitorios, aire acondicionado, urbanización con piscina. 2.200 €. 913524705.

GILMAR. Puerta de Hierro. Adosado 400 m2, 4 dormitorios, gran salon comedor y gran cocina, garaje y buhardilla diáfana, impecable. 3.000 €. 916339239.

GILMAR. Boadilla, Olivar de Mirabal, 420 construidos, 6 dormitorios, 4 baños, piscina. 2.400 €. 916339239.

GILMAR. Húmera, independiente, 400 metros, 3 + 1 dormitorios, piscina. 2.600 €. 913524705.

GILMAR. Pozuelo, chalé independiente, parcela con piscina, 5 + 1 dormitorios. 2.700 €. 913524705.

GILMAR. Boadilla, urb. Montepríncipe, adosado 400 metros, amueblado, 5 dormitorios, piscina. 2.700 €. 913524705.

GILMAR. Ciudalcampo, independiente, 2.600 parcela, gran salón con chimenea, 4 dormitorios, 3 baños, piscina. 3.000 €. 916507515.

GILMAR. Avda. Logroño. Adosado, 4 dormitorios, 3 baños, piscina, magnífico, impecable, completamente amueblado. 3.500 €. 916507515.

GILMAR. Pozuelo, Somosaguas, independiente, amueblado, 4 dormitorios, primeras calidades, piscina. 3.500 €. 913524705.

GILMAR. Puerta de Hierro, adosado, 300 metros, 4 dormitorios, ascensor, piscina común. 3.500 €. 916507515.

GILMAR. Boadilla, 250 construidos, 1200 parcela, 5 dormitorios, 2 baños, recién reformado, buenas calidades, piscina. 3.500 €. 916339239.

GILMAR. Boadilla, Guadamonte, 500 construidos, 5000 parcela, 5 dormitorios, 4 baños, piscina, gran buhardilla. 3.600 €. 916339239.

GILMAR. Pozuelo, pareado, estrenar, 350 metros, 3 dormitorios, primeras calidades. 3.500 €. 913524705.

GILMAR. Puerta de Hierro, adosado, 300 metros, 4 dormitorios, ascensor, piscina común, ideal oficinas o discapacitados. 3.800 €. 916507515.

GILMAR. Boadilla, 430 construidos, 1070 parcela, 6 dormitorios, 4 baños, lujo, piscina. 4.200 €. 916339239.

GILMAR. Boadilla, 700 construidos, 1160 parcela, 8 dormitorios, 5 baños, piscina, bodega, precioso jardín. 4.500 €. 916339239.

GILMAR. Pozuelo, independiente, parcela 1500 metros, 420 construidos, 5 dormitorios, primeras calidades. 4.700 €. 913524705.

GILMAR. Aravaca, magnífico independiente, parcela 2.600 metros, piscina, 750 construidos, 5 + 1 dormitorios. 5.000 €. 913524705.

GILMAR. Boadilla, urb. Montepríncipe, independiente, 600 metros, parcela 1500 metros. 5.000 €. 913524705.

GILMAR. Boadilla, precioso independiente, 750 construidos, 3000 parcela, 7 dormitorios, 5 baños, bodega, gimnasio, piscina. 5.500 €. 916339239.

GILMAR. Aravaca, independiente, estrenar, primeras calidades, parcela 1000 metros, 800 construidos, 6 dormitorios, aire acondicionado, ascensor, piscina, circuito vigilancia. 6.000 €. 913524705.

GILMAR. Florida, parcela 2000 metros, 100 construidos, piscina, tenis, 5 dormitorios. 7.000 €. 913524705.

GILMAR. Pozuelo, urb. Montealina, parcela 3.629 metros, 650 construidos, 6 dormitorios, 5 baños, piscina. 7.000 €. 913524705.

GILMAR. Boadilla, Las Lomas, 560 construidos, 3000 parcela, 5 dormitorios, 5 baños, piscina, baloncesto, pádel, bodega, calidades lujo, amueblada o sin amueblar. 8.000 €. 916339239.

GILMAR. Puerta Hierro, independiente, estrenar, 1.500 parcela, 750 construidos, 7 dormitorios, 7 baños, gran zona de recibo, impecable, lujo, piscina. 9.500 €. 916507515.

GILMAR. Villaviciosa, El Bosque, 570 metros, 1870 parcela, 5 dormitorios, 5 baños, garaje, piscina, muy buenas calidades. 3.500 €. 916339239.

GILMAR. Boadilla, Las Lomas, 450 construidos, 2000 parcela, 5 dormitorios, piscina, tenis, zona barbacoa, gran bodega, muy buenas calidades. 3.500 €. 916339239.

GILMAR. Guadarrama, exclusivos independientes, lujo, estrenar, 400 metros, 5 dormitorios, gran cocina totalmente equipada, 1.200 metros parcela, piscina propia, garaje 4 coches, aire acondicionado, domótica. 2.000 €. 916314113.

GILMAR. Peñagrande, pareado, 350 metros, jardín privado 150 metros, 6 dormitorios, 5 baños, ascensor, nuevo, diseño, calidad, piscina común 4 chalés. 4.800 €. 916507515.

GILMAR. Fuente del Fresno, magnífico chalé, 1.000 metros construidos, 2.100 metros parcela, 5 dormitorios, 5 baños, piscina, impecable. 8.000 €. 916507515.

GILMAR. Berrocales Jarama, 1.500 metros construidos, 2.700 parcela, piscina (2 pareados), ideal dos familias o empresas. 9.500 €. 916507515.

GILMAR. Boadilla. Raya del Palancar. 5 minutos Boadilla, independiente 300 metros, 1200 parcela, 3 dormitorios, despacho, salón dos ambientes, piscina, aire, alarma. 2.300 €. 916339239.

GILMAR. Soto de la Moraleja, adosado amueblado o vacío, 180 m2, 4 dormitorios, 2 baños, garaje, piscina. 2.800 €. 916507515.

GILMAR. Boadilla, Parque Boadilla, 400 construidos, 1200 parcela, 5 dormitorios, 2 baños, recién reformado, buenas calidades, piscina. 3.500 €. 916339239.

GILMAR. Mateo Inurria, 180 m2 chalet y 150 jardín, 3 dormitorios + servicio y 3 baños + servicio, a/a garaje. $. 916507515.

GILMAR. Boadilla 500 metros, 2800 parcela, independiente lujo, 7 dormitorios, 7 baños, piscina, baloncesto. 6.800 €. 916339239.

GILMAR. Majadahonda, adosado muy céntrico, bonito salón con chimenea, 3 dormitorios, más buhardilla, preciosas zonas comunes con piscina, garaje. 1.500 €. 916314113.

GILMAR. Majadahonda, adosado 380 metros, lindando con el Planeta Welby, 5 dormitorios, más buhardilla, acceso directo desde el jardín privado a las zonas comunes, garaje 2 coches, zona de servicio. 1.900 €. 916314113.

GILMAR. Majadahonda, frente estación, 400 metros, salón 50 metros con chimenea, 5 dormitorios, buhardilla con baño, apartamento 1 dormitorio con entrada independiente a la casa, garaje 2 coches, aire acondicionado, piscina. 2.000 €. 916314113.

GILMAR. Las Matas, pareado 400 metros, 5 dormitorios, magnífico salón con chimenea, salida directa a jardín privado de 500 metros de parcela, zonas comunes, impecable. 2.200 €. 916314113.

GILMAR. Majadahonda, pareado lujo, impecable, precioso salón con chimenea, salida directa al jardín, 3 dormitorios más buhardilla 50 metros con baño, zona de servicio, garaje 2 coches, aire acondicionado. 3.000 €. 916314113.

GILMAR. Monterrozas, levitt lujo, estrenar, domótica, 800 metros de parcela, piscina propia, 5 dormitorios, 3 baños completos, 2 en suite, zona de servicio, garaje 4 coches. 3.500 €. 916314113.

GILMAR. Majadahonda, pareado, urbanización lujo, 1800 metros de parcela, con piscina propia 400 metros construidos, 5 dormitorios, zona de servicio, salón de 100 metros, totalmente amueblado, buenísima decoración. 6.000 €. 916314113.

GILMAR. Molino de la Hoz. Casona, lujo, 1000 metros parcela de 3000 metros, piscina. Totalmente amueblado, magnífica decoración. 6.000 €. 916314113.

GILMAR. Puerta de Hierro. Chalet 780 metros, 5 dormitorios, 6 baños, garaje 3 coches, parcela 1000 metros, urbanización con seguridad 24 horas. Nuevo, piscina. 12.000 €. 912093290.

GILMAR. Torrelodones, independiente, diseño, 280 metros, 2.700 parcela, 4 dormitorios, 4 baños, las mejores vistas de toda la sierra, zona muy tranquila. 2.000 €. 916392023.

GILMAR. Adosado, urbanización privada con vigilancia las 24 horas, a estrenar, piscina, gimnasio y sauna, garaje 3 coches, magníficas calidades. 2.500 €. 913076469.

GILMAR. Majadahonda, muy céntrico, 100 metros, ideal para oficinas o clínica. 1.200 €. 916314113.

GILMAR Salamanca. Oficina 55 metros, calefacción, 1 baño, portero físico. 1.250 €. 912093290.

GILMAR. Peñagrande, independiente, 320 m2 y 100 jardín, 4 dormitorios + servicio, 4 baños + aseo, impecable. 3.000 €. 916507515.

GILMAR. Aravaca, adosado 300 metros, 4 dormitorios + 1, aire acondicionado, urbanización con piscina. 2.400 €. 913524705.

GILMAR. Boadilla, 400 metros, 1200 parcela, 4 dormitorios, 2 servicio, 3 baños, piscina. 2.000 €. 916339239.

GILMAR. Boadilla, magnífico independiente, 370 metros, 2560 parcela, 5 dormitorios, 4 baños, magníficas calidades. 2.800 €. 916339239.

GILMAR. Boadilla, 400 metros, 1700 parcela, 4 dormitorios, 3 baños, piscina, garaje. 2.900 €. 916339239.

GILMAR. San Agustín de Guadalix, adosado amueblado, 150 m2, 3 dormitorios, 2 baños, piscina común. 1.300 €. 916507515.

GILMAR. Fuente del Fresno, chalé con 1900 m2, parcela y 300 m2 construidos, 5 dormitorios + servicio, 3 baños + servicio, dos plantas, piscina y precioso jardín. 3.600 €. 916507515.

GILMAR. San Agustín de Guadalix, adosado dos plantas, tres dormitorios, amueblado, piscina común. 1.300 €. 916507515.

GILMAR. Soto Moraleja, adosado, dos plantas, dos dormitorios en suite, aseo visitas, gran cocina, jardín privado, piscina común, garaje, impecable. 2.600 €. 916507515.

GILMAR. Majadahonda, Avenida España, buenísima situación, adosado esquina, 350 metros, impecable, ideal para negocio. 3.100 €. 916314113.

GILMAR. Majadahonda, pareado, diseño, lujo, totalmente amueblado, 500 metros, preciosa decoración, grandes zonas comunes, vigilancia 24 horas, preciosa parcela privada. 4.500 €. 916314113.

GILMAR. Boadilla, sector B oficina, 34 metros, 510 €. 916339239.

GILMAR. C/ Monteleón, local 140 metros, antes academia de música, posibilidad diáfano, cualquier uso, 2.200 €. 912093290.

GILMAR. Marbella, oficina de 50 metros, pleno centro de Marbella. 600 €. 685557170.

GILMAR. Majadahonda, 400 metros, 6 dormitorios, impecable, salón con chimenea, 50 metros, piscina. 2.000 €. 916314113.

GILMAR. Majadahonda, buenísima zona, adosado esquina, buena parcela, directa zonas comunes, 4 dormitorios más buhardilla, zona servicio, totalmente amueblado, impecable. 2.100 €. 916314113.

GILMAR. Rozas, independiente lujo, estrenar, 900 metros parcela con piscina propia, 350 metros casa, 4 dormitorios, zonas servicio, precioso salón chimenea, magníficas calidades, domótica. 3.500 €. Incluye mantenimiento jardín y piscina. 916314113.

GILMAR. Boadilla, Viñas Viejas, adosado estrenar, 3 dormitorios, 3 baños, buhardilla, 3 garajes, piscina, vigilancia. 1.680 €. 916339239.

GILMAR. Puerta de Hierro, chalé de lujo, con amplia zona ajardinada, 250 metros, 3 dormitorios, 2 baños, piscina, garaje. 3.950 €. 912093290.

GILMAR. La Moraleja, independiente en urbanización privada con piscina propia, 2 plantas, 4 dormitorios, 3 baños, zona de servicio, vigilancia 24 horas. 4.900 €. 916507515.

GILMAR. Fuente del Fresno, magnífico chalé de 1.000 metros construidos y 2.000 metros de parcela, impecable, 6 dormitorios + 2, 5 baños, piscina. 6.000 €. 916507515.

GILMAR. La Moraleja, independiente con parcela de 10.000 metros, 1.600 metros construidos, 5 dormitorios + 3, 6 baños + 2, piscinas de verano y climatizada. 19.000 €. 916507515.

GILMAR. Arturo Soria- El Bosque, chalé 220 metros, 4 dormitorios, 3 baños, garaje y piscina, impecable. 3.000 €. 916507515.

GILMAR. Monterrozas, independiente, zona Punta Galea, 4 dormitorios + 1 despacho (posible dormitorio), completamente amueblado, piscina, mantenimiento de jardín y comunidad incluidos en precio. 3.500 €. 916319900.

GILMAR. La Moraleja, independiente, 2.300 metros de parcela, 540 metros construidos, 5 dormitorios, 5 baños, piscina. 6.000 €. 916507515.

GILMAR. Mijas Costa, adosado sin amueblar, nuevo, 3 dormitorios, impresionantes vistas al mar, carretera montaña- Riviera. 900 €. 685557170.

GILMAR. Galapagar, pareado a estrenar de 250 metros, 550 de parcela, 4 dormitorios, 3 baños, muy buenas calidades, piscina, domótica. 1.500 €. 916319900.

GILMAR. Marbella, chalé adosado en la playa, 4 dormitorios, amueblado, 230 metros, larga temporada 2.500 €/ mes, o corta temporada, precio a consultar. 685557170.

GILMAR. Marbella- Guadalmina Baja, bonita villa de 5 dormitorios, cerca de la playa, 600 metros construidos y 5.000 metros de parcela, piscina, garaje, larga temporada 4.400 euros/ mes o corta (Julio 6.000 euros, Agosto 10.000 €.) 685557170.

GILMAR. Marbella- Guadalmina Baja, chalé pareado de 5 dormitorios, totalmente amueblado, con jardín privado de 80 metros, piscina comunitaria, garaje, a 200 metros de la playa, corta temporada, Julio 8.000 euros, Agosto 10.000 €. 685557170.

GILMAR. Ciudalcampo, 2.500 metros parcela, 500 metros construidos, piscina, 5 dormitorios, 4 baños, impecable, gran zona de recibo. 6.500 €. 916507515.

GILMAR. Puerta de Hierro, chalé pareado, 500 metros, tres plantas, 5 dormitorios, 7 baños, lujo, ascensor en vivienda, piscina. 5.000 €. 912093290.

GILMAR. Marbella, chalé adosado con 3 dormitorios, 3 baños, amueblado, a 200 metros de la playa y 5 km de centro Marbella, preciosa urbanización con piscina, garaje. 1.600 €. 685557170.

GILMAR. Marbella playa, adosado de 250 m2, 4 dormitorios, amueblado, a 100 de la playa, preciosas vistas al mar. 2.400 €. o meses de verano. 685557170.

GILMAR. Pozuelo, unifamiliar en parcela de 1000 metros con piscina, 6 dormitorios, varios salones, aire acondicionado. 3.000 €. 913525586.

GILMAR. Mirasierra, chalé 400 metros, 1.100 metros de parcela, piscina todo el año, jardín rodeando toda la casa, 5 dormitorios, 2 zonas de servicio, cocina a estrenar, recién rehabilitado. 3.100 €. 912093290.

GILMAR. Encinar de los Reyes, independiente, 485 metros, construidos, 1.100 parcela, gran zona de recibo, 4 dormitorios + servicio, 3 baños + servicio, 2 aseos, impecable, salón- bodega, piscina, magníficas calidades. 7.500 €. 916507515.

GILMAR. Encinar de los Reyes, pareado, 4 dormitorios + servicio, zona independiente de invitados, piscina independiente, impecable, 8.500 €. 912093290.

ANUNCIOS EN EL MUNDO: 377 50 82 - 377 52 36 CAMPAÑAS, FINANCIEROS, ESQUELAS, OFERTAS DE EMPLEO, ETC. TARIFAS OFICIALES. SCRIP PUBLICIDAD Arturo Soria, 64 Bloque A - 1º E 28027 MADRID

ANUNCIOS BREVES

GILMAR. Boadilla, Sector B, adosado, 3 dormitorios, 2 baños, posibilidad amueblado, piscina, muy bien situado. 1.200 €. 916339239.

GILMAR. Marbella, El Rosario, chalé independiente con parcela de 400 m2, 130 construidos, 2 dormitorios, 2 baños, garaje privado, semi amueblado. 1.500 €. 685557170.

GILMAR. Galapagar, independiente, 5 dormitorios, 3 baños, a estrenar, buenas calidades, urbanización. 1.600 €. 916319900.

GILMAR. Rozas, Punta Galea, independiente Levitt, 4 dormitorios + 1 servicio + despacho (posible dormitorio), impecable, piscina, paddle tenis, comunidad y mantenimiento de jardín incluido en el precio. 3.000 €. 916319900.

GILMAR. Molino de la Hoz, 300 metros, 3.000 de parcela, amueblado, piscina, gimnasio, alquiler temporada de verano (junio a septiembre). 3.800 €. 916319900.

GILMAR. Molino de la Hoz, independiente, 6 dormitorios, 3000 de parcela con apartamento de 60 metros a parte, espectaculares vistas, piscina, diseño moderno. 5.000 €. 916319900.

GILMAR. Torrelodones, independiente de 1.100 metros y 6.000 de parcela ajardinada, piscina con cenador, bar y bodega, muy céntrico, ideal para negocio eventos, residencia, hotel rural, etc. 6.000 €. 916319900.

GILMAR Quinta de los Molinos, C/ Tobago, 290 metros, adosado, 3 dormitorios más buhardilla, 3 baños, aseo, 3 plantas, jardín privado, garaje para 3 coches. 3.300 €. 912093290.

GILMAR Peñagrande, independiente a estrenar, 300 metros con jardin y piscina, 4 + 1 dormitorios, lujo, diseño, 5.000 €. 916507515

GILMAR. Villalba, adosado, 160 metros, 3 dormitorios, amueblado, zona Los Valles. 1.200 €. 916319900.

GILMAR. Valdemorillo, Cerro de Alarcón, independiente, 200 metros, 1040 parcela, 4 dormitorios, magníficas vistas. 1.400 €. 916319900.

GILMAR. Valdemorillo, adosado, 170 metros, 4 dormitorios, 3 baños, 1 aseo, a estrenar. 1.400 €. 916319900.

GILMAR. Rozas, zona Punta Galea, adosado 280 metros, 5 dormitorios, 3 baños, piscina y tenis en zonas comunes. Gastos de comunidad incluidos en el precio. 2.200 €. 916319900.

GILMAR. Monterrozas, independiente, 500 metros, 1500 de parcela, 5 dormitorios, 5 baños, piscina, ideal como vivienda mixta con despacho profesional. 3.500 €. 916319900.

GILMAR. Conde de Orgaz, 600 metros construidos, 1.100 metros de parcela, 4 dormitorios, 6 baños, unifamiliar, 3 plantas, en perfecto estado, piscina exterior climatizada. 13.000 €. 912093290.

GILMAR- Somosaguas, adosado, 350 metros, 5 dormitorios, 4 baños, piscina comunitaria, 2.500 € 913524705.

GILMAR- Boadilla del Monte, urbanización Montepríncipe, adosado, 4 dormitorios, urbanización con piscina, 2.500 €, 913524705.

GILMAR- Boadilla, Pino Centinela, 350 metros, 4 dormitorios, precioso chalet independiente, completamente reformado, grandes calidades, 3.500 €, negociable. 916339239.

204
OFICINAS

OFICINAS, Prolongación Castellana, 100, 160 y 260 m2. Impecable. Para entrar. 607581858.

GILMAR. Orense, oficina, 100 metros, todo exterior. 2.300 €. 912093290.

GILMAR. Marbella, oficina de 100 metros, en pleno centro de Marbella. 3- 4 despachos, sala de reunión, pequeña cocina. 1.600 €. 685557170.

GILMAR. Pozuelo, oficina 156,60 metros, 17 euros/ metro + comunidad. 913524705.

GILMAR. Pozuelo, oficina 128,80 metros, 17,50 euros/ metro + comunidad. 913524705.

GILMAR. Boadilla, oficina 56 metros, estrenar, aire acondicionado. 970 €. 912093290.

GILMAR. C/ Alcalá, 240 metros, oficina para despacho, para actualizar, exterior, primera planta, finca señorial. 4.000 €. 912093290.

GILMAR. Ventorro del Cano, naves de 350 metros a estrenar. 2.800 €. 916339239.

GILMAR. Salamanca. C/ Claudio Coello. 110 metros, 3 despachos. 1.600 €. 912093290.

GILMAR. Claudio Coello, 130 metros, vacío, reformada. 3.000 €. 912093290.

GILMAR. Sol, oficinas, reformadas, exteriores, dede 1.000 €. 911218401.

GILMAR. Castellana, 200 metros, oficina lujo, exterior. 6.000 €. 912093290.

GILMAR. Tres Cantos, magnífica planta de oficinas, en edificio exclusivo, muy diáfanas, dispones de algunos despachos independientes, suelo y techo técnico, impecables. 13 eruso m2 + comunidad + garaje, disponibles 15 plazas. 916507515.

GILMAR. Suances, C/ Cronos, oficina en edificio a estrenar, lujo, 70 metros, 2 aseos, garaje. 1.000 €. 912093290.

GILMAR. Castellana, oficina, 240 metros, exterior, para entrar. 6.000 €. 912093290.

GILMAR. Despacho de 45 metros, aseo, obra nueva, a estrenar, plaza de garaje. 650 €. 916319650.

GILMAR. Moralzarzal, local 45 metros, 2 plazas de garaje, en bruto, buena ubicación, muy comercial. 950 €. 916319650.

GILMAR. Sol, oficina 170 metros, 4 despachos, 2 salas de juntas, exterior, muy luminosa, ascensor, cocina, 2 baños, completos. 2.800 €. 911218401.

GILMAR. García Noblejas, oficina 350 metros, 9 despachos, sala diáfana. 4.000 €. 912093250.

GILMAR. Pintor Rosales, 65 metros, 1 despacho, gran sala diáfana. 1.150 €. 912093290.

GILMAR. Polígoo Industrial Alcobendas, oficinas de 180 metros + 45 de terraza, 2 plazas de garaje. 3.000 €. 916507515.

GILMAR. Salamanca- Diego de León, oficina, 1ª planta, 90 metros, 3- 4 despachos, interior, luminosa, para retocar. 1.400 €. 912093290.

GILMAR. Cuatro Caminos, oficina 105 metros, recién reformada, 1 aseo, luminoso, edificio de oficinas, portero 24 horas, diáfano con 1 despacho, aire acondicionado. 2.000 €. 912093290.

GILMAR. Arroyo de la Vega, oficinas en edificio exclusivo, 220 metros, diáfanas, suelo y techo técnico, aire acondicionado, seguridad, posibilidad 2 plazas garaje. 4.000 €. 916507515.

GILMAR. Príncipe de Vergara, despacho profesional, 130 metros, 4 despachos, sala de juntas, 2 recepciones. 1.900 €. 912093290.

GILMAR. Paseo Castellana, oficina en edificio exclusivo, 445 metros, 12 despachos, sala de juntas, amplia recepción, excelente estado. 10.000 €. 912093290.

GILMAR. Retiro, oficina 310 metros, 9 despachos, vacía, 4 baños, uso despacho profesional, 1 plaza de garaje. 7.000 €. 912093290.

GILMAR. Viso, oficina de lujo, 360 metros, 7 despachos, zona diáfana, amueblada de diseño, plazas de garaje, edificio emblemático. 19.000 €. 912093290.

GILMAR. Rozas, despacho en edificio exclusivo de oficinas situado junto a Parque Empresarial, vigilancia 24 horas, comunidad incluida en el precio. 1.000 €. 916319900.

GILMAR. Rozas, oficina, sala más 1 despacho, directamente para entrar, en uno de los mejores edificios de la zona, junto a Parque Empresarial. 1.500 €. 916319900.

GILMAR Retiro, C/ Doce de Octubre, 114 metros, 4 + 3 despachos, amplia recepción. 1.300 €. 912093290.

GILMAR Orense, oficina 120 metros, 2 plazas de garaje. 1.600 €. 912093290.

GILMAR Orense, oficina 250 metros, muy luminosa. 2.500 €. 912093290.

GILMAR Pueblo Nuevo, C/ Hermanos García Noblejas, 350 metros, 9 despachos, sala de juntas, espacio diáfano para 20 puestos de trabajo, recepción, techo técnico, montacargas, amplio office, con o sin muebles. 3.500 €. 912093290.

GILMAR Salamanca, oficina 240 metros. 4.000 €. 912093290.

GILMAR Serrano, oficina representativa, 200 metros. 5.000 €. 912093290.

GILMAR Castellana, oficina 200 metros. 6.000 €. 912093290.

GILMAR. C/ Serrano, 300 metros, 3 despachos, exteriores, sala de juntas, amplia zona de trabajo. 10.500 €. 912093290.

GILMAR Salamanca, 310 metros, oficina toda exterior, C/ Alcalá, 3 viviendas unidas. 8.000 €. 912093290.

GILMAR. Pozuelo, oficina 50 metros, totalmente equipada. 1.000 €. 913524705.

TETUÁN. Se alquila oficina 1 dormitorio, junto al metro Tetuán, 55 metros, 1 baño, calidades de lujo, aire acondicionado, a estrenar. 750 €/ mes. 913759657. 618382675.

PÍO XII. Calle Triana, bajo, 790 metros en edificio tipo chalé. 800 €. 914461111.

● VELÁZQUEZ,
ALQUILER, MAGNÍFICA OFICINA. TODA EXTERIOR. 515 METROS, 60 TRASTERO, 7 GARAJES, EDIFICIO EXCLUSIVO, OPORTUNIDAD. 915631135.

SALAMANCA. C/ Padilla, oficina de 70 m, recepción más 2 despachos, lista para entrar. 1.400 €. 913533838. 620486662.

GENERAL MOSCARDÓ. Oficina amueblada, lista para entrar, 3 despachos, recepción, 2 baños, conserje, garaje opcional. 2.500 €. 913533838. 620486662.

RAIMUNDO FERNÁNDEZ Villaverde, oficina de 200 m, 5 despachos más una sala de juntas, 2 baños, exterior, garaje opcional. 3.900 €. 913533838. 620486662.

CASTELLANA PASEO, Nº 177. Oficina de 130 m2, impecable. equipadísima. Todo nuevo. 2.600 €. También con opción a compra. 659816663.

RETIRO 6 despachos. 2.000 €. Tardes. 625048355

● ESPECTACULAR
OFICINA/ LOFT.JULIÁN CAMARILLO. 88 M2 CON POSIBILIDAD DE 30 M2 EN ENTREPLANTA. MUY LUMINOSO, GRAN ALTURA, PLAZA DE GARAJE INCLUIDA, PRECIO MUY INTERESANTE. VENTA O ALQUILER. 670767275.

CASTELLANA- Alberto Alcocer, 60, 80 y 150 metros. 1.000, 1.200 y 2.700 €. Agencia Castellana. 618388046.

206
LOCALES Y NAVES

● ALQUILO FRENTE
RIVAS FUTURA. C/ GONZALO TORRENTE BALLESTER, PERPENDICULAR C/ PABLO IGLESIAS, 100 M2, APROX., 2/3 ESCAPARATES DE 4,40 METROS CADA UNO, EN BRUTO, CON TODAS LAS ACOMETIDAS, BIEN COMUNICADO. ABSTENERSE AGENCIAS. 669119005.
LLAMAR LABORABLES DE 9 A 18,00 H.

● ALQUILO FRENTE
RIVAS FUTURA. (CTRA. VALENCIA). A LA ALTURA PABLO IGLESIAS, 84.
C/ GONZALO TORRENTE BALLESTER, PERPENDICULAR C/ PABLO IGLESIAS, 100 M2, APROX., 2/ 3 ESCAPARATES DE 4,40 METROS CADA UNO, EN BRUTO, CON TODAS LAS ACOMETIDAS, BIEN SITUADO Y COMUNICADO. ABSTENERSE AGENCIAS. 669119005.
LLAMAR LABORABLES DE 9 A 18 H. 16 €/M2.

ALQUILER locales comerciales en San Sebastián- Guipúzcoa, un local único en alquiler para el mejor negocio. Situación privilegiada a 30 metros del centro comercial de San Martín (Fnac, Zara, etc), en pleno centro comercial de la ciudad, junto al nudo de calles peatonales, intenso flujo peatona de la zona, superficie 170 metros útiles en dos plantas de igual tamaño. Información: 943440105. 606435028.

ZONA VENTAS, Luis Ruiz, 16. Local 35 m2. Con instalación. Alquiler. 475 €. Incluida comunidad. 914605336. 606759194.

CRONOS, 63. Oficina 206 m2, 1ª planta, 18,00 euros m2. 914488525.

ALBASANZ, 75. Oficinas de 720- 1462 m2. 14,00 euros m2. 914488525.

CRONOS, 63. Oficina 206 m2, 1ª planta. 18,00 euros m2. 914488525.

CARABANCHEL. Buena Vista. Oficina y almacén 400 m2. Edificio industrial. 4ª planta. Totalmente instalado. Informatizado 20 puestos. Seguridad 24h. Conserje. 2.900 €. + comunidad. 669143626.

● SAN FERNANDO HENARES.
NAVE INDUSTRIAL MAÑANAS. 915705804

GILMAR. Avda. de Asturias. Local comercial 155 m2, 20 fachada, en bruto. 3.750 €. 916507515.
dicionado, bomba de calor, servicios centrales de sala de juntas y cursos, garaje. 3.750 €. #.

GILMAR. Boadilla, local diáfano en bruto, 100 metros, meses de carencia. 750 €. 916339239.

GILMAR. Boadilla, loft 70 metros, bajo con cocina, trastero, garaje. 800 €. 916339239.

GILMAR. Boadilla, local Sector B, 60 metros. 900 €. 916339239.

GILMAR. Boadilla, Sector B, local bruto diáfano, 115 metros, patio inglés más terraza. 1.200 €. 916339239.

GILMAR. Boadilla, sectores, local bruto diáfano, 100 metros, reforma propiedad, meses de carencia. 1.200 €. 916339239.

GILMAR. Bailén, oficina sótano, 80 metros, 2 despachos, pequeña recepción, 2 aseos, entrada directa calle, cualquier dedicación profesional. 1.400 €. 912093290.

GILMAR. Boadilla, Sector B, 230 construidos, bruto, diáfano. 1.500 €. 916339239.

GILMAR. Mayor, 120 metros, segunda planta, 2 despachos + 1 grande, 1 baño, aseo, cocina, estrenar. 2.000 €. 911218401.

GILMAR. Majadahonda, centro, local 60 m2, muy comercial, buena fachada, para entrar. 2.200 €. 916314113.

GILMAR. Puerta Sol, frente Reloj, ático, 141 metros, diáfanos, luminoso, reformado. 2.400 €. 620356393.

GILMAR. Majadahonda, centro, muy comercial, 100 metros, esquina, gran escaparate, paso carruajes, para entrar. 2.700 €. 916314113.

GILMAR. Majadahonda, centro, calle muy comercial, 200 m2, para entrar. 3.000 €. 916314113.

GILMAR. Boadilla, 298 construidos, diáfano en bruto, muy bien situado. 3.600 €. 916339239.

GILMAR. Las Rozas, edificio oficinas, 460 metros diáfanos, misma planta, para entrar con todas las instalaciones, seis plazas de garaje. 4.000 €. 916314113.

GILMAR. Boadilla, 170 construidos, muy bien situado. 4.200 €. 916339239.

GILMAR. Boadilla, 1040 metros, muy bien situados, 10 euros/ m2, posibilidad de dividirlo en varios locales. 4.500 €. 912093290.

GILMAR. Boadilla, local en bruto de 430 metros en dos plantas, 95 metros terraza, cualquier actividad, incluida restauración. 4.600 €. 916339239.

GILMAR. Boadilla, Sector B, local diáfano en bruto, baños realizados, 298 construidos. 5.000 €. 916339239.

GILMAR. Boadilla del Monte, local en bruto, 170 + 260 metros, 25 metros fachada. 6.000 €. 916339239.

GILMAR. Zona Santa María de la Cabeza, C/ Bernardino Obregón 25, edificio de 1.800 metros, 7 plantas, 2 aseos por planta, recepción, ascensor. 18.000 €. 912093290.

GILMAR. Zona Arturo Soria, Emilio Vargas, edificio inteligente, estrenar, 1030,29 metros, primeras calidades, 22 euros m2 más 70 plazas garaje. 912093290.

GILMAR. Ciudad de la Imagen, 1.180 metros fraccionables, edificio exclusivo de oficinas, primeras calidades, posibilidad plazas garaje, 16 euros más gastos comunidad. 913524705.

GILMAR. Sanchinarro, local esquina, 138 metros, diáfano, en bruto, gran fachada, 1 plaza de garaje. 3.500 €. 916507515.

GILMAR. Boadilla, Las Lomas, 400 metros, 2000 parcela, perfecto estado, 6 dormitorios, 5 baños, parcela muy cuidada, garaje. 3.700 €. 916339239.

GILMAR. Centro Comercial Alcalá Norte, local bien situado, 34 metros, 4 de fachada. 1.600 €. 912093290.

GILMAR. Majadahonda, restaurante totalmente equipado, buenísima situación, traspaso, urge. 916314113.

GILMAR. Las Rozas, Europolis, muy comercial desde 80 metros, salida de humos, terraza de uso privativo, desde 70 metros. 916314113.

GILMAR. Majadahonda, 40 metros, muy céntrico, muy comercial. 600 €. 916314113.

GILMAR. Torrelodones, muy céntrico, chalet independiente, diseño, estrenar, 50 metros, ideal para negocio. 1.200 €. 916314113.

GILMAR. Rozas edificio de oficinas, 110 metros, para entrar, muy luminoso, conjunto empresadil. 1.300 €. 916314113.

GILMAR. Majadahonda, muy céntrico, gran fachada, muy luminoso, 150 metros, 2 despachos, cocina, 2 plazas de garaje, ideal para oficinas. 2.000 €. 916314113.

GILMAR. Majadahondam muy céntrico, 60 metros, muy luminoso, escaparate, para entrar. 2.200 €. 916314113.

GILMAR. Lofts a estrenar, disponemos de distintas superficies, precios y zonas, a estrenar, desde 850 a 1.500 €. Zona Norte. 916507515.

GILMAR. Avda- Manzanares, local 50 metros, cualquier dedicación, 1 baño, reforma. 1.200 €. 911218401.

GILMAR. Majadahonda, 187 metros, grandísima fachada, mejor calle comercial, para entrar. 4.000 €. 916314113.

GILMAR. Avda. Daroca- Alcalá, local, 50 metros, reformado, 6 metros fachada, oficina profesional. 750 €. 912093290.

GILMAR. Vva la Cañada, 300 metros, situado en polígono industrial, ideal para oficina, 1 despacho, 2 baños en obra. 2.000 €. 916392023.

GILMAR. Los Arroyos. Local 600 metros en bruto, muy buena ubicación, ideal para franquicia. 4.000 €. 916319901.

GILMAR. Las Tablas, magníficos locales de 93 y 100 metros, muy buena comunicación, en bruto y diáfanos, 30 euros/m, 916507515.

GILMAR. Fuencarral- Las Tablas, Isabel Colbrand, local 85 metros, en una planta. 2.800 €. 916507515.

GILMAR. Aravaca, local céntrico, 130 metros, 8 metros de fachada. 2.500 €. 913524705.

GILMAR. Hortaleza- Mar de Cristal, local 50 metros, 2 aseos recién reformados, antiguo bar de copas, cualquier uso, necesita reforma, aire acondicionado, pie de calle. 900 €. 912093290.

GILMAR. Hortaleza- Canillas, Vía de los Poblados, nave industrial con oficina, edificio exclusivo, 480 metros, amplia zona de carga y descarga, altura 4,20 metros, parking privado, seguridad 24 horas, 2.600 €. 912093290.

GILMAR. Tres Cantos, loft a estrenar, dispone de garaje y piscina. 900 €. 916507515.

GILMAR. Majadahonda, Gran Vía, 85 metros, diáfano, a estrenar, muy comercial, ideal negocio. 1.300 €. 916314113.

GILMAR. Majadahonda, esquinazo, al lado Avda. España, muy comercial, mucho escaparate, para entrar. 1.300 €. 916314113.

GILMAR. Majadahonda, 180 metros, diáfano, en planta, muy luminoso, para entrar, ideal oficinas. 1.800 €. 916314113.

GILMAR. Majadahonda, Avda. España, chalé esquina, 300 metros, para negocio. 3.000 €. 916314113.

GILMAR. Argüelles, C/ Galileo, 80 metros, 3 despachos, sala de juntas o convenciones, muy luminoso, edificio rehabilitado. 800 €. 911217501. Ref. 20933

GILMAR. Pozuelo, local 156 metros, fachada 10,63 metros, posibilidad para oficina. 3.000 €. 913525586.

GILMAR. Marbella Centro, local comercial de 395 m2, muy buena ubicación, ideal para tiendas, bancos, franquicias. 6.280 €. 685557170.

GILMAR. Bravo Murillo, local 50 metros, 12 metros sótano, 3 metros fachada. 1.600 €. Ref. 21555. 911217501.

GILMAR. Boadilla, rotonda Siglo XXI- Infante Don Luis, 99 metros, bruto, diáfano. 2.079 €. 916339239.

GILMAR. Boadilla, 330 metros Rotonda Siglo XXI- Infante Don Luis, bruto diáfano. 6.948 €. 916339239.

GILMAR. Villalba, 750 metros, local diáfano en bruto, situado en zona, muy comercial, dispone de salida de humos. 12.000 €. 916319900.

GILMAR Arganzuela, local 55 metros, exterior, planta calle, muy luminoso, para cualquier uso. 750 €. 911218401.

GILMAR Alcorcón, Ventorro del Cano, nave 1326 metros, esquina, muy bien situada, gran fachada. 15.900 €. 916339239.

GILMAR Arturo Soria, edificio 1.200 metros, con parcela de 2.000 metros, 8 plazas de garaje. 25.000 €. 912093290.

GILMAR Tetuán, oficina 90 metros apie de calle, 2 despachos, sala de juntas, 2.400 €, 912093290

GILMAR Prosperidad, local en bruto, hace esquina, 80 metros, 5 meses de carencia para reforma. 2.000 €. 912093290.

GILMAR Zona C/ Cartagena, 230 metros, exterior, muy luminoso, 4 despachos, zona diáfana en forma de L, posibilidad de unirla y tener 500 metros. 3.000 €. 912093290.

GILMAR C.C. Alcalá Norte, 70 metros, local para entrar. 2.900 €. 912093290.

GILMAR Fuencarral, 300 metros, diáfano con 3 despachos y 200 metros de almacén. 6.000 €. 912093290.

GILMAR Avda. de Betanzos, 500 metros, 1ª planta 200 metros con 12 despachos, baja 100 metros, y sótano 150 metros, comunicado con plataforma elevadora, 1ª planta todo exterior. 9.000 €. 912093290.

GILMAR. Arganzuea, local 210 metros, planta calle, 70 metros, sótano 140 metros, totalmente nuevo, con estupendas calidades, 5 metros de fachada, arie acondicionado con bomba de calor, montacargas, 4 baños. 1.900 €. 911218401.

GILMAR. Rozas, local en bruto, diáfano, 50 metros, con saílda de humos, zona cantizal. 850 €. 916319900.

GILMAR. Rozas, local en bruto, diáfano, 58 metros, con salida de humos, posibilidad de ampliar hasta 100 m2, zona cantizal. 950 €. 916319900.

GILMAR. Avda. de Manzanares, local comercial, 50 metros, válido para cualquier comercio, reformado, 4 metros de fachada, baño. 1.200 €. 911218401.

GILMAR. Rozas, local comercial 70 metros, para entrar, con 2 aseos y lugar para almacén, totalmente diáfano. 1.500 €. 916319900.

GILMAR. Orense, clínica 210 metros, a estrenar, cabinas, 2 despachos, 2 baños, amplia recepción, office, posibilidad de dejar totalmente equipada con aparatos, camillas, etc. Lista para entrar. 6.000 €. 912093290.

GERCO Cuatro Caminos, local alquiler, 131 metros, esquina edificio nuevo, cualquier actividad, salida de humos, 3.000 € más IVA (499.158.- ptas) 915751570

GERCO Carabanchel-Oporto, nave 440 metros, ideal oficinas, muy bien comunicado. 4.000 €. 915751570.

GERCO Castellana, gran local, 193 metros con plaza de aparcamiento, 15 metros fachada, 6.010 € (1.000.000.- ptas) 915751570

GERCO, Polígono de las Mercedes, nave alquiler, 300 metros entreplanta, 100 metros patio, entrada vehículos, oficinas. 2.700 €. (449.242 ptas) 915751570.

GERCO Legazpi, alquiler local- oficina, 271 metros, entrada de carruajes, en 1 sola planta, fachada 26 metros, diversos negocios. 4.500 €. (748.737 ptas.) 915751570.

GUINDALERA. 550 metros, tres niveles, cerca Francisco Silvela, entrada de carruajes. 4.500 €. GILMAR. 912093250. Ref. 14949

D. RAMÓN DE LA CRUZ Cafetería 80 metros, planta calle, 70 metros sótano. 3.300 €. GILMAR 912093250 Ref. 7253

PRADILLO 119 metros, fachada 18 metros. 3.600 €. GILMAR 912093250 Ref-12257

CALLE VELÁZQUEZ 602 metros, salida humos. 25.000 €. GILMAR 912093250 Ref-12332

PRÍNCIPE VERGARA. Ideal oficina, gran fachada, 200 metros. 5.000 €. GILMAR. 912093250. Ref. 15460.

PRÍNCIPE VERGARA. Local 200 metros, ideal oficina, clínica, totalmente diáfano. 1.139.000 €. GILMAR 912093250. Ref. 15460

POLÍGONO AGUACATE. Nave 1200 metros totales, robotizada, ideal paquetería o similar. 11.000 €. GILMAR 912093250. Ref. 18220

MONCLOA Local 250 metros entrada carruajes, actividad anterior taller motos 4.000 €. GILMAR 912093250. Ref. 19398

PASEO EXTREMADURA Local 280 metros ideal oficina alquiler 4.000 €. GILMAR 912093250. Ref. 19278

ARGÜELLES zona cafetería restaurante licencias 4.000 €. GILMAR 912093250. Ref. 15773

BRAVO MURILLO Local 180 metros totales perfecto estado 5.000 €. GILMAR 912093250. Ref. 19610

PRADILLO. 119 metros, fachada 18 metros. 3.600 €. GILMAR. 912093250. Ref. 12257

PRÍNCIPE DE VERGARA, bar- restaurante, 140 metros, instalado, salida de humos, 5.000 € GILMAR 912093250. Ref- 19805

TRES CANTOS, Pol. Industrial, taller- concesionario, dos calles, 1900 m2, 16.000 € GILMAR 912093250. Ref- 19870

AYALA- Conde Peñalver, 78 metros, dos plantas, para entrar, fachada 8 metros. 3.500 €. GILMAR 912093250. Ref. 19446

TRES CANTOS. Polígono Industrial, taller- concesionario, dos calles, 1.900 metros 16.000 €. 912093250. GILMAR- 19870

GOYA, zona, 75 metros, muy comercial, 18.000 €. 912093250. GILMAR- 20769

CAVANILLES, 212 metros, dos plantas, magnífica fachada. 2.900 € 912093250 GILMAR- 21220

SAN SEBASTIÁN REYES zona Antena 3 chaflán, 207 metros, 5.125 €. 912093250 GILMAR- 19390.

CHAMBERÍ, Actualmente oficinas 602 metros, 14.000 €. 912093250 GILMAR- 4759.

SERRANO- Concha Espina, gran fachada 240 metros alquiler, 18.000 €. 912093250 GILMAR - 19594.

HUMANES P.I. Naves en recinto cerrado 8850 metros, 37.500 €. 912093250 GILMAR- 21311.

Pº DELICIAS. Local 99 metros, 8 metros fachada. 1.800 €. 912093250. GILMAR -20248

VELÁZQUEZ próximo Goya, 313 metros. 24.000 €. 912093250. GILMAR- 22289

PACÍFICO al lado del metro, 1500 metros. 26.500 €. 912093250. GILMAR- 22148

OPORTO. Nave 270 metros. 3.000 €. 914461111.

CLARA DEL REY mismo, local comercial de unos 240 metros aproximados, 2 plantas, ideal banca o clínica, fachada de 5 metros, 2 baños. 8.500 €. 659451710.

207
TRASPASOS

BARES Cafeterías, comidas, terraza. Cascorro, Elíptica. Acacias. Salamanca. 914667599. 629067193.

GERCO Peñagrande, cafetería- restaurante, 175 metros, 3 servicios, calefacción, aire acondicionado, renta 1503 euros (250.000 .-ptas) traspaso 72.000 € (11.979.792.- ptas) 915751570

GERCO Goya, muy comercial, 85 metros, salida de emergencia, renta 950.- euros, ideal tienda niños, zapatería, regalos, etc (158.067.- ptas) traspaso 120.202 € (20.000.000.- ptas) 915751570

GERCO Chamberí, restaurante funcionando, 138 metros, renta 1.011.- euros (168.216.- ptas) traspaso 168.283 € (28.000.000.- ptas) 915751570

GERCO Chamberí, local traspaso, muy bien situado, funcionando, gran escaparate, 2 entradas, 49.000 € (8.152.914.- ptas) 915751570

GERCO Ciudad Lineal- Vicálvaro, 90 metros, academia, posibilidad otras actividades, renta 900 euros. (149.747 ptas. traspaso 31.000 €. (5.157.966 ptas) 915751570.
#

GERCO Alonso Martínez, traspaso local, 153 metros, licencia bar de copas, funcionando, totalmente instalado, 200.800 € (33.410.308.- ptas) 915751570

GERCO, Embajadores, traspaso negocio, en pleno funcionamiento, zona muy comercial, excelente situación. 42.000 €. (6.988.212 ptas) 915751570.

GERCO, Ciudad Lineal, local traspaso, bar cafetería funcionando, 100 metros, buena situación, cerca de Hermanos García Noblejas. 112.000 €. (18.635.232 ptas) 915751570.

GERCO Manzanares, 600 metros, fachada, 4,5 metros, instalado, chapa y pintura, bien comunicado. 300.506 €. (50.000.000 ptas) 915751570.

GERCO Nacional I- San Sebastián de los Reyes, traspaso, restaurante totalmente montado en polígono, 345 metros, bien comunicado. 367.500 €. (61.146.855 ptas) 915751570.

GERCO. Carabanchel, 85 metros en planta calle, escaparate, buena ubicación, renta 639 euros (106.321 ptas.), traspaso 16.000 €. (2.662.176 ptas.) 915751570.

208
VERANEOS

● ANUNCIOS
EN ESTA SECCIÓN. "DEBOD". 915423392.

CALPE. Benissa, Moraira. Especial Verano. Chalets con piscina privada. Equipados. 966497016. info@villasguzman.com www.villasguzman.com

● SE
ALQUILA APARTAMENTO EN COSTA BALLENA (ROTA-CÁDIZ). 2 DORMITORIOS, DOS BAÑOS, SALÓN, TERRAZA CON VISTA AL CAMPO DE GOLF Y AL MAR. URBANIZACIÓN PRIVADA CON PISTAS DE PÁDEL Y GARAJE. ALQUILO MESES O QUINCENAS, JUNIO, JULIO Y SEPTIEMBRE. POSIBILIDAD OTROS MESES. MOVIL: 618183648. FIJO: 924276471

SANTANDER /Miengo. A diez minutos de Santander, con playas en la misma población. Se alquilan apartamentos de 1 dormitorio, capacidad 2 ó 3 personas, completamente instalado, semanas y quincenas, de Junio a Septiembre, semana del 1 al 15 de Julio, 350 € por semana, quincenas 600 euros. Agosto y Septiembre consultar: Tfno: 915435561.

SANTANDER / Miengo. A diez minutos de Santander, con playas en la misma población. Se alquilan apartamentos de 2 dormitorios, capacidad 4 personas, completamente instalado. Semanas y quincenas, de Junio a Septiembre, semana del 1 al 15 de Julio 500 € por semana. Quincenas 900 euros. Agosto y Septiembre consultar: Tlfno: 915432147.

SANTANDER Apartamento vacaciones. 616563272.

ALQUILO pareado, Rubicón, Lanzarote. 630893241.

FUENTERRABÍA. Alquilo apartamento temporada verano. 915722711.

PUERTO BANÚS. Guadalmina, descuentos última hora, disponibles Agosto- Septiembre. 609035802.

SANTANDER /Miengo. A diez minutos de Santander, con playas en la misma población. Se alquilan apartamentos de 1 dormitorio, capacidad 2 ó 3 personas, completamente instalado, semanas y quincenas, de Junio a Septiembre, semana del 1 al 15 de Julio, 350 € por semana, quincenas 600 euros. Agosto y Septiembre consultar: Tfno: 915435561.

SANTANDER / Miengo. A diez minutos de Santander, con playas en la misma población. Se alquilan apartamentos de 2 dormitorios, capacidad 4 personas, completamente instalado. Semanas y quincenas, de Junio a Septiembre, semana del 1 al 15 de Julio 500 € por semana. Quincenas 900 euros. Agosto y Septiembre consultar: Tlfno: 915432147.

APARTAMENTO playa. 1º línea. Almuñecar. 3-D, terraza grande. 600680924. 958500464.

OFERTA, Apartamentos mes de Agosto en Peñiscola. Alquiler por quincenas o meses. 964480059. Contacto Agustina.

SANTANDER. Sardinero, apartamento. 942390031.

JÁVEA. Alquilo apartamento. 609014060. 618624958.

ALQUILO CASA Casa grande en Ibiza por semanas. 2 cocinas, 3 salones, 4 baños. Para consultar disponibilidad. Tfo. 678454230.

COMPRA INMOBILIARIA

301
PISOS

COMPRAMOS pisos, solares, edificios con/ sin inquilinos, proindivisos, herencias, casas bajas. Pagamos contado. 913605536. 628056685.

HOGAR

404
MUDANZAS

● SE
HACEN PORTES Y MUDANZAS. MONTAJES DE MUEBLES. PRESUPUESTOS SIN COMPROMISO. 626055641. 635568269

RECEPCIÓN DE ANUNCIOS ECONÓMICOS TODAS LAS SECCIONES EL MUNDO Inmobiliaria Ofertas de empleo Financieros, etc... 91 532 01 32 TARIFA OFICIAL Cobro domicilio Tarjetas Entre Líneas PUBLICIDAD entrelineas@h2mpublicidad.com C/Carmen, 8 - 1ºB (Metro Sol) Fax: 91 532 09 23

EL RINCÓN DE...

JORDI BALLESTEROS

ACTOR. ES UNO DE LOS PROTAGONISTAS DE LA SERIE 'LA FAMILIA MATA'

DIANA ARRASTIA

Educado más en lo dramático que en lo cómico, Jordi Ballesteros le ha pillado rápido el tono a la comedia. «Nunca había hecho comedia en tele y me asustaba, porque mi preparación ha ido siempre más hacia lo dramático. Nunca me he considerado gracioso, pero resulta que por lo visto sí que tengo el ritmo de la comedia muy dentro».

Y es que con *La familia mata* (Antena 3), aparte de estrenarse en un nuevo registro, lo ha hecho en un personaje de peso. «Un fijo a nivel nacional representa muchas cosas: cruzar el umbral de la popularidad, cierta estabilidad, que se te abran muchas puertas... Pero lo afronto todo con muchísima tranquilidad, paciencia e ilusión».

Dos temporadas suma ya una serie de personajes y tramas esperpénticas. «La particularidad de esta serie es su teatralidad y que tiene un grupo de actores que muchos vienen del teatro. Esto te permite, a la hora de interpretar, subir un tono o dos, hacerlo muy exagerado. Luego, que es una comedia que, aunque es canalla, no es desagradable ni sucia. Es una comedia blanca».

Caradura y mujeriego. Así es *Javi*, el personaje de Jordi Ballesteros en *La familia mata*. «Tiene un miedo tremendo al compromiso y a la responsabilidad, pero es buena gente. Hoy en día es un personaje en el que se ve reflejada mucha gente, porque ese miedo está más latente que hace 20 años. *Javi* quiere vivir el día a día, sin compromisos, no pasar ni un solo día malo».

El actor Jordi Ballesteros, en la terraza de su casa con un libro. / REPORTAJE GRÁFICO: BENITO PAJARES

Premio de interpretación, serie 'A dos metros bajo tierra' y lámpara de mesa, algunos de sus objetos más preciados.

Luz y espacio

Junto a la televisión, el teatro siempre está presente en la vida del actor. El pasado mes de junio finalizó la temporada en la sala pequeña del Teatro Español con la obra *Las voces*. «La televisión sin teatro es inviable para mí». Y, cuando el ritmo de trabajo se lo permite, Jordi Ballesteros regresa a su casa de Valencia: su ciudad natal. «Vivo en este ático pequeñito, que está en una finca modernista preciosa, de techos altos, en el que la estructura es moderna».

Amante de los espacios «racionalistas, anchos, cuadrados y con poca ornamentación», asegura que su casa está cargada de elementos necesarios. Y cuida mucho la distribución del espacio y también la iluminación. «Me gusta que tenga su rincón con su sofá, su alfombra, su mesa de centro y su buen televisor; su futón para la lectura; su rincón del ordenador; y sus lámparas de pie. Además, no concibo el salón sin mi biblioteca, bastante amplia y que empecé a hacer a los 15 años. Le da mucha calidez y mucha presencia al salón».

Alumbrado por la luz natural, el actor se entrega a lectura, cuando no lo hace tumbado en el futón, sentado sobre la repisa de un ventanal, que le permite observar un cielo muy especial: el de los tejados del barrio del Carmen. «Es muy idílico y bonito».

Especial cariño tiene el actor a una lámpara de mesa de los años 70 que le regaló su hermano; a las cinco temporadas de la serie *A dos metros bajo tierra*; y al primero de sus premios de interpretación. «Lo recibí por la obra *Otra sangre* de Javier Ramos en la XVII Mostra de Teatre Ciutat de Dénia».

EN CASA DE...

ELENA DE BORBÓN. La Duquesa de Lugo comenzó a vivir de alquiler tras su separación de Jaime de Marichalar y no ha sido hasta este momento cuando se ha decidido a comprar un piso en el barrio del Niño Jesús, en Madrid. Por el domicilio, según ha informado la revista *Lecturas*, ha podido pagar la cantidad de 1.500.000 euros, por lo que ha tenido que solicitar una hipoteca. Doña Elena y sus hijos no tendrán el problema de vivir demasiado estrechos puesto que la casa ronda los 400 metros cuadrados. Que la Infanta haya escogido esta zona como nueva residencia tiene mucho que ver con la cercanía a su lugar de trabajo y al colegio de sus hijos.

JULIO IGLESIAS. El reconocido cantante acaba de comprarse una casa en una prestigiosa zona de Miami, según ha informado *Big Time Listing*, por la que ha pagado cerca de 4.700.000 euros. La mansión de estilo mediterráneo fue construida en 1976. En este nuevo hogar sus hijos más pequeños podrán corretear a sus anchas ya que la parcela ronda los 5.500 metros cuadrados. Además, cuenta con un majestuoso salón presidido por una enorme lámpara de araña. En este lugar Julio podrá reunir a todos los miembros de su familia, que no son pocos. El problema puede venir con las habitaciones y los baños porque sólo tiene cuatro. La vivienda está rodeada de vegetación.

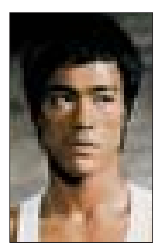

BRUCE LEE. La casa donde el famoso actor pasó sus últimos años de vida se convertirá en un museo, según ha informado la agencia DPA. El propietario del inmueble, Yu Panglin, ha tomado esta decisión a pesar de recibir ofertas de compradores que rondaban los 8.300.000 euros. El objetivo de esta cesión es homenajear al artista que consiguió acercar a occidente algo típico de oriente como son las artes marciales. La noticia ha sido acogida con gran entusiasmo por parte de los fans de Lee que ya se ven paseando por los 530 metros cuadrados de casa donde el actor pudo practicar sus famosas llaves.

PROFESIONALES

La rentabilidad de la VPO exige guardar el equilibrio con la libre

LA CRECIENTE COMPETENCIA DE LA VIVIENDA PROTEGIDA CON LA LIBRE PUEDE PROVOCAR DESAJUSTES EN EL MERCADO QUE CON EL TIEMPO RESTEN SU ATRACTIVO ENTRE LOS PROMOTORES

JORGE PLANELLÓ

Si el menor riesgo de venta es la cara dulce de la vivienda protegida, la rentabilidad es el principal reto al que se enfrentan las empresas que apuestan por este tipo de promociones. Desde el origen del proceso, el suelo, hasta que se comercializan las viviendas, existen diversas fórmulas para mejorar el margen de beneficio con que operan las promotoras. Entre todas ellas, los expertos destacan la importancia de evitar que esta modalidad entre en competencia con la vivienda libre.

La actual situación inmobiliaria ha puesto la VPO de moda, lo que puede ocasionar ciertos desajustes en el mercado que con el tiempo pueden arrebatarle ese atractivo. Tal y como explica Antonio Portillo, presidente del Consejo Académico de Vivienda del Instituto de Práctica Empresarial (IPE), «la vivienda libre es la única capaz de sostener el mercado inmobiliario». Sin embargo, «todo el mundo habla de VPO y se ha olvidado del producto básico».

Portillo recuerda que existe una relación de dependencia entre ambas, por lo que es necesario que «los planos también contemplen la vivienda libre». Esta afirmación se fundamenta en la necesidad de compensar una menor rentabilidad cuando se opta por hacer casas de protección. La horquilla habitual es de entre el 6% y el 14%, un margen de beneficio «mínimo» debido a que los promotores afrontan unos costes añadidos superiores. «Los ayuntamientos aprueban leyes para superar la calidad y quieren infraestructuras y servicios que suponen un sobrecoste en la urbanización del suelo de entre 300 y 360 euros por m^2», explica.

A esto se suma, según destaca, que los ayuntamientos ofrecen suelos a un precio que no da mucho margen a los promotores. «Se está prometiendo mucha VPO que no se podrá hacer», opina el experto del IPE. «Para promoverla será imprescindible construir vivienda libre porque si un promotor no ve rentabilidad en el suelo no lo hará».

Lorenzo Manteca, presidente de la promotora Adrisa, que acaba de entregar 35 pisos protegidos en Arganda, reconoce que se ha producido un desequilibrio en esta relación. Durante el pasado mes de junio, su empresa vendió en este municipio de la Comunidad de Madrid 170 viviendas protegidas frente a 11 libres. La actual coyuntura inmobiliaria junto a la amplia demanda de que goza la vivienda social son las principales explicaciones para este fenómeno. SIGUE EN PÁG. / 3

EMPRESAS

Las promotoras buscan directivos para el extranjero

Las empresas españolas del sector fijan cada vez más sus planes de inversión en el exterior, por lo que demandan profesionales cualificados que fortalezcan sus divisiones internacionales. Según expertos en Recursos Humanos y formadores en dirección y gestión de empresas, el perfil ideal para este trabajo es el de un ejecutivo con amplios conocimientos del mercado, flexible y adaptable al nuevo país y con experiencia. Estos trabajadores se mueven, ante todo, por el interés laboral y de aprendizaje. El aspecto económico es importante, aunque no decisivo. Para formar parte de estas secciones internacionales las compañías del sector buscan personas capaces de afrontar dificultades técnicas y aptas en la resolución de problemas. Los principales escollos son el idioma y una posible falta de integración. Y, como casi siempre, la motivación se revela fundamental cuando el objetivo es alcanzar el éxito. PÁG. / 4

COMISIÓN EUROPEA

Satisfacción moderada por la rebaja del IVA propuesta

La propuesta que el pasado lunes lanzó la Comisión Europea (CE) de reducir el IVA que grava a la construcción recibió los parabienes del sector. La iniciativa, pendiente todavía de su aprobación por parte de los miembros de la UE, permitiría a los países aplicar de manera permanente los tipos reducidos a las ejecuciones de obra, aunque no persigan un fin social. España cuenta ya con esta rebaja, razón por la cual los promotores se mostraron también prudentes al considerar que aún es pronto para medir la relevancia de la medida. Falta por saber su alcance y, sobre todo, discernir qué *ampara* la denominación construcción y si también se plantea la inclusión de otros trabajos como, por ejemplo, las reformas. PÁG. / 4

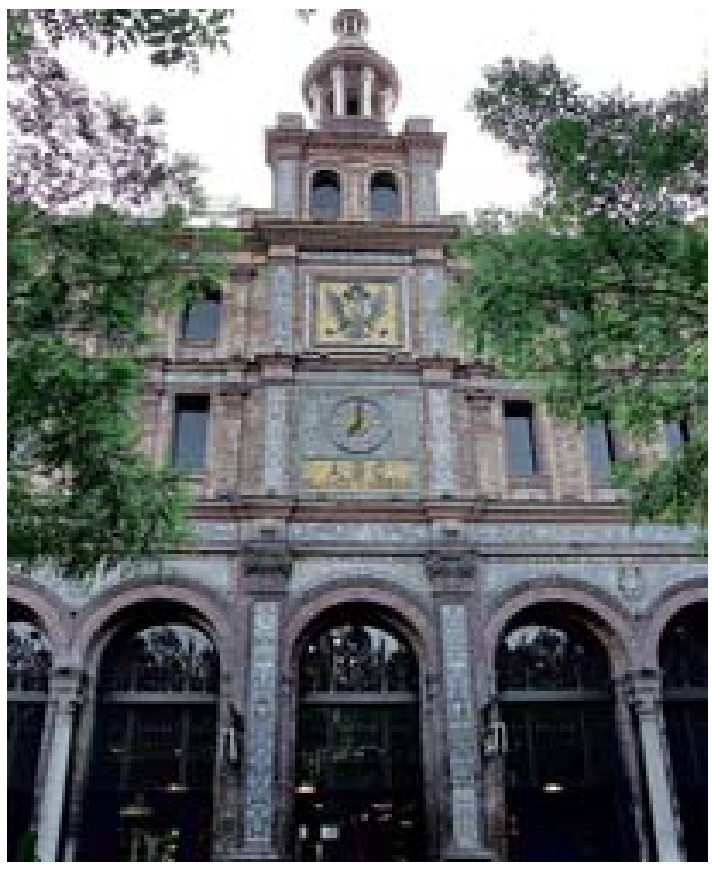

Fachada del centro ABC Serrano, en el barrio de Salamanca. / D. SINOVA

Reyal Urbis escucha ofertas por el centro comercial ABC Serrano

'RETAIL'. Sin estar «formalmente en venta», como indican desde la empresa presidida por Rafael Santamaría, lo cierto es que el centro ABC Serrano podría cambiar en breve de manos. Sus propietarios se encuentran a la espera de «ofertas que se ajusten a la situación y calidad del edificio».

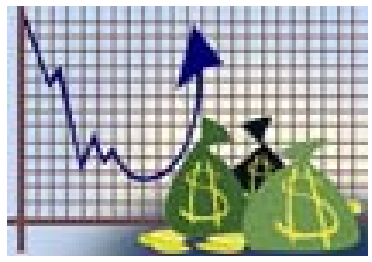

TRIBUNA

La gestión como mejor alternativa a la inversión

CUENTAS. En un ciclo económico complicado, con fuertes tensiones crediticias, y dadas las dificultades de muchas empresas del sector, es tiempo de apostar por una gestión adecuada y con capacidad de innovación para dar una vuelta de tuerca a la cuenta de resultados de las compañías. Se antoja imprescindible realizar planes para buscar la rentabilidad. / 2

EXPERIENCIAS

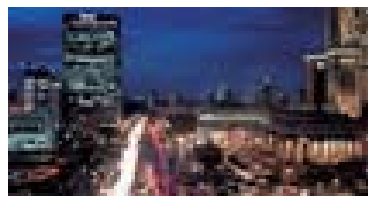

POLONIA. Cuatro empresas relatan cómo fue su entrada en el mercado polaco, las dificultades que encontraron y las posibilidades que ofrece en todos los segmentos. Testimonios de una política de internacionalización ambiciosa en un país emergente. / 6

OTROS MERCADOS

REALITAS. La empresa alcarreña, que tiene intención de extenderse a Rumanía, centra sus desarrollos en el Corredor del Henares. / 7

GRUPFER. Comunidad Valenciana y Baleares son las principales áreas de actuación de esta promotora con sede en Palma de Mallorca. / 7

ENTREVISTA

«Trabajamos para crear la casa que quiere el cliente»

GRUPO AFIRMA. Llanos García, directora Comercial de Afirma Grupo Inmobiliario, analiza la última apuesta de la empresa, *Housing Revolution*, una estrategia que busca recuperar la confianza de los consumidores adaptándose a las necesidades de los futuros compradores mediante formas de pago flexibles. / 8

AGENDA

4/9

►LUNES

Nuevo complejo deportivo

La constructora GMT acaba de entregar a la cadena *Wellness* un complejo deportivo (en la imagen) situado en la confluencia entre la plaza de Manuel Becerra y la calle de Doctor Esquerdo, en lo que fuera el cine Universal. El centro, de casi 7.000 m^2 y nueve plantas, conserva la fachada del antiguo cine. La inversión en la reforma del inmueble ha sido de 8,6 millones de euros.

Sierra desarrollará en Brasil

Sonae Sierra, a través de su filial en Brasil, comenzará en breve el desarrollo de su duodécimo centro comercial y de ocio en el país sudamericano, que estará situado en la ciudad de Urberlândia, al oeste del estado de Minas. La inauguración del complejo está prevista en 2010 y la inversión aproximada asciende a 43,5 millones de euros.

Subasta de CB Richard Ellis

CB Richard Ellis ha puesto en marcha su tercera subasta del año, que incluye locales comerciales, naves logísticas y suelo industrial en Madrid, Zaragoza, Valencia, Alicante, Palma de Mallorca y Andalucía.

►MARTES

Telefónica inaugura tienda

El alcalde de Madrid, Alberto Ruiz Gallardón, y el presidente de Telefónica, César Alierta (en la imagen), inauguraron la nueva tienda de la compañía, ubicada en Gran Vía, 28. El espacio, de 3.000 m^2, no sólo se dedicará a la venta de artículos de telecomunicaciones sino que pretende convertirse en un centro de tecnología y ocio.

Compromiso 'verde' de Acciona

Las 117 viviendas de Las Cigüeñas del Ensanche, en el PAU de Vallecas, promovidas por Acciona Inmobiliaria y entregadas hace un año, han evitado en ese tiempo la emisión de 90 toneladas de CO^2 a la atmósfera y han ahorrado 6.000 m^2 de agua. Las cifras, dadas a conocer por la empresa, han sido posibles gracias a las medidas ecoeficientes que incorpora el desarrollo.

►MIÉRCOLES

Grupo Río abre oficina en Panamá

Grupo Río inaugurará su segunda oficina internacional en Panamá, una sede localizada en David, la segunda ciudad más importante por número de habitantes del país. Desde la nueva oficina se promocionarán los servicios y productos de RIO&Homes, en especial el *Project Management* para todo tipo de iniciativas inmobiliarias.

Hotel 'desmontable' en Zaragoza

La cadena Best Rest Hotels construye en Zaragoza el primer hotel *desmontable* de España. El proyecto ha sido diseñado por el arquitecto Luis de Garrido, especialista en sostenibilidad, y responde al concepto, *low cost* con una tarifa máxima en torno a los 30 euros por noche.

EADS contrata a Bovis Lend

La empresa Bovis Lend Lease (en la imagen su director general, Alberto de Frutos) realizará la Gerencia de Proyecto y Construcción de la nueva planta de ensamblaje de la aeronave militar Airbus A400M para el gigante aeronáutico europeo EADS. Las instalaciones están situadas en las inmediaciones del puerto de San Pablo de Sevilla en una parcela de 600.000 m^2 de los que 150.000 se destinan a hangares de la firma.

Venta en San Agustín de Guadalix

Gazeley ha vendido a Invista una nave logística en el polígono industrial Sur de la localidad madrileña de San Agustín de Guadalix por 36 millones de euros. Se trata de un espacio que supera los 36.600 m^2 en el que su inquilino, Eroski, dispone una de las mayores plataformas refrigeradoras de España para la conservación de materias primas y productos elaborados. La operación ha contado con el asesoramiento de Colliers International España.

Gestión, la mejor alternativa de inversión

JAVIER REVENGA MARTÍNEZ

En estos tiempos de crisis inmobiliaria, porque a estas alturas ya nadie duda que estamos en crisis, muchos inversores y patrimonialistas se están preguntando qué hacer, para en primer lugar salvar los muebles, o mejor dicho, los inmuebles y, en segundo lugar, prepararse para su mejor desarrollo y crecimiento futuro. Tenemos claro que hay que hacerlo en ese orden. Y ahora más que nunca, necesitamos sobrevivir. Dicen que la mejor defensa es un buen ataque. Pues qué mejor manera de afrontar este momento que siendo competitivo y dándole a nuestros activos el mejor valor que tienen.

Echando la mirada atrás, nos damos cuenta que durante todos estos años con el viento soplando a favor, nadie se acordó del marginal que suponía el valor añadido de la gestión, porque estaba muy por debajo del rendimiento que nos daba la inversión o la misma promoción de activos. Puede haber ocurrido que el inversor haya dado otras prioridades, olvidando el valor de lo que tiene en casa. ¿Qué hacen ahora los directivos? Como no pueden aumentar los ingresos vía rentas, disminuyen los gastos. Aplicar esto como única medida va a tener el efecto de estrangular la rentabilidad del inmueble, con lo que la empresa no sólo no crecerá en un futuro próximo, sino que difícilmente sobrevivirá.

> «El gestor deberá tener capacidad de innovación para dar vuelta a la cuenta de pérdidas y ganancias»

> «Hay que idear en cada debilidad un plan que permita a la propiedad mejorar su rentabilidad»

Es hora de gestionar. Y será misión del gestor buscar la mejor manera de explotar el activo optimizando su gestión. Fundamentalmente, deberá tener la capacidad de creación e innovación de manera que sea capaz de darle la vuelta a la cuenta de pérdidas y ganancias. Buscará generar ingresos alternativos, por ejemplo, mediante explotación de espacios sin uso, y actuará por el lado de gastos, maximizando el rendimiento de las instalaciones a través del mantenimiento.

Por eso, ahora es el momento de mirar hacia dentro de nuestra organización, hacer inventario de nuestros activos y ver cómo estamos trabajando con ellos. Hay que cambiar el concepto de gestión tal como lo concebíamos hasta ahora, y proponer en cada debilidad u oportunidad un plan de acción a realizar con ideas concretas que, aplicadas, permitan a la propiedad mejorar su rentabilidad. La nueva gestión consistirá en convertir al gestor en aliado estratégico, en participe del desarrollo del activo, apostando y creyendo en su trabajo.

La globalidad de los servicios y la experiencia del gestor profesional, así como su carácter multidisciplinar y especialización, permiten aportar valor añadido a la actividad de cualquiera de los agentes que, antes o después, intervienen en el desarrollo y explotación de un activo. Los servicios cubren los requerimientos y riesgos a lo largo del ciclo de vida de un activo, aportando una mejora de la calidad: desde el proyecto del edificio en plano hasta su puesta en funcionamiento; desde el mantenimiento de las instalaciones hasta el estudio de viabilidad técnico-económica para su posterior venta.

El responsable del activo puede externalizar en una compañía especializada la gestión integral del mantenimiento. Sin embargo, ahora es momento de crear, de diferenciar y de dar valor añadido a los activos mediante la gestión. Al igual que en la promoción se distingue a quién está detrás, en este área nuestros inmuebles, sus acabados y su mantenimiento han de ser perfectamente identificables. En estos momentos ya no sólo vale con la gestión del mantenimiento.

Dado que nos movemos dentro de un mundo de servicios, particularmente intangible e inimitable, hemos de crear una estructura innovadora que incorpore a la gestión inmobiliaria todos aquellos conceptos hasta ahora relacionados con el marketing, como los sistemas de fidelización o los servicios innovadores en atención al cliente, operador o inquilino. Además, intentaremos crear espacios multifuncionales donde, por ejemplo, la organización de eventos extraordinarios con repercusión mediática, campañas sociales, etc. constituya un valor añadido. Con esto, si no compras y no vendes, es el momento de plantearte la gestión como mejor alternativa de inversión.

Javier Revenga Martínez es director de Gestión de Centros Comerciales de Aguirre Newman.

NOMBRAMIENTOS / PREMIO / CONVOCATORIAS

►NOMBRAMIENTOS

Beatriz Menéndez-Valdés

La firma especializada en asesoramiento financiero y estratégico a empresas del inmobiliario, Irea, ha incorporado a Beatriz Menéndez-Valdés como Asociada de la división de Hoteles&Resorts. Licenciada en Administración y Dirección de Empresas, Menéndez-Valdés entró a formar parte de Irea en 2004, aunque también ha trabajado para Pricewaterhouse Coopers y Accor.

Lola Gutiérrez

La compañía de asesoramiento inmobiliario DTZ ha nombrado directora asociada del departamento de *retail* a la hasta ahora máxima responsable comercial del área, Lola Gutiérrez, que posee una amplia experiencia en el sector de centros y parques comerciales y dirige en la actualidad 14 proyectos en diferentes fases de desarrollo para promotoras del segmento.

► PREMIO

Hercesa recibe el 'Vivienda 2008'

La ministra Beatriz Corredor entregó el pasado miércoles el Premio Vivienda 2008 a Hercesa, durante la inauguración del X Encuentro sectorial que organiza la revista *Metros2*. Fue el director de Urbanismo de la compañía, Javier Solano, el encargado de recibir el galardón.

► CONVOCATORIAS

'Rock in Lago' en H_2Ocio

El centro comercial promovido por Avantis, situado en la localidad madrileña de Rivas, se convertirá mañana en el escenario donde cuatro grupos noveles de *pop rock* tendrán ocasión de darse a conocer. El acto se desarrollará a partir de las 20 horas al aire libre, en el *music court* del complejo y con el lago como fondo.

Curso de 'Project Management'

La Asociación Española de Dirección Integrada de Proyecto (Aedip) organiza entre los próximos meses de octubre y junio un curso de 500 horas teórico-prácticas sobre *Project Management* dirigido a profesionales de firmas del sector con planes de expansión.

EL DATO

La vivienda, actor determinante en el Producto Interior Bruto

Las cifras ofrecidas por el Banco de España señalan que la formación bruta de capital fijo en construcción ha pasado de representar un 13,3% en el año 2000 a un 17,9% en 2007 en el Producto Interior Bruto (PIB). El análisis más pormenorizado de esta evolución señala que el crecimiento se ha debido, sobre todo, a la inversión en vivienda. Si en el PIB del presente ejercicio supone un 9,3%, siete años atrás representaba el 6,1%. En contraste con el comportamiento de este sector, la inversión en bienes de quipo ha disminuido sensiblemente del 8,1% en 2000 al 8,7%, mientras que el capital destinado a otros productos ha subido ligeramente del 4,4% al 5,2% en dicho periodo.

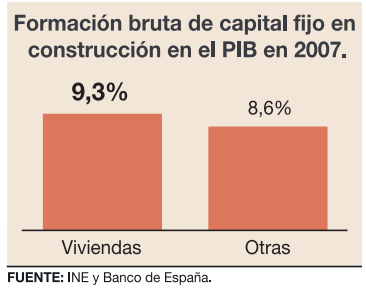

FUENTE: INE y Banco de España.

La presencia de las constructoras también es mayoritaria en el caso del crédito en comparación con otros sectores. Según el estudio, un total de 1,09 billones de euros, el 61% del crédito estabilizado hasta marzo pasado, equivalente a 1,79 billones, fueron a parar a la compra y rehabilitación de vivienda. El dato resulta significativo porque, pese a las restricciones del crédito en la economía global, el sector de la construcción ha conseguido un incremento del 12,9% en la cifra registrada en el primer trimestre de 2007. Además, ha mantenido una proporción similar en este concepto. Por otro lado, un análisis a la evolución del crédito en los últimos años arroja un crecimiento del 30% en la cantidad de financiación para actividades relacionadas con la construcción.

EDITA: UNIDAD EDITORIAL S.A. **PRESIDENTA:** CARMEN IGLESIAS. **DIRECTOR:** PEDRO J. RAMÍREZ. **CONSEJERO DELEGADO:** ANTONIO FERNÁNDEZ-GALIANO. **DIRECTOR GENERAL DE PUBLICIDAD:** ALEJANDRO DE VICENTE. **VICEDIRECTOR:** MIGUEL ÁNGEL MELLADO. **Jefe de Sección:** Luis Martín de Ciria. **Director de Arte:** Carmelo G. Caderot. **Redacción:** María Martínez, Jorge Planelló, Jorge B. Montañés. **Redactor Jefe de Diseño:** Manuel de Miguel. **Maquetación:** Miguel Arzoz. **Directora de Área Publicidad Madrid:** Mar de Vicente. **Director de Producto:** Marcos de la Fuente.

PROTEGIDA

Mantener el equilibrio con la vivienda libre, clave para que la VPO resulte rentable

MINIMIZAR LOS RIESGOS ASOCIADOS AL SUELO, AGILIZAR LA CONSTRUCCIÓN O HACER BLOQUES EN 'H' SON OTRAS DE LAS ESTRATEGIAS QUE RECOMIENDAN LOS EXPERTOS PARA OPTIMIZAR LA INVERSIÓN EN CASAS DE PROTECCIÓN OFICIAL

VIENE DE LA PÁGINA 1 / Un ejemplo de la competencia entre ambos tipos de vivienda es la tendencia a ofrecer estos pisos públicos en compraventa en vez de en alquiler. Portillo cree que «se tiene que fomentar el alquiler para satisfacer la demanda de los ciudadanos que no pueden comprar» y que recurrir a la VPO para solucionar «el problema social» generado por el encarecimiento de la vivienda «es un error».

Modesto Murga, presidente de Hijes, promotora con proyectos de este tipo en Valdemoro, Navalcarnero y Torrejón de Velasco, afirma que «la VPO debería ser la excepción que satisface la demanda latente pero no cubrir parte de la demanda efectiva». Por esta razón, sugiere que «sería conveniente reducir con el tiempo su porcentaje en los desarrollos de suelo para evitar que se produzcan mayores distorsiones en el mercado».

De hecho, si se cumplen las previsiones, en los próximos años el mercado de vivienda libre necesitará de un espaldarazo inversor. El presidente de Adrisa pronostica que «a finales de 2009 o principios de 2010 faltará vivienda de este tipo porque hasta entonces se dejarán de construir casas nuevas a un ritmo de 200.000 al año». No obstante, parece probable que se apueste por nuevos mercados a la hora de hacer este tipo de edificaciones. Manteca predice que se abrirá «hacia la segunda residencia» o a ubicaciones urbanas donde quienes ya tienen una casa desean realizar nuevas inversiones.

> «Los suelos más rentables, aparte de la demanda, son los que no tienen riesgos añadidos»

> «La fase de construcción no debe superar los 14 meses para evitar más costes financieros»

Patio interior de una promoción de vivienda protegida en Málaga. / EL MUNDO

CLAVES PARA RENTABILIZAR LA VPO

1. Vivienda libre. Debe evitarse que la VPO entre en conflicto con la vivienda libre, puesto que su propósito es satisfacer otro tipo de demanda.

2. Suelo. Es recomendable realizar estudios geotécnicos para minimizar los riesgos.

3. Módulo. El precio del módulo varía según las comunidades. Una horquilla superior puede contribuir a mejorar el margen de beneficios.

4. Plazos. La agilidad a la hora de construir las viviendas es clave para compensar el tiempo que lleva tramitar las licencias en la Administración.

5. Espacio. Es preciso optimizar el ratio entre superficie útil y construida. En VPO no se puede vender el espacio de los patios o las escaleras.

6. Manzanas. Lo ideal son los bloques en *H*, porque albergan más viviendas y permiten un mayor aprovechamiento del espacio.

7. Altura. Cuanto mayor sea el número de plantas del edificio más rentable será.

8. Bloques. Resulta imprescindible evaluar el mínimo de viviendas necesario para rentabilizar la inversión gracias a las economías de escala.

Gestión del suelo

Además de la influencia de la inversión en vivienda libre, el suelo es otro factor importante para la rentabilidad. «Las claves fundamentales para la VPO parten del origen del proceso edificatorio, que es el suelo». Tanto la realización de un estudio geotécnico del mismo como tener garantías de que existen infraestructuras de comunicaciones son elementos imprescindibles antes de adquirir un terreno, según explica Portillo. «Los suelos más rentables, independientemente de la demanda, son aquellos que no tienen riesgos añadidos».

Mientras que el coste de los materiales de construcción no cambia de una zona a otra, como revela Lorenzo Manteca, lo cierto es que el suelo sí es un elemento variable y puede influir «en torno al 20% del precio final de la vivienda».

Por su parte, el presidente de Hijes opina que la rentabilidad del terreno está relacionada con el precio del módulo, el máximo de referencia para la VPO que fijan el Ministerio y las comunidades. «Esto es debido a que permite tener un mayor precio de venta y los costes fijos de la empresa representan un menor porcentaje del margen bruto», aclara Murga. «Lo más rentable es lo que genera mayor facturación, y en vivienda protegida equivale a módulos altos».

Recientemente, Madrid ha subido el precio del módulo para la VPO, una medida que esta promotora valora de forma positiva porque ha permitido «cubrir la fuerte subida del creciente coste de financiación».

Justo Díaz, director de Promociones de Detinsa, también sostiene que, «en términos generales, la subida actual permite adaptarse a la realidad de los costes en las distintas áreas y nuevos desarrollos». Ello permitirá, según Jesús Martín de Prada, presidente de Larcovi, especializada en vivienda protegida desde hace 28 años, un «desarrollo de esta tipología de vivienda y estimular su promoción».

Los plazos en las gestiones del suelo se revelan igualmente imprescindibles. Detinsa subraya la importancia de la rapidez «en la consecución de licencia de obra, ejecución, calificación y primera ocupación a la hora de mantener la rentabilidad». Por ello, recomienda «ser muy riguroso en cuanto a los requisitos técnicos y legales para conseguir con diligencia las tramitaciones». Por otra parte, Lorenzo Manteca opina que el tiempo de construcción «no debe superar los 14 meses para evitar un coste financiero mayor», sobre todo en previsión «del tiempo que tarda la administración en conceder tanto las licencias provisionales como las definitivas».

Diseño

Otros elementos esenciales para la rentabilidad tienen que ver con las características técnicas del edificio. «En VPO hay una diferencia clara. Se compran metros cuadrados construidos y se venden metros cuadrados útiles», indica Antonio Portillo. «Un edificio con portales, escaleras y patios es poco rentable porque el promotor no lo puede vender», por lo que es recomendable construir «paredes poco gruesas y que la superficie destinada a terraza sea la menor posible».

También es vital el diseño de las manzanas en bloques con una profundidad edificable óptima. Lo ideal, en su opinión, es construir inmuebles en *H* «porque tienen una superficie de entre 22 y 25 metros».

El número de bloques construidos es otra variable de la que dependerá la eficiencia de la inversión. «A mayor número de viviendas más se puede uno beneficiar de las economías de escala», explica Justo Díaz, de Detinsa. Asimismo, la altura del edificio será determinante para conseguir un mayor aprovechamiento de la inversión.

Los alumnos atienden a las explicaciones del docente en un curso sobre dirección y gestión de empresas inmobiliarias. / ESADE

TENDENCIA

Se buscan directivos que pongan rumbo al extranjero

LAS EMPRESAS CON NEGOCIO FUERA PROMOCIONAN A EMPLEADOS «FLEXIBLES Y CON EXPERIENCIA» PARA PUESTOS DE RESPONSABILIDAD EN OTROS PAÍSES

M. MARTÍNEZ GARCÍA

Las empresas españolas del sector lo saben: sus oportunidades de crecimiento residen, cada vez más, en el exterior. Inmersas en una dinámica creciente de diversificación geográfica hacia naciones emergentes, el fortalecimiento de sus divisiones de negocio y expansión internacional no es la única necesidad. Las promotoras demandan, y lo harán en mayor grado en el futuro, profesionales cualificados para los lugares donde tienen sus inversiones.

La experiencia es, si nos atenemos a la opinión de los expertos consultados, la cualidad más valorada a la hora de ofrecer uno de estos puestos lejos de casa. «Intentamos reclutar a personas que ya conocen el mercado», señala el director de Recursos Humanos de Martinsa-Fadesa, José Pérez. La compañía, que inició su actividad internacional en 1999 en Lisboa y hoy está presente en 15 países, emplea en estos momentos a una decena de expatriados –término que se utiliza para los directivos de multinacionales que viven y trabajan en el extranjero– españoles.

Haber desempeñado cometidos similares, manejar el inglés y demostrar ilusión «tanto a nivel personal como laboral» por un reto «atractivo pero difícil», son las premisas que tiene en cuenta la firma. Hercesa, por su parte, comenzó en 2004 a *salir* al exterior y en estos momentos dispone de un delegado permanente en cada uno de la decena de países donde está presente, además de un equipo humano que se desplaza desde Madrid de forma periódica a todos ellos.

Adaptación

Lo cuenta el director general de Hercesa Rumanía, Alejandro Solano, que vive en Bucarest desde hace cuatro años, un tiempo al que se refiere como «excelente» tanto en lo personal como en lo laboral. Para decidirse a aceptar una responsabilidad como la suya se necesita un carácter «abierto y flexible» y «capacidad de adaptación» a una cultura diferente. Sin olvidar, claro, ofrecer un perfil adecuado a las características del trabajo y tener fluidez con el inglés. Y, aunque lo principal sea la experiencia, esta cualidad puede implicar, en ocasiones, negativas. «El directivo español, sobre todo el que tiene una carrera profesional consolidada, manifiesta escasa disposición a la movilidad geográfica», apunta el profesor del departamento de Control y Dirección Financiera de Esade, Juan Carlos Amaro.

«En muchos casos es necesario motivarles de alguna forma para que se decidan, a veces con paquetes salariales», comenta Solano. Lo habitual, llegada la hora de realizar una selección, es promocionar a trabajadores de la empresa, aunque en Martinsa-Fadesa reconocen que, en ocasiones puntuales, han acudido a cazatalentos. También es habitual que existan procesos locales para contratar personal. En Chamartín, por ejemplo, apuestan por esta estrategia. «La compañía está bastante descentralizada y damos mucho poder de decisión a las secciones territoriales», comenta el director general de la firma, Javier Catena. Los encargados de control y *reporting* que envían desde España suelen proceder de la empresa, ya que «es necesario» que conozcan su filosofía y su labor.

> «No todo el mundo se lanza a una aventura de este tipo, a los que tienen hijos se les hace difícil»

«La primera opción pasa por mirar hacia dentro de la casa. Eso sí, no todo el mundo está por la labor de lanzarse a una aventura de este tipo. A los que tienen hijos se le hace muy cuesta arriba desplazarse», indica Solano. El incentivo de un mejor salario no es lo más importante para los que deciden irse, sino la experiencia internacional que esperan adquirir. El profesor del Iese, Sandalio Gómez, autor del estudio *Políticas de expatriación y repatriación en multinacionales: visión de las empresas y de las personas*, refiere que las «posibilidades de desarrollo profesional» alcanzan un 4,2 en una escala de 5 en las motivaciones la hora de aceptar una oferta en el extranjero, seguidas por el interés del proyecto y la curiosidad por conocer otras culturas –con 4 y 3,6–, mientras que las razones «puramente económicas» sólo llegan al 2,7.

Aprendizaje

«La persona se mueve, ante todo, por un interés laboral y de aprendizaje. El aspecto económico es complementario, pero no decisivo», señala el docente. «Lo más atractivo es la carrera profesional», asiente Pérez. «Atrae el puesto en sí», comenta Amaro. «Me quedo con la satisfacción de empezar algo desde cero y ver los resultados», apuntala Solano. Los cuatro son conscientes, sin embargo, de que el destino tiene que ver. «Casi todos irían al Caribe, pero a Rusia es más difícil», subraya el directivo de Hercesa.

Y, después, ¿a qué desafíos se enfrentan? «Cuesta un poco saber cómo funciona todo, la Administración, la concesión de licencias...», indica Alejandro Solano. «El problema fundamental es familiarizarse con el idioma para comunicarse con el equipo técnico e involucrarle en el proyecto», asevera José Pérez. «Una de las funciones del expatriado es transmitir la cultura de la matriz al tiempo que absorbe la del destino», afirma Gómez. Pero, más allá de las dificultades de integración son «las diferencias legislativas y el conocimiento de los mercados» lo que, señala Amaro, determina «el éxito del negocio».

INDUSTRIAL

Subastan una parcela de 18.843 metros cuadrados en Coslada

M. M. G.

La empresa Reser (Sociedad de subastas perteneciente al Grupo Caja Madrid) organiza, el próximo 25 de septiembre en la capital, la subasta de una parcela de 18.843 m^2 ubicada en Coslada. El terreno, que podría ser destinado a uso dotacional o industrial, está situado en el polígono industrial de la localidad y cuenta en uno de sus extremos con un edificio de 5.549 m^2 construidos que en su día fue residencia de la tercera edad. Los promotores de la puja consideran que el mejor destino para el solar, dada su edificabilidad y los usos permitidos, sería un proyecto de naves industriales. El inmueble está localizado en la calle Castillo de La Mota –con fachadas a las de Isaac Peral y Juan de la Cierva– y tiene un aprovechamiento asignado según la normativa vigente de 0,96 m^2/m^2. Existe, además, la posibilidad de dividirlo en módulos a partir de 200 m^2 en planta.

La topología de la parcela es plana y el acceso rodado. Al tratarse de una zona consolidada, cuenta con todo tipo de suministros, alumbrado público, pavimentación de las calzadas, solado de aceras y redes de gas y telefonía. Uno de los principales atractivos del terreno reside en el entorno, un área urbana con actividades comerciales e industriales, terciarización de sus vías principales y próxima a arterias de comunicación como la M-40, la M-45 y la M-50, además del aeropuerto de Barajas. El precio de salida establecido por la firma Reser, especializada en servicios inmobiliarios y que realiza la subasta por encargo de La Propiedad, es de 10 millones de euros.

Parcela de Coslada que será subastada en septiembre. / J.M.U.

Satisfacción contenida por la propuesta del IVA de la CE

I. P.

La Comisión Europea (CE) propuso el pasado lunes a los gobiernos de la Unión la reducción del IVA que grava, entre otras actividades y productos, a la construcción. Esta iniciativa supondría la modificación de la normativa comunitaria sobre el impuesto para permitir a los países aplicar de manera permanente los tipos reducidos a las ejecuciones de obra, aunque no persigan un fin social. España cuenta ya con esta rebaja: en concreto, las edificaciones o rehabilitaciones cuyo objeto sea principalmente la construcción de viviendas tributan un 7%, frente al 16% general. Por esta razón, los promotores pese a acoger con satisfacción este tipo de política fiscal, se muestran prudentes porque consideran que aún es pronto para medir la relevancia de esta medida. Falta por saber su alcance y, sobre todo, discernir qué considera esta medida bajo la denominación construcción y si también se plantea la inclusión de otros trabajos como, por ejemplo, las reformas.

La novedad reside en que esta norma sería efectiva sin depender de exenciones temporales negociadas cada cierto tiempo por los países miembros y no habría necesidad de justificar que las operaciones están ligadas a una «política social». El plan de la Comisión también permitiría beneficiarse a los trabajos de recuperación de estructuras e instalaciones –eléctricas y sanitarias, entre otras– en casas, inmuebles religiosos o centros de especial valor histórico o cultural. Según fuentes de la APCE es imprescindible conocer si se van a integrar en la rebaja fiscal trabajos de acondicionamiento o de reforma, de ser así su importancia en el sector de la construcción nacional sí tendría una notable repercusión.

Desde Asprima, su presidente José Manuel Galindo definió a la iniciativa de la CE como «una buena noticia» y confía que su mayor extensión puede convertirla en un apoyo al sector en estos momentos complicados. Esta propuesta debe desarrollarse en el marco legislativo de la Unión Europea y ser desarrollada por los Veintisiete. A la espera de una mayor concreción y de un análisis del caso español, es sector confía que el Ejecutivo agilice los trámites para su implantación.

acciona inmobiliaria
AFIRMA grupo inmobiliario
Bygeco
Chamartín
DIURSA
FERROCARRIL Grupo Inmobiliario
filasa Promociones Inmobiliarias
CHASA grupo
LABARO
RF
HERSAU
LARCOVI
LIBERTA
Lualca
SANDO
SOGIM
SOTOHENAR
Urbalia
ZAPATA S.A.

Somos mucho más que edificios.

Porque en ASPRIMA sabemos que si queremos un futuro mañana tenemos que construirlo hoy.

asprima

Vista de Varsovia, núcleo de las inversiones inmobiliarias españolas en Polonia. / OFICINA DE TURISMO DE POLONIA

EXPERIENCIAS

Polonia, el destino más 'Made in Spain' de Europa

CUATRO EMPRESAS EXPLICAN SU IMPLANTACIÓN Y LOS PRINCIPALES RETOS QUE AFRONTARON PARA OPERAR EN UNO DE LOS MERCADOS EUROPEOS CON MAYOR RECORRIDO

JORGE B. MONTAÑÉS

Grandes semejanzas unen a Polonia con la España de hace 15 años. Una población similar, una economía en auge, primerizos en la Unión Europea y destacados beneficiarios de fondos comunitarios y una importante carestía de vivienda conforman un panorama similar. El sector inmobiliario español, al amparo de un gran desarrollo, decidió hace unos años iniciar su aventura internacional y Polonia ha sido uno de sus destinos estrella.

Muchas promotoras se han establecido en este país centroeuropeo y han podido disfrutar de un *boom* que ha permitido *desperezar* un mercado inmobiliario absolutamente obsoleto. La clase media polaca ha crecido mucho y cada vez demanda más calidad. Los precios suben a gran velocidad y Varsovia es el epicentro inversor. Otro dato a tener en cuenta es que alrededor del 60% de las adquisiciones de terrenos realizados por compañías extranjeras en 2007 son españolas.

Idioma y costumbres

Como en todos los destinos de la zona, la comunicación es una de las principales dificultades que encuentra el promotor cuando aterriza. Si hay directivos que se atreven a estudiar el rumano dado su mismo orígen latino que el español, el idioma polaco se presenta como un reto mucho más complicado, aunque afortunadamente con el inglés es fácil moverse por Varsovia.

Para entrar en el mercado es imprescindible conocer las costumbres empresariales de la otra parte. Todas las fuentes consultadas abogan por buscar una asociación con un empresa local o crear un equipo propio. «En cuanto al equipo, es recomendable no iniciar la actividad inversora hasta no contar con dicho personal», comenta José Luis Miró, vicepresidente ejecutivo de la división inmobiliaria de Sando. Por su parte, Pedro Martínez, presidente de Primer Grupo, explica que negociar con empresarios polacos es muy diferente, ya que el polaco se muestra más reflexivo e inexpresivo que el profesional español. «Eso te hace estar siempre en tensión y suele ser frecuente que cuando crees que la negociación está llegando a su fin, de repente da un vuelco y tienes que armarte de paciencia para empezar de nuevo».

Todos los promotores destacan la velocidad de su mercado. «Impresiona lo rápido que se está desarrollando. Sorprende sobremanera el nivel de actividad y negocio en cada uno de los viajes que realizamos respecto al anterior», destaca Fernando Rodríguez Lluesma, director de Internacional de Realia, compañía que eligió Polonia como primer destino internacional y en apenas tres años ha formalizado una cartera de suelo de casi 60.000 m².

Oportunidades

En general, Polonia resulta un país bastante agradable para el visitante español, si bien los empresarios reconocen que es difícil acostumbrarse al duro invierno y a que durante esa estación anochezca muy temprano. «Una de las cosas más curiosas que me han pasado es visitar unos terrenos y unas obras a 25 grados bajo cero», recuerda José Luis Miró.

El mercado polaco destaca por tener oportunidades en todos los segmentos, una de las razones más atractivas para los inversores. En el residencial la tipología de vivienda más demandada y con mayor revalorización es la de una o dos habitaciones y los estudios, debido a la juventud de la población polaca. «En la actualidad se necesitan cerca de dos millones y medio de viviendas, de las que se ejecutan anualmente unas 200.000. Además, hay un mercado de oficinas deficitario, en el que el nivel de ocupación ronda casi el cien por cien. Lo mismo ocurre con el industrial», explica Daniel Millán, socio fundador de Grupo Ternum.

Polonia es un país que aún mantiene un enorme potencial de desarrollo. Los promotores saben que tanto la formación de los clientes como de las administraciones mejora rápidamente y es necesario satisfacer plenamente sus demandas. Las inversiones y el *know how* del sector hacen que este país sea un campo estratégico de primer nivel. La competencia crece y los empresarios reconocen que una implantación con éxito requiere de muchos recursos y una gran gestión.

Mercado inmobiliario polaco

- Población: 38 mill. de habitantes

Sector residencial
- Precio medio Varsovia: 2.600 €/m²
- Estabilización de los precios tras una fuerte revalorización

Sector terciario
- Renta media zona *prime* de la capital: 29 euros/m²
- *Stock* previsto 2008: 340.000 m²

Sector logístico
- Interés en parques industriales junto a los aeropuertos

Sector hotelero
- Grandes inversiones para la Eurocopa de 2012

FUENTE: Jones Lang LaSalle e Icex. C. Celada / **EL MUNDO**

«Sorprende sobremanera el nivel de actividad y negocio en cada uno de los viajes que realizamos respecto al anterior». *Fernando Rodríguez Lluesma (Realia)*

«Una de las cosas más curiosas que me ha pasado ha sido visitar unos terrenos y unas obras a 25 grados bajo cero». *José Luis Miró (Sando)*

«En la actualidad se necesitan en Polonia cerca de dos millones y medio de viviendas, de las que se ejecutan anualmente 200.000». *Daniel Millán (Ternum)*

GE RE Iberia compra deuda a Credit Suisse

ESTRATEGIA. General Electric Real Estate Iberia acaba de adquirir a Credit Suisse un préstamo por valor de 30 millones de dólares que la entidad financiera concedió a un grupo internacional. El inmueble asociado a la deuda es de uso hotelero y está ubicado en las islas Baleares. La tasa de apalancamiento del préstamo es moderada con respecto al valor del activo, según fuentes de la compañía. La operación supone el primer paso en la estrategia de la empresa en España de compra de paquetes de deuda inmobiliaria a bancos que anunció a *Profesionales* SU VIVIENDA su presidente, Xabier Barrondo.

Jove anuncia inversiones en el sector inmobiliario

NEGOCIO. El empresario gallego y presidente de Inveravante, Manuel Jove, ha anunciado que invertirá 930 millones de euros en el sector inmobiliario y hotelero de México y Marruecos hasta 2011. El que fuera presidente de Fadesa dedicará entre 340 y 400 millones del total al negocio patrimonialista y para crear una cadena hotelera.

Nozar traspasa a Natixis el 3,4% de Colonial

VENTA. Nozar ha vendido al banco francés Natixis el 3,4% de Colonial a un precio de 1,89 euros por título, si bien parte de ese importe estará destinado a cubrir la deuda que la compañía tenía con la entidad financiera. Según informa Efe, con esta operación Nozar disminuye su participación en Colonial del 12,1% al 8,7%, con lo que deja de ser el segundo mayor socio de la empresa.

El Banco Mundial, nuevo accionista de Mixta África

ANUNCIO. La promotora inmobiliaria Mixta África, impulsada por Renta Corporación y con proyectos de residenciales en Marruecos, Senegal, Mauritania, Túnez, Argelia y Egipto, cuenta con un nuevo accionista que se ha hecho con el 10% de la compañía. Se trata de International Finance Corporation (IFC), entidad del Banco Mundial, que además de desembolsar 16 millones de euros para hacerse con los títulos, ha concedido un crédito de 34 millones más a la empresa que preside el ex ministro Josep Piqué (en la imagen).

Un fondo de Abu Dhabi compra la torre Chrysler

OPERACIÓN. Un fonde soberano de inversión del emirato árabe de Abu Dhabi se ha hecho con el edificio Chrysler en Nueva York. La institución ha acordado con sus propietarios la compra el 75% de la propiedad del rascacielos por una cantidad no especificada, aunque ésta podría rondar los 500 millones de euros, según fuentes próximas a la operación.

Vegara espera que se acorte el ajuste del sector

CONFERENCIA. El secretario de Estado de Economía, David Vegara, cree que la «rapidez del ajuste» del sector inmobiliario contribuirá a la vez a que el periodo de normalización sea más corto. Así lo ha expresado durante su intervención en los cursos de la Universidad Internacional Menéndez Pelayo, donde ha puntualizado que este proceso, que continuará en los próximos meses, permitirá acomodar la oferta y la demanda.

Llanos García, en la sede de Afirma Grupo Inmobiliario, en Madrid. / BERNARDO DÍAZ

ENTREVISTA

LLANOS GARCÍA

DIRECTORA COMERCIAL DE AFIRMA GRUPO INMOBILIARIO

«Trabajamos para crear la casa que quiere el cliente»

JORGE PLANELLÓ

Han pasado cinco meses de su nacimiento, fruto de la fusión entre Astroc, Rayet Promoción y Landscape, y Afirma Grupo Inmobiliario parece navegar con sus alas desplegadas. La promotora ha confiado su rumbo a una ambiciosa campaña comercial llamada *Housing Revolution* con la que pretende, en palabras de su directora comercial, «recuperar la confianza de los consumidores».

Llanos García, responsable de un departamento clave en un momento que requiere «ser imaginativo», define esta estrategia como «una revolución en la forma de entender la compra y venta de vivienda» con el objetivo de «escuchar al cliente, detectar sus necesidades y darle soluciones».

Pregunta.– ¿A quién se dirige *Housing Revolution*?

Respuesta.– A todas las personas que actualmente están buscando comprar una casa. Hemos lanzado tres soluciones Afirma bajo el paraguas de *Housing Revolution*, pero la compañía sigue trabajando en aportar nuevos planes que faciliten el acceso a una vivienda. Entre ellas están la Solución Triple Confianza, pensada para poder cambiar de opinión sin perder dinero; la solución de compra aplazada; y la solución de compra exprés, para quienes quieren comprar ahora, pero necesitan un mayor margen de maniobra.

P.– ¿Por qué una estrategia comercial así en este momento?

R.– Hasta hace poco tiempo en el mercado inmobiliario español no hacían falta soluciones para vender casas, sólo construirlas. Ahora el marco actual te obliga a dar un giro de 180 grados. Las estrategias comerciales han de ser imaginativas y tienen que dar valor añadido al cliente o las ventas se quedan estancadas.

P.– ¿Es *Housing Revolution* una herramienta temporal ante este proceso de ajuste o aporta una filosofía a más largo plazo?

R.– Para nosotros es una nueva forma de entender este negocio. Es la filosofía de empresa que hemos elegido para presentarnos al mercado y, desde luego, no una herramienta comercial a corto plazo. Esta nueva manera de hacer las cosas no sólo está en la parte final de la cadena, sino que Afirma la implementa en cada fase del proceso inmobiliario, desde la búsqueda de suelo hasta el diseño del producto, pasando por la fase de construcción y comercialización. En esta compañía todos trabajamos para crear la casa que necesitan nuestros clientes.

P.– ¿Habrá más novedades en la política comercial?

R.– Afirma lanza *Housing Revolution* con la premisa de ser la primera elección de quien necesita una casa, así que seguiremos avanzando en todos los aspectos que ayuden a despertar la ilusión de nuestros clientes y nos conviertan en su inmobiliaria amiga.

P.– ¿Cuáles cree que son las mejores fórmulas de cara a afrontar la actual coyuntura inmobiliaria?

R.– Hay que ser imaginativo, pelear cada operación y seguir buscando fórmulas que ayuden a nuestros clientes, todo ello avalado por la garantía de una gran empresa.

> «Hay que ser imaginativo, pelear cada operación y seguir buscando fórmulas que ayuden a los clientes»

P.– ¿Qué valoración da Afirma a la investigación de mercados?

R.– Es básico seguir buscando nichos y oportunidades de negocio. No estamos descubriendo nada nuevo. Diversificar para mantener una estructura adecuada en el balance sigue siendo una de las claves del éxito de cualquier negocio.

P.– ¿La estrategia para vender primera y segunda residencia es distinta? ¿Es preciso abrir el marketing de la empresa a nuevos mercados?

R.– Es distinta en la forma, aunque no en el fondo. El fin es el mismo: cerrar operaciones. Pero el método que se aplica para llegar a los clientes potenciales es muy diferente debido a la dispersión geográfica donde se encuentran. Por eso, en segunda residencia es todavía más necesario buscar esos nuevos mercados, aunque siempre sin perder de vista el criterio de rentabilidad.

P.– ¿Cómo se traduce la diversificación del negocio de la empresa en la imagen comercial?

R.– Hablar de futuro o hacer conjeturas siempre es complicado, pero la imagen comercial de Afirma estará siempre al servicio de las distintas áreas de negocio de la compañía. Por ello, si seguimos diversificando para tener una cuenta de resultados menos expuesta a los cambios de ciclo, nuestra imagen crecerá con el negocio.

P.– ¿Cómo piensa que se puede mejorar la imagen de las empresas de un sector que en la coyuntura actual han recibido críticas por haber hecho grandes beneficios?

R.– Los beneficios van unidos a una buena gestión. Por ejemplo, hace pocos días uno de los principales bancos españoles publicaba que sus beneficios en medio de la crisis iban a seguir aumentando. Esto no ha hecho que nos llevemos las manos a la cabeza. Al contrario, todos entendemos que una buena gestión puede hacer que los resultados mejoren, aun en un momento como el actual. Afirma Grupo Inmobiliario acaba de nacer, estamos creando nuestra propia historia y desde luego va a ir encaminada a dar el mejor servicio a nuestros clientes y los mejores resultados posibles a nuestros accionistas. Confiamos en convertirnos en un referente de negocio y gestión en el sector a medio plazo.

OTROS MERCADOS

Las facilidades de acceso a sus viviendas, 'gancho' de Realitas

M. MARTÍNEZ GARCÍA

De capital alcarreño y localizada en la provincia de Guadalajara y el Corredor del Henares, Realitas tiene en marcha en estos momentos planes en la zona para comercializar un total de 2.000 casas. La promotora mantiene el mismo objetivo que marcó su creación hace cuatro años: «Desarrollar viviendas asequibles a precios asequibles», en palabras de su consejero delegado, Alejandro Ortiz.

Entre los proyectos más inmediatos de la compañía el responsable subraya tres: un desarrollo en Sigüenza de 1.700 residencias con campo de golf, hotel y un centro hípico; sus nuevos apartamentos de Chiloeches (Guadalajara), cuya compra exime a los clientes de los gastos de notaría y registro y del abono de hipoteca durante el primer año; y el edificio Iris, a cinco kilómetros de Guadalajara, del que destaca sus «magníficas zonas comunes», su «diseño vanguardista» y cuyo precio medio oscila entre los 3.000 y los 3.500 euros/m² construido. La firma, que tiene en los jóvenes a su principal público objetivo, ofrece un seguro de protección de pagos para el crédito durante cinco años con objeto de dar «tranquilidad ante situaciones transitorias de desempleo, enfermedad o accidente» a sus compradores.

Plan Estratégico

«Afinar al máximo la financiación» para que la cuota hipotecaria sea la menor posible es otra de sus estrategias para hacer frente a la actual coyuntura. Con una plantilla de 29 personas, además de 40 profesionales externos, Realitas ha elaborado un Plan Estratégico hasta 2012 y su BAI (Beneficio antes de Intereses) acumulado de 42 millones le permitiría operar con tranquilidad en el futuro aunque sus ventas descendieran. La empresa tiene entre sus proyectos la promoción de instalaciones deportivas y pretende dar el salto a Rumanía, donde ha creado una compañía que empezará a trabajar en los próximos meses en dos desarrollos situados en Transilvania. Desembarcar en Polonia y Hungría es otro de sus objetivos, aunque «a más largo plazo». Patente es, también, su compromiso social, ya que destina el 10% de sus beneficios a la Fundación Realitas, que mantiene dos colegios en Nicaragua y participa en iniciativas culturales en Guadalajara.

EMPRESA: Realitas.
DIRECCIÓN: Alejandro Ortiz Garrido, consejero delegado (en la imagen).
LOCALIZACIÓN: Corredor del Henares.
ACTIVIDADES: Promoción de residencial.
VIVIENDAS: 480 en construcción; 90 entregadas en 2007 y 195 nuevas en 2009.
INGRESOS 2007: 51 millones de euros (siete millones de beneficios).

GrupFer capea el ajuste con casas amuebladas a precios asequibles

M. M. G.

Baleares y la Comunidad Valenciana son las áreas de actuación de GrupFer, una promotora que dedica el 80% de sus desarrollos a la vivienda habitual y el 20% restante a la segunda residencia. La firma, que tiene su sede central en Palma de Mallorca, interviene también en los sectores de *retail* y terciario, ya que proyecta en los bajos de sus promociones locales comerciales y, en función de la demanda, diseña oficinas en las primeras plantas, como apunta su consejero delegado, Gregorio Ferrero. Sus principales proyectos se encuentran en la isla de Menorca, en concreto en las localidades de Mahón, Ferreríes, Mercadal y Ciudadela.

Fue hace cuatro años cuando la firma inició su expansión en el territorio nacional con la apertura de una sucursal en Valencia, provincia en la que ha finalizado algunos proyectos y donde tiene otros en fase de construcción. Con desarrollos también en Castellón, la empresa ha puesto en marcha una campaña que responde al nombre de WIP y basa su estrategia en la entrega de viviendas amuebladas con trastero y garaje a partir de 106.000 euros.

Ferrero resume la filosofía de la GrupFer en «poner al alcance de la gente un bien de primera necesidad, como es la vivienda, siendo flexibles a las circunstancias y la realidad del mercado en cada momento». Entre sus opciones de futuro está la de apostar por la VPO. El responsable tampoco descarta acceder a un mercado todavía inexplorado para ellos, el de la rehabilitación. Mientras tanto, pretenden acabar sus promociones en marcha y planificar «con mucha antelación y estudio» las nuevas, para adaptarse, así, a la etapa de ajuste que vive el sector.

EMPRESA: GrupFer.
DIRECCIÓN: Gregorio Ferrero, consejero delegado.
ACTIVIDAD: Promoción residencial (80% primera vivienda y 20% segunda), oficinas y *retail*.
LOCALIZACIÓN: Baleares y Comunidad Valenciana.
VIVIENDAS ENTREGADAS: 181 en 2007 y 60 en 2008.
FACTURACIÓN 2007: 25 millones de euros.

Edificio de viviendas en régimen de alquiler, en Madrid. / PACO TOLEDO

EL CONFIDENCIAL

El mercado del alquiler coge velocidad en Madrid y Cataluña

...Y MAYORES MÁRGENES PARA EL SEGMENTO DEL LUJO... Y A VUELTAS CON EL MARKETING INTERNO... Y EL BANCO POPULAR VENDE SU EDIFICIO DE GOYA... Y EL TURISTA INMOBILIARIO

MARIANA SALVATIERRA

El arrendamiento despega. Tras una larga etapa con la compraventa como *estrella*, la falta de liquidez y el descenso en el ritmo comercializador de vivienda en los últimos meses ha introducido cambios, y de no poca entidad, en el mercado. De ahí que más de un experto asegure que el porcentaje de alquileres va a subir mucho en Madrid y Cataluña a lo largo de este ejercicio 2008. Además, los promotores están peleando para lograr que este segmento sea una de las principales *prescripciones* que palíen los efectos del reajuste.

En Madrid se espera un aumento superior al 25%, mientras que en Cataluña se puede superar el 30%. En esta región destaca la subida registrada en el primer trimestre del año en localidades como Mataró o Sabadell. El aumento de los arrendamientos no supone necesariamente un encarecimiento, como el registrado en el último año, ya que las fuentes consultadas esperan que se produzca una desaceleración en el alza de precios.

El precio del suelo y el segmento del lujo

Resulta paradójico mencionar la palabra descuento al hablar de un sector preocupado por ofrecer calidad y exclusividad en sus productos. Pero lo cierto es que la vivienda de gama alta sonríe en estos tiempos, y no sólo gracias a una clientela con una posición económica a prueba de *vacas flacas*, sino también por la oportunidad de comprar suelo a mejores precios. Así lo atestigua un conocedor del sector, que explica cómo los promotores especializados en casas de lujo «están comprando con descuentos de entre el 10 y el 20%, lo que les permite operar con un margen mayor de beneficios». Se cumple el manido refrán de a mal tiempo buena cara.

¿Qué fue de la 'cocina' del marketing interno?

La estrategia comercial emerge como la gran cuenta pendiente de las promotoras inmobiliarias justo cuando más creatividad e innovación haría falta. El marketing no parece gozar de una gran valoración entre las empresas del sector y, aún es más, «ha aumentado la subcontratación de agentes externos» para llevar a cabo esta tarea. Quien afirma esto, un experto del tema, va más allá, y añade que las empresas «invierten en áreas no tan importantes». Esto no quiere decir que no sea adecuado recurrir a la subcontratación en ciertos servicios, pero no en el caso de una herramienta esencial para dar a conocer la empresa y ganarse la confianza de los consumidores. «Es preferible subcontratar la medición de la eficacia de estas herramientas a otras empresas que toda la labor de marketing», agrega.

El Banco Popular vende su sede de Goya

El Banco Popular acaba de cerrar la operación de venta de su sede en la céntrica calle de Goya. Se cumple, así, uno de los objetivos de la entidad, que llevaba desde el mes de enero tratando de vender el más importante de sus 11 edificios en Madrid para unificar sus oficinas en un gran complejo.

España se apunta al turismo inmobiliario

Una fórmula con mucha más tradición en otros países va camino de asentarse en España. Sobre todo, en el periodo estival. Se trata del turismo inmobiliario, es decir, la oferta dirigida a inversores interesados en colocar sus ahorros en países emergentes. Una nueva fórmula para visitar promociones en venta. Logran, así, disfrutar de su tiempo libre en lugares con Historia –pueden conocer sus monumentos, saborear su cocina, empaparse de su cultura o realizar compras– al tiempo que echan un vistazo a la que puede ser su nueva propiedad. El acompañamiento personalizado a desarrollos, cada vez más habitual en los viajes turísticos, es ya una realidad. Budapest y Varsovia son los destinos que concitan el mayor interés de los españoles que deciden aunar vacaciones y negocios, aunque es muy probable que las capitales de Rumanía y Albania no tarden en desbancarlas.

confidencial.inmobiliario@elmundo.es

VISTO Y OÍDO...

'Civitas Nova' acerca a Jean Nouvel a Toledo

PRESENTACIÓN. Rodeado de expectación, el arquitecto francés Jean Nouvel visitó la pasada semana Toledo para presentar la maqueta del barrio que ha diseñado, *Civitas Nova*. El espacio, una ampliación de la zona de Santa María de Benquerencia, a 10 minutos al oeste del casco histórico de la ciudad, albergará 2.000 viviendas protegidas con una superficie media de 80 metros cuadrados que se agruparán en media docena de bloques construidos en torno a plazas con diferentes diseños. Nouvel se encargó además de dar a conocer los avances del proyecto, encargado por la Junta de Comunidades de Castilla-La Mancha que, una vez concluido el plan director, habrán de poner en marcha los concursos para adjudicar la urbanización y edificación.

Corredor asegura que ha pasado lo peor del ajuste

VALORACIÓN. La ministra de Vivienda, Beatriz Corredor (en la imagen), aseguró el lunes que espera que lo peor del ajuste del sector haya pasado ya y subrayó que el mercado empezará a notar los efectos de las medidas adoptadas por el Gobierno en el tercer trimestre del año. La ministra pidió responsabilidad a las promotoras además de repasar, entre las líneas estratégicas que pretende poner en marcha su ministerio esta legislatura, el impulso a la VPO en propiedad y alquiler, la reforma de las leyes de Arrendamientos Urbanos y de Enjuiciamiento Civil y la intervención pública en la rehabilitación.

Créditos no financieros: más control del Gobierno

LEGISLACIÓN. El Consejo de Ministros acaba de aprobar un proyecto de ley que regula la contratación por los consumidores de préstamos y créditos hipotecarios y de servicios de intermediación cuyo principal objetivo es dotar de mayor transparencia a este sector del mercado y a las tarifas que cobran estos operadores. El proyecto de ley prevé la creación de un registro público estatal de empresas no financieras dedicadas a actividades crediticias y abre la posibilidad a que cada comunidad autónoma cree el suyo propio. La inscripción será requisito indispensable para operar en el mercado.

OFERTA A LOS LECTORES de EL MUNDO

Micro Helicóptero Teledirigido

¡Cabe en la palma de la mano! El helicóptero más pequeño del mundo

Este helicóptero nació para volar, y si no fuera por el hecho de que en algún momento tenemos que dar un golpe al agua por aquí, pasaríamos la mayoría del tiempo en misiones de reconocimiento a los despachos ajenos...

- Viene dispuesto para volar.
- Fabricado de espuma de polipropileno resistente.
- Sistema de auto estabilidad incorporado.
- Innovador sistema ya instalado de infrarrojos de banda ancha de 2 canales y tribanda A, B y C.
- Se recarga con el transmisor incluido.
- Luz LED estroboscópica azul para vuelos nocturnos.
- Hélice de cola de repuesto.
- Para edades + 8 años.
- Necesita 6 pilas AA para el transmisor (no incluidas).
- Los colores pueden variar.

Tamaño:
Helicóptero: 17 x 7 x 4 cm.
Transmisor: 14 x 13 x 4.5 cm.

AHORA tan sólo: 39.95 € IVA incluido

OFERTA 2 UNIDADES por sólo, 75 € (IVA incluido)

Los gastos de envío serán igual para 1 que para 2 unidades.

Sólo se sirve en Península.

SOLICÍTELO YA EN EL: 902 99 99 36

DESCUBRA ESTA Y OTRAS OFERTAS EN: www.elmundo.es/ofertasaloslectores

FORMAS DE PAGO:
Tarjeta de crédito o pago contrareembolso.
GASTOS DE ENVÍO:
Pagos con tarjeta de crédito: 10€.
Pagos contrareembolso: 12,50€.

es una promoción de

A efectos de lo dispuesto en la Ley Orgánica 15/1999, de 13 de diciembre, de Protección de Datos de Carácter Personal, GRUPO RON 2005 S.L.. (en adelante GR) le informa de que los datos personales facilitados por usted, serán incorporados a un fichero automatizado, titularidad de GR, con la finalidad de que GR gestione los pedidos solicitados por usted, Sus datos serán cedidos a UNIDAD EDITORIAL, S.A. (EL MUNDO), LOGINTEGRAL 2000 S.A.U y MUNDINTERACTIVOS S.A con la finalidad de que éstas le informen, bien por correo electrónico o por cualquier otro medio, de todos aquellos productos y servicios que considere que puedan ser de su interés. En el caso de comunicaciones comerciales a través de correo electrónico o medio equivalente, el usuario presta su consentimiento expreso a UNEDISA para el envío de publicidad a través de dicho medio. Este consentimiento podrá ser revocado en cualquier momento mediante solicitud dirigida a la siguiente dirección lopdatosincidencias@elmundo.es de UNEDISA. Por último, le informamos de la posibilidad de ejercitar los derechos de acceso, rectificación, cancelación y oposición, mediante petición escrita dirigida a UNIDAD EDITORIAL, S.A. (DEPARTAMENTO LOPD), a la calle Pradillo, 42, 28002 Madrid.