EL MUNDO / NÚMERO 563 GUÍA INMOBILIARIA Y DEL HOGAR DEL 5 AL 11 DE DICIEMBRE DE 2008

SU VIVIENDA

www.suvivienda.es

Los pisos serán al menos un 20% más baratos después de la crisis

LOS EXPERTOS OPINAN QUE LOS PRECIOS PUEDEN SEGUIR AJUSTÁNDOSE HASTA FINALES DE 2010, PERO TAMBIÉN APUNTAN QUE LAS VENTAS VAN A EMPEZAR A REPUNTAR POCO A POCO

BENITO MUÑOZ

El precio de la vivienda es la clave desde que ha cobrado unos niveles que todo el mundo califica de desmesurados. Que la vivienda alcanzara las nubes durante el *boom* inmobiliario es algo que está acusando gravemente la demanda desde que la crisis empezó en el sector. ¿Y a la oferta qué le queda por hacer? Entre otras cosas, algo fundamental según todos los expertos: bajar los precios.

¿Pero qué situación espera en materia de precios cuando la crisis sea historia y el mercado regularice o equilibre demanda y oferta? En resumen: ¿cuánto costarán las viviendas nuevas cuando la crisis haya finalizado?

Los analistas consultados por este suplemento concluyen que los precios de las casas bajarán no menos de un 20% cuando escampe, aunque de hecho ya han bajado. Y ése será el coste de los pisos, supongamos, y según multitud de previsiones, en 2010. Los hay que apuntan que los precios bajarán hasta sufrir una caída del 50%, al menos en vivienda nueva.

«Los precios bajarán entre un 20% y un 50% en Madrid, pero depende de en qué zonas. La bajada superará claramente el 20% en las provincias colindantes: Toledo, Guadalajara, Ávila... Pero si tomamos como base los datos de 2006, punto culminante del *boom*, los precios caerán entre un 20% y un 25%». Son palabras de Gonzalo Bernardos, profesor de Economía de la Universidad de Barcelona.

A pesar de todo, da lugar a ciertas esperanzas para el sector: «El precio dejará de bajar a finales de 2010; pero no pasa lo mismo con las ventas, que no pueden caer más y que ya van a empezar a remontar».

«El precio está bajando en la actualidad, y cuando pase la crisis no hará sino subir», apunta, como norma general, José Manuel Sánchez, director de Análisis de Knight Frank.

«Los precios tendrán que bajar lo que haga falta. Se tendrá que pasar de los siete años que se tarda ahora en pagar una vivienda empleando la renta disponible familiar total hasta llegar a los 3,7 o 3,8 años. Eso significa que los precios tendrán que caer un 40% o un 50% con respecto a los que hay en la actualidad», añade José García-Montalvo, catedrático de Economía de la Universidad Pompeu y Fabra». SIGUE EN PÁGINAS 2 Y 3

LA OFERTA DE LA SEMANA

Viviendas con descuento en la calle de Alcalá

ALCALÁ 431. En una de las calles más emblemáticas de Madrid se sitúa en esta ocasión La Oferta de la Semana, una sección en la que SU VIVIENDA ofrece a sus lectores la posibilidad de conocer de primera mano promociones residenciales con descuento. La de hoy se localiza concretamente en Alcalá, en su confluencia con Arturo Soria y Hermanos García Noblejas. Se trata de 12 estudios y cinco pisos de dos dormitorios y dos cuartos de baño con descuentos de hasta el 20% sobre su precio original. La adquisición de estos hogares tiene ahora un coste de entre 178.800 y 403.000 euros, más IVA. PÁGINA 7

Registro de demandantes de VPO

El Plan de Vivienda 2009-2012 va a introducir una novedad en el capítulo de VPO financiadas con dinero estatal. Todos los ciudadanos que quieran optar a ellas tendrán que estar inscritos en un registro de demandantes con el que el Ministerio del ramo quiere mejorar la gestión del proceso de adjudicación y erradicar definitivamente el fraude. La iniciativa, que ya funciona a pequeña escala en algunas comunidades y ayuntamientos, no es viable en la práctica, según señalan algunos expertos del sector y responsables políticos. Entre otras cuestiones, requeriría un sistema de actualización costoso y no reflejaría la demanda real, ya que muchos ciudadanos se apuntarían sólo para ver si les toca. Además, sostienen que no servirá para erradicar los desfalcos en materia de VPO. PÁGINA 4

El interiorismo del hogar, según Ignacio García de Vinuesa

Ignacio García de Vinuesa, una eminencia de la arquitectura y el interiorismo español, explica su concepto de creación de hogares poniendo como ejemplo el suyo propio, un ático dúplex de 140 metros cuadrados con vistas a la Gran Vía madrileña. Además de en la capital española, el ideólogo del restaurante del mayor hotel del mundo (MGM de Las Vegas) tiene estudios en Cartagena de Indias y en Miami, un triángulo profesional en el que desarrolla su *arte* sin más limitaciones que las de su propia imaginación. PÁGINA 6

Las amortizaciones anticipadas de las hipotecas pueden esperar

¿Amortizar anticipadamente la hipoteca o no hacerlo? Esa cuestión, frecuente en momentos de *alegría* económica, se les sigue planteando a algunos propietarios en potencia en estos tiempos revueltos. Según los expertos, la opción depende de las cantidades, de los plazos, de las cuotas... pero en términos generales aconsejan esperar un poco ahora que los titulares del Euribor llevan la palabra *bajada*. Durante el *boom* inmobiliario, una hipoteca de 120.000 euros a 20 años se terminaba de pagar en ocho. PÁGINA 4

● PROFESIONALES

ENTREVISTA

MIRADIA. Raúl Morales, director general de la compañía, repasa la trayectoria de la empresa, nacida en los años 70 y especializada en el segmento industrial y logístico, y asegura que la presente situación también ha traído algunos efectos positivos. / PÁGINA 7

EN PORTADA

NORMATIVA. El borrador del Plan de Vivienda, cuya regulación en forma de Real Decreto se hará efectiva antes de las navidades, no suscita la aprobación del sector inmobiliario. Las críticas de los promotores se centran en la ausencia de un soporte financiero que lo haga efectivo. / PÁGINAS 1 Y 3

EXPERIENCIAS

SEGOVIA. Tres promotoras con desarrollos en la zona auguran un gran futuro a la provincia tras la puesta en funcionamiento de la línea de alta velocidad y la aprobación, el pasado enero, del nuevo Plan General de Ordenación Urbana (PGOU), entre otras novedades. / PÁGINA 6

VPO

JORNADA. Agentes públicos y privados analizaron la situación y los retos de la VPO en un conjunto de conferencias organizado por Unidad Editorial. La ministra Beatriz Corredor inauguró la jornada y declaró que esperaba que pronto se note el impacto de los avales del ICO. / PÁGINA 4

TIASTA. La empresa, centrada en México y Argentina y dedicada tradicionalmente a la promoción de viviendas, ha decidido diversificar su actividad iniciando el desarrollo de un edificio de oficinas. / P. 7

CAP CANA. La promoción de complejos turísticos de lujo en la República Dominicana para un público de nivel adquisitivo alto y de carácter internacional centra la actividad de esta firma. / P. 7

Láudea Puerta de Hierro
6 CHALETS ÚNICOS EN LA CALLE SERAFÍN RAMÍREZ
Próximos al túnel de Sor Ángela de la Cruz.
A cinco minutos de la Plaza de Cuzco.

LáUDEA nuevo mundo CONCEPT
900 166 661 www.laudea.es

Obras de urbanización en el PAU de Valdebebas. / SERGIO ENRÍQUEZ

Las viviendas costarán entre un 20% y un 25% menos cuando la crisis termine

LOS EXPERTOS CONSULTADOS VEN CASI COMO OBLIGATORIA LA BAJADA DE LOS PRECIOS Y SEGÚN LAS ZONAS PODRÍAN CAER INCLUSO HASTA EL 50% DEL VALOR QUE TENÍAN EN LOS MOMENTOS CULMINANTES DEL 'BOOM' INMOBILIARIO

Viene de la página 1

Además, García-Montalvo recuerda: «Hay dos formas de fijar el precio. En épocas normales es la suma de los factores de producción más un 12% o 15% de beneficio industrial, como lo llaman los constructores; en fases como la actual, de crisis, el precio lo fija la demanda al 100%, el poder de financiación de la demanda».

¿Y qué hará la demanda cuando acabe la crisis? El mismo catedrático apunta: «La realidad es que las familias sólo podrán pagar si tienen el 20% de la entrada, y el 80% de la hipoteca es sólo un tercio de la renta familiar, que es lo que pide el Ministerio de Vivienda. Así, los precios no tienen otro remedio que caer». Y esta teoría también se mantendrá, en opinión de la mayoría, cuando la crisis haya terminado.

► **Factores de la caída de precio.** En Knight Frank formulan su propia teoría sobre los factores que obligan a las caídas de precio: «Todo se basa en una falta de financiación que afecta a la demanda. Por un lado el comprador de vivienda no puede acceder a ella, porque no tiene los medios, y por otro la entidad financiera no da dinero. Así que con una demanda insolvente pero que necesita una vivienda ¿qué pasa? Que se retocan los precios de venta».

¿Cuánto? «Pues parece que el límite puede estar en varios puntos; el primero se basaría en la deuda aparejada a la propia vivienda, porque nadie quiere perder mucho más dinero que los intereses pagados y eso supondría una rebaja en torno a un 20%», argumenta José Manuel Sánchez.

«En segundo lugar, la venta de viviendas no puede llevarse más allá de los precios de venta de las viviendas de protección, en las que los números, a día de hoy, desde el punto de vista del promotor, apenas salen; así pues, ¿qué diferencia hay entre vivienda de protección y libre en precio? Pues varía mucho según la zona, el producto, etc., pero podríamos tasarla en un 20%-30%», añade. También coincide en que «es la demanda la que fija el precio de venta».

> Los precios de las viviendas no se pueden llevar más allá de las de protección oficial»

► **El suelo.** Una cuestión básica para entender el precio de la vivienda es la del suelo. «Ahora se compra suelo un 60% o 70% más barato que en 2006 y eso hace que la vivienda se pueda abaratar incluso un 30% o un 35%. El promotor ya reconoce que con el suelo que compró entre 2005 y 2007 va a perder dinero», apunta Bernardos.

«Pero ahora no hay un precio del suelo. Ha desaparecido. El precio de la vivienda bajará menos que el del suelo», dice el profesor de la UB.

Según el Ministerio de Vivienda, el precio del suelo cayó en la Comunidad de Madrid un 19,2% en el segundo trimestre de 2008.

En opinión de García-Montalvo, «esa bajada se parece bastante a la realidad, aunque es difícil calibrar el precio. Lo razonable es que la vivienda haya caído en ese mismo porcentaje. Pero el indicador de precio no es bueno o va con retraso. El precio del suelo sí es el de ahora, el de la vivienda es el de hace dos años».

Para Gonzalo Bernardos, la bajada oficial del precio del suelo es escasa. «Es poco. Ha bajado bastante más. En Madrid, entre el 30% y el 35% de caída».

«La base sobre la que trabaja el Ministerio de Vivienda es sobre los datos de notarios y registradores. Esta base de establecimiento de precios no es fiable desde el momento en que en las operaciones de suelo aparece *dinero negro* en gran parte de los casos y ese valor no queda reflejado en los valores manejados», apuntan las mismas fuentes de Knight Frank.

> La bajada oficial del suelo no es real: «En Madrid ha bajado entre un 30% y un 35%»

► **¿Y qué sucede con la segunda mano?** «Las bajadas se acusarán poco a poco. Los precios en las viviendas nuevas caen antes y en mayor proporción y las de segunda mano le siguen más lentamente. El promotor vende para sobrevivir y el propietario de un piso no suele tener tanta prisa», señala al respecto Bernardos.

Desde el punto de vista de García-Montalvo, «la segunda mano acusará las caídas, porque este producto en las subidas reacciona antes y en las caídas lo hace también con mayor rapidez».

«Una bajada de precios en la obra nueva deprecia la vivienda de segunda mano. Nos podemos preguntar: ¿qué prefiero una casa de 200.000 euros usada o una de 200.000 y un poquito más pero nueva? La respuesta es obvia: la nueva», dice José Manuel Sánchez.

► **Concesión de hipotecas.** ¿Habrá más con la bajada de precios? «Algo ayudará, pero lo que tiene que hacer el Gobierno es recapitalizar los bancos y cajas y darles ayudas sólo si conceden hipotecas y con su aval. Propiciar hacer negocio sin riesgos para las entidades financieras», añade Bernardos.

«Sí ayudará a la concesión de hipotecas, puesto que el Ministerio de Vivienda ya ha recomendado a los constructores que tengan en cuenta el endeudamiento familiar», indica García-Montalvo.

Además, apunta: «Los bancos es-

Precio del suelo y de la vivienda

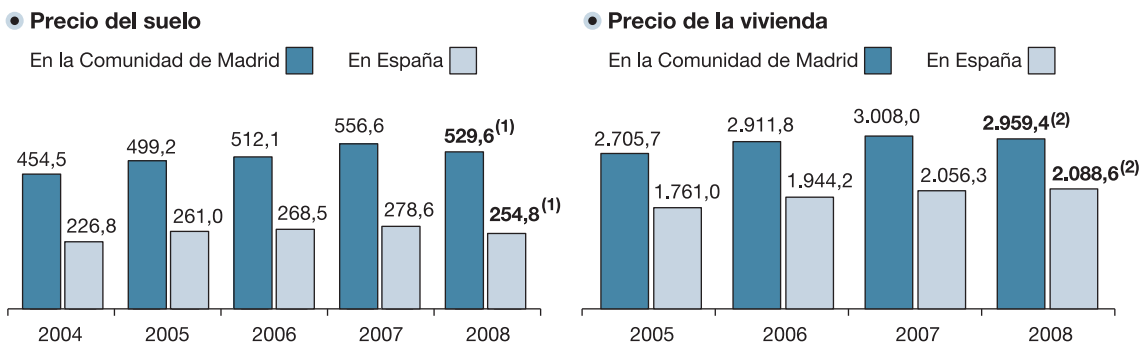

(1): datos hasta el II trimestre. **(2):** datos hasta el III trimestre.

FUENTE: Ministerio de Vivienda. **EL MUNDO**

tán exigiendo a los constructores que bajen los precios vigentes porque sus hipotecas serán subrogadas a sus clientes y éstos sólo podrán aspirar al 80% de la tasación y que el coste de la vivienda no supere la renta del hogar en un tercio. Los bancos, no quieren ni querrán quedarse con el crédito del promotor».

No todos los expertos consultados son optimistas con relación a la financiación futura de las hipotecas. «Por ahora no habrá más facilidad en la concesión de hipotecas, dado que la financiación ha estado muy dura, más que nada por la sequía de liquidez en los mercados financieros», dice José Manuel Sánchez.

Aun así, apunta ciertas esperanzas para los futuros demandantes de vivienda. «Parece que ahora se está aflojando la denegación de créditos y la insolvencia de la demanda puede paliarse. En principio, las condiciones de hoy son mejores que las de hace unos pocos meses, y a menores precios de venta menor riesgo debería correr la entidad financiera», añade.

► **¿Y los materiales?** Es, a juicio de todos los expertos, un aspecto más bien secundario. Así, Luis Jiménez, director del Gabinete Técnico del Colegio Oficial de Aparejadores de Madrid, apunta: «Los precios no cambiarán al alza por los materiales. Habrá un aumento en la exigencia de la ejecución que sí elevará levemente los precios».

¿Se puede medir ese incremento? «El Código Técnico de la Edificación (CTE) puede encarecer un 4% o 5% la construcción de un piso, pero eso es muy poco comparado con la recuperación energética que supondrá a lo largo de los años», dice.

Los nuevos pisos fabricados con el CTE costarán sólo entre un 4% y un 5% más

Todo eso teniendo en cuenta que los futuros precios de la vivienda no serán los actuales.

En Knight Frank apuntan: «Por el lado de los costes de construcción el precio no vemos que vaya a moverse significativamente. El CTE puede incrementar un 10% el precio de la construcción, que es el 35% del precio total», añaden.

De parecida opinión es Julián Martín de Eugenio, secretario general de la Asociación Nacional de la Industria del Prefabricado de Hormigón: «Los materiales no son ni serán un factor determinante del precio de la vivienda».

El registro de demandantes de VPO del Ministerio, con más contras que pros

ALGUNOS EXPERTOS CREEN QUE NO ES UN INSTRUMENTO VÁLIDO PARA CONTROLAR EL FRAUDE

MARTA BELVER

Carmen vive en Segovia y quiere optar a un piso de protección oficial. Jorge, en Sevilla, y también. Sus nombres figurarán en una misma lista a partir del 1 de enero, cuando entre en vigor el Plan de Vivienda y Rehabilitación 2009-2012. Por primera vez habrá un registro único de solicitantes de VPO financiadas con dinero estatal sin barreras geográficas.

Al menos ése es el deseo que el Ministerio de Beatriz Corredor ha plasmado en su nuevo programa. «Pretendemos que funcione en todas las comunidades y ayuntamientos y que contribuya a mejorar la gestión de las políticas encaminadas a favorecer el acceso de los ciudadanos a una vivienda», según la ministra, que también lo considera un instrumento para el control «definitivo» del fraude.

El registro de viviendas protegidas acogidas al nuevo plan, que plantea la creación de 150.000 pisos de estas características al año, se tendrá que desarrollar mediante Orden ministerial.

En la Asociación de Promotores Públicos de Vivienda y Suelo (AVS) consideran «necesaria» la creación de esta suerte de *fichero* «para establecer mecanismos transparentes y fiables de accesibilidad, exclusivamente para aquellos demandantes que realmente estén dentro de los colectivos que deberían recibir una vivienda promovida con ayudas y recursos públicos», en palabras de su presidente, Francesc Villanueva.

Imagen de archivo de un sorteo de viviendas protegidas en Bilbao. / IÑAKI ANDRÉS

'Peros' a la iniciativa

De los *parabienes* a los *peros* en una de las principales novedades que, si no hay cambios en el borrador del plan al que pueden todavía presentar alegaciones los gobiernos autonómicos, Corredor introducirá a partir del año que viene.

En la Comunidad de Madrid (CAM), la región que hace más VPO de España, tildan esta iniciativa de «ineficaz», «intervencionista» e «improcedente». «Interviene en la competencia autonómica de vivienda, ya que la comunidad autónoma es la única que puede decidir si es conveniente establecer tales registros», considera Ana Isabel Mariño, consejera de Medio Ambiente, Vivienda y Ordenación del Territorio.

Su interpretación es que «en el plan estatal no se aclara el sistema de adjudicación, por lo que no se sabe si va a ser una selección de los inscritos en un determinado sorteo, si se dará prioridad a los que se hayan apuntado primero en el registro o si se baremará». En todo caso, según Mariño, «se debería tener en cuenta el coste que generaría la estructura burocrática».

En la CAM, la región que más casas protegidas hace, tildan la iniciativa de «intervencionista»

«Por otro lado, los instrumentos eficaces para controlar el fraude se basan en la colaboración institucional con registradores de la propiedad y notarios, con la Administración Tributaria y con el derecho de tanteo y retracto legal», añade la consejera madrileña.

Algunas entidades locales y autonómicas tienen en marcha ya sus propios sistemas de registro de demandantes, como por ejemplo el Ayuntamiento de Madrid y el Ejecutivo gallego.

Mecanismos costosos

En la propia CAM hay una lista única para poder optar a los pisos del Plan de Vivienda Joven (alquiler con opción a compra) y a un cupo de especial necesidad de los hogares del Ivima. «Son mecanismos que se están utilizando pero que no solucionan el tema del fraude y que, además, son muy costosos de mantener actualizados al día», justifican en la Consejería de Vivienda de Madrid.

Por su parte, la Fundación de Derechos Civiles, que tiene una Oficina de Vivienda para asesorar a los ciudadanos, considera que un registro de VPO «no tiene mucho sentido porque a la demanda real se sumaría la demanda de la gente que se apunta por si acaso le toca, ya que los requisitos no suelen ser demasiado exigentes y casi todo el mundo los cumple».

El presidente de esta organización, Carlos García, tampoco cree que este instrumento sea capaz de reducir a la mínima expresión los desfalcos en el mercado de casas protegidas. «Otra cosa es que a partir de ese registro se estableciera un control de asignación de VPO por parte de los promotores privados que, al menos eliminaría un tipo de fraude», considera García.

«A la demanda real se sumaría la demanda de la gente que se apunta por si acaso le toca»

Algunos expertos del sector inmobiliario señalan, además, que esa lista única del Ministerio no tiene sentido si no se establece un sistema de baremación; esto es, que se pueda «establecer un orden de prioridad real en función de las condiciones socioeconómicas que evitaría los sorteos», tan injustos para muchos.

¡¡GRAN OPORTUNIDAD!! TERRENO DE 5.000 M2

- Fachada Autovia Madrid-Toledo
- Poligono Urbanizado.
- Parcelas de 1.250 m2
- Con Proyecto y Licencia para 4 naves
- Precio Negociable.

SE VENDE
606320169

La amortización anticipada de las hipotecas también choca con la crisis

LOS CONSUMIDORES CREEN QUE HAY QUE ESPERAR PERO RECONOCEN QUE QUIEN PUEDA DEBE HACERLO

BENITO MUÑOZ

Amortizar anticipadamente la hipoteca es una norma que todo usuario mira con buenos ojos e incluso es uno de sus objetivos cuando contrata una hipoteca. En épocas de bonanza económica en el hogar eso es así. Ahora es tiempo de crisis pero esta práctica, aunque no pueda ser llevada a cabo por las economías más ajustadas, sí es factible en las economías solventes. Para un gran número de hipotecados, sin embargo, todo indica que lo más aconsejable es esperar a que los tipos de interés se centren, puesto que siguen bajando.

«Lo óptimo es que cuando suben los tipos de interés se haga una amortización anticipada, pero puede suceder que el usuario no tenga capacidad para hacerlo, porque hay gente que no puede ni pagar», afirma Luis Pineda, presidente de la Asociación de Usuarios de Servicios Bancarios (Ausbanc). «Aquí hay que hacer una crítica severa al Gobierno cuando dijo que había que alargar el plazo, lo que es extraordinariamente dañino para las economías domésticas», añade.

> «Hay que criticar al Gobierno cuando dijo que había que alargar el plazo de la hipoteca»

Una mujer pasea delante de una entidad financiera que ofrece un producto hipotecario. / BEGOÑA RIVAS

Una hipoteca de 120.000 euros a 20 años se amortizaba en pleno *boom* inmobiliario en sólo ocho años. Según los informes del Instituto Nacional de Estadística (INE), en 2007 el plazo medio de las hipotecas solicitadas era de 26 años y el plazo de amortización real se quedaba sólo en ocho. Eso significa una mejora con respecto a tiempos pasados.

El problema, para Luis Pineda en este caso, es que «la gente lleva varios años recibiendo mensajes equivocados, como el de alargar el plazo, y hay muchos usuarios que sí podían haber amortizado antes su hipoteca y por esos mensajes no lo han hecho», apunta.

Según Ausbanc, existe una fórmula que no falla y cuya traducción es, en palabras de su presidente, ésta: «Si pago más rápido de lo que debo pierdo una liquidez que me podrían servir para otros usos; si pago más lentamente de lo previsto pago más intereses pero me estoy empobreciendo».

Desconfianza

¿Pero hay menos amortizaciones parciales en tiempos de crisis? «En conjunto sí, porque además la desconfianza juega en contra de este tipo de operaciones que supone desprenderse de una parte del ahorro», señalan en la Confederación de Consumidores y Usuarios (Cecu).

Luis Pineda insiste en que «las economías saneadas y que están bien informadas no deberían tener menos amortizaciones parciales aunque estemos en una crisis». Pone un ejemplo: «Chaves [presidente de la Junta de Andalucía] ha amortizado su hipoteca y ha invertido en un plan de pensiones. Bien, eso es lo que hay que hacer y eso es lo contrario de lo que recomienda el Gobierno a los ciudadanos».

Desde la Cecu advierten que los que tengan problemas de empleo deben dejar las amortizaciones para más adelante. Y al hablar de lo interesante o no de la amortización anticipada dicen: «Todo depende de las cantidades, plazos, cuotas, etc., pero no es un buen momento. ¿Por qué amortizar ahora cuando puedes empezar a pagar dos puntos menos de intereses cada mes? Sería mejor esperar».

En Ausbanc opinan que las amortizaciones interesan «absolutamente». Su presidente señala: «Si los bancos fueran competitivos ofrecerían hipotecas con un porcentaje de amortización sin cambiar el interés. Es decir, 'si usted me pide una hipoteca de 124.000 euros yo se la dejo en 120.000'. Éste es un buen producto hipotecario».

¿Qué hacer?

¿Qué debe hacer el usuario con su hipoteca en este panorama de bajada del Euribor? «Aprovechar esta coyuntura es estar atento al movimiento que puedan hacer los bancos. El objetivo es bajar la cuota sin generar ningún coste», dicen en la Cecu.

«Creemos que eso va a ser posible. Los bancos quieren nuevos clientes y en estos momentos sólo pueden captarlos de otros bancos. Es cuestión de estar atento y mirar mucho ahora las ofertas», concluyen.

En opinión de Luis Pineda, «vale la pena hacer el esfuerzo de amortizar, si se puede, porque es un cambio, una liberación ganarle dos, tres, cuatro años a la hipoteca. Además, se pueden afrontar nuevos retos».

La CAM contribuirá a rehabilitar 186.000 casas

M. B.

Unas 186.000 viviendas se repartirán los 260 millones de euros que la Comunidad de Madrid (CAM) va a sacar de las arcas regionales para financiar actuaciones de rehabilitación. La partida presupuestaria de los próximos cuatro años contribuirá a aminorar el coste de las obras que realicen tanto propietarios a título particular como comunidades de vecinos.

Entre las intervenciones previstas, la mayoría (126.500) corresponderá a casas localizadas en zonas específicas calificadas como Barrios en Rehabilitación, mientras que 24.000 serán para revitalizaciones promovidas por los madrileños de forma individual.

El Ejecutivo de Esperanza Aguirre ha establecido dos primas adicionales. Una de ellas, para actuaciones sostenibles (por ejemplo, que impliquen la instalación de energías alternativas), cubrirá el 25% del coste con un máximo de 9.000 euros por vivienda y será incompatible con otras ayudas estatales. La otra, para mejoras en elementos arquitectónicos (cimentación, cubiertas...), subvencionará el 10% del presupuesto hasta 4.500 euros por casa y será compatible con otros subsidios.

Las 35.500 viviendas restantes que se beneficiarán del Plan Rehabilita 2009-2012, en vías de aprobación, lo harán con la llegada del ascensor hasta sus felpudos. Las ayudas están destinadas a inmuebles de al menos 15 años de antigüedad y costearán un 70% del importe de instalación, hasta un tope de 50.000.

Juan Van-Halen.

Entre las novedades del nuevo programa de mejora residencial de la CAM destaca la creación de la figura del gestor personal, que se asignará a cada comunidad de vecinos en obras. El director general de Vivienda y Rehabilitación, Juan Van-Halen, descarta que la aparición de estos intermediarios en el proceso vaya a restar empaque económico a la revitalización y subraya que los 260 millones de euros programados se destinarán íntegramente a alivios directos de los desembolsos de los ciudadanos.

Agilización

El Gobierno regional, asimismo, se compromete a «agilizar la gestión, la financiación y la tramitación de las ayudas» dentro del marco legal vigente.

Según los últimos datos del INE, correspondientes al año 2001, el parque de viviendas de la región de Madrid está compuesto por 1,8 millones de unidades con una antigüedad media en torno a 16 años (la media nacional es de casi 19).

El Banco Central Europeo baja los tipos de interés hasta el 2,50%

El Banco Central Europeo (BCE) decidió el jueves pasado bajar los tipos básicos de interés en la zona del euro en 75 puntos básicos, hasta el 2,50%, para hacer frente a la recesión económica. Es la primera vez desde la introducción del euro en 1999 que el BCE recorta las tasas con tanta fuerza ya que hasta ahora la reducción máxima había sido de medio punto porcentual, según informa Efe. Lo normal ahora es que el Euribor siga bajando.

El G-14 aboga por mejorar la financiación y los incentivos fiscales

El G-14, el grupo que reúne a las 13 primeras inmobiliarias españolas, considera que es de «urgente necesidad» reactivar la financiación a los demandantes de vivienda e introducir incentivos fiscales que favorezcan la compra del *stock* de casas sin ocupar, informa Europa Press. La propuesta se ha realizado tras conocerse la «muy negativa evolución del paro» en el mes de noviembre.

El proyecto, en 3D. / UPM

La UPM participará en Solar Decathlon 2009

La Universidad Politécnica de Madrid (UPM) ha presentado un prototipo de casa solar que competirá en el concurso Solar Decathlon 2009, que se celebrará en Washington en octubre del próximo año, según informan fuentes de la Universidad. Se trata de un edificio de planta baja y cubierta inclinada orientable con el fin de captar la energía solar.

Cuentas vivienda: no ingresar tras cuatro años

El Registro de Economistas Asesores Fiscales (REAF) ha recomendado a los titulares de cuentas ahorro vivienda que no ingresen más dinero una vez que se hayan cumplido los cuatro primeros años desde su suscripción, informa Europa Press. Como anunció en su día la Agencia Tributaria, los nuevos importes no dan derecho a mayores deducciones a pesar de la ampliación del plazo de compra.

CB Richard Ellis subasta inmuebles con descuento

CB Richard Ellis subasta 136 inmuebles por Internet con un descuento de hasta el 47%. Se podrá pujar por las propiedades, cuyo valor estimado es de 37.000.000 euros, hasta el 18 de diciembre. En esta quinta puja que organiza la firma se ofertan casas, locales comerciales y suelo.

UN REGALO COMO UNA CASA...

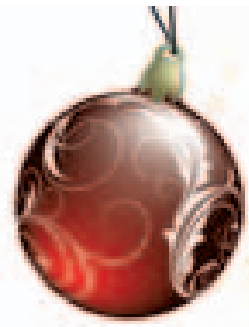

en Majadabonda...

Residencial Orion, en **Majadahonda**, situado junto al Monte del Pilar. Elija entre sus pisos de 3 y 4 dormitorios y bajos con jardín.
Las zonas comunes cuentan con piscina, pádel, sala comunitaria y medidas de seguridad.

INFORMACIÓN en
PISO PILOTO:
Residencial Orion
91 679 61 60

o en Las Rozas

Residencial Lyra, en **Las Rozas**. Elija entre pisos de 1 a 4 dormitorios, bajos con jardín y áticos con terrazas. Todas las viviendas tienen 1 ó 2 plazas de garaje y trastero. La urbanización dispone de áreas de recreo con piscina y pádel.

INFORMACIÓN en
PISO PILOTO:
Residencial Lyra
620 83 57 37

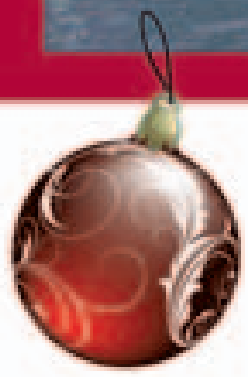

... O UNA CASA QUE ES UN REGALO

SEINSA

www.seinsanet.com

De Madrid a Cartagena de Indias, de Cartagena de Indias a Miami y de Miami a Madrid. Éste es el triángulo profesional donde se mueve Ignacio García de Vinuesa, toda una eminencia de la arquitectura y el interiorismo español. El ideólogo del restaurante del mayor hotel del planeta, el MGM de Las Vegas, nos muestra como mejor ejemplo de trabajo el espectacular ático dúplex donde vive, junto a la Gran Vía madrileña. Una sorprendente casa que esconde los más variados secretos del diseño de interiores. Más de 140 metros trazados al milímetro y cuidando hasta el más mínimo detalle.

De Vinuesa apuesta por interiores «para todos los bolsillos»

EL RECONOCIDO INTERIORISTA HA DISEÑADO EL RESTAURANTE DEL HOTEL MGM DE LAS VEGAS

JORGE SALIDO COBO

Ignacio García de Vinuesa, referencia a nivel mundial del interiorismo, nos abre las puertas de su casa junto a la Gran Vía de Madrid. Arquitectura, interiorismo y decoración van de la mano en este proyecto. Una condición casi obligatoria para De Vinuesa a la hora de trabajar. El resultado final, 140 metros reconvertidos en una vivienda con tintes clásicos y mobiliario de diseño. «Me encontré un piso de siete habitaciones con espacios enanos y un largo pasillo tipo hostal sin ventanas». Hoy, la luz penetra directamente en las estancias principales.

De Vinuesa se ha inventado unos techos que dotan de luminosidad al ático dúplex. «El mayor problema con el que me topé aquí fue la oscuridad. ¿Cómo conseguir que la luz que entra por arriba no se perdiera? Ideamos los techos de cristal. Segundo problema, se verían las camas. Para arreglar esto, pusimos los espejos en la parte inferior de las camas colgantes. De esta manera, la sensación es que hay más espacio».

El inmueble, que ha virado de una imagen galáctica a una más conservadora, mantiene sus columnas y vigas originales. A De Vinuesa le gusta explotar lo que a otros les puede parecer vulgar. En su dormitorio, podemos ver un ladrillo con una simple mano de pintura y una cubierta aislante de papel que otros hubieran ocultado. Un reflejo de lo que es la filosofía de su estudio. «Queremos ser accesibles a cualquier bolsillo. A veces tienes que tirar de Ikea».

Una apuesta a tener en cuenta en estos tiempos. «En España, hemos notado una gran bajada de trabajo en casas desde julio hasta ahora. Gracias a la hostelería nos hemos mantenido. La gente empieza a pedir rebajas y nosotros atendemos este reclamo. Terminaremos con carteles de 'Se rebajan proyectos'».

España, Colombia y EEUU

De Vinuesa ocupa un lugar privilegiado en este mundo gracias a «la suerte y al trabajo», reconoce. «Hay que tener clientes que te dejen expresar tu parte creativa, pero sobre todo trabajar. Con esto y buenas ideas, llegas donde quieras».

Ha pasado de fregar en inauguraciones de restaurantes a montar tres estudios en diferentes puntos del globo: Madrid, Cartagena de Indias y Miami. «En esta profesión es muy importante tener una visión aperturista y viajar». De su experiencia en Suramérica destaca que «en Colombia te dan, en vez de 150 metros, 500 y se limitan los precios. Al otro lado del charco, los interioristas son auténticas estrellas».

En cuanto a su estudio en EEUU, puede presumir de haber dejado su marca en el hotel MGM, el más grande del mundo. Su trabajo más complejo en el extranjero. En España, De Vinuesa se queda con el chalé de María Teresa Campos como el más complicado. «Tenía que verla los domingos y trabajar el fin de semana creo que nadie lo lleva bien. Pero la verdad es que trabajar con ella y sus hijas fue un placer».

elmundo.es

▶ **Vídeo:**
Ignacio Gª de Vinuesa nos muestra en persona su innovador ático dúplex.

Salón del ático de De Vinuesa, donde se combina mobiliario de diseño con clásico. / REPORTAJE GRÁFICO: ESTUDIO GDEV

Cocina chapada en piedra de caliza india.

La habitación de invitados está ubicada sobre el salón.

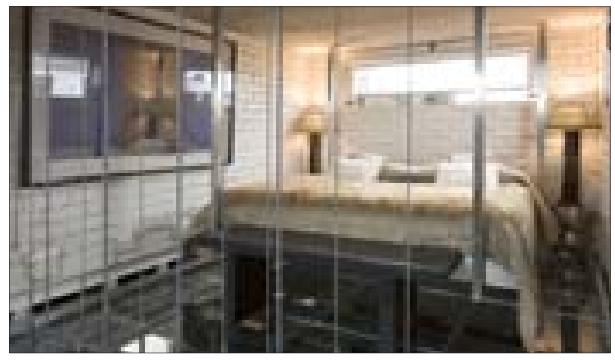

Dormitorio principal que tiene como base un suelo de cristal.

Domótica contra los 'amigos' de lo ajeno

CARMELO J. PÉREZ HDEZ.

Disfrutar de unas vacaciones en Navidad, volver a casa y encontrarse con que los *amigos* de lo ajeno han hecho de las suyas está a la orden del día. Para evitar sorpresas, lo mejor es seguir las recomendaciones de la policía y no dar pistas a los ladrones sobre nuestra ausencia del domicilio.

Si, además, quiere ponérselo difícil a quienes pretenden amargarle aún más la *cuesta* de enero, la domótica está de su parte. Existen dispositivos que permiten a los habitantes de un hogar simular su presencia de forma que, desde fuera del mismo, parezca que está habitado.

«El objetivo es disuadir a un caco de que elija nuestra casa. Para ello se pueden programar los automatismos del hogar de forma que suban y bajen persianas, enciendan y apaguen luces, conecten un equipo de música... todo lo que sucede cuando sus dueños están en la vivienda», explica Alfredo Villalba, director de Inmomatica. Y todo esto por un único desembolso de, aproximadamente, 250 euros.

Si se busca una simulación más perfecta es posible instalar un módulo más complejo. «Hay sistemas que estudian nuestro comportamiento durante un periodo determinado y luego reproducen nuestras rutinas: encienden las mismas lámparas que los dueños a la misma hora, suben las persianas en el mismo momento en que éstos lo hacen cada día, iluminan el jardín cuando suele hacerlo la familia...», relata Villalba. Para conseguirlo, la inversión ronda los 500 euros.

Imágenes del acceso a una vivienda enviadas a través de Internet. / EL MUNDO

Si, además, quiere saber qué ocurre dentro de la casa en su ausencia, puede instalar una serie de cámaras que, conectadas a un *router* de banda ancha, le permiten ver el interior del hogar desde un ordenador o desde un teléfono móvil. «El sistema alerta de que se ha violado la integridad de la casa y envía imágenes de cualquier habitación. Para ello no son necesarios más de 200 euros en equipamiento», calcula el director de Inmomatica.

Pero si lo que se busca es desentenderse del todo de la vigilancia del hogar durante las vacaciones, comienzan a popularizarse las soluciones que permiten externalizar este servicio, dejando la supervisión en manos de una empresa.

Vigilancia externa

«Instalamos una alarma, tantas cámaras como quiera el cliente y, si ocurre algo, primero comprobamos lo que sucede en nuestras pantallas y luego nos ponemos en contacto con él para que, si quiere, compruebe en su ordenador o en su teléfono móvil qué está pasando», explica Nacho Núñez, *product manager* de Cámaras de Securitas Direct.

El experto, que reconoce que en periodos prevacacionales se intensifican las ventas, considera que éste es un buen sistema para evitar falsas alarmas: «Sólo si es una intrusión evidente o si el cliente lo desea comunicamos la incidencia a la policía».

En este caso, que la empresa vigile su casa le costará de entrada 300 euros, más 36 pagos de 25 euros y una mensualidad desde 26 euros.

LA OFERTA DE LA SEMANA

ALCALÁ 431

Esta semana SU VIVIENDA, en su búsqueda de las mejores ofertas, les acerca hasta una promoción de estudios y pisos de dos dormitorios situada en una de las mejores zonas de Madrid, en la calle de Alcalá, junto a su confluencia con las de Arturo Soria y Hermanos García Noblejas. Se trata de 17 viviendas que salen por un precio de entre 178.800 y 403.000 euros (sin IVA) tras aplicarles descuentos de hasta un 20% sobre sus precios de venta originales. La promoción cuenta con materiales de primera calidad y tiene piscina comunitaria.

Rebajas en la calle de Alcalá

GILMAR VENDE 12 ESTUDIOS Y CINCO PISOS DE DOS DORMITORIOS CON DESCUENTOS QUE OSCILAN ENTRE LOS 40.000 Y LOS 80.000 EUROS. UNA OPORTUNIDAD ÚNICA DE ADQUIRIR UNA VIVIENDA NUEVA EN UNA DE LAS VÍAS CON MÁS SOLERA DE LA CAPITAL

I. P.

Las rebajas han llegado hasta la calle de Alcalá. En su confluencia con Arturo Soria y Hermanos García Noblejas, el potencial comprador podrá adquirir ahora estudios y pisos de dos dormitorios y dos cuartos de baño con descuentos de hasta el 20% sobre el precio original.

En esta ocasión huelga hablar de las comunicaciones de la zona y de su dotación comercial y de servicios. El nombre de la promoción, Alcalá 431, habla por si solo. En tan selecta ubicación se ofertan 17 opciones de adquirir la condición de propietario mediante desembolsos más asequibles.

La horquilla de euros para comprar uno de los 12 estudios se ha estrechado a la baja: de 178.800 a 255.000, más IVA (antes iba de 218.000 a 295.000). En el caso de los cinco pisos, las opciones de compra comienzan en 320.000 euros (frente a los 400.000 originales) y terminan en 403.000 (antiguamente, 483.000 euros), también más IVA.

La superficie de los estudios se sitúa entre 31 y 50 metros cuadrados construidos; la de los pisos, entre 76 y 92. El edificio cuenta con una zona ajardinada interior que dispone de piscina comunitaria.

Calidades

En cuanto a las calidades de las viviendas de Alcalá 431, de entrega inmediata, destaca el muro cortina con vidrio Climalit de la fachada principal con ventanas abatibles. En la trasera, con monocapa raspado, las ventanas son oscilobatientes.

Las puertas de paso son lisas y lacadas en blanco. Los frentes de armario disponen de hojas correderas o abatibles, con cajoneras, baldas y barras y completamente forrados interiormente.

Para los solados se ha escogido pavimento de tarima flotante de jatoba, con rodapié lacado en blanco y gres para los cuartos de baño y aseos. La pintura es plástica lisa lavable en paramentos verticales y techos.

La cocina se entrega amueblada con mobiliario de diseño italiano. Por su parte, la instalación de climatización lleva regulación termostática con sistema inverter y bomba de calor. El agua caliente llega por termo interno o por paneles solares instalados en la cubierta del edificio.

La promoción se localiza en una zona de gran concentración comercial y de oficinas, con acceso cercano a la A-2 y al aeropuerto de Barajas. Asimismo, se encuentra muy próxima a los jardines del Marqués de Suances y al Parque Ferial Juan Carlos I.

Imagen de la fachada delantera de la promoción Alcalá 431.

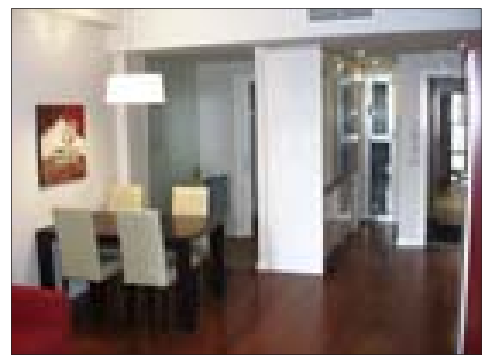

Primeras calidades y espacios bien aprovechados.

Piscina comunitaria.

Fachada trasera del edificio.

FICHA TÉCNICA

Promoción: Alcalá 431.
Situación: c/ Alcalá, 431.
Constructora, promotora y comercializadora: Gilmar.
Teléfono: 91 209 32 80.
Web: *www.gilmar.es.*
Viviendas sujetas a esta oferta: 17.
Tipología y distribución: estudios y pisos de dos dormitorios con dos baños.
ESTUDIOS
Superficie construida: desde 31 m² hasta 50 m².
Precio original: ~~desde 218.800 hasta 295.000 euros (más IVA)~~.
Precio actual: desde 178.800 hasta 255.000 euros (más IVA).
PISOS
Superficie construida: desde 76 m² hasta 92 m².
Precio original: ~~desde 400.000 hasta 483.000 euros (más IVA)~~.
Precio actual: desde 320.000 hasta 403.000 euros (más IVA).
Forma de pago: señal de 6.000 euros para la reserva, 15% a la firma del contrato privado y el resto a la firma de la escritura.
Financiación: Unión de Créditos Inmobiliarios.
Entrega: inmediata.
Calidades: cocinas amuebladas con diseño italiano.
Instalación de sistema de climatización con regulación termostática.
Suelos de tarima flotante de jatoba con rodapié lacado en blanco.
Solado de gres en baños y aseos.
Paredes y techos pintados con pintura plástica lisa lavable.
Puertas de paso lisas lacadas en blanco.
Armarios empotrados forrados y equipados con cajoneras, baldas y barras.
Carpintería exterior de aluminio marca Schüco con acristalamiento de Climalit.
Sanitarios de Jacob Delafon.
Agua caliente por termo eléctrico o por paneles solares.

Zonas comunes: patio ajardinado con piscina comunitaria.

Equipamientos de la zona: todo tipo de servicios en las inmediaciones por tratarse de uno de los barrios más populares y consolidados de Madrid.

Comunicaciones: a escasos metros se encuentra la parada de Metro de la Línea 5 de Ciudad Lineal.

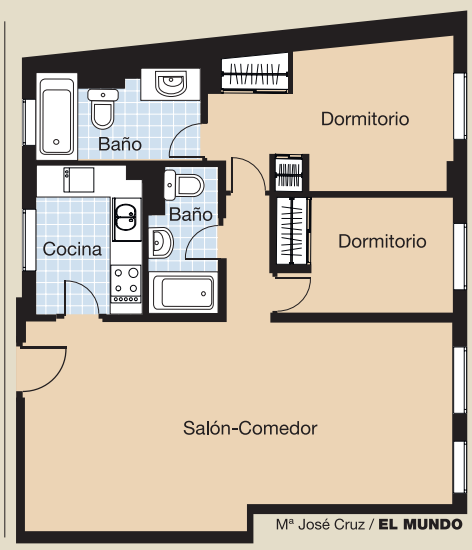

Mª José Cruz / **EL MUNDO**

ESPECIAL MUDANZAS

PUBLIRREPORTAJE

CONOZCA CADA UNO DE LOS SERVICIOS QUE LE OFRECEN LAS DISTINTAS COMPAÑÍAS DEL SECTOR, SI PLANEA SU MUDANZA DENTRO O FUERA DE NUESTRAS FRONTERAS O NECESITA GUARDAR POR UN TIEMPO SUS MUEBLES Y ENSERES MÁS QUERIDOS

A la hora de trasladar su hogar u oficina, póngase en manos de profesionales

LUCÍA MUÑOZ

Acaba de adquirir la casa que llevaba años buscando y ya sueña con el momento de instalarse en ella. A primera vista, bastará con un paso tan sencillo como abandonar su antigua vivienda e instalarse en la nueva. Pero la tarea se complica cuando toma consciencia de que, junto a usted, deberá trasladar su casa entera.

Es en este momento cuando se hacen imprescindibles los servicios de mudanza que ofrecen las distintas compañías del sector. Su objetivo no es otro que facilitarle el traslado de su vivienda (u oficina) y, así, evitar que usted asuma la fastidiosa tarea de, primero, embalar todos sus bienes, a continuación, transportarlos y, por último, desembalarlos en el nuevo lugar de destino.

Si no quiere volverse loco ni cargar con responsabilidades de las que puede librarse, ponga su mudanza en manos de profesionales. De esta manera, se podrá ahorrar todos los pasos anteriores. La cuestión es elegir la empresa y las condiciones que más se ajusten a sus necesidades reales y a sus posibilidades económicas.

Mudanzas Las Naciones S. L. (91 361 43 87) es una empresa familiar avalada por una experiencia de más de 40 años en el sector de las mudanzas, cuyo máximo objetivo es la plena satisfacción del cliente, ya sea particular, empresa o Administración Pública, tanto con el servicio prestado como con el trato recibido por parte de la plantilla que compone esta gran empresa.

Desde el momento en que el cliente entra en contacto con la compañía, se ponen en funcionamiento una serie de procedimientos en los que se ven implicados desde el personal administrativo hasta la dirección, con el fin de atender, evaluar, solucionar y satisfacer la necesidad de cada cliente de forma individualizada, para que el traslado de sus muebles y enseres se efectúe de la manera más rápida, segura y eficaz, y así el cliente tenga la tranquilidad de que deja sus pertenencias en manos amigas, en una empresa de confianza .

Mudanzas Las Naciones, S. L. realiza servicios dentro y fuera de España y dispone de guardamuebles en distintas ciudades.

Para ello Mudanzas Las Naciones dispone de todo tipo de material de embalaje: papel resma, burbuja con foam y papel seda para vajillas, cristalerías y objetos delicados; fundas para colchones y sofás; cajas de cartón reforzadas para libros, documentación y equipos informáticos; armarios de ropa, fundas de aluminio propacktene, mantas de algodón, etc. Todo con el fin de que los muebles y enseres a trasladar no sufran ni un simple arañazo.

SISTEMAS AVANZADOS

Para el transporte del mobiliario, la empresa pone a disposición de los clientes una flota de vehículos capitoné, compuesta por furgones con una capacidad que va desde los 5 m³ hasta los 30 m³ y camiones capitoné desde 30 m³ hasta 60 m³, dotados de suspensión neumática y trampilla elevadora. Mudanzas Las Naciones también cuenta con grúa-montamuebles con los sistemas más avanzados.

Además, la compañía ofrece 8.000 m² de guardamuebles, sitos en Madrid, Málaga y Guadalajara, divididos en habitaciones individuales cerradas con llave, contenedores de madera de 12 m³ y contenedores marítimos de 32 m³. También dispone de una zona habilitada para el almacenaje de archivos y documentación.

> CAMIONES CAPITONÉ Y MATERIAL ESPECIALIZADO PARA PROTEGER SUS ENSERES EN LA MUDANZA

Los guardamuebles poseen servicios de vigilancia las 24 horas, conectados a una central de alarmas, con los dispositivos más modernos, como alarmas de incendio, robo, inundación, etc. Aparte de todas estas medidas de seguridad, la empresa tiene contratada una póliza de Responsabilidad Civil y Transporte con una compañía de gran prestigio, por lo que queda garantizado que los muebles y enseres se encuentran depositados y guardados con la máxima seguridad y conservación posibles.

Todos los esfuerzos que Mudanzas Las Naciones realiza para satisfacer y dar tranquilidad a sus clientes, así como las mejoras realizadas y los medios utilizados, están avalados por su Manual de Calidad, que ha superado con éxito la certificación de calidad ISO 9001, con número de certificado 7001070.

Además, la empresa ha querido dar un paso más allá, preocupándose, aparte de por la calidad de sus servicios, de que estos sean medioambientalmente sostenibles y, por ello, ha elaborado un Sistema de Gestión Ambiental y una Política de Calidad y Medio Ambiente que también han superado con éxito la certificación de Medio Ambiente ISO 14001, con número de certificado 7001070-MA.

Dichos esfuerzos para con el medioambiente han dado como resultado que su gestión medioambiental haya superado, también, el estándar del sistema EMAS, por lo que Mudanzas Las Naciones se ha convertido en la primera empresa de mudanzas inscrita en el Registro de Organizaciones Adheridas al Sistema Europeo de Gestión y Auditoría Ambiental (EMAS), teniendo asignado el número de registro: ES-MD-000221.

A las mudanzas y al transporte de mercancía en general se dedica también **Estebaranz, S. L.** (91 316 06 09), empresa que hace ya más de 35 años vio la luz en Madrid. Aunque el comienzo de su andadura profesional no fue sencillo, el esfuerzo familiar y el buen hacer han conseguido que se perfile como una de las compañías más consolidadas del sector de las mudanzas, tanto en el ámbito nacional como en el internacional.

EQUIPO HUMANO

Desde los años 60 hasta nuestros días, Estebaranz ha logrado mantener una posición preferente en el mercado, en estos tiempos de alta competitividad. Y es que su acierto reside en la combinación de los últimos avances tecnológicos con un equipo humano comprometido con la calidad y las necesidades personalizadas de cada cliente.

La empresa de mudanzas garantiza su actividad a través del empleo de camiones capitoné de diversos tamaños (desde 5 m³ hasta 100 m³) y de material especializado para proteger el traslado de sus enseres, adecuado a cada necesidad: plástico de burbuja, mantas, fundas de colchón, sillas y sofás, cantoneras para cristales, armarios para la ropa de colgar, cajas de cartón de diferentes tamaños, etc., entre otras soluciones.

Estebaranz dispone además de una superficie de 4.000 m² de na-

las naciones

- Experiencia y calidad en su servicio.
- Confíe en nosotros. Nuestra profesionalidad nos avala.
- Asesoramiento y presupuestos sin compromiso.

EMAS

✓ Traslado de pisos y apartamentos
✓ Rutas semanales a toda España y Europa
✓ Guardamuebles en Madrid, Guadalajara, Málaga y Alicante
✓ Grupajes semanales a Baleares - Islas Canarias

✓ Traslado de oficinas, archivos y exposiciones
✓ Especialistas en movimientos internos, desahucios y cajas fuertes
✓ Servicio de grúa montamuebles

MADRID CENTRAL
C/ Pilar de Zaragoza, 47
☎ +34 913.614.387 - +34 913.611.347
☎ Móvil: 607.701.966

info@mudanzaslasnaciones.com
www.mudanzaslasnaciones.com

DELEGACIONES
Málaga: ☎ +34 952.960.891 - 628.146.601
Guadalajara: ☎ +34 949.858.633 - 617.301.341
Alicante: ☎ +34 965.634.492 - 661.400.018

Moderna flota de vehículos acondicionados para el transporte de mercancías de Mudanzas Rumbo, S. A. En la imagen de la derecha, camiones de diferentes tamaños garantizan los traslados de Estebaranz, S. L.

ves, destinadas al servicio de guardamuebles. Éstas cuentan con vigilancia de seguridad las 24 horas del día y están protegidas con sistemas contra incendios.

Para esta última actividad, la compañía emplea contenedores individuales de 12 m³, un novedoso sistema de *container* de 30 m³ y camiones portacontenedores que hacen posible su traslado, posicionándolos en el domicilio del cliente, tanto en la recogida como en la entrega, y favoreciendo así la mínima manipulación de los enseres.

Cuando la accesibilidad a la vivienda es complicada, la empresa utiliza su amplia gama de escaleras montamuebles, que facilitan una sencilla y rápida carga y descarga desde la fachada del domicilio al camión de transporte.

PLENA PRODUCCIÓN

En el caso de que el cliente que contrata el servicio de mudanza sea una empresa, el objetivo de Estebaranz es que ésta continúe produciendo bienes y servicios incluso en el momento crítico de su traslado. Esto se consigue con la organización, la rapidez y la seriedad practicadas por la compañía de mudanzas a la hora de adquirir un compromiso con el cliente. Hasta el momento, más de mil empresas han confiado el traslado de su sede a Estebaranz. Tan sólo será necesaria una llamada para que el departamento comercial haga una visita al domicilio o empresa, sin coste alguno, y evalúe las características del traslado. Y si lo que desea es una mudanza a cualquier punto de Europa o del mundo, la compañía también lo hace posible gracias la colaboración que mantiene con sus asociados internacionales, cuidadosamente seleccionados.

Hoy en día, debido al alto nivel de competitividad que existe en el sector de las mudanzas, pocas son ya las empresas que no actúan fuera de nuestras fronteras. No es el caso de **Mudanzas Rumbo, S.A.** (91 798 81 30), una compañía con más de 35 años de vida, presente en las principales asociaciones del sector de las mudanzas.

> LOS GUARDAMUEBLES DISPONEN DE VIGILANCIA LAS 24 HORAS Y SEGURO CONTRA INCENDIOS

La empresa presta servicio de traslado de domicilios a particulares así como a oficinas, laboratorios o empresas de cualquier actividad industrial. Así mismo, realiza indistintamente servicios locales, nacionales, por Europa o a cualquier parte del mundo. Para garantizar una buena calidad en sus servicios, Mudanzas Rumbo cuenta con una red de colaboradores de gran prestigio y garantía comprobados, ubicados en las principales ciudades de los diferentes continentes.

TRASLADO INTERNACIONAL

La empresa dispone de una moderna flota de vehículos, perfectamente equipados y con volúmenes que oscilan entre los 5 m³ y los 108 m³. En la actualidad, realiza traslados de directivos de las principales multinacionales afincadas en nuestro país, así como de diplomáticos y funcionaros destinados dentro y fuera de España. Para hacerlo posible, Mudanzas Rumbo contrata servicios con las compañías aéreas y marítimas que disfrutan de la máxima garantía.

A la hora de operar, la compañía hace un estudio previo de las necesidades del cliente y de los accesos posibles para evitar sorpresas de última hora en la mudanza. Además, constantemente recicla a su personal con el objetivo de que todos sus empleados dominen las últimas técnicas y conozcan todos los materiales y maquinaria moderna que dan calidad a los servicios de la empresa.

La gran experiencia y calidad de Mudanzas Rumbo en el traslado de oficinas se confirma a través de sus clientes: Ministerio de Industria, A. G. F, Instituto Cajal, Instituto Nacional de Metrología, R. T. V. E y Telefónica, entro muchos otros.

Pero los servicios de la compañía no terminan en las mudanzas. La empresa dispone de más de 5.000 m² de guardamuebles dotados de las mejores medidas de seguridad. Además, Mudanzas Rumbo cuenta con diferentes modelos de máquinas montamuebles para la elevación de enseres por el exterior.

Viviendas de uno, dos y tres dormitorios desde 107.000 euros

SERÁN 80 UNIDADES Y SE CONSTRUIRÁN EN EL ENSANCHE DE VALLECAS

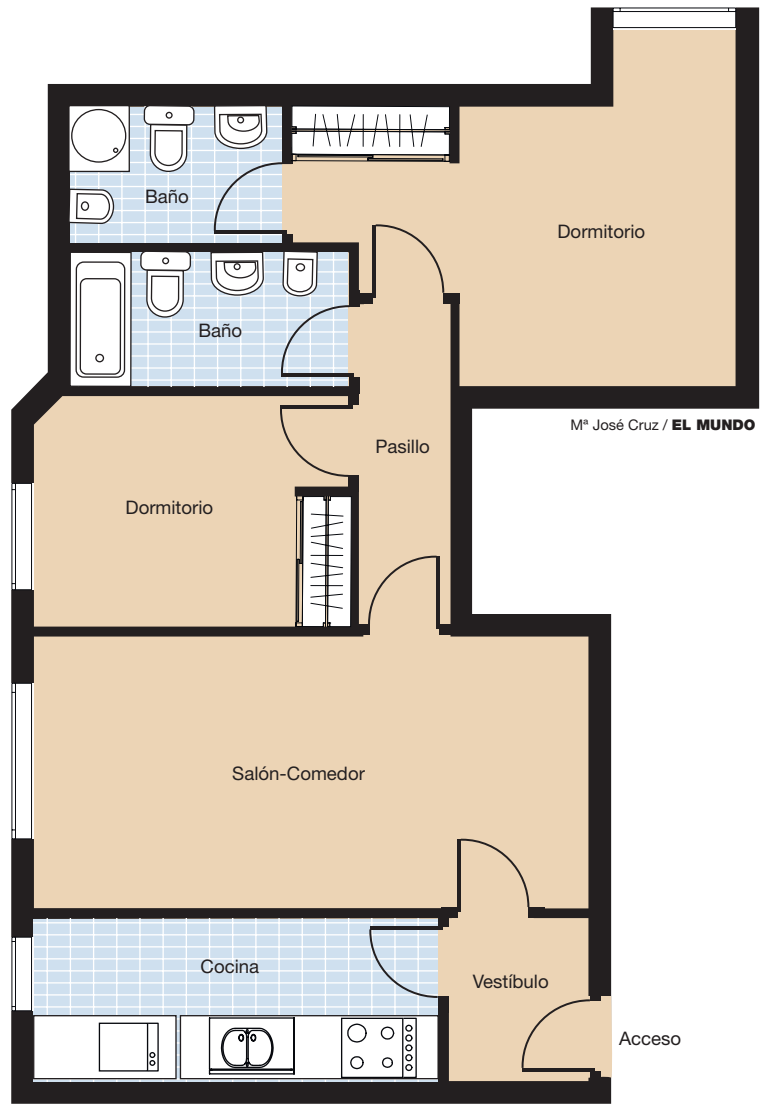

Mª José Cruz / **EL MUNDO**

FICHA TÉCNICA

Promoción: Cooperativa El Molar 18.
Situación: Ensanche de Vallecas.
Promotora: S.C.M.V. El Molar 18.
Gestora: Gesper 2002 S.L.
Constructora: La Rosaleda S.L.
Teléfonos: 91 539 79 35 y 91 539 79 28.
Número de viviendas: 80 en dos fases, cada una de 40.
Tipología y distribución: viviendas de uno, dos y tres dormitorios.
Superficie construida: 45 m² las de un dormitorio, 75 m² las de dos y 95 m² las de tres.
Precio: 107.000 euros las de un dormitorio, 168.000 euros las de dos y 213.000 euros las de tres, más IVA. Incluyen plaza de garaje y trastero y una segunda plaza opcional a precio libre.
Equipamientos próximos: colegios, centro comercial, etc.
Comunicaciones: estación de Metro Las Suertes, M-45, A-3 y M-40.
Entrega de llaves: 30 meses desde la fecha de inicio de la promoción.
Financiación: personalizada.
Más información: paseo de la Castellana 120, 4º I, de lunes a jueves de 9.30 a 14.00 horas y de 16.00 a 19.30 horas; viernes sólo en horario de mañana. No es necesaria cita previa.

I. P.

En el Ensanche de Vallecas, dentro del término municipal de Madrid, se localiza la promoción Cooperativa El Molar 18. La zona disfruta de buenas comunicaciones. A menos de 500 metros se encuentra la estación de Metro de Las Suertes. Muy próximas también están las salidas a las carreteras M-45, A-3 y M-40.

El nuevo proyecto residencial se edificará a tan sólo una calle del centro comercial La Gavia, en el que se pueden encontrar todo tipo de establecimientos, desde venta de alimentos hasta moda y muebles. Asimismo, hay dos colegios en la zona, en un radio de 500 metros a la redonda, uno público y otro privado. También hay varias zonas verdes, una de ellas muy amplia, junto a un polideportivo municipal en las inmediaciones.

Tipología y precios

La promoción consta de 80 viviendas que se construirán en dos fases de 40 unidades cada una. En cuanto a las tipologías, se ofertan pisos de un dormitorio con 45 m² por 107.000 euros, de dos dormitorios con 75 m² por 168.000 euros y de tres dormitorios con 95 m² por 213.000 euros. El precio, sin IVA, incluye un trastero y un garaje. Se puede adquirir una segunda plaza opcional.

Las zonas comunes se decidirán mediante votación de todos los socios en asamblea, previa presentación de los presupuestos. La entrega de llaves, por su parte, se producirá en un plazo de 30 meses desde la fecha de inicio de las obras.

En cuanto a las calidades, las fachadas del edificio estarán compuestas por lámina exterior de ladrillo cara vista y/o monocapa. El aislamiento se realizará a base de espuma de poliuretano proyectado, trasdosado interiormente con ladrillo hueco doble.

La carpintería exterior de las casas será de aluminio lacado con sistema monoblock. Las ventanas llevarán vidrios dobles con cámara de aire tipo Climalit.

Los pavimentos que incorporarán los pisos son plaqueta de gres de primera calidad en la cocina, los cuartos de baño y los tendederos y tarima flotante de madera de roble en el resto de las dependencias. El solado del garaje estará formado por pavimento continuo de hormigón pulido.

> El precio, sin IVA, incluye un trastero y un garaje; se puede adquirir una segunda plaza

La cocina y los baños se alicatarán con plaqueta de gres hasta el techo. Los sanitarios serán de porcelana vitrificada con grifería monomando y las bañeras, de chapa esmaltada de la marca Roca o similar.

La puerta de entrada será semiblindada, chapada en madera de roble. Las puertas de paso también estarán chapadas en madera de roble. Los frentes de armario, a su vez, llevarán chapado en sapelly y estarán dotados de bandeja superior en formación de maletero.

Se empleará gotelé fino en paramentos verticales y pintura plástica lisa en los horizontales. Por último, habrá preinstalación de aire acondicionado en toda la vivienda, con excepción de la cocina y los baños, y una caldera mural para gas natural de Roca o similar para calefacción y radiadores de aluminio inyectado.

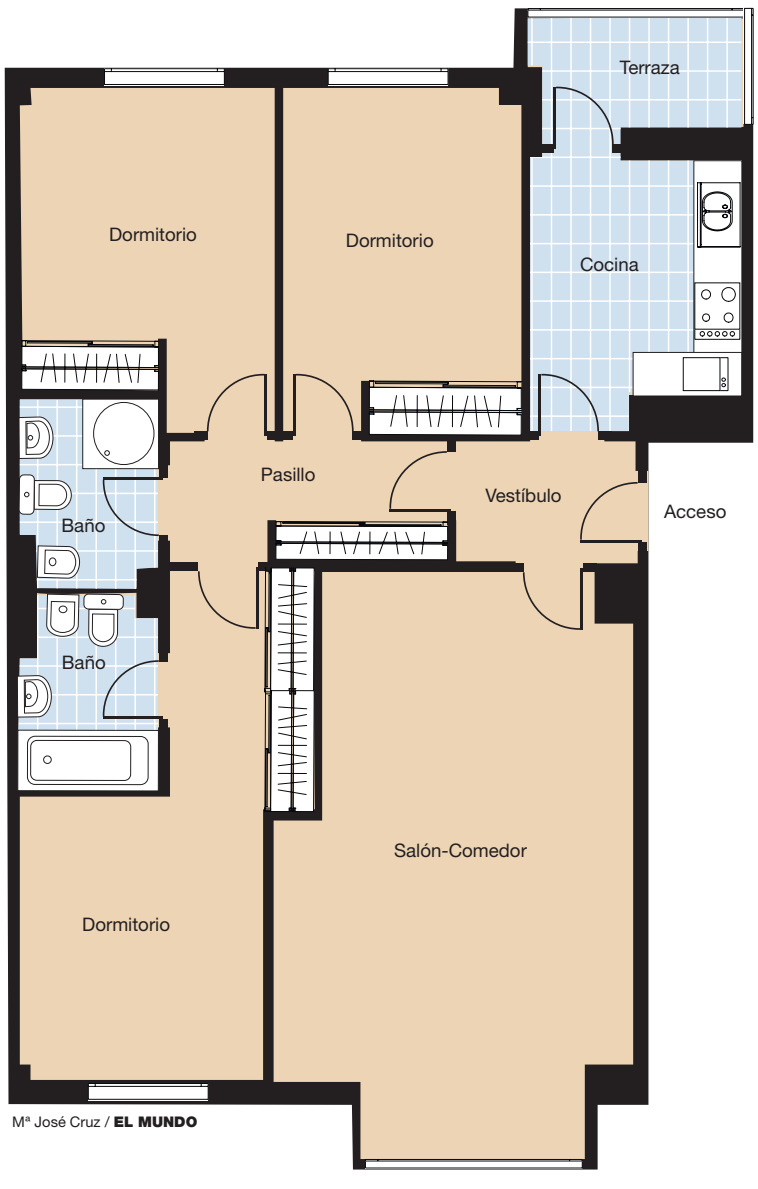

Mª José Cruz / **EL MUNDO**

Se ofertan 200 pisos en Valdebebas, al este de Madrid

LAS CASAS, LIBRES Y PROTEGIDAS, ESTARÁN DISPONIBLES EN 2011

FICHA TÉCNICA

Promoción: Jardines de Valdebebas Sociedad Cooperativa.
Situación: Valdebebas (Madrid).
Gestora: Gesteco S. L. Estudios y Promociones.
Teléfono: 91 721 68 81.
Número de viviendas: 100 unidades de VPO y otras tantas libres.
Tipología y distribución: viviendas de uno, dos y tres dormitorios, libres y VPO.
Superficie construida: de 55 m² a 93 m².
Garajes y trasteros: las VPO incluyen dos plazas de garaje y trastero; las libres, una plaza de garaje.
Equipamientos próximos: amplias zonas verdes, Campus de la Justicia y Ciudad Deportiva del Real Madrid.
Comunicaciones: Cercanías Renfe y Metro Ligero.
Precio: desde 163.200 hasta 198.200 euros las VPO y desde 165.000 hasta 303.000 euros las libres (sin IVA).
Entrega de llaves: dentro de tres años, aproximadamente.
Financiación: posibilidad de gestionarla a través de la propia cooperativa hasta la entrega de llaves.
Información: oficinas de Gesteco S. L. Estudios y Promociones. C/ Santa Francisca Javier Cabrini, 4 (Madrid). De lunes a viernes: de 10.00 a 14.30 h. y de 17.00 a 20.00 h.

I. P.

Jardines de Valdebebas Sociedad Cooperativa es una promoción de viviendas que se localiza en el ámbito urbanístico de Valdebebas, un nuevo desarrollo ubicado en la zona este de Madrid, junto a Sanchinarro, La Moraleja y la Terminal 4 del aeropuerto de Barajas. La misma zona albergará el Campus de la Justicia, un gran centro comercial y una ampliación de las instalaciones de Feria de Madrid (Ifema).

Los hogares previstos, aproximadamente 200 entre libres y VPO, cuentan con dos plazas de garaje y un trastero, en el caso de las casas de protección, y con una plaza de garaje si nos referimos a las libres. En este caso, el adquirente puede optar por la compra de un segundo aparcamiento y un trastero, que se entrega enlucido en yeso, con la puerta pintada y dispone de punto de luz y toma de corriente.

La cubierta de las viviendas es de teja curva sobre faldón de estructura metálica y dispone de aislamiento térmico. Los solados del salón, el dormitorio y el vestíbulo son de madera. Las fachadas, por su parte, son de dos hojas, la exterior de ladrillo visto, cámara enfoscada, aislante y tabique enlucido de yeso al interior.

La cocina de las casas se entrega amueblada y con placa mixta, horno, campana extractora y preinstalación para electrodomésticos (lavadora, frigorífico y lavavajillas). En el baño principal se ha instalado un sistema de hidromasaje. El sistema de calefacción y agua caliente es individual por caldera mixta de gas ciudad.

Primeras calidades

En la cocina y los baños de los pisos de la promoción se ha colocado plaqueta de gres de primera calidad. Se ha optado por falsos techos de escayola en baños, cocina y pasillo, mientras que el alicatado es también de plaqueta de gres.

La carpintería exterior es de aluminio lacado y doble acristalamiento con cámara de aire. En cuanto a la interior, las puertas de paso y frentes de armario son de madera pintada en semilaca blanca. Se ha optado por pintura acrílica lisa en paramentos verticales y horizontales y en las molduras perimetrales en el techo del salón.

Las casas cuentan con antena parabólica y videoportero.

ANUNCIOS BREVES

Anuncio normal 1,60 € la palabra. **Destacado** 1,95 € la palabra. Mínimo admitido, dos palabras. **Minimódulo 31,5x28,5 mm.** 110,00 €.

VENTA INMOBILIARIA

101 PISOS Y APARTAMENTOS

1 Arturo Soria Hortaleza

Hasta 150.000 €

● ANUNCIOS EN ESTA SECCIÓN. "DEBOD". 915423392..

150.000/240.000 €

GERCO. Hortaleza, 2 dormitorios, exterior, ascensor, portero. 194.250 € (32.320.480.- ptas) 915751570

SANCHINARRO, 44, terraza 7, garaje, a estreno 195.000 € GILMAR 915830312 Ref-19977

MAR DE CRISTAL. Apartamento a estrenar, 61 metros, 1 dormitorio, baño, cocina americana, a/e, trastero, garaje. 225.000 €. LOOK&FIND 917219401.

GERCO. Hortaleza, piso 3 dormitorios, 1 baño, 2 terrazas, zona tranquila, muy bien comunicado. 228.985 €. (38.099.958.- Ptas) 915751570.

HORTALEZA. Apartamento 60 metros, bajo a estrenar, exterior, garaje, nuevo. 237.000 €. 914461111. www.aginsur.es

SAN JUAN BAUTISTA. Piso 70 m2, 3 dormitorios, 1 baño. 237.000 €. LOOK&FIND 914136572.

240.000/360.000 €

CANILLAS, apartamento obra nueva, 242.000 €. GILMAR 915830302. Ref- 24694

GILMAR Arturo Soria. Promoción obra nueva, apartamentos y áticos con trastero y garaje. Totalmente exteriores con vistas despejadas, piscina comunitaria y excelentes calidades. Ideal inversores, entrega inmediata, desde 260.000 €. 912093280.

EINSEHOWER 2 dormitorios, 2 baños, obra nueva, portero físico, jardín, piscina, gimnasio, garaje incluido en precio. 264.000 €. 913533697.

PINAR CHAMARTÍN. 75 metros, dos dormitorios, exterior, ascensor, garaje, perfecto. 270.000 €. 914461111. www.aginsur.es

GERCO. Embajadores, piso 70 metros, 2 dormitorios, ascensor, calefacción central, muy bien comunicado, edificio emblemático. 279.471 €. (46.500.000.- Ptas) 915751570.

ARTURO SORIA, apartamento impecable, 280.000 € GILMAR 915830312

GERCO. Hortaleza- Parque Santa María, 72 metros, 2 dormitorios, cocina amueblada, terraza, trastero, zonas ajardinadas, rampa para minusválidos. 285.782 €. (47.550.124.- Ptas) 915751570.

GERCO. Hortaleza- Parque de Santa María, exterior, 83 metros, 3 dormitorios, 1 baño, posibilidad de aseo, buena finca, junto a metro, muchas posibilidades. 288.445 €. (47.993.209.- Ptas) 915751570.

GERCO. Arturo Soria, 3 dormitorios, todo exterior, terraza. 288.485 €. (47.999.865.- Ptas) 915751570.

GERCO. Virgen del Cortijo, 3 dormitorios, 2 baños, 2 terrazas, para entrar, buena finca. 288.485 €. (48.000.000 ptas) 915751570.

ZONA Arturo Soria. Piso 80 m2 construidos, 3 dormitorios, baño, terraza 6 metros, actualizar. 293.600 €. LOOK&FIND 914136572.

PARQUE SANTA MARÍA 75 metros, dos dormitorios, exterior, terraza, ascensor, jardín, trastero. 295.000 €. 914461111. www.aginsur.es

MANOTERAS. 3 dormitorios, baño, aseo, cocina amueblada, tendedero, trastero, jardín. 300.000 €. LOOK&FIND 917219401.

ARTURO SORIA. Dos dormitorios, exterior. 313.000 €. 914461111. www.aginsur.es

MAR DE CRISTAL. Tres dormitorios, baño, cocina amueblada, tendedero, terraza, ascensor, garaje opcional, reformado. 315.000 €. LOOK&FIND 917219401.

HORTALEZA. 3 dormitorios, baño, cocina amueblada, tendedero, ascensor, trastero, reformado. 325.000 €. LOOK&FIND 917219401.

ARTURO SORIA. 66 metros, garaje, piscina. 330.000 €. GILMAR 915830300. Ref-19223

MAR DE CRISTAL. 95 metros, tres dormitorios, dos baños, tendedero, ascensor, trastero. Reformado. 330.000 €. LOOK&FIND 917219401.

HORTALEZA. 94 m2, 2 dormitorios, baño, cocina amueblada, tendedero, ascensor. 330.000 €. LOOK&FIND 917219401.

ARTURO SORIA, 4 dormitorios, 2 baños, exterior, terraza, ascensor, portero físico, trastero. 331.000 €. 913533697.

SANCHINARRO. Dos dormitorios, dos baños, tendedero, garaje, trastero, jardín, piscina, seguridad. 360.000 €. LOOK&FIND 917500991.

Más de 360.000 €

SANCHINARRO. Frente al Corte Inglés, 2 dormitorios, 2 baños, zonas comunes, seguridad, garaje y trastero. 365.000 €. LOOK&FIND 917500991.

GERCO. Hortaleza, 88 metros, 3 dormitorios, totalmente reformado, calidades de primera, garaje, trastero. 367.500 €. (61.146.855.- Ptas) 915751570.

GERCO. Arturo Soria, exterior, 3 dormitorios, 2 baños, 1 sala más salón, 2 terrazas, buena finca. 367.500 €. (61.146.855 ptas) 915751570.

PLENILUNIO, 105 metros aproximados, finca de 3 años con jardines, piscina, zona infantil, gimnasio, vigilancia 24 h. 368.500 €. 913533697.

GERCO. Arturo Soria, 85 metros, 3 dormitorios, 378.000 €. (62.893.908 Ptas.) 915751570.

ARTURO SORIA. Dos dormitorios, dos baños, garaje, piscina. 385.000 €. GILMAR. 915830300. Ref. 23755

ARTURO SORIA, 99 metros, impecable, piscina, 400.000 €. GILMAR 915830300. Ref- 24908

ULISES- Arturo Soria, dos dormitorios, dos baños, trastero, garaje, nuevo. 403.000 €. 914461111. www.aginsur.es

GRAN VÍA HORTALEZA. Tres dormitorios, baño, aseo, exterior, garaje, para entrar. 403.000 €. 914461111. www.aginsur.es

ARTURO SORIA. Nuevo Mundo, 2 dormitorios, 2 baños, terraza, piscina, amplio salón. 407.000 €. LOOK&FIND 914136572.

PINAR CHAMARTÍN. 100 metros, dos dormitorios, baño, aseo, garaje, piscina, trastero, perfecto. 409.000 €. 914461111. www.aginsur.es

GRAN VÍA HORTALEZA. Ático, terraza 20 metros, dos dormitorios, exterior, piscina, trastero, nuevo, opción garaje. 412.000 €. 914461111. www.aginsur.es

ARTURO SORIA, 2 dormitorios, baño, salón con chimenea, listo para entrar a vivir, aparcamiento. 412.000 €. 913533697.

ARTURO SORIA, duplex nuevo, 124 metros, garajes, piscina, 415.000 € GILMAR 915830300

ARTURO SORIA. 98 m2 construidos, 80 m2 útiles, 3 dormitorios, 1 plaza parking, buenas vistas. 419.210 €. LOOK&FIND 914136572.

GERCO. Arturo Soria, todo exterior, 120 metros, 4 dormitorios, 2 baños, para entrar a vivir, buenas calidades, zona aparcamiento y ajardinada con parque infantil, posibilidad garaje en la finca, junto a metro. 419.673 €. 915751570.

PINAR DE CHAMARTÍN, 2 dormitorios, 2 baños, jardín, piscina invierno y verano, paddel, gimnasio, vigilancia 24 h. 420.000 €. 913533697.

ARTURO SORIA, obra nueva, dos dormitorios, piscina, garaje, 420.000 €. GILMAR 915830300. Ref- 25014

ARTURO SORIA. Dúplex, tres dormitorios, dos baños, dos terrazas. 437.000 €. 914461111. www.aginsur.es

GERCO. Arturo Soria, finca lujo, a estrenar, 2 dormitorios, 2 baños, garaje, trastero, piscina, vigilancia 24 horas. 438.730 €. (72.998.530 ptas.) 915751570.

ÁTICO obra nueva, tres dormitorios, dos dormitorios. 442.000 €. GILMAR 915830302. Ref. 24698

HORTALEZA. Cuatro dormitorios, baño, aseo, cocina, tendedero, dos terrazas, trastero, jardín. 450.000 €. LOOK&FIND 917219401.

ARTURO SORIA, 89 metros, impecable, garaje. 463.000 €. GILMAR 915830300. Ref. 21163

ARTURO SORIA. Dos dormitorios, dos baños, garaje, piscina, perfecto. 468.000 €. 914461111. www.aginsur.es

TRES dormitorios, vigilancia, garaje, piscina. 493.000 €. GILMAR 915830300. Ref. 19752

PINAR CHAMARTÍN. 120 metros, sexta planta, exterior, ascensor, piscina. Para entrar. 500.000 €. 914461111. www.aginsur.es

CONDE ORGAZ, 120 metros, dos dormitorios, 2 baños, garaje, 500.000 €. GILMAR 915830307. Ref- 24095

GERCO. Arturo Soria, 95 metros, 3 dormitorios, 2 baños, trastero, piscinas, tenis, magnífica urbanización. 505.809 €. (84.159.536 ptas.) 915751570.

SANCHINARRO. 143 metros construidos, cuatro dormitorios, dos baños, zonas comunes, trastero, garaje, seguridad 24 horas. 512.000 €. LOOK&FIND 917500991.

ARTURO SORIA, tres dormitorios, dos baños. 523.000 €. GILMAR 915830300. Ref. 19319

SANCHINARRO. 121 m2 más 30 metros terraza, 3 dormitorios, 2 baños, garaje, trastero, urbanización cerrada, seguridad. 530.000 €. LOOK&FIND 917500991.

SANCHINARRO. Frente al Corte Inglés, 132 metros, tres dormitorios, dos baños, terraza, 2 garajes, trastero, urbanización amplia. 535.000 €. LOOK&FIND 917500991.

3 dormitorios, garaje, trastero, piscina, impecable. 550.000 €. GILMAR 915830312. REF-20180

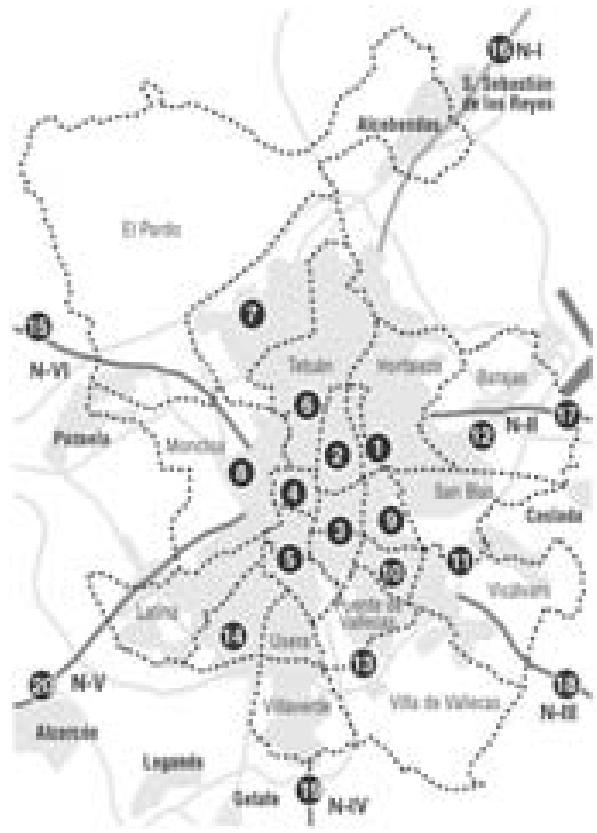

1. ARTURO SORIA / HORTALEZA
2. CHAMARTIN / PROSPERIDAD
3. SALAMANCA / RETIRO
4. CHAMBERI
5. CENTRO / ARGANZUELA
6. ORENSE / TETUAN / Bº DEL PILAR FUENCARRAL
7. PUERTA DE HIERRO / MIRASIERRA
8. MONCLOA / ARGÜELLES
9. CIUDAD LINEAL / VENTAS
10. MORATALAZ
11. SAN BLAS / VICALVARO
12. BARAJAS
13. VALLECAS / PTE. VALLECAS
14. LATINA / USERA / VILLAVERDE CARABANCHEL
15. N-VI, CTRA. DE LA CORUÑA: ARAVACA, POZUELO, MAJADAHONDA, LAS ROZAS, BOADILLA DEL MONTE
16. N-I, CTRA. DE BURGOS: LA MORALEJA, ALCOBENDAS, S.S. DE LOS REYES, CTRA. COLMENAR (TRES CANTOS)
17. N-II, CTRA. DE BARCELONA: COSLADA, TORREJON, ALCALA DE HENARES
18. N-III, CTRA. DE VALENCIA: STA. EUGENIA, RIVAS VACIAMADRID, ARGANDA
19. N-IV, CTRA. DE ANDALUCIA: PINTO, VALDEMORO
20. N-V, CTRA. DE EXTREMADURA: ALCORCON, MOSTOLES, CTRA. DE TOLEDO, LEGANES, GETAFE, PARLA, FUENLABRADA
21. SIN ZONA DEFINIDA

VENTA INMOBILIARIA	ALQUILER INMOBILIARIA	COMPRA INMOBILIARIA	HOGAR
101. PISOS Y APARTAMENTOS	201. PISOS	301. PISOS	401. REFORMAS
102. CHALETS	202. APARTAMENTOS	302. APARTAMENTOS	402. REPARACIONES
103. OFICINAS	203. CHALETS	303. CHALETS	403. ELECTRODOMESTICOS
104. PLAZAS DE GARAJE	204. OFICINAS	304. OFICINAS	404. MUDANZAS
105. LOCALES Y NAVES	205. PLAZAS DE GARAJE	305. PLAZAS DE GARAJE	405. MUEBLES
106. PARCELAS	206. LOCALES Y NAVES	306. LOCALES Y NAVES	406. ANTIGÜEDADES
107. SOLARES	207. TRASPASOS	307. PARCELAS	
108. FINCAS RUSTICAS	208. VERANEOS	308. SOLARES	
109. OTRAS POBLACIONES		309. FINCAS RUSTICAS	

PARA ANUNCIOS EN ESTA SECCION LLAME AL 900 878 050
O diríjase a cualquier agencia de publicidad

CONDE ORGAZ, dos dormitorios, garaje, piscina. Urbanización lujo, 555.000 €. GILMAR 915830307. Ref- 24315

ARTURO SORIA. Dúplex, 130 metros, vistas, garaje, trastero, nuevo. 560.000 €. 914461111. www.aginsur.es

SANCHINARRO. 3 dormitorios, 2 garajes, trastero, piscina, paddel, gimnasio, luminoso, vigilancia. 570.000 €. GILMAR. 916503011. Ref. 17529

ARTURO SORIA. 124 metros, dos plazas, impecable. 571.000 €. GILMAR 915830300. Ref. 25330

ARTURO SORIA- 4 dormitorios, piscina, tenis, parking gratuito. 590.000 €. LOOK&FIND 914136572.

ARTURO SORIA, 150 metros aproximados, urbanización con vigilancia 24 h. jardín, piscina, trastero y garaje incluido en precio. 595.000 €. 913533697.

GERCO. Arturo Soria, lujo, exterior, 3 dormitorios, 2 baños, terraza con barbacoa, 2 plazas de garaje, trastero. 598.850 €. (99.640.256 ptas.) 915751570.

GERCO. Arturo Soria, 136 metros, 3 dormitorios, 2 baños, piscina, jardines, garaje, perfecto estado. 600.000 €. (99.831.600 Ptas.) 915751570.

GERCO. Pinar de Chamartín, piso 3 dormitorios, 2 baños, para entrar, urbanización con piscina, garaje, perfecto estado. 618.000 €. (102.826.548 ptas) 915751570.

PARTICULAR. Zona Arturo Soria. 120 m2, tres habitaciones, 2 baños. Mucha luz. Piscina, trastero, conserje. Obra nueva. 620.000 €. Precio negociable. 650150127.

ARTURO SORIA. 154 metros, 3 dormitorios, 2 baños, terraza 36 metros. 630.000 €. GILMAR 915830300. Ref-14757

ARTURO SORIA. Dúplex, tres dormitorios, tres baños, garaje, piscina, nuevo. 631.000 €. 914461111. www.aginsur.es

ARTURO SORIA. 120 metros, tres dormitorios, dos baños, garaje, piscina, trastero, perfecto. 664.000 €. 914461111. www.aginsur.es

ARTURO SORIA, 98 metros aproximados, excelente calidades, finca de 10 años, gran trastero, garaje incluido en precio. 666.500 €. 913533697.

PIOVERA. 140 metros, exterior, garaje, piscina, trastero, perfecto. 680.000 €. 914461111. www.aginsur.es

HORTALEZA. 157 m2, 4 dormitorios, 2 baños, trastero, jardín, piscina y garaje. 700.000 €. LOOK&FIND 917219496.

ARTURO SORIA, 3 dormitorios, 2 baños. 720.000 €. GILMAR 915830300. Ref-14757

ARTURO SORIA. 155 metros, salón 38 metros, terraza 15 metros, exterior, garaje, perfecto. 724.000 €. 914461111. www.aginsur.es

GERCO. Arturo Soria, lujo, nuevo, finca 2 años, 3 dormitorios, 2 baños, piscina, trastero, garaje, muchos extras. 733.000 €. (121.960.940 Ptas.) 915751570.

ARTURO SORIA, 152 metros aproximados, urbanización de lujo, 2 terrazas, jardín, garaje incluido en precio. 759.000 €. 913533697.

PINAR CHAMARTÍN. 155 metros, exterior, garaje, trastero, reformado. 765.000 €. 914461111. www.aginsur.es

PINAR DE CHAMARTIN, garaje, piscina, finca exclusiva, 800.000 €. GILMAR 915830315. Ref- 20225

PIOVERA. Próximo recintos feriales Juan Carlos I, piso 4 dormitorios, 3 baños, jardín, piscina, garaje, trastero, reforma de diseño reciente. 800.000 €. LOOK&FIND. 914136572.

GERCO. Arturo Soria, 4 dormitorios, cuarto de estar, cuarto de ducha, exterior, ascensor, portero, trastero, garaje, piscina. 810.000 €. (134.773.000 ptas.). 915751570.

ARTURO SORIA, 180 metros, 3 dormitorios, 2 garajes, piscina, finca moderna, 880.000 € GILMAR 915830300. REF- 15510

ARTURO SORIA, 195 metros aproximados, urbanización cerrada, 2 amplias terrazas, finca seminueva, videoportero y conserje. 938.100 €. 913533697.

GERCO. Arturo Soria, urbanización privada, 162 metros, 5 dormitorios, 3 baños, zona ajardinada, piscina, garaje. 945.000 €. (157.234.770 Ptas.) 915751570.

ARTURO SORIA, 3 dormitorios, 3 baños, estrenar, 3 terrazas, solarium, 2 puertas de entrada, garaje incluido en precio. 983.000 €. 913533697.

ARTURO SORIA. Impecable, 4 dormitorios, 1.000.000 €. GILMAR 915830300. Ref-11451

ARTURO SORIA.- 4+1 dormitorios, 3+1 baños, 46 m2 de terraza, piscina, trastero, garaje, vigilancia 24 horas. 1.067.000 €. LOOK&FIND 914136572.

ARTURO SORIA, 212 metros, buena urbanización, garaje, piscina, 1.075.000 € GILMAR 915830300

ARTURO SORIA, 212 metros, buena urbanización, garaje, piscina, 1.075.000 € GILMAR 915830300

ARTURO SORIA. Ático 6 dormitorios, 1.136.000 €. GILMAR 915830315. Ref- 8018

ARTURO SORIA. 282 metros, finca exclusiva, garaje, piscina. 1.300.000 €. GILMAR 915830300 Ref- 24085

● ÁTICO
ARTURO SORIA. PARTICULAR, 140 METROS VIVIENDA, 120 METROS TERRAZAS, 3 DORMITORIOS, 2 BAÑOS, JARDÍN, PISCINA, TRASTERO, GARAJE. LISTO PARA SER OCUPADO. FOTOS EN IDEALISTA.COM CÓDIGO VW1531255. 1.300.000 €. 650490584. 609294915.

GERCO. Arturo Soria- Chamartín, ático 277 metros, terraza 103 metros, 7 dormitorios, 3 baños, 2 plazas de garaje, exterior, muy luminoso, buena zona. 1.417.500 €. (235.852.155 ptas.) 915751570.

ARTURO SORIA, mejor zona, 275 metros, señorial, garajes, piscina. 1.420.000 €. GILMAR 915830300. Ref. 20776

GRAN VÍA HORTALEZA. Ático dúplex, 225 metros más terraza 67 metros, dos garaje, piscinas, trastero, nuevo. 1.485.000 €. 914461111. www.aginsur.es

CONDE ORGAZ, 227 metros lujo. 1.560.000 €. GILMAR 915830306. Ref. 21755

CONDE ORGAZ, 305 metros, lujo. 1.695.000 €. GILMAR. 915830306. Ref. 21756

ARTURO SORIA, finca exclusiva, 2 garajes, 1.700.000 €. GILMAR 915830300.

CONDE ORGAZ. Exclusivo piso, 210,19 metros útiles, terraza 16 metros, 5 dormitorios, cuatro baños, aseo, trastero, tres plazas garaje, zonas comunes. 1.850.000 €. LOOK&FIND 917219496.

ARTURO SORIA, 290 metros, garajes, piscina, 1.975.000 € GILMAR 915830300 REF- 11111

ARTURO SORIA. 300, piscina, garajes, trastero, 2.020.000 €. GILMAR 915830300. Ref- 11819

CONDE ORGAZ, 540 metros lujo. 2.450.000 €. GILMAR 915830306. Ref. 21758

Sin definir precio

PINAR DE CHAMARTÍN. Oportunidad única. Exclusiva vivienda de 92 m2 con 2 dormitorios y 2 cuartos de baño. Calidades de lujo, cocina totalmente amueblada con electrodomésticos, aire acondicionado, muy luminoso. Con garaje y trastero. DIURSA. 914324224.

2 Chamartín Prosperidad

Hasta 150.000 €

AVENIDA AMÉRICA: 150.000 €. Apartamento luminoso para actualizar. 913117174.

150.000/240.000 €

GERCO Junto Auditorio, apartamento para entrar, muy luminoso, finca rehabilitada, oportunidad, 178.500 €. (29.699.901 ptas) 915751570.

CARTAGENA. Dos dormitorios, exterior, ascensor. 212.000 €. 914461111. www.aginsur.es

PROSPERIDAD. Apartamento. 215.000 €. 914461111. www.aginsur.es

240.000/360.000 €

HABANA. Estudio, finca con piscina. 250.000 €. GILMAR 915830317. Ref. 25514

GERCO. Prosperidad, junto a López de Hoyos, ático, 2 dormitorios, terraza 30 metros. 252.425 €. (41.999.986.- Ptas) 915751570.

CLARA DEL REY, muy buena finca, necesita modernizar, 3 dormitorios, baño, sólo 264.500 €. 915903380.

NUEVA ESPAÑA, apartamento- estudio en buena finca con conserje 24 h., ascensor, jardín, piscina, sauna, posibilidad de garaje en finca. 267.500 €. 913533697.

PARQUE DE BERLÍN, mismo, situación privilegiada, 2 dormitorios, baño, finca con ascensor y portero físico, 270.000 €. 913533697.

PROSPERIDAD,. Tres dormitorios, cuarta planta, ascensor, reformado. 277.000 €. 914461111. www.aginsur.es

PARQUE DE BERLÍN, mismo, 60 metros aproximados, buena distribución, finca con portero físico y ascensor. 277.000 €. 913533697.

LÓPEZ HOYOS. Dos dormitorios, baño, 65 metros construidos, reforma íntegra hace 5 años. 280.000 €. LOOK&FIND 917219496.

AVDA. AMÉRICA, excelente ubicación y supertranquilo, todo exterior y esquinzao, 3 dormitorios, baño, sólo 285.000 €. 915903380.

GERCO. Prosperidad, piso reformado, para entrar, bien comunicado, exterior, 1 dormitorio, 1 baño, 288.750 €. (48.043.957 ptas) 915751570.

PRÍNCIPE DE VERGARA. 90 metros, tres dormitorios. 300.000 €. GILMAR. 915830317. Ref. 23439

CRUZ DEL RAYO, junto al metro, gran apartamento de lujo, exterior, ascensor, terraza. 302.000 €. 913533697.

● CASTELLANA-
CHAMARTÍN, LUJO, 86 METROS. 1 DORMITORIO EN SUITE ESPECTACULAR. REFORMADO EN SEPTIEMBRE, A ESTRENAR, SILENCIOSO, LUMINOSO, EXTERIOR, VISTAS. PISCINAS, RECEPCIÓN 24 HORAS, CLIMATIZACIÓN CENTRAL. 315.000 €. NEGOCIABLES, PARTICULAR. 608060701.

RAMÓN Y CAJAL, 2 dormitorios,, 2 baños, gran cocina, exterior haciendo esquina, jardín, piscina y garaje incluido en precio. 318.000 €. 913533697.

PROSPERIDAD Apartamento 67 metros, exterior, terraza, ascensor, 319.000 €. 914461111. www.aginsur.es

HABANA, 83 metros, parking superficie, 324.000 €. GILMAR 915830317. Ref- 21055

CIUDAD JARDÍN Apartamento ático, 90 metros (terraza 15 metros), reformado, 342.000 €. 914461111. www.aginsur.es

GERCO. Avenida de América, piso 90 metros, 3 dormitorios, 4ª planta, garaje, jardines, semiamueblado, para entrar, muy bien comunicado, 346.500 €. (57.652.780 Ptas.) 915751570.

DOCTOR FLEMING, apartamento impecable, garaje, 348.000 € GILMAR 915830317. Ref. 19715

GERCO. Parque de las Avenidas, 90 metros, 3 dormitorios, 2 baños, exterior, finca semilujo, zona ajardinada. 350.000 €. (58.235.100.- Ptas) 915751570.

Más de 360.000 €

HABANA, zona, ático 60 metros, garaje. 366.000 € GILMAR 915830317

PROSPERIDAD. Tres dormitorios, terraza, exterior, ascensor, perfecto. 372.000 €. 914461111. www.aginsur.es

PRADILLO, 86 metros aproximados, exterior, techos altos, buena finca, portero físico. 376.700 €. 913533697

COSTA RICA, 85 m2, quinta planta, 380.000 €. GILMAR 915830317. Ref- 25215

AVDA. DE BURGOS, 85 metros aproximados, impecable, buena finca con portero, ascensor, jardín, piscina y garaje opcional. 389.000 €. 913533697.

COSTA RICA, 74 metros aproximados, terraza, impecable, ascensor, posibilidad de garaje. 390.000 €. 913533697.

GERCO. Pinar de Chamartín, 90 metros, 2 baños, 2 terrazas, magníficas vistas, aire acondicionado, jardín, piscina, garaje, vigilancia, bien comunicado. 396.638 €. (65.995.000.- Ptas) 915751570.

CRUZ DEL RAYO, 3 dormitorios, baño, exterior, buena finca con ascensor, aire acondicionado. 409.000 €. 913533697.

PROSPERIDAD, muy buena finca, súperluminoso, reformar con posibilidades, 104 metros aproximados, 3 dormitorios, 2 baños, 417.900 €. 915903380.

CORAZÓN MARÍA. 90 metros, dos dormitorios, baño, aseo, exterior, garaje. 418.000 €. 914461111. www.aginsur.es

GERCO. Prosperidad- Avenida América, dúplex 4 dormitorios, 2 baños, exterior, 420.000 € (69.882.000.- ptas) 915751570

CARTAGENA, estrenar con buenas calidades, todo exterior y además magnífica finca lujo, 106 metros aproximados, 423.200 €. 915903380.

GERCO. Pío XII, oportunidad, buena finca, exterior, 3 dormitorios, ascensor. 429.030 €. (72.882.060 ptas.) 915751570.

PRECIOSO apartamento 1 habitación, 1 baño. 430.000 €. GILMAR. 915830304. Ref. 16918

CLARA DEL REY, junto metro, exterior, 145 metros aproximados, 4 dormitorios, 2 baños, sólo 436.000 €. 915903380

GERCO. Calle Cartagena, 101 metros más terraza, 3 dormitorios, 2 baños, opcional. 441.000 €. (73.376.000 ptas.) 915751570.

GERCO. Calle Cartagena, 101 metros más terraza, 3 dormitorios, 2 baños, opcional. 441.000 €. (73.376.220 Ptas.) 915751570.

HABANA, dos dormitorios, piscina, 451.000 € GILMAR 915830317 REF- 21425.

105 m2, jardín, piscina, garaje. 460.000 €. GILMAR 915830317. Ref. 24027

GERCO. Pío XII, 3 dormitorios, zona ajardinada, para entrar, exterior. 463.000 €. (77.036.718 ptas.) 915751570.

PRADILLO, ático, 83 metros aproximados, finca de 3 años, 2 terrazas, !!piscina, jacuzzi!!, portero garaje incluido en precio. 490.000 €. Véalo 913533697.

CLARA DEL REY. Tres dormitorios, dos baños, tercera planta, exterior, ascensor. 503.000 €. 914461111. www.aginsur.es

PROSPERIDAD. 110 metros, 3 dormitorios, garaje opcional, 504.000 € GILMAR 915830309. REF-19632

PRÍNCIPE VERGARA. 3 dormitorios, 2 baños. 505.000 €. GILMAR. 915830309. Ref. 16160

PARQUE DE BERLÍN, mismo, 100 metros aproximados, !!único!!, con vistas al parque, ascensor, portero físico. 508.000 €. 913533697.

GERCO. Prosperidad, 108 metros, 3 dormitorios, 2 baños, exterior, buena finca, ascensor. 516.000 € (85.855.170.- ptas) 915751570

CUZCO. Décimo, vistas, 90 metros, piscina, terraza. 520.000 €. 687555315.

GERCO Prosperidad, 114 metros, 4 dormitorios, luminoso, reformado, garaje, portero, buena finca. 536.409 €. (89.250.948 ptas) 915751570.

GERCO. Pío XII, 3 dormitorios, 2 baños, garaje, exterior, trastero comunitario, jardines, piscina, 540.000 €. (89.848.440.- Ptas) 915751570.

JUAN HURTADO MENDOZA. 110 metros, dos dormitorios. 543.000 €. GILMAR 915830317. Ref. 21893

PRÍNCIPE DE VERGARA. Finca exclusiva, garaje. 550.000 €. GILMAR. 915830309. Ref-17944

COSTA RICA, dos dormitorios, piscina, garaje, 555.000 €. GILMAR 915830317. Ref- 21013

GERCO. Avenida de Bruselas, junto a metro, 136 metros, 3 dormitorios, gran salón, terraza, buena finca. 569.459 €. (94.750.005.- Ptas) 915751570.

GERCO. Pío XII- Chamartín, piso 120 metros, 4 dormitorios, 2 baños, garaje, piscina, para entrar. 580.650 €. (96.612.030 ptas.) 915751570.

AVDA. DE BURGOS, 110 metros aproximados, exterior, listo para entrar, jardín, piscina y garaje doble incluido en precio. 593.500 €. 913533697.

CASTELLANA. 102 metros, novena planta, vistas. 600.000 €. GILMAR 915830317. Ref-12686

GERCO. Prosperidad, ático 3 dormitorios, 2 baños, buena finca, calefacción central, trastero, posibilidad de garaje. 630.000 € (104.823.018.- ptas) 915751570

PASEO HABANA. Reformado, 2 dormitorios, 2 baños. 638.000 €. GILMAR 915830309. Ref. 14324

CLARA DEL REY, excelente zona, reformar, 155 metros aproximados, 5 dormitorios, 2 baños, 2 salones, 659.000 €. 915903380.

GERCO Pío XII, mejor zona, 154 metros, 5 dormitorios, 2 baños, todo exterior, terraza. 670.000 €. 111.478.620 ptas. 915751570.

PRÍNCIPE DE VERGARA, mismo, 115 metros aproximados, 3 dormitorios, 2 baños, finca con portero físico y plaza de garaje incluida en precio. 683.000 €. 913533697.

PRÍNCIPE DE VERGARA, 2 dormitorios, 2 baños, todo muy amplio !!diseño único!!, recién reformado, garaje incluido en precio. 690.000 €. 913533697.

PRÍNCIPE DE VERGARA, 140 metros aproximados, sólo actualizar, finca con portero físico, ascensor y servicios centrales. 695.000 €. 913533697.

AVDA BURGOS, 4 dormitorios, 3 baños, garaje, piscina, 695.000 €. GILMAR 915830310. Ref- 21850

● CASTELLANA, 123.
OPORTUNIDAD. PISO 161M (VÁLIDO COMO OFICINA) 212.000EUR POR DEBAJO DE SU TASACIÓN OFICIAL. TOTALMENTE REFORMADO. POSIBILIDAD SUBROGACIÓN HIPOTECA. URGE. 698.000 €. 649461304. 915551667.

PADRE DAMIÁN ático 178 metros, 2 dormitorios. 700.000 €. GILMAR 915830317. Ref-14476

GERCO. Parque de las Avenidas, piso 5 dormitorios, 2 baños, salón, comedor, buena zona, estupendas vistas. 715.164 €. (118.993.277) 915751570.

CHAMARTÍN, 165 metros, impecable, garaje, 720.000 €. GILMAR 915830310. Ref-21127

GERCO. Parque Avenidas, piso de lujo, totalmente reformado, magnífica zona, exterior, 4 dormitorios, 3 baños, cocina con office, zona servicio independiente, salón 40 metros, garaje, trastero. 740.800 €. (123.258.749 Ptas.) 915751570.

POTOSI, 128 m2, edificio exclusivo, muy luminoso, impecable, garaje, 775.000 €. GILMAR 915830317. Ref- 25218

PADRE DAMIÁN. Zona, 4 dormitorios, impecable. 787.000 €. GILMAR. 915830317. REF: 21539.

RECEPCIÓN ANUNCIOS 91 517 84 41 elmundo@grupocurriculum.com GRUPO CURRICULUM PUBLICIDAD
Contrate on-line su publicidad www.publiprensa.es

ANUNCIOS BREVES

GERCO. Corazón de María, seminuevo, ático 110 metros, 3 dormitorios, 2 baños, 2 plazas de garaje, piscina, trastero, vigilancia 24 horas. 787.500 € (131.028.975.- ptas) 915751570

CHAMARTÍN, tres habitaciones, tres baños, gran salón, garaje trastero, impecable. 790.000 €. GILMAR 915830309. Ref- 21826

ALCOCER. 3 dormitorios, 60 metros de terraza. 810.000 €. GILMAR. 915830309. Ref-14732

140 3 dormitorios, 2 baños, garaje, trastero, piscina impecable. 840.000 €. GILMAR 915830310. Ref. 19361

VELÁZQUEZ. Piso u oficina, 4 dormitorios, 845.000 €. GILMAR 915830317. Ref-15756

PRÍNCIPE DE VERGARA, mismo 150 metros aproximados, reforma de diseño, portero físico, ascensor, jardín, piscina y garaje incluido en precio. 854.900 €. 913533697.

PRÍNCIPE DE VERGARA mismo, 129 metros aproximados, estrenar, diseño, exterior, portero físico. Garaje incluido en precio. 890.000 €. Infórmese 913533697.

GERCO. Paseo de la Habana, 154 metros, exterior, buenísima zona y finca, muchas posibilidades. 978.147 €. (162.749.967 Ptas.) 915751570.

CHAMARTÍN, ático, 142 metros, 100 terraza, garaje, 985.000 € GILMAR 915830317

DOCTOR FLEMING, ático, 4 dormitorios, 2 baños, exterior, finca con portero físico y ascensor, ideal inversionistas, trastero y garaje incluido en precio, 989.000 €. 913533697.

FINAL Habana, 156 m2, piscina, garaje, trastero. 990.000 €. GILMAR 915830317. Ref- 22825

● PASEO HABANA,
EXCLUSIVO, 170 METROS, PISCINA, GARAJE. 1.050.000 €. 915631135.

GERCO. Pío XII- Junto final Serrano, exterior, garaje, 5 dormitorios, 3 baños. 1.141.000 € (189.846.000 ptas.) 915751570.

153 metros, 4 dormitorios, garaje, piscina. 1.150.000 €. GILMAR 915830317.

VELÁZQUEZ. Viso, exclusivo, 168 metros, garaje. 1.175.000 €. GILMAR. 915830317.

JOAQUÍN COSTA. 5 dormitorios, garaje. 1.200.000 €. GILMAR 915830317. Ref-12469

PRÍNCIPE DE VERGARA. 4 dormitorios, garaje. 1.200.000 €. GILMAR 915830317. Ref-16358

PADRE DAMIAN, 214 metros garaje, 1.202.000 €. GILMAR 915830317. Ref- 24409

CASTELLANA 204 metros, vigilancia, trastero, reformar, vistas. 1.260.000 € GILMAR 915830309 REF-19048

PISO 3 dormitorios, 2 baños, garaje, piscina, impecable, 1.260.000 € GILMAR 915830317.

ÁTICO, 130 metros, terrraza, 100. piscina, garaje, 1.300.000 € GILMAR 915830317 REF-19410

PASEO HABANA, 160 metros aproximados, impecable, ¡finca con vigilancia 24 h!, jardín, piscina y garaje incluido en precio. 1.350.000 €. 913533697.

HABANA. Mejor finca, 3 dormitorios, 3 baños. 1.353.000 €. GILMAR 915830317. Ref. 10512

150 metros, 5 dormitorios, garaje, piscina. 1.380.000 €. GILMAR 915830317. REF-19779

PADRE DAMIÁN. 4 dormitorios, garaje. 1.418.000 €. GILMAR 915830317. Ref-12370

CONCHA ESPINA, 4 dormitorios, 3 baños, salón con chimenea, 3 terrazas, finca señorial con portero físico, portal de lujo, posibilidad de garaje. 1.455.000 €. 913533697.

CASTELLANA 286 metros, 5 dormitorios, terraza. 1.475.000 € GILMAR 915830309 Ref-19823

VISO. cuatro dormitorios, tres baños, garaje. 1.500.000 €. GILMAR 915830317. Ref. 9493

240 metros utiles, dos garajes, trastero. 1.500.000 €. GILMAR 915830309. Ref. 17111

PADRE DAMIÁN. 241 metros, señorial, garaje. 1.500.000 €. GILMAR 915830317. Ref. 25446

PADRE DAMIÁN. 6 dormitorios, garajes. 2.000.000 €. GILMAR 915830317. Ref-11252

4 dormitorios, garajes, trastero, piscina. 2.500.000 €. GILMAR 915830317. REF-20452

VISO. 400 metros, seis dormitorios, cuatro baños, garaje. 2.600.000 €. GILMAR 915830317. Ref. 20371

VISO, 400 metros, seis dormitorios, garaje, 2.705.000 € GILMAR 915830309 REF-13266

ÁTICO 300 m2 + 190 terraza, 5 garajes. 2.900.000 €. GILMAR 915830317. Ref. 23973

450 metros, 6 dormitorios, garaje, trastero. 3.000.000 €. GILMAR 915830309. Ref. 20780

● PASEO CASTELLANA
MEJOR ZONA, 653 METROS, DOS GARAJES, GRAN OPORTUNIDAD. 4.200 EUROS METRO. 3.000.000 €. 915631135.

SERRANO. Cinco dormitorios, garajes, piscina. 3.150.000 €. GILMAR. 915830309. Ref-13266

315 metros, 4 dormitorios, garajes, trastero, 3.250.000 €. GILMAR 915830317. REF-20451

3 Salamanca Retiro

150.000/240.000 €

AVDA. CIUDAD BARCELONA muy tranquila, dormitorio, baño, cocina independiente, sólo 171.000 €. 915903380.

AVDA. DEL MEDITERRÁNEO, muy buena finca rehabilitada, reformar con posibilidades, ¡¡mágnifico precio!!, 2 dormitorios, baño, 180.000 €. 915903380.

GERCO. Pacífico, apartamento muy luminoso, bien situado, ideal inversores. ·. (29.949.480 ptas) 915751570. 180.000 €

GERCO. Manuel Becerra- Guindalera, luminoso, 35 metros, a reformar. 185.000 €. (30.781.410.- Ptas) 915751570.

GUINDALERA. Apartamento, patio 5 metros, reformado. 189.400 €. 914461111. www.aginsur.es

GERCO. Pacífico- Avda. Ciudad de Barcelona, buhardilla, muchísima luz, baño completo, ideal artistas. 192.000 €. (31.946.112 ptas) 915751570.

DIEGO LEÓN: 192.000 €. Exterior, 2 dormitorios, cuarto con ascensor. 913117174.

FUENTE BERRO, 30 metros, estudio, impecable, cocina independiente, 194.000 € GILMAR 914230050 REF- 22092.

GUINDALERA. Apartamento, cocina independiente, perfecto. 197.000 €. 914461111. www.aginsur.es

GERCO. Retiro, Jerónimos, señorial, lujo, 41 metros, 197.000 €. (32.778.042 ptas.) 915751570.

BARRIO SALAMANCA: 199.000 €. 2 dormitorios reformado, ascensor. 913117174.

GERCO. Salamanca, apartamento 43 metros, para entrar, muy luminoso y soleado, estupenda zona. 231.365 €. (38.495.897.- Ptas) 915751570.

GERCO. Salamanca, 2 dormitorios, para entrar, buena finca. 234.375 €. (38.997.000.- Ptas) 915751570.

GERCO. Manuel Becerra, apartamento para entrar, todo independiente, cocina totalmente equipada. 237.000 €. (39.334.480.- Ptas) 915751570.

AYALA- mejor ubicación, estudio, 33 metros, portero 24 horas, finca moderna, luminoso, actualizar. 240.000 €. GILMAR 914230050. Ref- 23790

240.000/360.000 €

AVDA. CIUDAD BARCELONA finca rehabilitada hace un año, impecable, 61 metros aproximados, aire acondicionado, 241.000 €. 915903380.

GERCO. Guindalera, oportunidad, 2 dormitorios, muy luminoso, para entrar a vivir. 243.410 €. (40.500.000 ptas) 915751570.

AVDA. CIUDAD BARCELONA en zona tranquila, buena distribución, ¡¡¡impecable!!, 45 metros aproximados, 249.000 €. 915903380.

GERCO. Salamanca, 45 metros, 2 dormitorios, patio de uso y disfrute, para entrar, finca pasada ITE. 249.420 €. (41.500.000.- Ptas) 915751570.

SALAMANCA- Guindalera, apartamento, 56 metros, finca moderna, buen estado, ideal alquilar, amplio. 250.000 €. GILMAR 914230050. Ref. 19621

GERCO. Pacífico, 83 metros más 10 metros de patio, 4 dormitorios, buena situación, junto a metro. 250.000 €. (41.596.500.- Ptas) 915751570.

LOPE DE RUEDA. 54 metros, 2 dormitorios, 1 baño, reformar, posibilidades, buena finca, magnífica zona, cerca del Retiro. 254.000 €. GILMAR 914230050. Ref. 15741

IBIZA, 67 metros, 2 dormitorios, alto, edificio moderno, reformar. 260.000 €. GILMAR 914230050. Ref. 1 3050

MANUEL BECERRA, todo exterior, esquinazo, 2 dormitorios, baño, garaje opcional, 262.000 €. 915903380.

GERCO. Manuel Becerra, final Goya, exterior, 1 dormitorio, salón, 1 baño completo, todo independiente, calefacción y agua central, terraza comunitaria. 262.500 €. (43.676.325 ptas.) 915751570.

AVDA. DEL MEDITERRÁNEO, ¡¡muy buen precio!!, impecable, 55 metros aproximados, 2 dormitorios, baño, 269.900 €. 915903380.

GUINDALERA, 55 m, 1 dormitorio, salón independiente, exterior, impecable, garaje superficie,270.000 € GILMAR. 914230050. Ref-22453

GERCO. Pacífico- Avenida Ciudad de Barcelona, apartamento con 3 balcones a la calle, finca totalmente rehabilitada, junto Metro. 270.797 €. (45.056.830 ptas) 915751570.

GERCO. Salamanca, apartamento nuevo, de diseño, cocina independiente, ascensor, aire acondicionado, 271.425 € (45.161.320.- ptas) 915751570

AYALA. Dos dormitorios, calefacción, perfecto. 272.000 €. 914461111. www.aginsur.es

GERCO. Manuel Becerra, ocasión, 143 metros, 3 dormitorios, finca rehabilitada. 273.000 €. (45.423.378 ptas) 915751570.

AVDA. CIUDAD BARCELONA junto metro, 2 balcones calle, 3 dormitorios, baño, salón independiente, sólo 280.000 €. 915903380.

GERCO. Pacífico- Ciudad Barcelona, luminoso, 2 dormitorios, bien situado, finca rehabilitada, 284.000 €. (47.253.624.- Ptas) 915751570.

SALAMANCA. 67 m, 1 dormitorio, terraza, servicios centrales, portero, planta alta. 289.000 €. GILMAR 914230050. Ref. 25580

GERCO. Retiro, próximo al Retiro, 2 dormitorios, muy luminoso, buena finca, ascensor. 296.599 €. (49.349.921.- Ptas) 915751570.

GERCO Retiro, 47 metros, 2 dormitorios, luminoso, excelente zona. 297.502 €. 49.500.116 ptas. 915751570.

MENÉNDEZ PELAYO, 45 m, 2 dormitorios, interior, reformado, cocina independiente, 298.000 € GILMAR. 914230050. Ref. 20276.

GUTEMBERG. 3 dormitorios, ascensor, exterior, piso u oficina, ocasión, junto Atocha-Retiro. 299.000 €. GILMAR 913643800. Ref. 18560

MENÉNDEZ PELAYO, excelente ubicación junto Felipe II, techos altos, reformar, 3 dormitorios, baño, 299.000 €. 915903380.

MENÉNDEZ PELAYO. Junto metro, 86 metros, calefacción central. 300.000 €. 914461111. www.aginsur.es

GERCO. Pacífico- Avenida del Mediterráneo, reformado, para entrar, 1 dormitorio, perfecto estado, buena zona. 302.900 € (50.398.319.- ptas) 915751570

GERCO. Salamanca- Manuel Becerra, apartamento exterior, 55 metros, terraza, muy luminoso, ascensor, bien comunicado. 305.000 €. (50.747.730 ptas.) 915751570.

GUINDALERA. Tres dormitorios, tres balcones, exterior. 310.000 €. 914461111. www.aginsur.es

GERCO. Manuel Becerra, 4 dormitorios, 2 baños, exterior, muchas posibilidades. 311.495 €. (51.828.407.- Ptas) 915751570.

GERCO. Retiro, 75 metros, 3 dormitorios, tranquilo, ajardinado, buenísima situación, parking comunitario. 315.000 €. (52.411.590.- Ptas) 915751570.

ESTRELLA, finca rodeada jardines, muchísima luz, acogedora, 3 dormitorios, 2 baños, 318.000 €. 915903380.

MARQUÉS DE ZAFRA, mismo paseo, zona supertranquila, reformar con posibilidades, 80 metros aproximados, 321.000 €. 915903380.

AYALA. Dos dormitorios, 62 metros, reformado. 322.000 €. 914461111. www.aginsur.es

RETIRO. 4 dormitorios, baño, aseo, actualizar, portero físico, amplio patio manzana. 330.000 €. GILMAR. 914230050. Ref. 6437

PILAR DE ZARAGOZA Guindalera, obra nueva, 65 metros, 2 dormitorios, trastero. Para entrar, garaje alquiler. 330.000 €. GILMAR 914230050. Ref-22149

GERCO. Retiro, excelente zona, 3 dormitorios, muy luminoso, reformado. 331.608 €. (55.174.976 ptas) 915751570.

GERCO. Manuel Becerra, sobre Doctor Esquerdo, exterior, 3 balcones, 3 habitaciones, 1 en suite, 2 baños completos, ascensor, techos altos, muchas posibilidades. 336.000 €. (55.910.000) 915751570.

FRANCISCO SILVELA. Ático, dos dormitorios, terraza 10 metros, exterior, perfecto. 343.000 €. 914461111. www.aginsur.es

AVDA. DEL MEDITERRÁNEO, impecable con reforma de sólo 2 años, gran terraza, 2 dormitorios, baño, 344.000 €. 915903380.

CARTAGENA. Dos dormitorios, dos baños, exterior, ascensor. 349.000 €. 914461111. www.aginsur.es

GENERAL DÍAZ PORLIER. Tres dormitorios, tercera planta, ascensor, perfecto. 350.000 €. 914461111. www.aginsur.es

REINA CRISTINA, situación privilegiada junto Cuesta Moyano, 3 dormitorios, baño, 357.000 €. ¡¡fantástico precio!!. 915903380.

PACÍFICO. 85 metros, buena reforma a estrenar, piso alto, vistas. 360.000 €. GILMAR. 913643800. Ref. 13276

MARIANO DE CAVIA. Tres dormitorios, cuarta planta, ascensor. 360.000 €. 914461111. www.aginsur.es

CLAUDIO COELLO menor zona, 36 metros, apartamento impecable, salón de ambientes, cocina independiente, 1 dormitorio. 360.000 € GILMAR 914230050. Ref-22583

GERCO. Fuente del Berro, oportunidad, exterior al parque, 3 dormitorios, totalmente reformado, ascensor. 360.000 €. (60.000.000 ptas) 915751570.

Más de 360.000 €

GERCO. Manuel Becerra, apartamento de lujo, 65 metros, grandes zonas comunes, piscina, gimnasio, totalmente equipado, garaje opcional. 360.607 €. (60.000.000 ptas) 915751570.

GERCO. Manuel Becerra, 3 dormitorios, exterior, cocina independiente, junto Alcalá. 364.500 € (57.750.000.- ptas) 915751570

MENÉNDEZ PELAYO (Metro). 75 metros, dos dormitorios, ascensor, piscina, jardín, opción garaje. 365.000 €. 914461111. www.aginsur.es

DÍAZ PORLIER. Tres dormitorios, sexta planta, ascensor, perfecto. 368.000 €. 914461111. www.aginsur.es

GERCO. Retiro, próximo a conde de Casal, 82 metros, muy luminoso, ascensor, buena finca, muchas posibilidades. 369.000 €. (61.396.434 ptas) 915751570.

CASTELLÓ, 80 metros, 3 dormitorios, amplia cocina, buena finca, portero, interior, planta baja. 370.000 €. GILMAR. 914230050. Ref-24489

AVDA. CIUDAD BARCELONA 95 metros, dos dormitorios, séptima planta, exterior, terraza, ascensor, reformado. 373.000 €. 914461111. www.aginsur.es

GERCO. Pacífico, junto Conde Casal, piso de 2 dormitorios, muy bien comunicado, piscina, pádel, garaje, trastero, buena zona. 378.000 €. (62.893.908 ptas) 915751570.

SAGASTA. Barceló. 90 metros, tres dormitorios, tercera planta, exterior, ascensor. 379.000 €. 914461111. www.aginsur.es

MENÉNDEZ PELAYO. Tres dormitorios, baño, aseo, exterior, ascensor, perfecto. 379.000 €. 914461111. www.aginsur.es

GERCO. Manuel Becerra, 2 dormitorios, 2 baños, 379.000 €. (63.068.613 Ptas.) 915751570.

AVDA. CIUDAD BARCELONA todo impecable, zona tranquila, buena distribución, 88 metros aproximados, piscina y garaje, 380.000 €. 915903380.

AVDA. CDAD. BARCELONA, 100 metros, tres dormitorios, baño, aseo, perfecto, 387.000 €. 914461111. www.aginsur.es

AVDA FELIPE II, 70m, 2 dormitorios, exterior, vistas, cocina independiente, planta alta 390.000 € GILMAR 914230050 REF-20278

GERCO. Manuel Becerra, 94 metros, 3 dormitorios, 2 baños, garaje opcional. 396.668 €. (66.000.000 Ptas.) 915751570.

GERCO. Manuel Becerra, exterior, 4 dormitorios, gran salón, terraza. 404.036 € (67.000.000.- ptas.) 915751570.

AVDA. DEL MEDITERRÁNEO, ¡¡mejor precio zona!!, 4 dormitorios, 2 baños, en 105 metros aproximados, sólo 407.800 €. 915903380.

LISTA. Apartamento exterior, 1 dormitorio, 1 baño, reformar, posibilidad de 2 dormitorios, muy luminoso. 408.000 €. GILMAR 914230050. Ref. 18162

AVDA. DEL MEDITERRÁNEO, impecable, finca recién reformada, todo exterior, 112 metros aproximados, 3 dormitorios, 2 baños, 412.000 €. 915903380.

RETIRO- Maiquez, tres dormitorios, baño, aseo, exterior, ascensor, reformado. 418.000 €. 914461111. www.aginsur.es

GERCO. Pacífico, ático, 55 metros más 60 de terraza, 2 dormitorios, para entrar, ascensor, aire acondicionado, excelentes vistas. 418.000 €. (69.549.348.- Ptas) 915751570.

SALAMANCA. Ático, 121 metros, 4 dormitorios, sur, terraza 12 metros, reformar. 430.000 €. GILMAR. 914230050. Ref- 23928

GERCO. Pacífico- Retiro, 3 dormitorios, luminoso, jardín, piscina, parque infantil, portero, bien comunicado, garaje. 433.000 €. (72.045.138.- Ptas) 915751570.

GERCO. Salamanca, exterior mucha luz, 65 metros, excelente situación. 438.738 €. (72.999.861 ptas) 915751570.

COMERCIO- Tellez, 2 dormitorios, piscina, 2 garajes, urbanización lujo, vigilancia 24 horas, ocasión. 439.000 €. GILMAR 913643800. Ref. 21198

AVDA. TOREROS, muy tranquilo, muy buena finca, súperluminosa, exterior, 90 metros aproximados, 3 dormitorios, 2 baños, 439.000 €. 915903380.

GERCO. Retiro-Niño Jesús, exterior, 3 dormitorios, 2 baños, conserje, calefacción central, trastero. 441.000 €. (73.376.226 ptas) 915751570.

SAINZ BARANDA. 125 m, 4 dormitorios, 2 baños, portero. 443.000 €. GILMAR. 914230050. Ref- 17160

RETIRO. Lope de Rueda, 82 metros, 3 dormitorios, buen portal, actualizar, techos. 450.000 €. GILMAR. 914230050. Ref. 18684

GERCO. Doctor Esquerdo, obra nueva, 90 metros, 2 dormitorios, 2 baños, piscina climatizada, zonas comunes, trastero, garaje. 452.000 €. (75.206.472.- Ptas) 915751570.

GILMAR- Avenida Ciudad de Barcelona, promoción de obra nueva, pisos y áticos de 2 y 3 dormitorios con trastero y garaje opcional. Urbanización cerrada con piscina climatizada, gimnasio y sauna, excelentes calidades, entrega inmediata, desde 458.000 €. 912093280.

TÉLLEZ. Dos dormitorios, baño, aseo, piscina, trastero, perfecto, opción garaje, 458.000 €, 914461111. www.aginsur.es

GERCO. Retiro, para entrar, 3 dormitorios. 460.500 € (76.620.753.- ptas) 915751570

GERCO. Doctor Esquerdo nª 123 metros, 4 dormitorios, 2 baños, 2 entradas, principal y servicio, exterior, finca de lujo. 462.000 €. (76.870.332.- Ptas) 915751570.

TELLEZ, La Maestranza, 3 dormitorios, garaje, piscina, oportunidad, impecable, 469.000 € GILMAR. 913643800. Ref. 20304

DON RAMÓN DE LA CRUZ. Tres dormitorios, tres balcones, ascensor, 470.000 €. 914461111. www.aginsur.es

DON RAMÓN CRUZ- Príncipe Vergara, 97 metros, 2 dormitorios, reformado, finca antigua, piso alto, luminoso 470.000 €. GILMAR 914230050. Ref- 21314

GERCO. Ventas- Manuel Becerra, 4 dormitorios, ascensor, portero, luminoso, excelente situación, terraza 8 metros. 472.500 € (78.617.385.- ptas) 915751570

NIÑO JESÚS. 102 metros, 4 dormitorios, 2 baños, reformar, portero. 475.000 €. GILMAR 914230050. Ref. 15348

GERCO. Doctor Esquerdo, 112 metros, 3 dormitorios, 2 baños, exterior, zona ajardinada, 480.800 €. (79.998.389.- Ptas) 915751570.

GERCO. Manuel Becerra, 4 dormitorios, 2 baños, garaje, trastero, terraza y balcones, conserje, ascensor. 492.000 €. (82.000.000.- Ptas) 915751570.

GERCO. Retiro- Alfonso XII, para entrar, 4 dormitorios, exterior. 494.633 €. (82.300.006 .- Pta) 915751570.

FERNAN GONZÁLEZ, 115 metros, 2 dormitorios, para entrar. 495.000 €. GILMAR 914230050. Ref. 7945

GERCO. Pacífico- Avda. Ciudad de Barcelona, 122 metros, 4 dormitorios, 2 baños, posibilidad oficina, consulta. 495.000 € (82.361.070.- ptas) 915751570

TÉLLEZ. Dos dormitorios, baño, aseo, exterior, garaje, piscina, perfecto, 499.000 €, 914461111. www.aginsur.es

Pº INFANTA ISABEL- principio, 117 metros, 3 dormitorios, alto, vistas, sur, buen salón, 500.000 €. GILMAR 914230050. REF-21134

JORGE JUAN. 125 metros, 5 dormitorios, baño y aseo, finca antigua, reformar. 500.000 €. GILMAR. 914230050. Ref. 25078

GERCO. Salamanca, 4 dormitorios, 2 baños, exterior, finca señorial, totalmente reformado. 500.000 €. (83.193.000 ptas) 915751570.

RETIRO, Estrella 140 metros, tres dormitorios más servicio, muy luminoso. 511.000 €. GILMAR 914230050. Ref- 21202

SALAMANCA- Palacio deportes, 106 metros, 3 dormitorios, trastero, buen edificio, actualizar, buen portal. 525.000 €. GILMAR 914230050. Ref. 18822

MANUEL BECERRA, precioso, todo exterior en esquinazo, 3 dormitorios, 2 baños, gran salón, 525.000 €. 915903380.

TÉLLEZ, 110 metros, tres dormitorios, baño, aseo, exterior, garaje, piscina, perfecto. 527.000 €. 914461111. www.aginsur.es

GIL IMON, 131 metros, garaje, nuevo mundo, gran terraza, zona pirámides- imperial. 529.000 €. GILMAR 913643800. 23837

JUAN BRAVO, 115 metros, garaje, trastero, 1 ó 3 dormitorios, finca moderna, terraza, tranquilo 530.000 €. GILMAR 914230050. Ref. 24103

GERCO. Retiro, inmejorable situación, frente al Retiro, 109 metros, finca rehabilitada, exterior, muy luminoso. 536.550 €. (89.000.000 ptas.) 915751570.

AVENIDA TOREROS. 138 metros, 4 dormitorios, buen portal, 2 baños, portero físico. 541.000 €. GILMAR 914230050. Ref. 2512

JUAN BRAVO, 115 metros, garaje, trastero, 3 dormitorios, finca moderna, podría unirse a otro piso igual 545.000 €. GILMAR 914230050. Ref. 24101

GERCO Pacífico, magnífico piso 3 dormitorios, garaje, jardín, piscina, vigilancia 24 horas, aire acondicionado, bien comunicado. 546.000 €. 90.846.756 ptas. 915751570.

SALAMANCA- General Díaz Porlier, 117 metros, finca antigua, 4 dormitorios, actualizar, 1º planta. 550.000 €. GILMAR 914230050. Ref- 24675

PACÍFICO. 2 dormitorios, exterior, magnífica reforma a estrenar. 551.900 €. GILMAR. 913643800. Ref. 11972

MÉNDEZ ÁLVARO 115 metros, exterior, piscina, trastero, nuevo, opción garaje, 553.000 €. 914461111. www.aginsur.es

TÉLLEZ. 125 metros, cuatro dormitorios, baño, aseo, vistas. 553.000 €. 914461111. www.aginsur.es

DOCTOR ESQUERDO, 135 metros, exterior, ascensor, jardín, opción garaje. 559.000 €. 914461111. www.aginsur.es

BARRIO ESTRELLA 156 metros, 4 dormitorios, garaje opcional, trastero, alto, silencioso. 562.000 €. GILMAR 914230050 Ref. 14580

PARQUE AVENIDAS, 170m, 4 dormitorios, 3 baños, salón y comedor, terraza, portero físico, servicios centrales 570.000 € GILMAR 914230050 REF-18564

LOPE RUEDA. 117 metros, 4 dormitorios, 3 baños, finca antigua, exterior, reformar, 570.000 €. GILMAR 914230050. Ref. 19088

ANTONIO ACUÑA- Retiro, apartamento lujo, 85 metros, impecable, edificio rehabilitado 2004, baño, aseo, posible operación rentabilidad, 570.000 € GILMAR. 914230050. Ref. 22240.

SALAMANCA Retiro, 85 metros, 3 dormitorios, reformado, portero físico, planta alta. 575.000 €. GILMAR 914230050. Ref. 13173

NARVÁEZ, 130 metros, 4 dormitorios, salón independiente, exterior, 2 baños. 580.000 €. GILMAR 914230050. Ref-24260

SALAMANCA Claudio Coello, apartamento amplio, lujo, 1 dormitorio tipo suite, 66 metros, terraza, alto, exterior, finca moderna. 590.000 €. GILMAR 914230050. Ref. 15295

SALAMANCA. Lista, 2 dormitorios, reforma de diseño, impecable, luminoso. 590.000 €. GILMAR. 914230050. Ref. 18235

GERCO Retiro, ático con 24 metros de terraza, 3 dormitorios, 2 baños, finca de lujo, muchas posibilidades. 594.040 €. (98.839.939 ptas) 915751570.

QUEVEDO. Dos dormitorios, perfecto. 595.000 €. 914461111. www.aginsur.es

VELÁZQUEZ- Diego de León, 112 metros, 3 dormitorios, 1 baño, finca antigua, actualizar, exterior. 595.000 €. GILMAR 914230050. Ref. 20935

GUINDALERA. 200 metros, 8 ventanas a la calle, entreplanta, muchas posibilidades, todo exterior. 600.000 €. GILMAR 914230050. Ref. 18169

JUAN BRAVO, 80 metros, 2 dormitorios, finca moderna, piscina impecable, muy luminoso, portero 24 horas, 600.000 € GILMAR 914230050 Ref-18770

PARQUE O'DONNELL, Juan Esplandiu, 179 metros, 5 dormitorios, garaje, reformar, zona residencial, vistas, exterior. 600.000 €. GILMAR 914230050. REF- 19988

GERCO. Salamanca, junto piscina, posibilidad de garaje, 2 dormitorios, vigilancia 24 horas. 603.750 €. (100.456.000 ptas.) 915751570.

PACÍFICO. 142 metros, 3 dormitorios, magnifica reforma a estrenar, chaflán. 605.000 €. GILMAR. 913643800. Ref. 11971

GERCO. Retiro, 150 metros, 5 dormitorios, 2 baños, exterior, garaje. 617.990 €. (102.824.880 Ptas.) 915751570.

TÉLLEZ. 3 dormitorios, garaje, piscina. 620.000 €. GILMAR. 913643800. Ref. 17848

PARQUE DE LAS AVENIDAS, 170 metros, 3 dormitorios, portero físico, amplio salón. 624.000 €. GILMAR 914230050. Ref. 20903

TÉLLEZ Retiro. Urbanización lujo, piscina. 24 horas, junto Atocha, garaje doble opcional. 629.000 €. GILMAR 913643800. Ref. 17839

GERCO. Salamanca, ático 125 metros, 4 dormitorios, 2 baños, oportunidad. 630.000 €. (104.823.000 ptas.) 915751570.

RETIRO- Antonio Arias, 115 metros, cuatro dormitorios, baño, aseo, exterior, ascensor. 631.000 €. 914461111. www.aginsur.es

GERCO Salamanca, 145 metros, exterior, bien situado, muy luminoso, buena finca, 2 dormitorios, 2 baños, posibilidad de 3 dormitorios. 631.062 €. 104.999.881 ptas. 915751570.

BARRIO ESTRELLA Conde Casal, ático 77 metros, terraza 120 metros, 3 dormitorios, 2 baños, moderno, garaje, piscina. 632.000 €. GILMAR 914230050. Ref. 13545

PEZ AUSTRAL, 160 metros, 4 dormitorios, 2 baños, garaje directo, trastero, actualizar. 650.000 €. GILMAR 914230050. Ref-20812

TÉLLEZ. Ático, 80 metros + terraza 20 metros, garaje, jardín. 655.000 €. 914461111. www.aginsur.es

DON RAMÓN CRUZ, 121 m, 4 dormitorios, exterior, 2 baños, portero, planta alta. 660.000 €. GILMAR 914230050. Ref- 23152

GERCO. Salamanca, ocasión, gran apartamento vivienda- despacho, lujo, vigilancia 24 horas, edificio representativo. 661.113 €. (110.000.000 ptas) 915751570.

GERCO. Retiro- Barrio de la Estrella, exterior, 118 metros, salón independiente, 3 dormitorios, 2 baños, garaje, piscina, jardín, conserje. 661.500 € (110.064.339.- ptas) 915751570

CASTELLÓ- JORGE JUAN, 105 metros, 4 dormitorios, para entrar, buen edificio, exterior, luminoso, 680.500 € GILMAR 914230050 REF- 20740

FUENTE DEL BERRO. 155 metros, 5 dormitorios, garaje, finca moderna, actualizar, gran salón. 685.000 €. GILMAR 914230050. Ref. 19739

GUINDALERA, 121 metros, 3 dormitorios, garaje alquiler, impecable, trastero, luminoso, tranquilo, terraza, 690.000 €. GILMAR 914230050. Ref. 19871

LAGASCA- mejor ubicación, obra nueva, finca rehabilitada, 1 dormitorio, estrenar, 64 metros, buenas calidades, 695.000 € GILMAR 914230050 Ref- 22029.

SALAMANCA, obra nueva, 64 metros, apartamento lujo, estrenar, excelentes calidades, exterior, mejor zona. 695.000 €. GILMAR 914230050. Ref- 22029

BARRIO ESTRELLA 171 metros, 5 dormitorios, alto, actualizar, silencioso, bien orientado, garaje directo. 696.000 €. GILMAR 914230050. Ref. 5026

GERCO. Pacífico- Retiro, espléndido dúplex, 136 metros, muy luminoso, 3 dormitorios, 3 años de antigüedad, garaje, trastero, jardín, piscina, techos muy altos, con velux. 696.000 €. (115.804.656.- Ptas) 915751570.

GERCO. Retiro, exterior 173 metros, 4 dormitorios, 3 baños, gran salón. 698.000 €. (116.137.428 ptas) 915751570.

GERCO. Retiro, 171 metros, 4 dormitorios, 3 baños, para entrar. 699.000 €. (116.303.814 ptas) 915751570.

PRÍNCIPE DE VERGARA Goya, 174 metros dúplex, 4 dormitorios, 3 baños, exterior. 700.000 €. GILMAR 914230050 Ref. 6529

NARVÁEZ, 160 m, amplio recibo, 4 dormitorios, exterior portero, reformar 700.000 € GILMAR 914230050 Ref- 18221.

JORGE JUAN, 150 metros, 4 dormitorios, 2 salones, planta alta portero, orientación sur. 715.000 €. GILMAR. 914230050. Ref-24487

AVENIDA AMÉRICA. 185 metros, 4 dormitorios, 3 baños, terrazas, planta alta, todo exterior. 720.000 €. GILMAR 914230050. Ref. 3977

SALAMANCA, piso u oficina 126 metros, 3 dormitorios, 2 baños, buen estado. 720.000 €. GILMAR. 914230050. Ref- 19946.

ESTRELLA, BARRIO 160 metros, cuarta planta, exterior, ascensor, trastero. 724.000 €. 914461111. www.aginsur.es

SALAMANCA, Villanueva, 105 metros, 2 dormitorios más servicio, edificio moderno, 725.000 € GILMAR. 914230050. Ref. 17121.

CLAUDIO COELLO. Próximo Retiro, 86 metros, 2 dormitorios, garaje, impecable, vistas jardín, 2 baños. 725.000 €. GILMAR 914230050. Ref. 24877

GERCO. Retiro, fantástica zona, 170 metros, 3 dormitorios más 1 de servicio, 2 baños, 1 aseo, garaje. 730.800 €. (121.594.888 ptas.) 915751570.

GERCO Retiro, 159 metros, 4 dormitorios, 2 baños, garaje, piscina, salón, finca lujo. 754.000 €. 125.455.044 ptas. 915751570.

SALAMANCA. Próximo Retiro, 130 metros, salón y comedor, 3 dormitorios, 2 baños, impecable, planta alta, exterior, finca clásica. 769.000 €. GILMAR 914230050. Ref. 12872

VELÁZQUEZ, 130 m, exterior, 3 dormitorios, 2 baños, impecable, planta alta, aire acondicionado, portero físico 775.000 €. GILMAR 914230050. Ref. 19321

LAGASCA, 120 metros, 2/3 dormitorios, techos altos, finca antigua, impecable. acogedor. 776.000 €. GILMAR 914230050. Ref. 13494

PARQUE AVENIDAS. 220 metros, buen recibo, 4 dormitorios, luminoso. 780.000 €. GILMAR. 914230050. Ref. 23739

VILLANUEVA. Finca rehabilitada, 105 metros, 2 dormitorios, 2 baños, buen estado. 782.000 €. GILMAR 914230050. Ref. 25036

NÚÑEZ BALBOA. 132 metros, gran recibo, 3 dormitorios, reformar. 784.000 €. GILMAR 914230050. Ref. 24844

GERCO. Salamanca, José Ortega y Gasset, exterior, 152 metros, 2 baños, conserje, 787.500 € (131.028.975 Ptas.) 915751570.

GERCO. Juan Bravo, 4 dormitorios, 2 baños, exterior, 790.000 €. (131.655.000 Ptas.) 915751570.

140 metros, 3 dormitorios, garaje, piscina. 798.000 €. GILMAR 915830310. Ref- 20237

PLAZA INDEPENDENCIA. 121 metros, salón 33 metros, perfecto. 800.000 €. 914461111. www.aginsur.es

GENERAL ORAÁ. Final, 181 metros, 5 dormitorios, alto, reformar, techos altos. 800.000 €. GILMAR. 914230050. Ref- 16662

FRANCISCO SILVELA. 170 metros, exterior, parking. 806.000 €. 914461111. www.aginsur.es

GERCO. Salamanca, ático dúplex, 4 dormitorios, 4 baños, posibilidad garaje. 820.382 €. (136.500.000 Ptas.) 915751570.

GERCO. Manuel Becerra, exterior, 175 metros, 4 dormitorios, 3 baños, 2 terrazas, zona servicio, excelente situación. 822.000 €. (136.769.292 ptas) 915751570.

ESTRELLA Ático 130 metros + terraza 110 metros, garaje, piscina. 830.000 €. 914461111. www.aginsur.es

GERCO. Retiro, lujo, 105 metros, 3 más 1 dormitorios, 2 baños, exterior, posibilidad garaje, zonas ajardinadas. 843.820 €. (140.399.835 ptas) 915751570.

LAGASCA. 125 metros, exterior, garaje, perfecto. 849.000 €. 914461111. www.aginsur.es

SALAMANCA, 220 m, 4 dormitorios, amplios salones, exterior, 3 baños, portero físico, portal señorial. 850.000 €. GILMAR 914230050. Ref- 14851

TÉLLEZ. Ático, 120 metros + 75 metros de terraza, garaje, perfecto. 854.000 €. 914461111. www.aginsur.es

LAGASCA. 138 metros, buen estado, 3 dormitorios, 2 baños, señorial. 870.000 €. GILMAR 914230050. Ref. 24928

GERCO. Salamanca- C/ Goya, estupendo piso, 172 metros, 3 dormitorios, 2 baños completos, cocina estupenda, para entrar. 875.000 €. (145.587.750 ptas) 915751570.

MANUEL BECERRA. 155 metros, dos terrazas, vistas. 877.000 €. 914461111. www.aginsur.es

GERCO. Retiro, piso 170 metros, exterior, 4 dormitorios, 2 baños, perfecto estado, garaje, muy bien comunicado. 879.000 €. (146.253.295.- Ptas) 915751570.

PARQUE AVENIDAS. Avenida América, 240 metros, esquinazo, grandes salones, 4 dormitorios, sur. 881.000 €. GILMAR 914230050. Ref. 14254

MANUEL BECERRA. Doctor Gómez Ulla, 215 metros, 4 dormitorios, 3 baños, trastero, vistas al parque. 900.000 €. GILMAR 914230050. Ref. 12235

RETIRO. 230 metros, salón comedor despacho, 4 dormitorios, servicio, finca señorial. 900.000 €. GILMAR 914230050. Ref. 15494

GERCO. Retiro- Niño Jesús, 175 metros, 4 dormitorios, garaje, jardín, lujo, piscina, portero 24 horas, salón 45 metros. 916.000 €. (152.409.576 ptas) 915751570.

SALAMANCA. Serrano, 104 metros, 2 dormitorios, 2 baños, muy buena reforma, finca antigua señorial, portal representativo. 925.000 €. GILMAR 914230050. Ref. 18144

ZONA Goya, 185 metros, 5 dormitorios, 3 baños, reformado, exterior, trastero y garaje. 930.000 €. GILMAR 914230050. Ref. 4921

RETIRO O'Donnell, ático 140 metros vivienda, 110 metros terraza, 3 dormitorios, garaje, exterior, junto al parque. 930.000 €. GILMAR 914230050. Ref. 9932

FRANCISCO SILVELA, 171 metros, 4 dormitorios, trastero, 2 plazas garaje, sur, para entrar 930.000 € GILMAR 914230050 REF-19895

GOYA, pisazo en pleno Felipe II, esquinazo con terraza de unos 25 metros, 201 metros aproximados vivienda, 942.000 €. 915903380.

GERCO. Salamanca, muy cerca del parque Retiro, gran piso exterior, 8 dormitorios, 7 balcones, 2 baños completos, garaje opcional. 945.000 €. (157.234.770 ptas) 915751570.

NÚÑEZ BALBOA Próximo Goya. Vivienda o despacho, 193 metros, garaje, trastero. 950.000 €. GILMAR 914230050. Ref. 16514

PADILLA, 160 m, 4 dormitorios, 2 baños, planta alta, reformado, 950.000 € GILMAR. 914230050. Ref-22459

GERCO. Salamanca, magnífico piso, semiesquina Goya, 144 metros, exterior, para vivienda, despacho, oficina, etc, buen portal. 973.640 €. (162.000.000.- Ptas) 915751570.

MONTESA. Cuatro dormitorios, dos baños, quinta planta, vistas, garaje, piscina. 974.000 €. 914461111. www.aginsur.es

ANTONIO ACUÑA, 149 mts, 3 dormitorios, 2 baños, impecable, buen recibo, a estrenar, exterior. 990.000 €. GILMAR. 914230050. Ref. 16630

DOCTOR ESQUERDO- Manuel Becerra, 178 metros, 4 dormitorios, trastero, garaje, salón 2 ambientes, comedor, gran recibo, 990.000 € GILMAR. 914230050. Ref. 22086.

VELÁZQUEZ, 150 metros, 2 dormitorios, 2 baños, aseo, edificio rehabilitado, impecable, portero físico, aire acondicionado. 990.000 €. GILMAR. 914230050. Ref- 25171.

O'DONNELL. Narváez, 200 metros, exterior, señorial, 4 dormitorios, portero, luminoso, orientación sur. 1.000.000 €. GILMAR 914230050. Ref. 14570

NÚÑEZ DE BALBOA 135 metros, exterior, perfecto. 1.006.000 €. 914461111. www.aginsur.es

GERCO. Retiro, junto a parque, gran piso, exterior, finca señorial, 4 dormitorios, 5 balcones, más buhardilla. 1.011.620 €. (136.765.299.- Ptas) 915751570.

VELÁZQUEZ, 108 metros, buen salón, 2 dormitorios, 2 baños, garaje, luminoso. 1.050.000 €. GILMAR 914230050. Ref-24767

GERCO. Salamanca, 160 metros, muy buena finca, exterior, 5 dormitorios, 2 baños, ascensor, conserje, vistas preciosas, muchas posibiidades. 1.070.000 €. (178.033.020 ptas) 915751570.

JUAN BRAVO, 230 metros, 2 pisos unidos, 2 plazas garaje, 2 trastero, finca moderna, terraza 1.075.000 €. GILMAR 914230050. Ref. 24408

LAGASCA. 131 metros, 3 dormitorios, garaje, finca moderna, muy luminoso, vistas, 2 baños. 1.100.000 €. GILMAR 914230050. Ref. 15791

RETIRO. 240 metros, 5 dormitorios, 3 baños, reformar, buena distribución, trastero. 1.105.000 €. GILMAR. 914230050. Ref. 16899

CONDE DE PEÑALVER, Ortega y Gasset, 176 metros, 3 dormitorios, garaje opcional, impecable, alto, sur. 1.105.000 €. GILMAR 914230050. Ref-19349

O´DONNELL. Narváez, ático, 150 m terraza, 3 dormitorios, señorial, exterior. 1.106.000 €. GILMAR. 914230050. Ref. 18224

HERMOSILLA. Serrano, 100 metros, obra nueva, estrenar, 2 dormitorios, 2 baños, garaje, entrega inmediata. 1.115.000 €. GILMAR 914230050. Ref. 12824

ÁTICO. 242, 30 terraza, garaje, 1.120.000 €. GILMAR 915830310. Ref-17777

LISTA, 204 metros, muy buena reforma, 3 dormitorios, gran salón, alto, exterior, luz, portero físico, garaje opcional próximo 1.125.000 €. GILMAR 914230050. Ref. 19349

ALCALÁ. 274 metros, 5 dormitorios, 3 baños, para reformar, ideal vivienda u oficina. 1.142.000 €. GILMAR. 914230050. Ref. 13084

SALAMANCA, 154 metros amplio salón, 2 dormitorios, 2 baños estrenar, garaje 1.143.300 €. GILMAR 914230050. Ref. 19363

CASTELLO, edificio nuevo, 2 dormitorios, 2 baños, garaje, impecable, calidades de lujo. 1.150.000 €. GILMAR 914230050. Ref. 21714

CLAUDIO COELLO- prox. María Molina, 193 metros, 3 dormitorios, finca antigua representativa, reformado 1.158.000 €. GILMAR 914230050. Ref. 19619

PADILLA. 171 metros, finca representativa, 4 dormitorios, alto, encanto, luz, para entrar. 1.200.000 €. GILMAR 914230050. Ref. 13557

SALAMANCA, 225 metros, finca representativa, techos altos, gran zona salón, 4 dormitorios, reformar, 1.200.000 € GILMAR 914230050 REF- 21282

GERCO. O´Donnell, lujo, 185 metros, 4 dormitorios, 3 baños, exterior, terraza, tendedero, trastero, conserje, calefacción central. 1.200.000 €. (199.663.200 ptas.) 915751570.

SALAMANCA, mejor zona, 170m, exterior, impecable, 4 dormitorios, baños, amplia zona de recibo 1.230.000 € GILMAR 914230050

SALAMANCA, mejor zona, 170 m, exterior, impecable, 4 dormitorios, 3 baños, amplia zona de recibo, 1.230.000 € GILMAR. 914230050. Ref. 20230.

DIEGO LEÓN. Próximo P. Vergara, 155 metros, 3 dormitorios, impecable, alto, finca antigua, buen portal gran salón. 1.235.000 €. GILMAR 914230050. Ref. 16394

GENERAL PARDIÑAS- Mejor zona, 4 dormitorios, garaje, 188 metros, gran salón, impecable, buen portal, vistas, muy luminoso. 1.250.000 €. GILMAR 914230050. Ref. 14469

SALAMANCA, 245 metros, buen recibo, 4 dormitorios más servicio, garaje. 1.250.000 €. GILMAR 914230050. Ref- 19345

GERCO Salamanca, Goya, 135 metros más 135 metros de terraza, 3 dormitorios, 2 baños, finca de lujo, conserje. 1.260.000 €. 205.646.000 ptas. 915751570.

GERCO José Ortega y Gasset, 200 metros útiles, 5 dormitorios, 2 baños, muchas posibilidades, 1.260.000 €. 210.000.000 ptas. 915751570.

GERCO. Pº Habana, lujo, 187 metros, 5 dormitorios, 3 baños, exterior, zonas ajardinadas, trastero, 2 plazas de garaje con acceso directo. 1.320.000 €. (219.629.520 Ptas.) 915751570.

GERCO. Retiro, exterior, mejor zona, 190 metros, 5 dormitorios, 3 baños, garaje. 1.325.000 €. (220.499.885 Ptas.) 915751570.

DIEGO LEÓN. 270 metros, 3 salones, exterior, señorial, 4 dormitorios, trastero, portero físico, servicios centrales. 1.350.000 €. GILMAR 914230050. Ref. 16325

GERCO. Salamanca, mejor zona, señorial, 270 metros, exterior. 1.365.000 €. (227.116.890 Ptas.) 915751570.

RETIRO. 310 metros, 4 dormitorios, 3 baños, zona de servicio, garaje, 2 trasteros, jardín y piscina. 1.400.000 €. GILMAR 914230050. Ref. 12877

O'DONELL, 280 M, garaje en finca, 3 dormitorios, 3 baños, amplia zona recibo, señorial, terraza, portero físico,. 1.400.000 €. GILMAR. 914230050. Ref. 19078.

JUAN BRAVO, 225 m, 4 dormitorios, impecable, 3 baños, aseo, impecable, última planta, terraza 1.400.000 €. GILMAR 914230050. Ref. 24209

ANUNCIOS EN EL MUNDO ☎ 91 444 95 74 ANUNCIOS POR PALABRAS - ESQUELAS OFERTAS EMPLEO - FINANCIEROS ... Barómetro C/ Mártires Concepcionistas 11, bajo B Fax: 91 402 00 34

ANUNCIOS BREVES

● JUAN BRAVO
MILLA ORO, 263 METROS, IMPRESIONANTE RECIBO, GARAJE, 4.700 EUROS- METRO. GRAN OPORTUNIDAD. 1.400.000 €. 915631135.

NIÑO JESÚS. Jesús Aprendiz, 287 metros, 5 dormitorios, exterior, 4 baños, garaje doble, amplio trastero. 1.442.000 €. GILMAR 914230050. Ref. 4930

GERCO. Retiro, casa señorial, exterior, 185 metros, 4 dormitorios, 3 baños, trastero. 1.442.429 €. (240.000.000.- Ptas) 915751570.

GOYA. 190 metros, cuatro dormitorios, dos baños, aseo, exterior, ascensor. 1.500.000 €. 914461111. www.aginsur.es

SALAMANCA, ático 150 metros, 25 terraza, 2 dormitorios, garaje. 1.500.000 €. GILMAR 914230050. Ref. 13
696

SALAMANCA. Puerta Alcalá, 134 metros, salón, comedor, 2 dormitorios, 2 baños, finca señorial, reforma de lujo. 1.500.000 €. GILMAR 914230050. Ref. 16771

SALAMANCA. Príncipe Vergara, 226 metros, posibilidad de 452, reformar. 1.500.000 €. GILMAR 914230050. Ref. 11589

DIEGO LEÓN- Príncipe Vergara, 292 metros, vivienda o despacho, 5 dormitorios, buena finca, trastero, actualizar, trastero. 1.520.000 €. GILMAR 914230050. Ref. 18716

SALAMANCA, ático diseño, gran recibo, 4 dormitorios, 2 terrazaas 1.550.000 €. GILMAR 914230050. Ref. 19435

SALAMANCA, obra nueva, tres dormitorios, calidades de lujo, esquina, garaje. 1.560.000 €. GILMAR 914230050. Ref. 21542

MENÉNDEZ PELAYO, 175 mts, impecable, 3 dormitorios, servicio, excelentes calidades, exterior, luminoso. 1.575.000 €. GILMAR. 914230050. Ref- 19225.

ALCALÁ. 260 metros, reformar, 4 dormitorios, 2 baños, muy buen recibo, posibilidades, buena finca. 1.580.000 €. GILMAR 914230050. Ref. 13073

GERCO. Retiro-Alfonso XII, piso 214 metros, exterior, mucha luz, 3 dormitorios, 2 baños, garaje, vistas al Retiro, perfecto estado, muy bien situado. 1.655.680 €. (275.481.972 ptas) 915751570.

RETIRO. 340 metros, 6 dormitorios, 4 baños, terraza 35 metros, buenas vistas, magnífica distribución, vistas al Retiro. 1.683.000 €. GILMAR 914230050. Ref. 14392

NARVÁEZ -Goya, 295m, 4 dormitorios, 3 salones, garaje, exterior, portero físico, trastero. 1.685.000 €. GILMAR. 914230050. Ref. 16884.

SALAMANCA, 287 mts, 5 dormitorios, 3 baños, aseo, buen recibo, impecable, trastero, terraza y 2 garajes en alquiler. 1.750.000 €. GILMAR 914230050. Ref- 18232

MENÉNDEZ PELAYO, 450 m, buena finca, portal representativo, prácticamente diáfano, portero físico . 1.800.000 €. GILMAR 914230050. Ref- 23082

VILLALAR. Ático-dúplex, semi-nuevo 2003, 252 metros, mejor zona, 4 dormitorios, 4 baños, terraza de 30 metros, garaje. 1.870.000 €. GILMAR 914230050. Ref. 13953

GERCO. Salamanca, finca señorial, 405 metros, 2 salones más 1 con chimenea despacho- biblioteca, 4 baños y demás dependencias, 2 terrazas, trastero. 1.900.000 €. (316.133.400 ptas) 915751570.

JUAN BRAVO. Mejor zona, ático, garaje, 205 metros más 80 de terraza, impecable, trastero. 1.980.000 €. GILMAR. 914230050. Ref. 20626

SALAMANCA. 280 metros, 3 dormitorios más servicio, 4 baños, estrenar. 1.990.000 €. GILMAR 914230050. Ref. 17397

GERCO. Salamanca, 303 metros, 5 dormitorios, 3 baños, finca señorial, trastero, garaje, exterior. 2.019.150 €. (335.958.000 ptas) 915751570.

SALAMANCA. Serrano, 250 metros, 3 dormitorios, 3 baños, reformado primeras calidades, finca señorial. 2.100.000 €. GILMAR 914230050. Ref. 19764

PRÍNCIPE VERGARA. 300 metros, gran recibo, estrenar, vistas, garaje opcional. 2.100.000 €. GILMAR. 914230050.Ref-23979

SERRANO- Molina, 260m, planta alta, impecable, garaje, vistas, 4 dormitorios, 3 baños. 2.215.000 €. GILMAR 914230050. Ref. 20757

VELÁZQUEZ, 420 m, 5 dormitorios, exterior, señorial, garaje finca, portero físico. 2.650.000 €. GILMAR 914230050. Ref- 23539

NÚÑEZ BALBOA Mejor zona, ático 477 metros, 3 plazas garaje, 6 dormitorios, piscina, finca moderna, terraza 30 metros. 3.312.000 €. GILMAR 914230050. Ref. 17935

JERONIMOS, 325 metros, gran recibo, vistas, primeras calidades, garaje. 3.800.000 €. GILMAR 914230050. Ref- 22413

MARQUES SALAMACA, ático, 3 salones, 4 suites, terraza 60 m, impecable. 3.800.000 €. GILMAR 914230050. Ref- 22907

LISTA. 340 metros, 4 dormitorios más servicio, garaje, vistas espectaculares, señorial. 4.200.000 €. GILMAR 914230050. Ref. 24551

LISTA. Mejor zona, vivienda o despacho profesional, finca antigua representativa, 5 dormitorios, 442 metros, espectacular reforma, estrenar, gimnasio. 5.400.000 €. GILMAR 914230050. Ref. 18265

Sin definir precio

JORGE JUAN. Atico 150 metros, terraza 30 metros, 2 dormitorios, 2 baños. A Reformar. Garaje.LÓPEZBREA 915758285. 687551865

JERÓNIMOS, obra nueva, iicon garaje!!, desde 70 metros aproximados, infórmese. 915903380.

4 Chamberí

Hasta 150.000 €

CHAMBERÍ: 92.000 €. Apartamento luminoso reformado. 913117174.

CHUECA, estudio 23 metros, a estrenar, muy luminoso, ascensor, buena finca. 120.000 €. GILMAR 915919190. Ref. 21074

GERCO. Chamberí- Iglesia, bonita buhardilla- loft, recién reformado, en finca rehabilitada, buenísima situación, muy bien comunicada. 126.000 €. (20.964.363 Ptas.) 915751570.

CHAMBERÍ, apartamento, con dormitorio, baño, cocina independiente, modernizar. 135.000 €. 913533697.

CARRANZA. Estudio a estrenar, muy luminoso con ascensor. 144.232 €. GILMAR. 915919190. Ref. 10602

150.000/240.000 €

JOSÉ ABASCAL, 2 dormitorios, baño, estrenar, finca rehabilitada íntegramente. 160.500 €. 913533697.

JUNTO Plaza Olavide, apartamento, para entrar, luminoso, 171.150 €. 915919190. GILMAR- 20620

GERCO. Chamberí, apartamento excelente situación, para entrar, cocina amueblada, baño completo. 178.000 €. (29.616.708.- Ptas) 915751570.

CHAMBERÍ. Apartamento en finca rehabilitada, cocina americana, patio privado 10 metros, ascensor. 183.000 €. LOOK&FIND 917500991.

CHAMBERÍ: 192.000 €. 2 dormitorios, luminoso, reformado. Buena finca. 913117174.

CHAMBERÍ, apartamento listo para entrar a vivir, dormitorio con vestidor. 199.000 €. 913533697.

BARQUILLO, estudio, edificio señorial, exterior, ascensor, 200.000 €. 915919190. GILMAR- 18911

GERCO. Chamberí, ideal inversionistas, 40 metros, 1 dormitorio, ascensor, finca pasada ITE, junto metro iglesia. 207.500 €. (34.441.902.- Ptas) 915751570.

CHAMBERÍ Estudios y apartamentos, a estrenar, lujo. 220.000 €. GILMAR. 915919190. Ref. 12777

BILBAO Apartamento 40 metros, segunda planta, exterior. 222.000 €. 914461111. www.aginsur.es

TRAFALGAR Buhardilla, exterior, perfecto. 223.000 €. 914461111. www.aginsur.es

CARRANZA. Apartamento, aire acondicionado, perfecto. 227.000 €. 914461111. www.aginsur.es

ABASCAL. Dos dormitorios, salón dos ambientes, tercera planta, ascensor, 231.400 €. 914461111. www.aginsur.es

GERCO Chamberí- José Abascal, zona inmejorable, apartamento amueblado, muy buenas calidades, para entrar. 233.493 €. 38.849.966 ptas. 915751570.

JOSÉ ABASCAL, 2 dormitorios, baño, exterior con 2 balcones a la calle, sólo modernizar. 240.000 €. 913533697.

240.000/360.000 €

ORELLANA. Particular, apartamento totalmente reformado, finca rehabilitada, 250.000 €. 913122572.

ELOY GONZALO mismo, 2 dormitorios, baño, listo para entrar a vivir, calefacción y aire acondicionado. 253.900 €. 913533697.

RÍOS ROSAS, 60 metros aproximados con 2 dormitorios y un baño, iirecién reformado!!, calefacción. 257.000 €. 913533697.

CRISTOBAL BORDIÚ, 2 dormitorios, baño, exterior, ascensor, para modernizar, buena finca con portero físico. 267.000 €. 913533697.

QUEVEDO. Dos dormitorios, ascensor, perfecto, 271.000 €, 914461111 www.aginsur.es

REINA VICTORIA. Dos dormitorios, cuarta planta, ascensor. 283.000 €. 914461111. www.aginsur.es

CARDENAL CISNEROS. Apartamento 50 metros, reformado de capricho, completamente equipado. 285.000 €. GILMAR.915919190. Ref. 12539

CRISTOBAL BORDIU, pisos 1 y 2 dormitorios, reformar, luminosos, frente colegio italiano, desde 299.000 €. GILMAR 915919190. Ref. 20725

FERNANDO EL CATÓLICO, excelente distribución, moderno y funcional, 2 dormitorios, baño, 304.900 €. 915903380.

GERCO. Chamberí, 60 metros, exterior, 2 balcones, a estrenar, zona inmejorable. 312.526 €. (52.000.000 ptas) 915751570.

CUATRO CAMINOS 90 metros, tres dormitorios, exterior, terraza, reformado. 313.000 €. 914461111. www.aginsur.es

TRIBUNAL 55 metros, finca nueva, piscina. 315.000 €. 915919190. GILMAR- 25401

CHAMBERÍ Caracas, dos dormitorios, patio 15 metros, reformado. 317.000 €. 914461111. www.aginsur.es

MAUDES Tres dormitorios, ascensor. 318.000 €. 914461111. www.aginsur.es

TRIBUNAL. Zona, 72 metros, reformado, 2 dormitorios, ascensor, 330.000 €. 915919190. GILMAR- 20963

ALBERTO AGUILERA, muy buena finca, exterior con 2 grandes ventanales, 73 metros aproximados, 336.000 €. 915903380.

RÍOS ROSAS. Tres dormitorios, sexta planta, vistas, ascensor, perfecto. 337.000 €. 914461111. www.aginsur.es

OLAVIDE. Dos dormitorios, 75 metros, exterior, dos balcones, trastero, 340.000 €, 914461111 www.aginsur.es

MELÉNDEZ VALDÉS. Tres dormitorios, dos balcones. 349.000 €. 914461111. www.aginsur.es

GALILEO. Tres dormitorios, quinta planta, exterior, ascensor. 352.000 €. 914461111. www.aginsur.es

ISLAS FILIPINAS. Dos dormitorios, salón 27 metros, quinta planta, exterior, ascensor, reformado. 360.000 €. 914461111. www.aginsur.es

Más de 360.000 €

MARÍA DE GUZMÁN, obra nueva en Chamberí, 1, 2, 3 dormitorios, áticos- dúplex, y local comercial, trastero y igaraje incluidos en precio!. Desde 363.500 €. 913533697.

GERCO. Chamberí, 112 metros, excelente zona, impecable, 3 dormitorios, portero, buena finca. 365.500 €. (60.814.083.- Ptas) 915751570.

SAN BERNARDO. 2 dormitorios, muy buena finca, reformado. 370.000 €. 915919190. GILMAR- 24368

SANTA ENGRACIA. Apartamento de 60 metros, 1 dormitorio, 1 baño, reformado, impecable, buena finca, interior luminoso. 378.000 €. 915919190. GILMAR- 21003

GERCO. Chamberí, 2 dormitorios, 2 balcones, cocina amueblada, mucha luz, finca rehabilitada, para entrar. 378.000 €. (62.893.908.- Ptas) 915751570.

GERCO. Chamberí, exterior, 4 dormitorios, calefacción central, orientación mediodía. 378.000 €. (62.893.908 ptas.) 915751570.

SAGASTA 80 metros, dos balcones, exterior, reformado. 379.000 €. 914461111. www.aginsur.es

GTA BILBAO, 80 metros, buhardilla, 2 dormitorios, impecable, magníficas calidades, vigas vistas. 380.000 €. 915919190. GILMAR- 21762

CANAL DE ISABEL II junto instalaciones deportivas, 2 dormitorios, baño, finca rehabilitada con ascensor. 381.500 €. 913533697.

GARCÍA PAREDES. Tres dormitorios, exterior, dos balcones, ascensor. 384.000 €. 914461111. www.aginsur.es

ALONSO MARTÍNEZ Tres dormitorios, ascensor, trastero. 390.000 €. 914461111. www.aginsur.es

VIRIATO, 100 mts, 4 dormitorios, 1 baño, reformar, interior, ideal oficina, 395.000 € GILMAR 915919090, REF- 21431

GARCÍA DE PAREDES. 70 metros, 2 dormitorios, reformado, estrenar, exterior, esquina. 404.250 €. GILMAR. 915919190. Ref. 4602

PALAFOX. Loft, precioso, vivienda, oficina, estrenar, 408.000 €. GILMAR 915919190. Ref. 9156

ALONSO CANO. Tres dormitorios, baño, aseo, exterior, ascensor. 415.000 €. 914461111. www.aginsur.es

MODESTO LA FUENTE, 83 metros, 2 dormitorios, ascensor, oportunidad, 420.000 €. GILMAR 915919190. REF-20506

SANTA ENGRACIA, 85 metros, 3 dormitorios, 1 baño, reformado, 420.410 € GILMAR 915919190 REF- 20450

AMPLIO apartamento, rebajadísimo. Oportunidad, zona inmejorable, 2 dormitorios, 2 baños. 425.000 €. (70.700.000 pesetas). 912987703.

BRAVO MURILLO Tres dormitorios, cuarta planta, ascensor, 433.000 €. 914461111. www.aginsur.es

ARAPILES, 70 metros aproximados, exterior, listo para entrar a vivir, aire acondicionado. 444.000 €. 913533697.

GERCO. Ríos Rosas, exterior, excelente piso, 5 dormitorios, 1 baño, 1 aseo, salón comedor, exterior, 5 armarios empotrados, parking, vigilancia 24 horas. 444.750 €. (74.000.000 ptas.) 915751570.

BRAVO MURILLO, 3 dormitorios, baño, exterior, ascensor, finca cerrada con portero físico. 445.000 €. 913533697.

MANUEL CORTINA, 80 metros, reformado, estrenar, 2 dormitorios, 453.000 €. GILMAR. 915919190.
Ref. 18547

VIRIATO. Dos dormitorios, baño, aseo, exterior, opción garaje, finca 16 años. 460.000 €. 914461111. www.aginsur.es

QUEVEDO. Dos dormitorios, dos baños, tres balcones, ascensor, perfecto. 464.000 €. 914461111. www.aginsur.es

GAZTAMBIDE. Apartamento ático, terraza 144 metros, estrenar. 468.000 €. 914461111. www.aginsur.es

PIAMONTE. 88 metros, 2 dormitorios, baño, aseo, finca año 2000, reformado, exterior. 474.000 €. GILMAR. 915919190. Ref. 15762

IGLESIAS. Zona, 80 metros, reformado, estrenar, ascensor. 474.000 €. GILMAR. 915919190. Ref. 18538

QUEVEDO, 82 metros, reformado, ascensor, luminoso, 474.860 €. GILMAR 915919190. REF-20775

REINA VICTORIA. 90 metros, dos dormitorios, dos baños, exterior, reformado. 478.000 €. 914461111. www.aginsur.es

GERCO. Chamberí- Quevedo, 81 metros, 2 dormitorios, 2 baños, edificio, rehabilitado, para entrar a vivi. 479.850 €. (79.840.850.- Ptas) 915751570.

CHUECA. Loft, 150 metros, vivienda u oficina, impecable, edificio señorial. 480.000 €. GILMAR 915919190. Ref. 5566

MANUEL SILVELA. Oficina o vivienda, 115 metros señorial, 480.000 €. GILMAR 915919190. Ref. 14056

GERCO. Chamberí, 3 dormitorios, muy luminoso, ascensor, buena finca, agua caliente, calefacción central, aire acondicionado, precio negociable. 480.500 €. (79.948.473.- Ptas) 915751570.

GERCO Chamberí, 147 metros, 4 dormitorios, 2 baños, todo exterior, zona ajardinada, garaje opcional. 485.000 €. 80.697.210 ptas. 915751570.

CHAMBERÍ, pisos reformados a estrenar de dos dormitorios, 2 baños, calidades lujo desde, 495.000 €915919190 GILMAR- 18547.

ALMAGRO, buena finca, 86 metros, 2 dormitorios, 2 baños, 500.000 € GILMAR 915919190 REF- 20276

MAUDES. 4 dormitorios, 2 baños, 120 metros, reformado, 504.000 €. GILMAR 915919190. Ref. 12910

GERCO. Chamberí, 102 metros, 2 dormitorios, 2 baños, salón 33 metros, reformado, para entrar, magnífica situación. 504.809 €. (83.993.150.- Ptas) 915751570.

GERCO. Islas Filipinas, 95 metros, 3 dormitorios, 2 baños, edificio lujo, garaje. 536.300 €. (89.232.800 ptas.) 915751570.

MAUDES. 150 metros, tercera planta, exterior, ascensor. 538.000 €. 914461111. www.aginsur.es

GERCO. Chamberí, exterior, 5 dormitorios, 2 baños, vigilancia 24 horas, aparcamiento en la comunidad. 539.573 €. (89.777.441 ptas) 915751570.

TRAFALGAR. Dos dormitorios, dos baños, reformado a estrenar, exterior. 543.000 €. 914461111. www.aginsur.es

CHAMBERÍ, Covarrubias, impecable, 119 metros, 3 dormitorios, 2 baños, vestidores, salón y comedor. Ocasión única, 550.000 €. (91.500.000 pesetas). 915778046.

AVDA. FILIPINAS, 100 metros. Edificio estupendo ático con pequeña terraza. 555.000 €. GILMAR 915919190. Ref. 19293

ÁLVAREZ DE CASTRO. 110 metros, tres dormitorios, baño, aseo. 559.000 €. 914461111. www.aginsur.es

CARRANZA. 115 metros, tres dormitorios, exterior, ascensor. 559.000 €. 914461111. www.aginsur.es

FUENCARRAL, zona, 205 metros, reformar, oportunidad, 560.000 € 915919190 GILMAR- 12258.

COVARRUBIAS. metros, reformado, 3 dormitorios, exterior, ascensor. 564.950 €. 915919190. GILMAR- 25396

LUCHANA 120 metros, tercera planta, exterior, ascensor, trastero, perfecto. 571.000 €. 914461111. www.aginsur.es

SANTA ENGRACIA obra nueva, ático dúplex, 1 dormitorio, terraza 10 metros, cocina equipada, garaje opcional. 595.000 €. LÓPEZBREA 915758285. 687551865.

LUCHANA. 105 metros, exterior, trastero, nuevo. 598.000 €. 914461111. www.aginsur.es

IGLESIA 120 metros, terraza, exterior, 599.000 €. 914461111. www.aginsur.es

SANTA ENGRACIA 105 metros, exterior, perfecto, 599.000 €. 914461111. www.aginsur.es

GERCO. Chamberí, 148 metros, 4 dormitorios, buena finca, exterior, 2 balcones, gran salón, luminoso, magnífica situación. 599.000 €. (99.665.214 ptas) 915751570.

MODESTO LAFUENTE, 130 metros, exterior, perfecto, 600.000 €. 914461111. www.aginsur.es

SANTA ENGRACIA. 140 metros, tres dormitorios, dos baños, exterior, ascensor, perfecto, 600.000 €. 914461111. www.aginsur.es

RÍOS ROSAS, 3 dormitorios, 3 baños, iestrenar! terraza, puerta de servicio, portal señorial, portero físico. 600.000 €. 913533697.

BILBAO 115 metros, exterior, perfecto, 619.000 €, 914461111. www.aginsur.es

GAZTAMBIDE, extraordinario ático, todo impecable, 4 dormitorios, baño, terraza unos 28 metros en esquina, 621.000 €. iiBuen precio !!. 915903380.

GERCO. Chamberí- Las Salesas, apartamento, lujo, alto estanding, excepcionales vistas, todo tipo de servicios, 24 horas, club social, zona emblemática. 624.000 €. (103.824.864.- Ptas) 915751570.

SANTA ENGRACIA 105 metros, exterior, perfecto, 625.000 €, 914461111. www.aginsur.es

BILBAO, ático, 110 metros aproximados, más terraza de unos 20 metros, impecable, chimenea, ascensor. 630.000 €. 913533697.

QUEVEDO. Zona, 111 metros, 2 dormitorios, reformado, todo exterior, piso alto, buen edificio. 630.000 €. GILMAR. 915919190. Ref. 17259

GERCO. Chamberí, exterior, 3 dormitorios, 2 baños, para entrar, excelente piso. 648.050 €. (107.826.548.- Ptas) 915751570.

PRIM. 114 metros, reformado, 2 dormitorios, exterior, ascensor. 650.000 €. 915919190. GILMAR- 20173

MAUDES. 125 metros, cinco dormitorios, baño, aseo, parking. 655.000 €. 914461111. www.aginsur.es

HILARIÓN ESLAVA. Ático, 100 metros + terraza 20 metros. 655.000 €. 914461111. www.aginsur.es

ESPRONCEDA. 125 metros, 4 dormitorios, reformado, buena finca 660.000 €. GILMAR 915919190. Ref. 9424

SAN FRANCISO SALES. Cinco dormitorios, octava planta, exterior, trastero. 667.000 €. 914461111. www.aginsur.es

CARRANZA. 152 metros, exterior, buen estado, buena finca. 670.000 €. 915919190. GILMAR- 25710

GENERAL RODRIGO, ático, 103 metros, 20 metros terraza, reformado, finca moderna, garaje opcional, 4 GILMAR 915919190 Ref- 18517 678.000 €

SANTA ENGRACIA. Ático, 116 metros, 2 dormitorios, 2 baños, obra nueva, magníficas calidades. 680.000 €. 915919190. GILMAR- 23193

DONOSO CORTÉS, buen piso, buena casa, buena zona, iiimpecable!!, 142 metros aproximados, 682.900 €. 915903380.

ELOY GONZALO. 135 metros, vigas vistas, exterior, ascensor. 714.000 €. 914461111. www.aginsur.es

GERCO. Chamberí, piso, 5 dormitorios, 2 baños, señorial, recinto cerrado, aparcamiento, jardines, conserje 24 horas. 714.000 €. (118.799.604.- Ptas) 915751570.

Gilmar ofrece sus promociones
ahora también en el móvil

SIERRA DE GUADARRAMA

desde **119.000€**

- Apartamentos en plena sierra de Guadarrama.
- Seguridad 24 horas.
- A 35 minutos de Madrid.
- Magníficas instalaciones deportivas. (Spa, Club Náutico, Campo de Golf)
- Facilidades de pago.

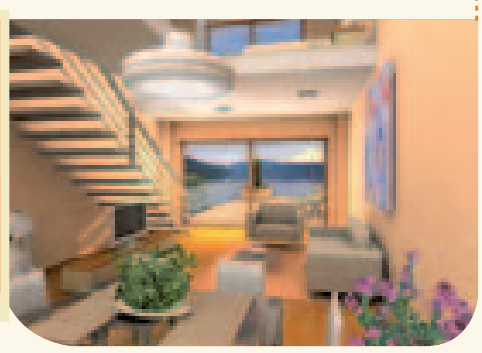

EL MIRADOR REAL

desde **504.200€**

- Situada junto al centro histórico de San Lorenzo de El Escorial.
- 53 magníficos chales pareados e independientes con espléndidas vistas y calidades.
- Con 306 m² tienen 4 dormitorios, 3 baños ,1 aseo, 2 salones, 1 cocina, zona de servicio y garaje.
- La entrega es inmediata.
- También disponibles en alquiler con opción de compra.

GILMAR
CONSULTING INMOBILIARIO
DE TODA LA VIDA UN LUJO
91 209 32 80
gilmar.es

CÓDIGO **2D**

Paso 1
(*) envía **GILMAR al 5455**

Paso 2
pincha en el link **y descarga i-nigma**

Paso 3
abre i-nigma **y captura el código con tu cámara**

Consulte si su terminal es compatible en el **902 94 74 75** ó en la web **www.i-nigma.com**
Precio del Mensaje 0,15 €+ IVA

nachercreativo.com

ANUNCIOS BREVES

PLAZA SAN BERNARDO, recién reformado, amplísimo, 3 dormitorios, 3 baños. Oportunidad, 750.000 €. (124.800.000 pesetas). 912990565.

BARQUILLO. 205 metros, 5 dormitorios, válido oficina, reformar. 770.000 €. GILMAR. 915919190. Ref.14547

GERCO. Chamberí- Ríos Rosas, piso exterior, muy luminoso, 133 metros, 3 dormitorios, 3 baños, a estrenar, terraza, portero, muy señorial. 779.000 €. (129.614.700 ptas.) 915751570.

GARCÍA PAREDES. 152 metros, 4 dormitorios, baño, aseo, reformado, exterior, cocina con office, buena distribución. 780.000 €. GILMAR 915919190. Ref. 21255

SANTA ENGRACIA calle María de Guzmán. 200 metros, cuatro dormitorios, dos baños, cuarto estar, salón comedor independiente, trastero y derecho plaza de garaje. 790.000 €. 675738151.

REINA VICTORIA. 150 metros, reformado, a estrenar, primeras calidades, exterior. 800.000 €. GILMAR. 915919190. Ref. 17888

ALONSO MARTÍNEZ. 160 metros, 8 ventanas, gran salón, reformado, junto Covarrubias. 800.000 €. 915919190. GILMAR-25761

ANDRÉS MELLADO, 190 metros, exterior, ascensor, trastero, perfecto. 819.000 €. 914461111. www.aginsur.es

MODESTO LAFUENTE, ático, 125 metros, 25 terraza, reformar, 825.000 € 915919190 GILMAR- 22202.

ABASCAL. Ático, 130 metros, más 25 terraza, reformar, garaje opcional. 850.000 €. 915919190. GILMAR- 25383

REINA. Magnífico ático, 14 metros terraza, 2 dormitorios, dos baños, todo de diseño, 870.000 €. GILMAR 915919190. Ref. 15539

SAGASTA. Oficina o vivienda, 155 metros, exterior, 880.000 €. 914461111. www.aginsur.es

AVENIDA FILIPINAS. 165 metros, 3 dormitorios amplios, 2 baños, bonita reforma. 883.466 €. GILMAR. 915919190. Ref. 16621

ALMAGRO, obra nueva entrega 2009, 90 mts, piscina, gimnasio, garaje opcional. 890.000 €. GILMAR 915919190. REF-20823

ALENZA. Obra nueva, estrenar, 3 dormitorios, jardines, piscinas, garajes opcionales 900.000 €. GILMAR 915919190. Ref. 12832

GERCO. Chamberí, magnífico piso, exterior, 5 balcones, mirador, reformado, 3 dormitorios, 2 baños, vestidor, garaje residentes, edificio señorial. 900.000 €. (149.747.400.- Ptas) 915751570.

PONZANO, Ático 177 metros, 3 dormitorios,reformar, junto Abascal, garaje opcional, 950.000 € GILMAR 915919190 REF-20170

JOSÉ ABASCAL. 190 metros, 4 dormitorios, 2 baños, muy luminoso, reformado, plaza de garaje, exterior. 956.000 €. 915919190. GILMAR- 23738

MODESTO LAFUENTE. 193 metros, buen recibo, 5 dormitorios, 3 baños, reformar, posibilidades, muy luminoso. 970.000 €. 915919190. GILMAR- 24553

SAGASTA. Finca nueva, 154 metros, impecable, jacuzzi, sauna, 1.000.000 €. GILMAR 915919190. Ref. 12695

GERCO. Chamberí, dúplex, 144 metros, 4 dormitorios, 3 baños, espectacular. 1.003.690 €. (167.000.000.- Ptas) 915751570.

RECOLETOS, 213 metros, gran salón, techos altos, chimenea, señorial, . 1.050.000 €. GILMAR. 915919190. Ref. 21583

JOSE ABASCAL, 218 metros, reformar, casi todo exterior, buen edificio, 1.120.000 €. 915919190. GILMAR- 24316

ESPRONCEDA. 175 metros, 3 dormitorios, reformado estrenar, garaje opcional. 1.125.700 €. GILMAR. 915919190. Ref. 15589

GERCO. Chamberí, piso exterior, de diseño, 185 metros, 3 dormitorios, 2 baños, salón con 4 ambientes, 2 balcones, 1 mirador, finca rehabilitada, estupenda ubicación. 1.155.000 €. (192.175.830.- Ptas) 915751570.

● ZURBANO
MEJOR ZONA, 202 METROS, GARAJE. 1.160.000 €. OPORTUNIDAD. 915631135.

GENERAL ARRANDO, 173 metros, buen piso, 3 dormitorios, 2 baños, finca moderna, trastero, garajes,1.172.000 €. GILMAR 915919190. REF-20691

LARRA. 211 metros, 4 dormitorios, techos altos, todo exterior, vistas despejadas, muy luminoso, señorial. 1.190.000 €. GILMAR. 915919190. Ref.14035

RÍOS ROSAS. Ático 198 metros, 2 dormitorios, 2 baños, impecable, buenas vistas, salón de 65 metros y terraza de 25 metros. 1.196.000 €. 915919190. GILMAR- 24717

FERNÁNDEZ DE LA HOZ, 180 metros, edificio lujo, 2 plazas garaje dobles, 1.200.000 €. 915919190. GILMAR- 24618

COVARRUBIAS. 215 metros, muy buen estado, 4 dormitorios, zona de servicio. 1.200.000 €. 915919190. GILMAR- 23982

FRANCISCO DE SALES. 240 metros, garaje, 1.238.000 €, 914461111. www.aginsur.es

ABASCAL. Zona, 187 metros, reformado, 3 dormitorios, garaje doble, jardines, piscina, edificio de lujo. 1.240.000 €. GILMAR. 915919190. Ref.17877

CASTELLANA junto, ático, 230 metros más 101 terraza, vistas espectaculares. 1.280.000 €. 915919190. GILMAR- 25184

ZURBANO. 186 metros, 2 dormitorios, techos altos, reformado, finca señorial. 1.380.000 €. GILMAR. 915919190. Ref. 18555

ZURBANO. 181 metros, reformado estrenar, 3 dormitorios, señorial. 1.430.000 €. GILMAR. 915919190. Ref.15596

ABASCAL. Zona, ático-dúplex, 190 metros, 50 metros terraza, 2 dormitorios, impecable, garaje. 1.580.000 €. GILMAR 915919190. Ref. 19636

FERNÁNDEZ DE LA HOZ. Ático- dúplex, 3 dormitorios, 3 baños, magnífica terraza con piscina. 1.580.000 €. GILMAR 915919190. Ref. 19636

ÁTICO, Modesto Lafuente, 250 metros, 50 terraza, reformar, garaje, 1.600.000 € 915919190 GILMAR- 22197.

ESPAÑOLETO, 254 metros, 4 dormitorios, 3 baños, estrenar, magníficas calidades, 1.995.000 € 915919190 GILMAR- 22342.

MANUEL SILVELA. 300 metros, espectacular piso de diseño, tres balcones, trastero 30 metros. 2.000.000 €. GILMAR. 915919190. Ref.17679

MARTÍNEZ CAMPOS. 360 metros, reformado, garaje, esquina, terraza, buena finca. 2.200.000 €. GILMAR 915919190. Ref. 11727

FORTUNY. Ático, 307 metros, finca catalogada, 2.400.000 €. GILMAR 915919190. Ref. 12754

● ALMAGRO
420 METROS, NUEVO, ALTÍSIMAS CALIDADES, GARAJE, 4.200 EUROS METRO. GRAN OPORTUNIDAD. 2.500.000 €. 915631135.

GÉNOVA. Espectacular dúplex, diseño, conserje, garaje, 2.740.000 €. GILMAR 915919190. Ref. 8029

FORTUNY, 550 metros, esquina, garaje, dos terrazas, alto, valido oficina, 3.470.000 €. GILMAR 915919190. REF-8465

ALMAGRO, 375 metros, finca señorial, 6 dormitorios, 2 baños, exterior, posibilidad garaje en alquiler, 3.500.000 €. GILMAR 915919190 REF-20686

5 Centro Arganzuela

Hasta 150.000 €

MALASAÑA: 39.000 €. Estudio abuhardillado, para reformar, ascensor. 913117174.

● RIBERA CURTIDORES.
ESTUDIO 19 METROS. LUMINOSO, EXTERIOR. 90.000 €. DEJAR MENSAJE. 605412067.

ATOCHA: 92.000 €. Buhardilla, 32 metros, reformada. 913117174.

GLORIETA Embajadores, estudio estrenar, junto ronda Valencia-metro, ideal rentabilidad 117.000 €. GILMAR 913643800. REF-20594

CIBELES: 126.000 €. Apartamento luminoso, para entrar. 913117174.

PASEO YESERÍAS, 2 dormitorios, ocasión 127.000 €. GILMAR 913643800. Ref. 22617

ARGANZUELA. Apartamento, buena finca y distribución. 130.000 €. GILMAR. 913643800. Ref. 21921

ARGANZUELA, apartamento reformado, precioso, luminoso 135.000 €. GILMAR 913643800 REF- 21678.

GRAN VÍA. Estudio, quinta planta, ascensor, reformado a estrenar. 138.000 €. 914461111. www.aginsur.es

EMBAJADORES calle, apartamento reformado exterior, ascensor, oportunidad, todo independiente. 139.000 €. GILMAR 913643800. Ref. 24389

EMBAJADORES. Calle, apartamento, ascensor, oportunidad real inversión. 140.000 €. GILMAR. 913643800. Ref. 21919

SAN BERNARDO Dos dormitorios, tercera planta. 145.000 €. 914461111. www.aginsur.es

TRIBUNAL: 150.000 €. Soleado, 2 dormitorios, para entrar. 913117174.

150.000/240.000 €

GERCO. Centro- Lavapiés, apartamento reformado, exterior, suelos mármol. 152.000 € (25.290.672 ptas.) 915751570.

GERCO. Centro, estudio 40 metros, para estrenar. 154.000 €. (25.623.444.- Ptas) 915751570.

GERCO. Embajadores, ocasión, apartamento 30 metros, 2 dormitorios, para entrar. 158.367 €. (26.350.052 ptas) 915751570.

MAYOR. Calle. Apartamento, ascensor, oportunidad. 165.000 €. GILMAR 913643800. Ref. 17387

SAN BERNARDO. Apartamento perfecto para entrar. 170.000 €. 914461111. www.aginsur.es

TRIBUNAL Dúplex, dos dormitorios, reformado. 170.000 €. 914461111. www.aginsur.es

PLAZA MAYOR. Abuhardillado, estrenar, luminoso. 176.900 €. GILMAR. 913643800. Ref. 19251

EMBAJADORES. Apartamento 35 metros, aire acondicionado, segunda planta, ascensor, reformado. 178.000 €. 914461111. www.aginsur.es

EMBAJADORES- Lavapiés, apartamento 45 metros, aire acondicionado, ascensor. 180.000 €. 914461111. www.aginsur.es

SAN JERÓNIMO, 3 dormitorios, zona única, ocasión 189.000 €. 913643800. GILMAR-25601

PASILLO VERDE apartamento lujo, seminuevo, precioso, chollo. 198.000 €. 913643800. GILMAR 24682

DOCTOR ESQUERDO, 38 metros, estrenar, trastero, precioso, garaje opcional, exterior, ascensor 199.500 €. GILMAR 913643800. REF-20782

GLORIETA EMBAJADORES. Apartamento exterior, 2 balcones, junto metro, todo independiente, despensa, ocasión. 199.500 €. GILMAR. 913643800. Ref- 19199

CHUECA. Apartamento nuevo a estrenar, con altillo exterior con balcón. 210.600 €. GILMAR. 915919190. Ref. 14826

GERCO. Junto al Reina Sofía, apartamento 47 metros, totalmente reformado. 220.000 €. (36.750.000 ptas.) 915751570.

ARGANZUELA. Legazpi, dos dormitorios, exterior, reformado. 222.000 €. 914461111. www.aginsur.es

GERCO. Centro, próximo al Rastro, 67 metros, reformado, 2 balcones a la calle, 2 dormitorios, trastero. 222.000 €. (36.937.692 ptas.) 915751570.

IMPERIAL- Pasillo Verde. 3 dormitorios, súper- ocasión, junto metro Piramides. 226.900 €. GILMAR 913643800. Ref. 20090

SALESAS. Apartamento abuhardillado, exterior, vigas vistas. 227.000 €. 914461111. www.aginsur.es

GERCO. Centro, 37 metros, reforma total, 2 dormitorios. 227.000 €. (37.769.622 ptas) 915751570.

IMPERIAL. 2 dormitorios, exterior, ascensor, ocasión, metro Pirámides. 229.000 €. GILMAR. 913643800. Ref. 21650

PASILLO VERDE. Ático, 2 dormitorios, precioso, único, 15 metros terraza. 230.000 €. 913643800. GILMAR 22883

GERCO. Embajadores, apartamento 40 metros, todo independiente, muy bien comunicado. 230.031 €. (38.273.860.- Ptas) 915751570.

GERCO. Centro- Plaza de Santa Ana, apartamento reformado, para entrar, todo independiente, hidromasaje, techos altos, y altillo muy grande, portal de mármol. 231.389 €. (28.499.890.- Ptas) 915751570.

GRAN VÍA, apartamento estrenar, diseño, ascensor, completo, todo independiente, único, 239.000 € GILMAR 913643800 REF- 20760

EUGENIO CAXES. Ático 78 metros, nuevo, panorámica, gran terraza, vigilancia. 239.000 €. 913643800. GILMAR-23991

EMBAJADORES 3 lofts diseño estrenar, máximas calidades desde 239.000 €., todo independiente. Mejor ver 239.000 €. GILMAR 913643800. Ref. 19753

GERCO. Embajadores, apartamento de diseño, jardín, piscina, aire acondicionado, portero 24 horas. 239.000 €. (39.766.254 ptas) 915751570.

GERCO. Embajadores, apartamento de diseño, jardín, piscina, aire acondicionado, portero 24 horas. 239.000 €. (39.766.254 ptas) 915751570.

RASTRO- Puerta Toledo, 65 metros, ascensor, entrar, ocasión, 2 dormitorios. 239.900 €. GILMAR 913643800. Ref- 22014

240.000/360.000 €

PONTONES. 85 metros, ascensor, señorial, portero, extraordinario. 245.000 €. GILMAR. 913643800. Ref. 21898

AUSTRIAS. 65 metros, estrenar, diáfano, mejor ver. 249.000 €. GILMAR. 913643800. Ref. 18418

PASEO OLIVOS. 3 dormitorios, reformado, exterior, terraza. 253.000 €. GILMAR 913643800. Ref. 16470

BATALLA SALADO. 3 dormitorios, exterior, ascensor, ocasión, calle Embajadores. 253.000 €. GILMAR. 913643800. Ref. 13407

MALASAÑA Apartamento 50 metros, ascensor, garaje. 253.000 €. 914461111. www.aginsur.es

TIRSO MOLINA. 64 metros, obra nueva, garaje, ocasión, edificio exclusivo, seminuevo. 255.000 €. GILMAR. 913643800. Ref. 17436

GERCO. Plaza de Santa Ana, apartamento de diseño, muy especial, buena finca. 255.430 € (42.500.000 ptas.) 915751570.

EMBAJADORES. Apartamento exterior reformado, ascensor. 262.500 € (43.676.000 ptas.). 915751570.

GERCO. Austrias, oportunidad, apartamento 60 metros, reformado. 262.500 €. (43.676.325 ptas) 915751570.

LATINA. Edificio a estrenar, apartamentos de 1 y 2 dormitorios y áticos dúplex, desde 265.000 €. 914461111. www.aginsur.es

GERCO. Centro, apartamento 45 metros, edificio rehabilitado, ascensor, para entrar. 265.000 €. (44.092.290 ptas) 915751570.

PLAZA PAJA. 2 dormitorios, reformado, ocasión única, ascensor, edificio rehabilitado. 266.900 €. 913643800. GILMAR 25694

PONTONES, apartamento nuevo, piscina, jardines, pasillo verde imperial, 3º exterior, 269.000 € GILMAR 913643800 Ref. 22561

CORTES, 70 metros, 3 balcones, ocasión, 2 dormitorios, zona unica. 269.500 €. GILMAR 913643800. Ref- 22711

ARGANZUELA, ático 2 dormitorios, reforma diseño, ascensor, zona puente Praga, vistas panorámicas. 269.900 €. GILMAR 913643800. Ref. 22731

HUERTAS pisos a estrenar, 2 dormitorios, edificio rehabilitado, ascensor, desde 270.000 €. LÓPEZBREA 915758285. 687551865.

LETRAS, apartamento, exterior, ascensor, precioso, súper amplio. 270.000 €. GILMAR 913643800. Ref. 22606

ARGANZUELA, 110 metros, finca lujo, luminoso, posibilidades, gran chollo. 275.000 €. GILMAR 913643800. Ref. 23373

PLAZA MAYOR. Buhardilla, dúplex 90 metros, posible altillo 30 metros, ocasión, edificio rehabilitado. 278.000 €. GILMAR. 913643800. Ref. 12201

GILMAR. Huertas, edificio rehabilitado, apartamentos y áticos primeras calidades, llave en mano, desde 280.000 €. 912093280.

CUESTA SAN VICENTE, 75 metros, dos dormitorios, ascensor. 280.000 €. 914461111. www.aginsur.es

CHUECA. Apartamento, exterior, muy luminoso. 281.000 €. GILMAR. 915919190. Ref.12414

CENTRO. Dos dormitorios, abuhardillado, exterior, perfecto. 282.500 €. 914461111. www.aginsur.es

ACACIAS, muy buena distribución, reformar con posibilidades, 75 metros aproximados, 3 dormitorios, baño, 283.000 €. 915903380.

ATOCHA. Ave, 2 dormitorios, reformado, ascensor, ocasión. Delicias, muy luminoso, ocasión. 284.700 €. GILMAR. 913643800. Ref. 12203

TRIBUNAL. Dos dormitorios, calefacción, aire acondicionado. 287.000 €. 914461111. www.aginsur.es

SEPÚLVEDA, ático 40 metros terraza, garaje, precioso, 288.000 €. GILMAR 913643800 REF- 21678.

JAIME CONQUISTADOR, 4 dormitorios, ascensor, exterior, ocasión, terraza 289.000 €. 913643800. GILMAR-25366

PASILLO VERDE, oportunidad, 3 dormitorios, gran terraza, finca lujo, mucha luz. 295.000 €. GILMAR 913643800. Ref. 24295

TOLEDO, calle, 2 dormitorios, portero, ascensor, reformado. 295.000 €. 913643800. GILMAR- 24556

HORTALEZA. 64 metros, apartamento abuhardillado, junto Fernando VI. 295.480 €. GILMAR. 915919190. Ref.6942

DELICIAS. 3 dormitorios, exterior con tres balcones, bien comunicado. 298.000 €. GILMAR. 913643800. Ref. 10100

TOLEDO calle, 2 dormitorios, 2 baños, moderno, ascensor, exterior, frente Humilladero, zona latina. Ocasión. 299.000 €. 913643800. GILMAR-25409

JUAN DUQUE Tres dormitorios, reformado, ascensor, buen edificio, terraza, exterior, junto Parque Atenas, ocasión. 299.000 €. GILMAR. 913643800. Ref. 16366

ANSAR, 100 metros, nuevo, garaje, vistas a palacio real, oportunidad 299.000 €. 913643800. GILMAR- 25453

PLAZA ESPAÑA. 65 metros, dos dormitorios, perfecto. 300.500 €. 914461111. www.aginsur.es

QUEVEDO. Dos dormitorios, cuarta planta, exterior, perfecto. 300.500 €. 914461111. www.aginsur.es

CHUECA. Tres dormitorios, cuarta planta, reformado. 302.000 €. 914461111. www.aginsur.es

GERCO. Céntrico, ideal inversionistas, 2 apartamentos en 1 piso, estrenar, buena rentabilidad. 302.910 €. (50.399.983 Ptas.) 915751570.

AMPARO. 2 dormitorios, exterior, buena finca, garaje. 304.000 €. GILMAR. 913643800. Ref. 14097

PASILLO VERDE, apartamento lujo, trastero, prácticamente a estrenar, piscina, precioso. 305.000 €. GILMAR 913643800. Ref. 21427

GERCO. Centro-Austrias, ático loft, reformado, finca rehabilitada hace 4 años, ascensor, 305.000 €. (50.747.730 ptas) 915751570.

ATOCHA. Junto, 90 metros, 3 balcones, muchas posibilidades, ascensor. 318.000 €. GILMAR 913643800. Ref. 16590

GERCO. Embajadores, 80 metros, 3 dormitorios, buena finca, reformado, ascensor, inmejorable situación. 320.000 €. (53.243.520 ptas) 915751570.

GERCO. Centro, junto al Reina Sofía, gran apartamento reformado. 320.940 €. (53.399.923.- Ptas) 915751570.

GERCO. Embajadores, 75 metros, 3 dormitorios, luminoso, buena situación. 321.030 €. (53.414.898.- Ptas) 915751570.

OPORTUNIDAD, Atocha, 135 metros útiles. 330.000 €. 915213432.

MANCEBOS, calle, 80 metros, trastero, estrenar, único, 330.000 € GILMAR 913643800 REF. 20593

IMPERIAL, 95 metros, reforma estrenar, exterior, ascensor, diseño, cocina equipada, ocasión 335.000 €. GILMAR 913643800. Ref. 20342

FERNANDO VI. Apartamento 62 metros, exterior, ascensor, perfecto. 336.000 €. 914461111. www.aginsur.es

GERCO. Embajadores- Delicias, 70 metros, 2 dormitorios, 1 baño, buen portal, entrar a vivir, 337.536 € (56.161.265 ptas.) 915751570.

AVENIDA MEDITERRÁNEO. 4 dormitorios, 104 metros, ocasión, 2 baños, buen edificio, ascensor. 339.000 €. GILMAR. 913643800. Ref. 22344

PASILLO VERDE. Tres dormitorios, baño, aseo, exterior, ascensor. 343.000 €. 914461111. www.aginsur.es

GILMAR- Madrid de los Austrias, promoción de 13 loft de vanguardia en el Madrid Antiguo, amplios espacios diáfanos distribuidos en 2 alturas con 1, 2 y 3 dormitorios con acabados de alta calidad. Entrega inmediata, uso residencial, desde 350.000 € 912093280.

VISTILLAS. Parque vistas, 2 dormitorios, garaje, oportunidad. 350.000 €. GILMAR 913643800. Ref. 13821

MALASAÑA. Dos dormitorios, baño, aseo, ascensor, opción garaje. 350.000 €. 914461111. www.aginsur.es

GERCO. Embajadores- Planetario, nuevo, exterior, 102 metros, 2 dormitorios, 2 baños, trastero, garaje, urbanización cerrada, piscina, pádel, buena comunicación. 350.880 €. (58.381.520.- Ptas) 915751570.

PASILLO VERDE. 2 dormitorios, súperdiseño, exterior, revistas de decoración, junto Acacias. 357.000 €. GILMAR. 913643800. Ref. 17603

VALDERRIBAS- Abtao, 2 dormitorios, trastero, todo exterior, terrazas, edificio moderno, frente plaza iglesia 358.000 €. 913643800. GILMAR- 25526

EMBAJADORES Glorieta, 4 dormitorios, garaje, exterior, ocasión, 2 terrazas, edificio moderno. 359.000 €. GILMAR. 913643800. Ref. 19364

Más de 360.000 €

TRIBUNAL. 90 metros, abuhardillado, vigas vistas, opción garaje, reformado. 362.000 €. 914461111. www.aginsur.es

GERCO. Embajadores- Delicias, 3 dormitorios, exterior, buena finca, bien comunicado, posibilidades. 371.000 €. 61.729.206 ptas. 915751570.

CHUECA 100 metros, palacete protegido, ascensor, tercera planta. 372.000 €. 914461111. www.aginsur.es

GERCO. Centro- San Bernardo, 60 metros, buhardilla nueva a estrenar, casa y portal señorial. 372.627 €. (62.000.000 ptas.). 915751570.

IMPERIAL. 2 dormitorios, garaje, piscina, lujo, urbanización lujo vigilancia 24 horas, padell, ocasión. 379.900 €. GILMAR. 913643800. Ref. 21895

● ARGANZUELA
380.000 €. ESTRENAR, TRES DORMITORIOS, DOS BAÑOS, TERRAZA, LUMINOSO. AIRE ACONDICIONADO. 625455654.

GERCO. Embajadores- Reina Victoria, 106 metros, 4 dormitorios, 2 baños, buenísima zona. 380.139 €. (63.249.808.- Ptas) 915751570.

PUENTE SEGOVIA. Tres dormitorios, 90 metros, exterior, ascensor, reformado, amueblado. 382.000 €. 914461111. www.aginsur.es

ACACIAS, finca lujo con jardín interior, 103 metros aproximados muy bien distribuidos, terraza grande, 382.000 €. 915903380.

ACACIAS PASEO 87 metros,4º exterior, garaje, trastero, edificio nuevo, junto metro, gran salón. 384.900 €. 913643800. GILMAR- 23451

AUSTRIAS. 3 dormitorios, todo exterior, ascensor. 387.000 €. GILMAR. 913643800. Ref. 21248

SALESAS. Apartamento 65 metros, ascensor, perfecto, finca representativa. 390.000 €. 914461111. www.aginsur.es

GERCO. Plaza Chueca, muchas posibilidades, salón con chimenea, 2 balcones a plaza, mucha luz. 390.000 €. (65.000.000 ptas) 915751570.

ACACIAS, excelente vivienda para entrar y con muy buen gusto, todo rodeado árboles, 82 metros aproximados, 393.570 €. 915903380.

GERCO. Embajadores-Planetario, exterior, 2 dormitorios, 1 baño, 1 aseo, urbanización con piscina, jardines, buenísima zona. 395.000 €. (65.722.470 ptas) 915751570.

TÉLLEZ. Ático lujo, terraza 20 metros, garaje, vistas, jardines exclusivos, esquina, 2 dormitorios, ocasión. 399.900 €. GILMAR. 913643800. Ref- 24068

VENTA EDIFICIO Pº DEL PRADO
1.000 m2, edificados, 5 alturas + bajo cubierta, para rehabilitar
675 73 81 51

ÁTICO VALLEHERMOSO CEA BERMÚDEZ
2 Dormitorios
75 metros
Terraza descubierta
Excelente estado
399.000 €
☎ 606 955 627

Junto TORRES R. MADRID
LOFTS
de 40,6 m2 a 140m2
desde 159.000€
www.navasarquitectura.es
Tel. 91.735.22.92

Último Piso de Promoción
FUENCARRAL
1-2 dorm.,70m2+trastero
35.939.376 pts
www.navasarquitectura.es
Tel. 91.735.22.92

ENSANCHE DE VALLECAS
Últimas viviendas, obra nueva, llave en mano, hasta 20% de descuento.
913329314
www.edificio-ozono.com

Parque América
O'ALBACETE, 2 • O'BADAJOZ, 3 Y 5 • O'CARIBE, 2
Desde 116.000 €*
Estudios y apartamentos de un dormitorio, con plaza de aparcamiento en superficie. Amplia zona ajardinada, piscina y sauna.

OPORTUNIDAD DE NEGOCIO EN PARQUE CONDE ORGAZ
VENTA DE VIVIENDAS CON O SIN INQUILINO
Machupichu, 43 Desde 162.000 €*
Apartamentos de un dormitorio, con plaza de aparcamiento y trastero.
Pistas de paddle y de baloncesto, piscina para adultos con solarium, juegos para niños, gimnasio, extensas zonas ajardinadas, servicio de conserjería y vigilancia.
* Estos precios no incluyen impuestos indirectos y son válidos para escrituras formalizadas antes del 31 de diciembre de 2009.
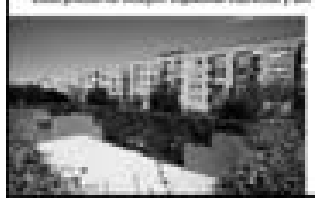
LC CIA URBANIZADORA DEL CONT. S.L.
Para más información:
Departamento Comercial
Tel.: 91 404 84 05 / 902 400 388
www.cacha.es

MAJADAHONDA
Junto al nuevo Hospital Puerta de Hierro y al Centro Comercial Centro Oeste.
120 metros, 3 dormitorios. Urbanización. Garaje.
450.000 €
Grandes facilidades de pago.
Tel.: 654 31 51 21

SCHLECKER
LA CADENA DE DROGUERÍA MÁS GRANDE DE EUROPA
BUSCAMOS LOCALES COMERCIALES
• En poblaciones de más de 2.000 habitantes
• Superficie comercial a partir de 120 m² en planta baja
• Negociamos sobre personal en plantilla
• Excelentes condiciones
DIRIGIRSE A:
SCHLECKER, S.A.
EXPANSIÓN
ONLINE: www.SCHLECKER.com
C/ Anton Sebastián, s/n. - Pol. Ind. Paquets Plans
43530 TORREDEMBARRA - Tel. 902 88 85 41 - Fax 977 29 61 17

AGINSUR
Agencia de la Propiedad Inmobiliaria
PADRE CLARET
90 m. exterior, garaje, para entrar
418.000 €
API
91 446 11 11
www.aginsur.es

PISO SEÑORIAL
MILLA DE ORO.
Piso ático. 326 m², recién reformado.
6ª planta con ascensor principal y de servicio. Exterior, soleado y muy luminoso. Terraza con magníficas vistas.
Gran salón, comedor y despacho. Tres habitaciones dobles y una individual en zona de servicio. Cocina más office y lavadero. Cuatro baños, entrada principal y de servicio. Portero. Plaza de garaje. Calefacción central y aire acondicionado climatizado.
2.700.000 euros.
Abstenerse agencias.
610 891 496

ALQUILER DE OFICINA
AV. ALBERTO ALCOCER, 8-7ºA
Superficie: 90 m²
3 despachos, baño, cocina.
Calefacción y agua caliente central.
Aire acondicionado. Garaje y trastero.
Exterior. Portero físico.
Precio: 1.200 €/mes
Tel. 914163402-914155188

CARABANCHEL
Más barato que un alquiler
APARTAMENTOS DE OBRA NUEVA DESDE 579 € AL MES, EN PROPIEDAD.
ENTREGA INMEDIATA.
CONCERTAR VISITA:
91 543 21 47

OPORTUNIDAD ÚNICA
CHALET DE LUJO
Libre de cargas
A estrenar
Barajas Pueblo
260 m2 + 110 m2 de parcela
650.000 euros
609 857 554

ÁTICO EN MADRID zona RENFE Aravaca
Con todos los servicios, gran terraza, 4 dormitorios, 3 baños. Información y fotos en portal internet EL MUNDO suvivienda.es, código 699796
Precio: 800.000 € (negociable)
Tel.: 639629931

ÁTICO A ESTRENAR EN BENIDORM
En planta 32, en edificio muy bien dotado y comunicado. Información y fotos en portal internet EL MUNDO suvivienda.es, código 494302
Precio (negociable): 390.000 €
Tel.: 639629931

ANUNCIOS EN EL MUNDO 542 33 92* Tarifa Oficial Cobro a Domicilio Fax 542 06 52
DEBOD c/ Ventura Rodriguez, 13. 1º 28008 MADRID (Junto Plaza España)

ANUNCIOS BREVES

PUENTE SEGOVIA. 115 metros, cuatro dormitorios, baño, aseo, exterior, reformado. 403.000 €. 914461111. www.aginsur.es

GERCO. Austrias, 3 dormitorios, 2 balcones, cocina amueblada, reformar, 408.000 €. (67.885.488.- Ptas) 915751570.

MÉNDEZ ÁLVARO. Dos dormitorios, baño, aseo, exterior, garaje, piscina, jardín, trastero, nuevo.. 408.700 €. 914461111. www.aginsur.es

GERCO. Céntrico, exterior, 3 dormitorios, 2 baños, 3 balcones, finca histórica, rehabilitada, 408.800 €. (68.018.597 ptas) 915751570.

GRAN VÍA. 120 metros, reformado, exterior, oportunidad, junto Callao, 3 dormitorios, 2 baños. 409.000 €. GILMAR. 913643800. Ref. 21153

SAN BERNARDO. Tres dormitorios, exterior, ascensor. 409.000 €. 914461111. www.aginsur.es

GERCO. Acacias, exterior, 100 metros, 3 dormitorios, 2 terrazas, conserje, ascensor, calefacción central, plataforma minusválidos, magníficas vistas. 410.660 €. (68.328.075.- Ptas.) 915751570.

CORTES, 100 metros, reformado, ascensor. 415.000 €. 914461111. www.aginsur.es

PUERTA TOLEDO. Tres dormitorios, dos aseos, exterior, ascensor, garaje, perfecto, 416.000 €. 914461111. www.aginsur.es

LEGAZPI. 3 dormitorios, garaje, trastero, piscina, oportunidad, como nuevo. 430.000 €. GILMAR. 913643800. Ref. 22088

PASILLO VERDE, 105 metros, garaje, trastero, piscina, padle, mejor urbanización. 430.000 €. GILMAR 913643800. Ref. 23161

VALLEJO NÁJERA Paseo, 3 dormitorios, garaje, piscina, impecable, oportunidad. 430.000 €. 913643800 GILMAR 23127

GERCO Centro, junto San Bernardo, ático 53 metros, preciosa terraza 32 metros, vistas fabulosas, al centro de Madrid, ascensor. 435.000 €. 72.377.910 ptas. 915751570.

PASEO IMPERIAL. Dos dormitorios, dos baños, exterior, garaje, piscina. 439.000 €. 914461111. www.aginsur.es

ESPOZ Y MINA. 98 metros, súper- lujo, 2 dormitorios, ascensor directo, calidades exclusivas, junto Plaza Canalejas. 440.000 €. GILMAR. 913643800. Ref. 4389

GERCO. Embajadores, 100 metros, 3 dormitorios, 2 baños, garaje, piscina, trastero, perfecto estado. 444.748 €. (74.000.000.- Ptas) 915751570.

CHOPERA, buena vivienda con muchas posibilidades reforma, exterior a jardines, 5 dormitorios, 2 baños, sólo 445.000 €. 915903380.

DELICIAS. Dúplex lujo, 118 metros, estrenar, 3 dormitorios, ideal despacho o vivienda, junto Ancora, precioso. 450.000 €. GILMAR. 913643800. Ref. 6023

PASILLO VERDE. 3 dormitorios, 2 baños, garaje, piscina, precioso. 450.000 €. GILMAR. 913643800. Ref. 19935

MATUTE, PLAZA 120 metros, 3 balcones, segregable. 450.000 €. 913643800. GILMAR- 25445

VIRGEN DEL PUERTO. Junto, 4 dormitorios, reforma a estrenar, terraza, muy luminoso, zona en revalorización. 452.600 €. GILMAR. 913643800. Ref. 13613

CHOPERA, preciosa vivienda con estupendas vistas desde terraza, 3 dormitorios, 2 baños, gran trastero, 455.000 €. 915903380.

PASILLO VERDE. 127 metros, 3ª planta, exterior, garaje, magnífico precio. 456.000 €. GILMAR 913643800. Ref. 20204

MALASAÑA. Tres dormitorios, baño, aseo, exterior, tres balcones, ascensor. 458.000 €. 914461111. www.aginsur.es

GERCO. Austrias, piso reformado, 3 dormitorios más buhardilla, precioso, salón con chimenea. 460.000 €. (76.573.560.- Ptas) 915751570.

GERCO. Embajadores, 115 metros, 4 dormitorios, 2 baños, puerta servicio, 2 ascensores, calefacción central, trastero. 460.739 €. (76.660.519 ptas) 915751570.

GERCO. Austrias, precioso dúplex, 2 dormitorios, 2 balcones, techos muy altos, soleado, para entrar, estupenda zona. 462.000 €. (76.870.322 Ptas.) 915751570.

GERCO. Sol, finca rehabilitada, nuevo ático 65 metros, 2 dormitorios, ascensor. 465.000 €. (77.492.616.- Ptas) 915751570.

PLAZA MAYOR, 115 metros, 2 balcones, reformado, techos 4 metros. 470.000 €. GILMAR 913643800. Ref. 9603

ACACIAS nuevo mundo, garaje, trastero, piscinas, gimnasio, lujo. 470.000 €. 913643800. GILMAR 24657

GERCO. Centro, 5 dormitorios, 2 baños, exterior. 471.795 €. (78.500.083.- Ptas) 915751570.

GERCO. Paseo del Molino, ático, 70 metros más 18 de terraza, 2 dormitorios, 2 baños, urbanización cerrada, piscina, garaje, trastero, preciosas vistas, casa de 6 años. 472.500 €. (78.534.192 ptas.) 915751570.

GERCO. Sol, exterior, 3 dormitorios, ascensor, oportunidad. 473.297 €. (78.750.000 ptas.) 915751570.

TOLEDO calle, lujo, 3 dormitorios, 2 baños, garaje, piscina, padle, único. 475.000 €. 913643800. GILMAR 22107

BEATA. Ático dúplex, lujo, 93 metros y tres terrazas únicas. Trastero. Vistas. Estrenar. 479.000 €. GILMAR. 913643800. Ref. 4376.

MAYOR. 3 balcones, 94 metros, reforma diseño, junto Plaza Villa, ascensor, ocasión. 479.000 €. GILMAR. 913643800. Ref. 21922

IMPERIAL. 3 dormitorios, 2 baños, garaje, piscina, precioso. 480.000 €. GILMAR. 913643800. Ref. 14225

HUERTAS. 160 metros, exterior. 481.000 €. 914461111. www.aginsur.es

MÉNDEZ ÁLVARO. Cuatro dormitorios, dos baños, trastero, garaje, piscina. 481.000 €. 914461111. www.aginsur.es

IMPERIAL, pisazo junto Vicente Calderón, impecable, ¡¡garaje incluido!!, 127 metros aproximados, 3 dormitorios, 2 baños, 483.500 €. 915903380.

ACACIAS. Dúplex 2 dormitorios, 2 garajes, piscina, lujo, vigilancia 24 horas, estrenar, trastero, ocasión. 489.000 €. GILMAR 913643800. Ref. 14581

CORTES, 90 metros, dúplex, tres dormitorios, garaje. 490.000 €. 914461111. www.aginsur.es

LAS NAVES, 3 dormitorios, 2 baños, dúplex, entrar, garaje opcional. 494.000 €. GILMAR 913643800. Ref. 18736

SANTA ANA PLAZA 120 metros, cuatro balcones, ascensor, trastero, perfecto. 495.000 €. 914461111. www.aginsur.es

CHUECA, PLAZA 95 metros, dos dormitorios, dos balcones, trastero. 498.000 €. 914461111. www.aginsur.es

PACÍFICO. Bajo jardín, garaje, piscina, 155 metros, lujo, patio ajardinado de 50 metros, lujo. 499.000 €. GILMAR. 913643800. Ref. 7625

GERCO. Embajadores- Pasillo Verde, 120 metros, 3 dormitorios, 2 baños, mucha luz, buenísima zona. 504.300 €. (83.908.460.- Ptas) 915751570.

SANTA MARÍA CABEZA. Tres dormitorios, baño, aseo, exterior. 508.000 €. 914461111. www.aginsur.es

PEZ. Pisos a estrenar, 2 dormitorios, desde 510.860 €. GILMAR. 915919190. Ref.10549

EMBAJADORES. 120 metros, cuatro dormitorios, salón 25 metros, dos baños, exterior, trastero. 511.000 €. 914461111. www.aginsur.es

SAN BERNARDO. Tres dormitorios, exterior, ascensor. 511.000 €. 914461111. www.aginsur.es

GERCO. Céntrico, 115 metros, 3 dormitorios, totalmente reformado calidad, exterior, aire acondicionado, todo canalizado. 516.870 €. (35.999.931 Ptas.) 915751570.

GERCO. Céntrico, 121 metros, exterior, muchas posibilidades. 522.874 €. (86.998.913 ptas) 915751570.

GERCO. Embajadores, edificio lujo, 172 metros, 4 dormitorios, 2 baños, exterior, 2 terrazas, calefacción y agua central, garaje acceso directo opcional, 2 ascensores, conserje. 525.000 € (87.352.650.- ptas) 915751570

PASILLO VERDE. Nuevo Mundo Acacias, garaje, trastero, exclusivo, piscina climatizada, vigilancia 24 horas, 5ª planta, súper-lujo. 534.000 €. GILMAR. 913643800. Ref. 17618

GERCO. Latina, 3 dormitorios, 2 baños, trastero, 2 balcones, finca rehabilitada, muchas posibilidades. 536.403 €. (89.249.950.- Ptas) 915751570.

TOLEDO. Calle. 175 metros, señorial, exterior, muchas posibilidades. 537.000 €. GILMAR 913643800. Ref. 17625

CANALEJAS. 179 metros, exterior, trastero, ocasión, 3 balcones, posible segregación, grandes salones, único. 540.000 €. GILMAR. 913643800. Ref. 16599

MAYOR, ático muy exclusivo, 30 metros terraza, finca señorial, único. 550.000 €. GILMAR 913643800. Ref. 19839

TÉLLEZ 4 dormitorios, garaje doble, edificio súper lujo, jardines tipo japonés, único, 140 metros. 559.000 €. 913643800. GILMAR 25219

ACACIAS. Nuevo Mundo, 110 metros, 2 baños, garaje, trastero. 560.000 €. GILMAR. 913643800. Ref. 15677

GERCO. Embajadores, ático, 2 dormitorios, 2 baños, nuevo, terraza, garaje, piscina, trastero, magnífico. 560.000 €. (93.176.160.- Ptas) 915751570.

MALASAÑA. 120 metros, tres dormitorios, baño, aseo, tres balcones, perfecto, 564.000 €. 914461111. www.aginsur.es

GERCO. Embajadores- Delicias, precioso ático 105 metros, 3 dormitorios, 2 baños, reformado, para entrar, terraza de 12 metros, finca representativa. 567.000 €. (94.340.862.- Ptas) 915751570.

GERCO. Austrias, ático, conservación perfecta, 90 metros más 22 metros de terraza. 568.000 €. (94.507.248 ptas) 915751570.

JARDIN PLANETARIO, ático, 134 metros, piscina, garaje, trastero, mejor urbanización, padell, 572.000 €. GILMAR 913643800 REF- 20926.

GERCO. Puerta Toledo, exterior, 153 metros, 4 dormitorios más 1 de servicio, 2 baños, terraza más terraza-tendedero, calefacción y agua caliente central, garaje, buen edificio. 589.040 € (98.008.009 ptas) 915751570.

GERCO. Alonso Martínez, para entrar a vivir, 2 dormitorios, 2 baños, gran salón, 3 balcones a la calle, zona muy tranquila, dormitorios principal con suitte con vestidor, cocina independiente amueblada. 591.400 €. (98.400.000 ptas) 915751570.

BAILÉN. Ático 100 metros, nuevo, lujo, garaje, 3 terrazas. 598.000 €. GILMAR. 913643800. Ref. 14346.

GERCO. Austrias, casa señorial, 170 metros, 3 balcones, excelente situación, precioso, 598.000 €. (99.498.828.- Ptas) 915751570.

ACACIAS. Nuevo Mundo, 2 dormitorios, garaje, trastero, piscina, gimnasio, súper-lujo, único. 630.000 €. GILMAR. 913643800. Ref. 15677

ATOCHA- Alfonso XII, 200 metros, reformar, techos altos, gran salón, 3 dormitorios, vistas, sur. 630.000 €. GILMAR 914230050. REF- 21552

LUNA, 180 metros, 3 dormitorios, 2 baños, puede segregarse, 630.000 € 915919190 GILMAR- 22412.

GERCO. Atocha-Reina Sofía, exterior, 160 metros más terraza, 4 dormitorios, 2 baños más un aseo, entrada de servicio, garaje acceso directo incluido en precio, apto para despacho, oficina o consulta. 631.495 €. (105.071.927 ptas) 915751570.

MARQUÉS DE MONISTROL. 209 metros, 6 dormitorios, garaje, trastero, único. 660.000 €. GILMAR. 913643800. Ref. 20114

GLORIETA RUIZ JIMÉNEZ. Dos dormitorios, dos baños, exterior, cuatro balcones, ascensor, totalmente reformado. 660.000 €. 914461111. www.aginsur.es

AUSTRIAS. Ático diseño 120 metros, ascensor, único, terraza, vigas vistas, junto Plaza Villa. 665.000 €. GILMAR. 913643800. Ref. 20050

GERCO. Austrias, buena finca, 130 metros, 4 dormitorios, 3 baños, puerta servicio, calefacción central, garaje, trastero, conserje. 677.647 €. (112.750.974 ptas) 915751570.

NUEVO LEGAZPI, 271 metros, ático, garaje, trastero, piscina, mejor ver. 680.000 €. GILMAR 913643800. Ref. 17101

EDIFICIO totalmente rehabilitado, 5 balcones. Piso reformado. 694.000 €. GILMAR 915919190. Ref. 19394

LETRAS. 154 metros, 6 balcones, ascensor, 2 chimeneas, precioso, único, rehabilitada. 699.000 €. GILMAR. 913643800. Ref. 20993

PLAZA MAYOR. 160 metros, 3 balcones exteriores a Plaza Mayor, piso único, techos altos, segregable. 715.000 €. GILMAR. 913643800. Ref. 19197

AUSTRIAS- Callao, 150 metros, todo exterior, diseño, junto Plaza Callao, calle peatonal, 3 balcones. 730.000 €. GILMAR 913643800. Ref. 22648

GERCO. Austrias, 167 metros, 2 balcones, varias dependencias, 2 baños, muchas posibilidades, 748.700 €. (124.573.198 ptas) 915751570.

CORTES. Ático 230 metros, nuevo, 2 terrazas, jacuzzi, exterior, vistas, diseño, ascensor, único. 749.000 €. GILMAR. 913643800. Ref. 22332

COLMENARES, 170 metros, 3 dormitorios, 2 baños 3 balcones. 750.000 € GILMAR 915919190 Ref. 19995

SAN BERNARDO 185 metros, exterior. 751.000 €. 914461111. www.aginsur.es

MALASAÑA. 150 metros, cinco balcones, chimenea, trastero, reformado. 759.000 €. 914461111. www.aginsur.es

Pº IMPERIAL. 149 m, Nuevo Mundo, garaje, exterior, terraza, zona Pasillo Verde, ocasión. 790.000 €. GILMAR. 913643800. Ref. 12966

ATOCHA. Calle, 200 metros, diseño, calidades lujo, estrenar, finca señorial. 798.000 €. GILMAR. 913643800. Ref. 16607

RUIZ JIMÉNEZ. 160 metros, vistas, ascensor, perfecto. 804.000 €. 914461111. www.aginsur.es

SALESAS, 105 metros+ terraza 13 metros, dos dormitorios, salón 24 metros, dos balcones, exterior, ascensor, sauna, perfecto estado, opción garaje, 811.000 €. 914461111. www.aginsur.es

PASILLO VERDE. Ático dúplex, 200 metros, dos terrazas, garaje, piscina, perfecto. 825.000 €. 914461111. www.aginsur.es

GERCO. Centro, edificio señorial, exterior, 216 metros, 5 dormitorios, 2 baños, tarima roble, calidades estupendas, jacuzzi, hidromasaje, posibilidad despacho u oficina, 829.500 €. (138.017.187.- Ptas) 915751570.

PLAZA DE LA VILLA. Frente, 160 metros, 3 dormitorios, lujo, 2 balcones, único. 840.000 €. GILMAR 913643800. Ref. 14861

GLORIETA RUIZ JIMÉNEZ. Tres dormitorios, dos baños, exterior, ascensor, reformado estrenar. 842.000 €. 914461111. www.aginsur.es

IMPERIAL. Ático 200 metros, lujo, piscina, terrazas, sauna, vistas, impresionante, mejor edificio, premio arquitectura. 849.000 €. GILMAR 913643800. Ref. 16041

CHUECA. 160 metros, chimenea, exterior, perfecto. 860.000 €. 914461111. www.aginsur.es

CHUECA. 180 metros, exterior, perfecto. 860.000 €. 914461111. www.aginsur.es

GERCO. Centro, magnífico piso, esquina 8 balcones, calidades de lujo, 5 dormitorios, 2 baños completos, 1 en suite más vestidor, 2ª planta insonorizada. 861.000 € (143.000.000Ptas.) 915751570.

ATOCHA. 200 metros, exterior, diseño, mejor ver. 890.000 €. GILMAR. 913643800. Ref. 17550

PASILLO VERDE. 4 dormitorios, terraza, piscina, jardín, garaje, trastero. 890.000 €. GILMAR 913643800. Ref. 16076

ECHEGARAY. 215 metros, exterior, chimeneas, señorial, luminoso, techos. 899.000 €. GILMAR. 913643800. Ref. 19223

GERCO. Austrias, 165 metros, 2 pisos nuevos, ideal inversionistas, magnífica situación, preciosas vistas. 915.041 €. (152.250.012 Ptas.) 915751570.

GERCO. Austrias- Plaza Mayor, exterior, 4 balcones a la calle, 146 metros, totalmente reformado, ideal inversionistas, alquilado actualmente alto ejecutivo. 934.000 € (155.404.524.- ptas) 915751570

IMPERIAL. Ático lujo 260 metros, garaje, gran terraza, vistas diseño. Ocasión. 960.000 €. GILMAR 913643800. Ref. 16179

SOL, junto, 210 metros, lujo, vivienda, oficina, techos 4 metros, señorial, muy luminoso, 975.000 € GILMAR 913643800 REF-18784

PASILLO VERDE. 4 dormitorios, terraza, piscina, jardín, garaje, trastero. 1.012.000 €. GILMAR. 913643800. Ref. 16076

GERCO. Sol- Plaza Mayor, vivienda u oficina, 201 metros, 3 balcones a la calle, edificio protegido magnífica situación. 1.017.392 €. (169.279.785.- Ptas) 915751570.

PUENTE SEGOVIA. Ático 236 m, garaje, piscina, trastero, único, 2 terrazas, urbanización lujo, urbanziación vigilada. 1.095.000 €. GILMAR. 913643800. Ref. 16322

GERCO. Paseo del Prado, torreón, único, vistas espectaculares, estilo, art- decó, 3 plantas acristaladas, 1.262.125 €. (210.000.000.- Ptas) 915751570.

CORTES, 290 metros en planta, lujo, única finca en zona. 1.296.000 €. GILMAR 913643800. Ref. 6593

GERCO. Las Cortes, 188 metros, 4 dormitorios, 4 baños, buena finca, exterior, ascensor, para entrar. 1.380.000 €. (229.612.680 ptas) 915751570.

GRAN VÍA. 363 metros, señorial, diseño, espectacular, 9 balcones, único, ideal también notaría o despacho profesional. 1.799.000 €. GILMAR 913643800. Ref. 19638

BARQUILLO. 345 metros, 6 dormitorios, amplios salones, reformar. 2.337.000 €. GILMAR. 915919190. Ref.17127

BAILÉN. 374 metros, señorial, terraza, vistas, edificio nuevo, 4 dormitorios. 3.000.000 €. GILMAR. 913643800. Ref. 19720

BARQUILLO. Magnífico ático, 280 metros útiles, más 50 metros terraza, reformado. 3.021.730 €. GILMAR. 915919190. Ref. 17139

BAILÉN. Ático, 300 metros + terraza 80 metros, vistas espectaculares, garaje, trastero, 3.600.000 €. 914461111. www.aginsur.es

6 Orense / Tetuán Bº del Pilar / Fuencarral

Hasta 150.000 €

AZCA, estudio reformado a estrenar, excelente inversión. 117.000 €. GILMAR. 915830333.

GERCO. Cuatro Caminos, apartamento, 1 dormitorio. 120.182 €. (19.996.632.- Ptas) 915751570.

ALVARADO: 132.000 €. Exterior, 2 dormitorios, 50 metros, reformado. 913117174.

BRAVO MURILLO. Apartamento 40 metros oportunidad. 138.000 €. GILMAR. 915830331.

GERCO. Plaza Castilla, exterior, 2 dormitorios, ocasión. 150.000 €. (25.000.000.- Ptas) 915751570.

150.000/240.000 €

FRANCOS RODRÍGUEZ. Dos dormitorios, tercera planta, reformado a estrenar. 172.000 €. 914461111. www.aginsur.es

ESTRECHO. Dos dormitorios, reformado a estrenar. 181.000 €. 914461111. www.aginsur.es

FRANCOS RODRÍGUEZ. Dos dormitorios, tercera planta, exterior, tres balcones. 182.000 €. 914461111. www.aginsur.es

VALDEACEDERAS, tres dormitorios, todo exterior, terraza, cerca metro. 190.000 €. GILMAR 915830331. Ref- 21237

GERCO. Plaza Castilla, 48 metros, 3 dormitorios, 1 baño, para reforma. 197.000 €. (32.778.042.-Ptas) 915751570.

LOPE DE HARO, excelente distribución, impecable, exterior, 65 metros aproximados, 2 dormitorios, baño, 199.900 €. 915903380.

MARQUÉS DE VIANA. Zona, 1 dormitorio, impecable, posibilidad de garaje. 200.000 €. GILMAR 915830331. Ref. 14343

TETUÁN Zona. Apartamento finca ocho años, 65 metros. Para entrar. 210.000 €. GILMAR 915830331. Ref. 18542

ORENSE zona, 2 dormitorios, diseño 210.000 € GILMAR 915830331 Ref- 11203

MARQUÉS VIANA, zona, dos dormitorios, trastero. 220.000 €. GILMAR. 915830331. Ref- 23063.

COMANDANTE ZORITA, zona, 96 metros, buen estado, garaje. 220.000 €. GILMAR. 915830324. Ref- 24825.

FRANCOS RODRÍGUEZ Apartamento 45 metros, exterior, ascensor, trastero, nuevo, opción garaje. 226.000 €. 914461111. www.aginsur.es

VALDEACEDERAS. Zona. Apartamento impecable, piscina, trastero, finca seminueva. 228.000 €. GILMAR 915830331. Ref. 15047

GERCO. Plaza Castilla, estudio exterior, finca 10 años antigüedad, garaje incluido en precio. 232.020 €. (38.604.880 ptas) 915751570.

BRAVO MURILLO, cerca metro, apartamento de obra nueva 240.000 €. GILMAR 915830331. Ref. 18274

240.000/360.000 €

REINA MERCEDES. 2 dormitorios, impecable. 250.000 €. GILMAR 915830324. Ref.15111

TETUÁN, apartamento 68 metros, vistas, impecable. 250.000 €. GILMAR. 915830324. Ref-10889

TETUÁN, dos dormitorios, impecable, garaje, 252.000 € GILMAR 915830331 Ref-23791

GERCO. Cuatro Caminos- Jerónima Llorente, 3 dormitorios, 2 baños, terraza, todo exterior. 252.500 €. (42.012.465.- Ptas) 915751570.

ORENSE Zona, apartamento 50 metros útiles, magnífico estado, cuatro años. 258.500 €. GILMAR 915830324. Ref-23043

FEDERICO RUBIO Zona. 61 metros, 2 dormitorios, impecable. 260.000 €. GILMAR 915830331. Ref. 15869

TETUÁN. Estrenar loft, cédula habitabilidad, 3 dormitorios, 2 baños. 264.500 €. GILMAR 915830331 Ref.15587

ORENSE. Zona. 2 dormitorios, buena finca, servicios centrales, conserje. 270.000 €. GILMAR 915830324. Ref.15609

DOS dormitorios, exterior, para entrar. 273.000 €. GILMAR 915830331. Ref. 17332

VALDEACEDERAS. Apartamento dúplex, cerca Plaza Castilla, 30 metros terraza. 275.000 €. GILMAR 915830331. Ref. 16745

GERCO. Peñagrande, piso 80 metros, 3 dormitorios, ascensor, terraza, tendedero, para entrar. 279.850 €. (46.563.122.- Ptas) 915751570.

CUZCO, zona, estudios lujo, finca señorial, servicios centrales. 280.000 €. GILMAR 915830324. Ref-23329

LLAVE EN MANO

697 414 661

llaveenmano@telefonica.net

Disponemos del mejor equipo multidisciplinar para hacer que su

reforma, rehabilitación o nueva construcción

no se conviertan en su peor experiencia

Le ofrecemos entre otros servicios:

- Diseño y creación de proyectos de construcción.
- Proyectos de decoración.
- Dirección de obra.
- Albañilería, fontanería, electricidad, carpintería en madera, hierro, aluminio PVC, alicatados, solados, pintura, moqueta, tarima, parquet, pladur.
- Instalación de aire acondicionado.
- Restauración de fachadas.
- Diseñamos e instalamos sistemas de seguridad.

TRABAJAMOS PARA QUE USTED DESCANSE

ANUNCIOS BREVES

INFANTA MERCEDES, zona, tres dormitorios, terraza, garaje, ocasión. 284.000 €. GILMAR 915830324. Ref-25043

VALDEACEDERAS, tres dormitorios, cerca Bravo Murillo, para entrar 288.000 €. GILMAR 915830331. Ref. 17422

VAGUADA. 67 metros, dos dormitorios, vistas. 290.000 €. GILMAR. 915830329.

YAGÜE zona, 3 dormitorios, exterior, impecable, ascensor, 290.000 €. GILMAR 915830324 Ref- 22486.

GERCO. Dehesa de la Villa, 57 metros, 2 dormitorios, garaje, para entrar, zona ajardinada, luminoso. 291.000 €. (48.418.320 ptas.) 915751570.

ORENSE, zona. Apartamento 56 metros, impecable con mucha luz. 295.000 €. GILMAR 915830324. Ref. 19491

ORENSE apartamento 56 metros, impecable con mucha luz. 295.000 €. GILMAR 915830324. Ref. 19491

TETUÁN, 2 dormitorios, finca moderna, penúltima planta. 295.000 €. GILMAR. 915830331. Ref-21001

ORENSE Ático, zona, 2 dormitorios, 2 baños, impecable. 300.000 €. GILMAR 915830324. Ref. 21059

MARQUÉS DE VIANA: 300.000 €. Exterior, 3 dormitorios, 2 baños, 110 metros, reformado. 913117174.

GERCO. Cuatro Caminos, cerca de Bravo Murillo, apartamento exterior, 65 metros, finca de 2 años, garaje, trastero. 303.560 €. (50.508.134.- Ptas) 915751570.

SOR ÁNGELA CRUZ. apartamento, piscina, vigilancia. 304.000 €. GILMAR 915830324.

GERCO. Catellana-General Perón, 4 dormitorios, mucha luz, buenísima situación, recién reformado. 304.986 €. (50.745.400 ptas) 915751570.

GERCO. Peñagrande- Antonio Machado, exterior, 3 dormitorios, muy tranquilo, bien comunicado, ascensor. 329.000 €. (54.740.994.- Ptas) 915751570.

ORENSE. Zona, 74 metros, apartamento impecable, con garaje opcional. 330.000 €. GILMAR 915830324. Ref. 16748

TETUÁN. 65 metros, apartamento impecable, seminuevo, mejor finca zona. 330.000 €. GILMAR 915830331. Ref.10812

COMANDANTE ZORITA, 80 metros, dos dormitorios, excelnetes comunicaciones, 330.000 € GILMAR 915830324 Ref-19927

ORENSE. Zona, 74 metros, 2 dormitorios, buen estado. 330.000 €. GILMAR. 915830324. Ref. 20531

TETUÁN, buena zona, ático, 2 dormitorios, 2 wc, 89 metros más 66 de terraza, 330.000 €. GILMAR 915830331. Ref-21699

MARGALLO. 89 metros, dos dormitorios, impecable, diseño, garaje. 330.000 €. GILMAR. 915830324. Ref. 13858

VALDEACEDERAS 3 dormitorios, cuarta planta, exterior, terraza, garaje, trastero. 331.000 €. 914461111. www.aginsur.es

GERCO. Francos Rodríguez, 75 metros, para entrar, mucha luz. 334.600 €. (57.652.749 ptas) 915751570.

GERCO. General Perón, magnífica zona, 74 metros, 2 dormitorios, cocina amueblada, calefacción central, ascensor. 335.026 €. (55.744.000.- Ptas) 915751570.

SOR ÁNGELA DE LA CRUZ. 1 dormitorio, finca de lujo, piscina, impecable. 336.000 €. GILMAR 915830324. Ref. 16433

BRAVO MURILLO. Ático, 3 dormitorios, 84 útiles y magnífica terraza. 336.000 € GILMAR 915830331 Ref. 17046

GERCO. Reina Victoria, 4 dormitorios, 2 baños, 3 balcones, ascensor. 338.000 €. (56.238.468 ptas.) 915751570.

GERCO. Cuatro Caminos, señorial, exterior, 2 dormitorios, calefacción central. 342.577 €. (57.000.017 ptas) 915751570.

ORENSE 75 metros, tres dormitorios, buena finca, terraza. 348.000 €. GILMAR 915830324. Ref- 24989

TETUÁN. magnífico, tres dormitorios. 350.000 €. GILMAR 915830329. Ref. 7611

ORENSE zona, apartamento, perfecto estado, 58 metros, garaje, 350.000 € GILMAR 915830324 Ref. 19584

GERCO. Plaza Castilla, ático-dúplex a estrenar, 2 dormitorios, 2 baños, 3 terrazas, garaje opcional, zona inmejorable, bien comunicado. 351.562 €. (58.500.000 ptas) 915751570.

ORENSE. Eurobuilding, apartamento lujo, piscina. 358.000 €. GILMAR. 915830324. Ref. 17665

TETUÁN. 2 dormitorios, impecable, 65 metros terraza, garaje, exterior. 360.000 €. GILMAR 915830331. Ref. 13827

GERCO. Reina Victoria, exterior, 84 m, 2 dormitorios, garaje, trastero, conserje, ascensor. 360.000 €. (59.898.960 ptas.) 915751570.

Más de 360.000 €

GERCO. Calle Bravo Murillo, 4 dormitorios, 2 baños, ascensor, muchas posibilidades. 367.300 €. (61.113.578 Ptas.) 915751570.

ORENSE Ático 70 metros más 20 de terraza, despejadísimo. 370.000 €. 915830324. GILMAR- Ref-22425

GERCO. Cuatro Caminos, 68 metros, 2 dormitorios, reformado, calefacción y agua central, 378.000 €. (62.893.903.- Ptas) 915751570.

GERCO. Barrio del Pilar, piso exterior 117 metros, 3 dormitorios, 2 terrazas, acceso minusválidos, zonas ajardinadas, para entrar. 378.000 €. (62.893.908 ptas) 915751570.

BAÑEZA. 97 metros, 2 dormitorios, garaje, impecable. 380.000 €. GILMAR. 915830329. Ref. 17235

ORENSE. 94 metros, 4 dormitorios, 2 baños, ideal oficina. 380.000 €. GILMAR 915830324. Ref. 10320

GERCO. Castellana, apartamento 71 metros, edificio señorial. 380.607 €. (63.327.719 Ptas.) 915751570.

TETUÁN, zona. 73 metros, 2 dormitorios, garaje, trastero, estrenar. 385.000 €. GILMAR 915830331. Ref. 17868

MIRASIERRA, 100 metros aproximados, vistas al jardín, portero físico, ii piscina y garaje incluido en precio!!. 389.000 €. 913533697.

FUENCARRAL. Frente al Ramón y Cajal, reformado 124 metros, cuatro dormitorios, dos baños, terraza, garaje, trastero, urbanización amplia y seguridad. 395.000 €. LOOK&FIND 917500991.

BRAVO MURILLO, impecable, reforma de calidad, muy buena distribución, 85 metros aproximados, 3 dormitorios, 2 baños, 395.500 €. 915903380.

TETUÁN. Ático dúplex, 2 dormitorios, 60 metros terraza, impecable. 400.000 €. GILMAR 915830331. Ref. 5985

ORENSE Apartamento edificio lujo, plaza garaje, piscina. 400.000 € GILMAR 915830324 Ref. 22849

LAS TABLAS. Seminuevo, tres dormitorios, dos baños, trastero, garaje, zonas comunes. 410.000 €. LOOK&FIND 917500991.

ORENSE. 85 metros, magnífica finca, impecable, vistas, totalmente exterior. 412.000 €. GILMAR 915830324. Ref. 18695

ORENSE, 85 metros, magnífica finca, impecable, vistas, exterior 412.000 €. GILMAR 915830324. Ref. 18695

ORENSE. Zona, 119 metros, 3 dormitorios, 2 baños, precioso. 415.000 €. GILMAR. 915830324.

FRANCOS RODRÍGUEZ. 120 metros, tres dormitorios, baño, aseo, dos terrazas, exterior. 415.000 €. 914461111. www.aginsur.es

GERCO. Francos Rodríguez, ático, 82 metros más 20 terraza, 3 dormitorios, calefacción central, portero físico, garaje alquiler. 415.000 € (69.050.190.- ptas) 915751570

FEDERICO RUBIO Zona. 100 metros, 3 dormitorios, 2 baños. 420.000 €. GILMAR 915830331. Ref. 15867

GERCO. Bravo Murillo, 3 dormitorios, para entrar, exterior, ascensor, garaje alquiler. 420.000 €. (69.882.000 Ptas.) 915751570.

TETUÁN. 115 metros, 3 dormitorios, buena finca. 428.000 €. GILMAR 915830331. Ref. 15784

PEÑAGRANDE, 2 dormitorios, 2 baños, urbanización de lujo, jardín, tenis, piscinas adultos y niños, vigilancia 24 h, garaje incluido en precio. 439.500 €. 913533697.

SINESIO DELGADO 110 metros, vistas, garaje, jardín, perfecto. 440.000 €. 914461111. www.aginsur.es

PUERTA DE HIERRO, 103 metros aproximados, reformado, servicios centrales, jardín, piscina y parking incluido en precio, 444.000 €. 913533697.

TETUÁN. Loft espectacular, 143 metros, 3 dormitorios, cédula habitabilidad. 450.000 €. GILMAR 915830331. Ref. 14893

HAYA. 108 metros, tres dormitorios, dos baños, buena finca. 450.000 €. GILMAR 915830324. Ref. 16783

GERCO. Peña Grande, nueva construcción, exterior, lujo, 105 metros, 3 dormitorios, 2 baños, trastero, urbanización, garaje, piscinas, zonas deportivas, 455.000 €. (75.705.630.- Ptas) 915751570.

GERCO. Altamira, piso 3 dormitorios, 2 baños, urbanización cerrada, vigilante, piscina, zona deportiva, zonas ajardinadas, muy tranquilo. 461.740 €. (76.827.071.- Ptas) 915751570.

VAGUADA- Peñagrande, tres dormitorios, 2 baños, garaje, impecable 475.000 €. GILMAR 915830330. Ref. 21318

INFANTA MERCEDES. Ático 150 metros, 2 dormitorios, impecable. 500.000 €. GILMAR. 915830324. Ref. 7152

GERCO Junto Sor Ángela de la Cruz, precioso, ático a estrenar, calidades de lujo, 3 dormitorios, 2 baños, 2 terrazas, 2 miradores, garaje opcional. 505.000 €. 84.000.000 ptas. 915751570.

ORENSE. 100 metros, 3 dormitorios, 2 baños, buena finca. 506.000 €. GILMAR 915830324. Ref. 7342

ORENSE zona, ático tres terrazas, 120 metros, 3 dormitorios, garaje opcional. 510.000 €. GILMAR 915830324. Ref- 21471.

INFANTA MERCEDES. Ático dúplex, finca diseño, piscina, garaje, impecable. 513.000 €. GILMAR 915830324. Ref. 11334

REINA VICTORIA. Tres dormitorios, baño, aseo, exterior, tres balcones, ascensor, perfecto, 513.000 €. 914461111. www.aginsur.es

BRAVO MURILLO- Canal, cuatro dormitorios, baño, aseo, cuarta planta, ascensor, parking, 517.000 €. 914461111. www.aginsur.es

FERNÁNDEZ DE LA HOZ, Dos dormitorios, 85 metros, exterior, ascensor, perfecto, 522.000 €. 914461111. www.aginsur.es

ORENSE, tres dormitorios, dos baños, vistas, de diseño. 530.000 €. GILMAR 915830324. Ref-21810

ORENSE. Finca lujo, dos dormitorios, dos baños, garaje, trastero. 538.000 €. GILMAR 915830333.

BRASIL AV. 96 metros, dos dormitorios, garaje, buenas vistas. 540.000 €. GILMAR. 915830324. Ref. 15076

GERCO. Cuatro Caminos, exterior, 141 metros, 3 dormitorios más 1 de servicio, 2 baños, en esquina, reformado. 546.000 €. (90.846.756 ptas) 915751570.

ORENSE. 150 metros, 4 dormitorios, 2 wc, buena finca. 550.000 €. GILMAR 915830324. Ref. 9765

GERCO. Castellana- Cuzco, 100 metros, 3 dormitorios, 2 baños, totalmente exterior, garaje alquiler, buena finca, para entrar, 553.000 €. (92.011.458 Ptas.) 915751570.

GERCO. Chamartín, 5 dormitorios, 2 baños, portero, garaje. 567.957 €. (94.500.094 ptas) 915751570.

SOR ÁNGELA CRUZ. 3 dormitorios, finca exclusiva, vistas espectaculares. 570.000 €. GILMAR 915830324. Ref. 15333

GENERAL PERÓN zona, ático, 3 dormitorios. 579.000 € GILMAR 915830324 Ref-24107

PEÑAGRANDE, 128 metros, 3 dormitorios, garaje, piscina, gimnasio, vigilancia lujo. 580.000 €. GILMAR. 915830329. Ref. 22296

CASTELLANA, 9 metros impecable, dos dormitorios, dos baños. 590.000 €. GILMAR 915830324. Ref- 25534

LAS TABLAS. 168 m2 construidos, 4 dormitorios, 2 baños, aseo, office, terraza, 2 garajes, trastero, jardín, piscina, pádel, gimnasio y seguridad 24 horas. 590.000 €. LOOK&FIND 917500991.

GERCO. Castellana, ático 35 metros terraza, para entrar, 2 dormitorios, garaje, buena finca. 595.000 €. (98.999.670 ptas) 915751570.

CASTELLANA, zona. 2 dormitorios, 2 baños, primeras calidades, vistas. 597.000 €. GILMAR 915830324. Ref. 17801

GERCO Peñagrande- Sinesio Delgado, nueva construcción, ático 115 metros, 25 metros terraza, 3 dormitorios más despacho, 2 baños, garaje, trastero, urbanización cerrada, lujo, energía solar. 598.500 €. (99.582.021 ptas) 915751570.

AZCA 165 metros, 4 dormitorios, garaje. 600.000 €. GILMAR 915830324. Ref. 12319

ORENSE. Finca exclusiva, 109 metros, garaje. 606.000 €. GILMAR 915830333. Ref. 11172

GERCO. Altamira, 154 metros, 3 dormitorios, 2 baños, piso alto, garaje, zonas comunes, buenas vistas, todo exterior, vigilancia 24 horas. 630.000 €. (104.823.180.- Ptas) 915751570.

ORENSE, 93 metros, edificio de lujo, vistas espectaculares, garaje. 640.000 € GILMAR 915830324. Ref. 22749

CAPITÁN HAYA cuatro dormitorios, tres baños, garaje, señorial. 660.000 €. GILMAR 915830324. Ref- 20807

CASTELLANA, 198 metros, vistas, segregable, 660.000 € GILMAR 915830324 Ref-22190.

PERÓN, zona, 177 metros, vistas espectaculares, tres orientaciones, 670.000 € GILMAR Ref. 20809

GERCO. Castellana- Orense, 4 dormitorios, 2 baños más aseo, exterior, 2 terrazas, posibilidad garaje. 720.000 €. (119.797.920.- Ptas) 915751570.

ORENSE. Exclusivismo, 3 dormitorios, 2 baños, garaje, piscina. 721.000 €. GILMAR 915830324. Ref. 7743

CASTELLANA, 129 metros, tres dormitorios, impecable, lujo, 750.000 € GILMAR 915830333 Ref-21338

CUZCO, dos dormitorios, dos baños, muy amplio, lujo. 750.000 €. GILMAR. 915830324. Ref. 24160

ORENSE 180 metros, 4 dormitorios, 3 baños, impecable chaflán. 750.000 €. GILMAR. 915830324. Ref. 22748

GERCO. Peñagrande, ático- dúplex, 122 metros, 70 terraza, 4 dormitorios, magníficas vistas, jardín, piscina, paddel, garaje, trastero, vigilancia 24 horas, a estrenar. 772.000 € (128.449.990 ptas.) 915751570.

ÁTICO dúplex, 4 dormitorios, 2 baños, 55 terraza, impecable. 780.000 €. GILMAR 915830324. Ref. 10889

PERÓN, 192 metros, 4 dormitorios, impecable, baja comunidad. 780.000 €. GILMAR 915830324. Ref. 19612

AZCA 184 metros, 4 dormitorios, buena finca, magníficas vistas, garaje opcional. 841.000 €. GILMAR 915830333. Ref. 11082

ORENSE, zona, 205 metros, impecable, posibilidad de vivienda, oficina, garaje. 900.000 €. GILMAR 915830324 Ref- 23784

CASTELLANA, 250 metros, totalmente exterior, garaje, vistas, finca señorial. 950.000 €. GILMAR. 915830324. Ref. 18773

CASTELLANA Cuzco. 215 metros, finca señorial, zona ajardinada. 975.000 €. GILMAR 915830324. Ref. 9538.

ORENSE, zona, ático 200 metros, terraza de 80. Buena finca, 990.000 € GILMAR 915830324 Ref- 23081

GERCO. Castellana, finca lujo, 5 dormitorios, 3 baños, garaje en edificio, apto profesionales. 1.000.000 €. (166.386.000.- Ptas) 915751570.

GERCO. Castellana, exterior 4 dormitorios, 3 baños, 6ª planta, salón comedor, garaje, gran terraza acristalada con vistas. 1.029.600 €. (171.000.000 Ptas.) 915751570.

INFANTA MERCEDES zona. Loft diseño, 260 metros, impecable. 1.050.000 €. GILMAR 915830324. Ref. 14480

AZCA. Señorial, 210 metros, vistas, garaje. 1.080.000 €. GILMAR 915830324.

ORENSE. 222 metros, magnífica finca señorial, totalmente exterior, garaje. 1.082.000 €. GILMAR. 915830324. Ref. 18725

PERÓN. 214 metros, 4 dormitorios, señorial, magníficas calidades, garaje. 1.100.000 €. GILMAR 915830324. Ref. 15115

GENERAL MOSCARDÓ. 270 metros, cinco dormitorios, impecable, garaje. 1.100.000 €. GILMAR. 915830324. Ref. 17953

GERCO. Castellana, lujo, 184 metros, 4 dormitorios, 2 baños, 2 terrazas, garaje. 1.102.500 €. (183.440.565 Ptas.) 915751570.

VISTAS, 321 metros, 2 garajes, lujo, 1.150.000 € GILMAR 915830324 Ref- 22643

CASTELLANA. 300 metros, finca lujo, trastero, garaje. 1.200.000 €. GILMAR 915830324. Ref. 15485

CASTELLANA, 250 metros, lujo, estrenar, garaje, trastero, espectacular. 1.400.000 €. GILMAR. 915830324. Ref-24666

GERCO Castellana- Basílica, lujo, recién reformado, 238 metros, salón 70 metros, todo exterior, portero físico, plaza garaje, 1.732.500 €. 288.263.745 ptas. 915751570.

CUZCO 280 metros, dos garajes, señorial, impecable, vigilancia. 1.750.000 €. GILMAR 915830324.

7
Puerta de Hierro Mirasierra

150.000/240.000 €

PUERTA DE HIERRO, 2 dormitorios. 180.000 €. GILMAR 915830321. Ref-22084

PUERTA HIERRO próximo, chollo, amplio apartamento, exterior impecable, aire. 195.000 €. (32.445.000 pesetas). 616559549.

DEHESA VILLA, 3 dormitorios, exterior, zona muy tranquila, 225.000 € GILMAR 915830327 Ref- 21535

240.000/360.000 €

PUERTA HIERRO, 3 dormitorios, 2 baños. 313.200 € GILMAR 915830332 Ref-19992

PUERTA HIERRO. Apartamento, exterior, garaje, perfecto. 325.000 €. 914461111. www.aginsur.es

PUERTA HIERRO, 2 dormitorios, exterior, vistas impresionantes, piscina, 342.500 € GILMAR 915830332 Ref-20190

PUERTA HIERRO. Apartamento, impecable, vistas, magnífica finca jardín, piscina. 348.000 €. GILMAR 915830332. Ref. 14750

VENTISQUEROCONDESA zona, apartamento, trastero, garaje, piscina. 359.000 €. GILMAR. 915830326. Ref-22741

Más de 360.000 €

PUERTA HIERRO. Apartamento, exterior, terraza, ascensor, piscina, perfecto, garaje. 373.000 €. 914461111. www.aginsur.es

GERCO Puerta Hierro, 3 dormitorios, 2 baños, zona ajardinada, oportunidad. 387.831 €. 64.529.649 ptas. 915751570.

ÁTICO, gran terraza, 2 dormitorios, finca exclusiva, Montecarmelo 440.000 €. GILMAR 915830326. Ref. 21301

PARQUE NORTE, 3 dormitorios, 2 baños, garaje, vistas, 440.000 € GILMAR 915830323 Ref-20653

PUERTA HIERRO, tres dormitorios, dos baños, trastero, garaje. 470.000 €. GILMAR 915830332. Ref-20655

MONTECARMELO, ático, impresionantes vistas, 2 dormitorios, lujo, terraza, garaje, piscina. 474.000 €. GILMAR. 915830325. Ref-22377

MONTECARMELO. Adosado obra nueva, calidades, 373 metros lujo, piscina. 490.000 €. GILMAR 915830332. Ref. 16149

PARQUE NORTE, Edificio Marley, 117 metros, garaje, impecable, 500.000 € GILMAR 915830322 Ref-21433

MONTECARMELO. 115 metros, 2 dormitorios, estrenar, vigilancia, padel, piscina, garaje, trastero. 502.000 €. GILMAR 915830325. Ref. 6200

PARQUE NORTE. Magnífico piso, 4 dormitorios, jardín, piscina, vigilancia. 540.000 €. GILMAR 915830322. Ref. 18188

PEÑAGRANDE. 130 metros, 4 dormitorios, impecable, piscina, garaje. 545.000 €. GILMAR 915830321. Ref. 15205

PASEO DIRECCIÓN apartamento 45 metros, finca 4 años, trastero. 560.000 €. GILMAR 915830325. Ref- 24994

PARQUE NORTE. 165 metros, 3 dormitorios, garaje, piscina, vigilancia. 580.000 €. GILMAR. 915830322. Ref. 17544

PUERTA HIERRO, 150 metros, 4 dormitorios, garaje, buena distribución, 580.000 € GILMAR 915830332 Ref-19873

PARQUE NORTE Exclusivo, 4 dormitorios, 3 baños, garaje, piscina. 599.000 €. GILMAR. 915830322. Ref. 8517.

GERCO. Próximo a Puerta de Hierro, parcela 225 metros con 2 casas, posibilidad construcción, 2 chalets, ideal inversionistas. 599.560 €. (99.758.390 ptas) 915751570.

PARQUE NORTE, zona, ático 164 metros, impresionantes vistas. 600.000 €. GILMAR. 915830323. Ref. 20344

MONTECARMELO, 3 dormitorios, 2 baños, 24 m. terraza. 600.000 €. GILMAR. 915830326. Ref- 24909.

EURONORTE, 4 dormitorios, totalmente exterior, zonas comunes, garaje. 610.000 €. GILMAR 915830322. Ref- 25338

APARTAMENTO, 156 metros, lujo, piscina, garaje, 650.000 € GILMAR 915830326 Ref- 23699

PARQUE NORTE, 4 dormitorios, jardín, garaje lujo, 658.000 € GILMAR 915830322 Ref- 22483

PEÑAGRANDE, nuevo, 146 metros, 2 garajes, piscina, trastero 660.000 € GILMAR 915830321 Ref-20491

PARQUE NORTE. 142 metros, cuatro dormitorios, garaje, piscina, impecable. 665.000 €. GILMAR 915830322. Ref. 16871

PUERTA HIERRO, 192 metros, vistas campo golf, garaje, piscina, impecable 672.000 €. GILMAR 915830321. Ref.16087

DEHESA VILLA, magnífico adosado, 4 dormitorios, impecable, garaje 695.000 € GILMAR 915830327 REF-20144

PEÑAGRANDE, ático, 3 dormitorios, 2 baños, piscina privada en terraza. 710.000 €. GILMAR. 915830321. Ref- 24993.

EURONORTE 152 metros, 4 dormitorios, 2 baños, garaje, jardín, vistas. 720.000 €. GILMAR. 915830322. Ref. 9715.

PARQUE NORTE. 170 metros, vistas, piscina, garaje, trastero, gimnasio. 725.000 €. GILMAR 915830322. Ref. 15415

PUERTA HIERRO, vistas golf, 239 metros, esquina. 750.000 €. GILMAR 915830332. Ref- 20303

PUERTA HIERRO, 244 metros, edificio lujo, piscina verano invierno. 750.000 €. GILMAR. 915830332. Ref. 22565

UNIVERSITARIA, lujo, vistas, 4 dormitorios, 750.000 € GILMAR 915830328 Ref-23556

PUERTA HIERRO 193 metros, finca lujo, 4 dormitorios, 3 baños, garaje. 752.000 €. GILMAR. 915830332. Ref. 7670.

GERCO. Puerta Hierro, gran dúplex, 220 metros, 4 dormitorios, 3 baños, garaje, trastero, piscina invierno y verano, jardines. 757.276 €. (126.000.000 ptas) 915751570.

PARQUE NORTE. 170 metros, cuatro dormitorios, garaje, piscina, vigilancia, perfecto estado. 770.000 €. GILMAR. 915830322. Ref. 17383

GERCO Puerta de Hierro, gran piso, 4 dormitorios, 3 baños, mucha luz, jardines, garaje. 787.000 €. (130.945.780 ptas) 915751570.

MIRASIERRA 160 metros, 3 dormitorios, mejor finca, garaje, piscina, tenis, vigilancia. 800.000 €. GILMAR. 915830326. Ref. 12506.

GERCO. Mirasierra, lujo exterior, 120 metros, 4 dormitorios, 2 baños, vigilancia 24 horas, aire acondicionado, garaje, trastero, piscina, paddel. 819.000 €. (136.270.134 Ptas.) 915751570.

PUERTA HIERRO 234 metros, garaje, piscina, señorial, mejor finca. 825.000 €. GILMAR. 915830332. Ref. 10525.

PUERTA HIERRO Finca lujo exclusiva, 197 metros, piscina, garaje. 850.000 €. GILMAR. 915830332. Ref. 15581.

PUERTA HIERRO 183 metros, piscinas verano /invierno, magníficas comunes. 860.000 €. GILMAR. 915830332. Ref. 14694.

AMADEO GÓMEZ. Ático espectacular, 4 dormitorios, tres terrazas, garaje. 890.000 €. GILMAR. 915830332. Ref. 17236

MIRASIERRA. Señorial, 250 metros, impecable, garaje, jardín, piscina. 900.000 €. GILMAR. 915830326.

PUERTA HIERRO. Ático a estrenar, lujo, 244 metros, 4 dormitorios, 3 baños, garaje, piscina, vigilancia, etc. 900.000 €. GILMAR. 915830332. Ref. 21502

MIRASIERRA, 180 metros, 4 dormitorios, garajes, piscina, 950.000 €. GILMAR. 915830322. Ref. 6989

PUERTA HIERRO, cuatro dormitorios, tres baños, garaje, impecable. 950.000 €. GILMAR 915830332. Ref-18881

MIRASIERRA, zona exclusiva, 204 metros, dos garajes, impecable. 980.000 €. GILMAR. 915830326. Ref- 25256.

PEÑAGRANDE, dúplex, obra nueva, 224 metros, 124 terraza, garaje, 990.000 € GILMAR 915830321 Ref. 19038

PUERTA HIERRO. Ático 220 metros, vistas, garaje, piscina. 1.000.000 €. GILMAR 915830332. Ref. 16266

PARQUE NORTE. 240 metros, 3 dormitorios, garaje, trastero, espectacular. 1.050.000 €. GILMAR 915830332. Ref. 2514

PUERTA HIERRO, Los Robles, 195 metros útiles, 4 dorm, 3 baños, impecable lujo. 1.100.000 €. GILMAR 915830332. Ref-21863

PUERTA HIERRO. 220 metros, garajes, vistas espectaculares, finca exclusiva. 1.120.000 €. GILMAR 915830332. Ref. 18299

MIRASIERRA. Lujo, 223 metros, impecable, diseño, dos garajes. 1.130.000 €. GILMAR. 915830326. Ref. 23759

MIRASIERRA 318 metros, finca señorial, garaje, piscina. 1.262.000 €. GILMAR. 915830326. Ref. 10996.

MIRASIERRA. Mejor zona, finca exclusiva, impecable, dos plazas garaje, piscina. 1.262.000 €. GILMAR 915830326.Ref. 15991

PUERTA HIERRO, 320 metros, dúplex, 5 dorm, 4 baños, espectacular. 1.350.000 € GILMAR 915830332 Ref- 23210

PUERTA HIERRO, 420 metros, 4 plazas garaje, lujo 1.450.000 €. GILMAR 915830332. Ref. 21331

PUERTA HIERRO. Pisos 350 metros, primera planta, reformar, 1.500.000 €. 686943400

PUERTA HIERRO. 500 metros, 2 garajes, 2 trasteros, señorial. 1.500.000 €. GILMAR 915830332. Ref. 18349

PUERTA HIERRO, duplex al golf, 470 metros, magnífico, 1.500.000 € GILMAR 915830332

PUERTA HIERRO. 300 metros, impecable, exclusivo finca señorial, tenis. 1.525.000 €. GILMAR 915830332. Ref. 13308

PUERTA HIERRO, 434 metros, lujo, mejor finca zona, 1.890.000 € GILMAR 915830332 Ref- 24091

8
Moncloa Argüelles

Hasta 150.000 €

LUCIO DEL VALLE. 110 metros, 3 dormitorios, 2 dormitorios, reformar, terraza de 8 metros, buena finca. 50.000 €. 915919190. GILMAR- 24647

ARGÜELLES: 120.000 €. Estudio exterior luminoso, ascensor, reformado. 913117174.

GERCO. Argüelles, ocasión única, 45 metros, 126.000 €. (20.964.636 Ptas.) 915751570.

150.000/240.000 €

GERCO Paseo de la Florida, apartamento 38 metros, a estrenar. 170.000 €. 28.335.535 ptas. 915751570.

ARGÜELLES: 187.000 €. Dos dormitorios para reformar, luminoso. 913117174.

GERCO. Plaza de España, 46 metros, 2 dormitorios, 193.200 €. (32.146.000.- Ptas) 915751570.

GRAN VÍA, zona, 45 metros, un dormitorio, ascensor, 195.000 € 915919190 GILMAR- 22205.

CONDE DUQUE. 56 metros, reformado, oficina, exterior. 210.000 €. GILMAR. 915919190. Ref. 12621

SAN BERNARDO. Precioso apartamento, 54 metros, impecable, exterior. 239.000 €. 915919190. GILMAR- 25397

240.000/360.000 €

UNIVERSITARIA, completamente exterior, 2 dormitorios, baño, 3 terrazas, garaje, mejor precio zona, 256.700 €. 915903380.

GERCO. Argüelles, 60 metros, 2 dormitorios, luminoso, patio de uso y disfrute, recién reformado. 262.500 €. (43.676.325 Ptas.) 915751570.

CONDE DUQUE. 72 metros, reformado, exterior, válido oficina, 270.000 €. 915919190. GILMAR- 24128

FERNÁNDEZ RÍOS. Apartamento, reformado a estrenar, 62 metros. 280.000 €. GILMAR. 915919190. Ref. 18552

TETUÁN. 71 metros, 2 dormitorios, 2 baños, terraza, buena finca. 300.000 €. GILMAR 915830328. Ref. 13682

GERCO. Moncloa, 3 dormitorios, exterior, muchas posibilidades. 317.506 €. (52.828.553.- Ptas) 915751570.

GERCO. Paseo de la Florida, 55 metros, 2 dormitorios, 3 balcones a la calle, muy luminoso, para entrar. 326.000 €. (54.241.836.- Ptas) 915751570.

PASEO FLORIDA. Apartamento de 60 metros, todo exterior, en urbanización cerrada ajardinada con piscina. 330.000 €. GILMAR. 915919190. Ref. 18519

GERCO. Argüelles, piso exterior, 124 metros, 5 dormitorios, 2 baños, jardines. 330.000 €. (54.907.380.- Ptas) 915751570.

MANZANARES, zona San Pol, 90 metros, reformado, 2 dormitorios, 331.000 €. GILMAR 915919190. REF-20378

ALBERTO AGUILERA. Junto, 84 metros, 4 dormitorios, buena finca, portero físico. 346.500 €. 915919190. GILMAR- 24958

UNIVERSITARIA. Vivienda impecable, 2 dormitorios, 2 baños, garaje, trastero. 350.000 €. GILMAR 915830328. Ref. 17330

GALILEO. Apartamento, 1 dormitorios, 1 baño, obra nueva, garaje opcional, buenas calidades. 351.000 €. 915919190. GILMAR-23213

GERCO. Argüelles- San Bernardo, 75 metros, 3 dormitorios, 359.705 €. (59.849.876 ptas) 915751570.

VALLEHERMOSO. 86 metros, reformar, ascensor, buena finca. 360.000 €. 915919190. GILMAR- 23509

MONCLOA, precioso ático, 1 dormitorio, 55 metros terraza. Rebajadísimo. 360.000 €. (59.898.000 pesetas). 665573479.

Más de 360.000 €

ARGÜELLES. 78 metros, 2 dormitorios, 2 baños, patio de metros, reformado. 375.000 €. GILMAR. 915919190. Ref. 12043

PRINCESA, 71 metros, impecable, magníficas vistas, 375.000 € 915919190 GILMAR-22094.

GERCO. Argüelles, junto Canal, 2 dormitorios, exterior, reformado. 378.000 €. (62.893.908 ptas.) 915751570.

PRÍNCIPE PÍO. 100 metros, 3 dormitorios, mucho encanto, trastero. 390.000 €. 915919190. GILMAR- 24182

ALBERTO AGUILERA. Apartamento 65 metros, estrenar, excelentes calidades, edificio señorial, entre Corte Inglés de Princesa e Icade. 391.000 €. GILMAR. 915919190. Ref. 16991

GAZTAMBIDE. Ático, 52 metros, terraza 155 metros, estrenar. 393.600 €. GILMAR. 915919190. Ref. 18531

JUNTO CARRANZA, 86 metros, 2 dormitorios, preciosa reforma, trastero, exterior, 400.000 € GILMAR 915919190 REF-0349

PRINCESA. Reformado, estrenar, 72 metros, magníficas vistas despejadas. 400.000 €. 915919190. GILMAR- 25599

ANTONIO MACHADO. Tres dormitorios, baño, aseo, exterior, ascensor. 409.000 €. 914461111. www.aginsur.es

GERCO. Argüelles- Vallehermoso, oficina o vivienda, exterior, 4 estancias, patio, edificio singular, rehabilitado. 410.190 €. (68.249.873 Ptas.) 915751570.

GERCO. Argüelles, 95 metros, 4 dormitorios, 2 baños, 412.620 €. (68.654.191 ptas) 915751570.

GERCO. Argüelles, próximo Pintor Rosales, 3 dormitorios, ascensor, buena finca, posibilidades. 413.316 €. (68.769.776 ptas) 915751570.

ARGÜELLES, zona, 139 metros, reformar, oportunidad, válido despacho, 420.000 € 915919190 GILMAR- 21322.

CÉA BERMÚDEZ, para entrar a vivir, exterior con 2 balcones, 3 dormitorios, baño, salón indepeniente, 424.000 €. 915903380.

GAZTAMBIDE. Ático, reformado, estrenar, terraza 55 metros. 425.000 €. GILMAR. 915919190. Ref. 18533

GERCO. Argüelles, exterior, 4 dormitorios, calefacción central. 426.300 €. (70.930.352 ptas.) 915751570.

GERCO. Alberto Aguilera, 3 dormitorios, finca señorial. 441.000 €. (73.376.226.- Ptas) 915751570.

UNIVERSITARIA, finca cerrada con jardines, calidades de lujo, 80 metros aproximados, 2 dormitorios, 2 baños, 444.500 €. 915903380.

GERCO Argüelles, 4 dormitorios, cocina amueblada, conserje. 444.750 €. (74.000.173) ptas. 915751570.

CÉA BERMÚDEZ. Junto, áticos y pisos de nueva construcción con garaje en finca. 447.000 €. GILMAR. 915919190. Ref. 18060

CONDE DUQUE. Zona, 120 metros, reformado, exterior, oportunidad. 450.000 €. 915919190. GILMAR- 23506

MAGALLANES. 145 metros, reformar, esquina, buen edificio, magnífico precio. 450.000 €. 915919190. GILMAR- 25514

PRÍNCIPE PÍO 97 metros, 2 dormitorios, reformado, exterior. 460.000 €. GILMAR 915919190. Ref-22209

GERCO. Chamberí, excelente situación, exterior, 4 dormitorios, 2 baños. 474.041 € (78.873.786 ptas.) 915751570.

REINA VICTORIA, magnífico ático, vistas espectaculares, buena finca 475.000 € GILMAR 915830328 REF-19724

REINA VICTORIA. magnífico ático, vistas espectaculares, buena finca, 475.000 € GILMAR 915830328 Ref-19724

UNIVERSITARIA. 160 metros, 5 dormitorios, 2 baños, ideal oficina. 480.000 €. GILMAR 915830328. Ref. 10574

GRAN VÍA HORTALEZA 110 metros, exterior, ascensor, garaje, finca 10 años. 481.000 €. 914461111. www.aginsur.es

GAZTAMBIDE. Áticos nuevos a estrenar, calidades de lujo. 489.000 €. GILMAR. 915919190. Ref. 3580

ALBERTO AGUILERA. 90 metros, 2 dormitorios, garaje opcional, exterior. 490.000 €. GILMAR. 915919190. Ref. 10341

MELÉNDEZ VALDÉS. 3 dormitorios, servicios centrales. 493.000 €. GILMAR. 915919190. Ref. 15033

PRÍNCIPE PÍO. 2 dormitorios, 2 baños, frente Templo Debod, vistas muy agradables. 493.000 €. GILMAR. 915919191. Ref. 21185

ROMERO ROBLEDO. 142 metros, 4 dormitorios, 2 baños, reformar, posibilidades, exterior. 500.000 €. 915919190. GILMAR-22970

GERCO. Argüelles, 3 dormitorios, 2 baños, señorial, exterior, conserje. 525.000 €. (87.352.000 Ptas.) 915751570.

ISLAS FILIPINAS, impecable, exterior, algo único, 108 metros con salonazo, dormitorio, baño, iimucho mejor ver!!, 533.700 €. 915903380.

FERNÁNDEZ DE LOS RÍOS. 80 metros + terraza, patio de 25 metros, exterior, reformado a estrenar. 538.000 €. 914461111. www.aginsur.es

GALILEO. Ático, nuevo, 75 metros, terraza 20 metros, exterior, garaje en finca opcional, jardín, piscina. 550.000 €. GILMAR. 915919190. Ref. 18515

ALBERTO AGUILERA, junto, 153 metros, 3 dormitorios, buena finca. 590.000 €. 915919190. GILMAR- 22063

CHURRUCA. 105 metros, 2 dormitorios, 2 baños, primeras calidades, 2 balcones. 595.000 €. GILMAR. 915919190. Ref.15495

GAZTAMBIDE. 120 metros, exterior, terraza, reformar, junto al Corte Inglés. 600.000 €. GILMAR. 915919190. Ref. 13396

GERCO. Argüelles, 4 dormitorios, 2 terrazas, ascensor, buena finca, 612.000 € (101.828.232 Ptas.) 915751570.

ARGÜELLES. Ático, 114 metros, terraza 15 metros, 3 dormitorios, exterior, reformado. 615.000 €. GILMAR. 915919190. Ref. 18451

ARGÜELLES. Ático a estrenar, lujo, 2 dormitorios. 630.000 €. GILMAR. 915919190.

ANDRÉS MELLADO, 123 metros, esquina, reformar, garaje opcional, 630.000 € 915919190 GILMAR- 21828.

GERCO. Argüelles, mejor zona, 140 metros, 3 dormitorios, 2 baños, terraza, finca lujo, portero físico, trastero. 630.000 €. (105.000.000 Ptas.) 915751570.

FERRAZ. Magnífico piso en finca rehabilitada, 130 metros, 3 dormitorios, 2 baños, exterior. 650.000 €. GILMAR 915919190. Ref. 17141

GERCO. Argüelles, 106 metros, 2 dormitorios, 2 baños, muy buena finca, exterior, ascensor, conserje, totalmente reformado, primeras calidades. 655.103 €. (108.999.968 ptas) 915751570.

SAN FRANCISCO DE SALES. 120 metros, octava planta, vistas, trastero. 667.000 €. 914461111. www.aginsur.es

FERRAZ. 145 metros, 3 dormitorios, 2 baños más 1 aseo, reforma estrenar. 720.000 €. GILMAR. 915919190. Ref. 18307

ALBERTO AGUILERA. 156 metros, 4 dormitorios, 2 baños, patio manzana, reformar, posibilidad de garaje. 720.000 €. 915919190. GILMAR- 25226

REY FRANCISCO. 147 metros, 3 dormitorios, 2 baños, bonita reforma. 721.000 €. GILMAR. 915919190. Ref. 13609

GERCO Junto Alberto Aguilera, impresionante piso, finca de lujo, 3 dormitorios, 2 baños, exterior, 2 ascensores, conserje, reforma integral, material de primera calidad. 722.566 €. 120.224.000 ptas. 915751570.

CEA BERMÚDEZ, oficina, magnífica ubicación, 120 metros, 1ª planta, sala juntas, 2 baños, despachos, 748.000 € 915919190 GILMAR- 22290.

ISLAS FILIPINAS, 110 metros aproximados, estupenda terraza con magníficaas vistas, posibilidad garaje, 780.500 €. 915903380.

CARRANZA. Junto, 165 metros, 3 dormitorios, estrenar, ascensor. 787.300 €. GILMAR. 915919190. Ref. 18550

GERCO. Argüelles, próximo a Princesa, 142 metros, 3 dormitorios, 3 baños, exterior, buena finca, buen piso. 792.500 €. (131.860.905 ptas) 915751570.

MARQUÉS DE URQUIJO. 150 metros, buena finca chaflán, magníficas vistas. 820.000 €. GILMAR 915919190. Ref. 19526

MARQUÉS DE URQUIJO, 180 metros, reformar, buen edificio, . 820.000 €. GILMAR. 915919190. Ref. 21537.

GERCO. Argüelles- San Francisco de Sales, excelente zona exterior, 165 metros, 4 dormitorios, 3 baños, terraza, calefacción y agua central, conserje, garaje opcional, trastero. 826.000 €. (137.434.836 ptas.) 915751570.

GERCO. Argüelles, 176 metros, 4 dormitorios, 3 baños. 834.750 €. (138.890.713 ptas) 915751570.

PLAZA CRISTO REY, décima planta, edificio excelente y portal lujo, iigaraje!!, 150 metros aproximados, iipiscina!!, 837.000 €. 915903380.

PASEO FLORIDA. Lujo, 156 metros, 3 dormitorios, 2 baños, exterior, garaje. 840.000 €. GILMAR. 915919190. Ref. 6806

G. BUENO, 172 metros, 4 dormitorios, 2 baños, garaje, trastero, reformado, 840.000 € GILMAR 915919190 REF-6806

ROSALES. Zona, magnífico loft, 180 metros, reformado, vivienda u oficina. 841.000 €. GILMAR. 915919190. Ref. 10340

ISAAC PERAL. 135 metros, 3 dormitorios, 2 baños, vistas, estrenar, calidades lujo. 857.820 €. GILMAR.915919190. Ref. 13973

ARGÜELLES. 183 metros, estrenar, lujo, 3 dormitorios, 860.000 €. GILMAR. 915919190. Ref.16421

FRANCISCO DE SALES Zona, 200 metros, 4 dormitorios, reformar, terraza, garaje opcional. 920.000 €. GILMAR. 915919190. Ref. 16172

SAN FRANCISCO SALES, 216 metros, 5 dormitorios, 2 baños, aseo, muy exterior, buenísima distribución, oportunidad 920.000 €. GILMAR 915919190. REF-19407

GERCO. Argüelles- Princesa, excelente situación, exterior, mucha luz, 218 metros, gran salón- comedor, 5 dormitorios, 3 baños, magníficas vistas, trastero 25 metros en ático, posibilidad despacho o estudio. 931.000 €. (154.905.366 ptas) 915751570.

GERCO. San Francisco de Sales. 5 dormitorios, 3 baños, vistas a jardines, vigilancia 24 horas, finca de lujo. 937.000 €. (155.903.682 ptas) 915751570.

GERCO. Argüelles- Metropolitano, lujo, 158 metros, 4 dormitorios, 2 baños, conserje, puerta servicio, montacargas, garaje misma finca. 945.000 €. (157.234.770 ptas.) 915751570.

GERCO. Argüelles, señorial, 180 metros, exterior, muy luminoso, 5 dormitorios, 3 baños, garaje directo, trastero. 945.000 €. (157.234.770.- Ptas) 915751570.

GERCO. Argüelles, piso luminoso, 230 metros, 8 balcones, hace esquina, ascensor, portero, inmejorable situación. 955.000 €. (158.898.630.- Ptas) 915751570.

CEA BERMÚDEZ. 220 metros, 4 dormitorios, terraza, garaje, trastero, buenísima distribución. 990.000 €. 915919190. GILMAR- 15151

GERCO. Argüelles- Rosales, exterior, 160 metros, casa señorial, 2 balcones, luminoso, portero y ascensor. 1.012.038 €. (168.388.955 ptas.). 915751570.

AVIACIÓN ESPAÑOLA. 205 metros, 5 dormitorios, 3 baños, trastero, garaje en finca. 1.021.720 €. GILMAR. 915919190. Ref.4490

Anuncios en EL MUNDO Tel.: 91 577 43 43 - Fax: 91 577 47 01 Pagos mediante Tarjetas, Bancos, etc. e-mail:clasificados@gisbert.com GISBERT PUBLICIDAD Av. Menéndez Pelayo, 71 28007 Madrid www.gisbert.com

ANUNCIOS BREVES

JUAN VIGÓN. Ático, 200 metros, 4 dormitorios, 3 baños, reformado, luminoso, garaje en alquiler. 1.050.000 €. 915919190. GILMAR- 25417

GERCO. Argüelles, gran psio exterior, 230 metros, 5 dormitorios, 3 baños. 1.074.220 €. (178.735.169 ptas) 915751570.

PRINCESA. 285 metros, reformar, casi todo exterior, techos altos. 1.081.000 €. 915919190. GILMAR- 1308

ARGÜELLES. 175 metros útiles, señorial, techos altos, reformar. 1.100.000 €. GILMAR. 915919190. Ref. 14296

PRINCESA. Ático dúplex, 145 metros, terraza 88 metros, garaje, vistas casa de campo. 1.100.000 €. 915919190. GILMAR- 22110

GTA. SAN BERNARDO. 171 metros, 3 dormitorios, reformado lujo, garaje en finca, dos terrazas amplias, vistas todo Madrid. 1.105.000 €. GILMAR 915919190. Ref. 19790

CEA BERMÚDEZ, 230 metros, 6 despachos, exterior, buena ubicación, sala de juntas, 1.107.000 € 915919190 GILMAR- 22295.

FERRAZ. 180 metros, 2 dormitorios, principal tipo suite, reformado, calidades, garaje opcional. 1.124.000 €. GILMAR. 915919190. Ref. 11866

CEA BERMÚDEZ, 263 metros, garaje, trastero, buena finca, 1.150.000 € 915919190 GILMAR- 22367.

GERCO. Argüelles, 214 metros, 4 dormitorios, 3 baños, gran terraza, de esquina, más 2 terrazas más, calefacción central, trastero, 1.155.000 €. (192.175.830 ptas.) 915751570.

REY FRANCISCO. 227 metros, lujo, garaje en P.A.R., trastero. 1.200.000 €. GILMAR. 915919190. Ref. 15320

ALBERTO AGUILERA 210 metros, reforma diseño, edificio señorial, garaje alquiler, 1.230.000 €. GILMAR. 915919190. Ref.10901.

FRANCISCO DE SALES, 240 metros, cuatro domitorios, dos baños, garaje, reformado, 1.241.000 €. 914461111. www.aginsur.es

GERCO. San Francisco de Sales, exterior, 240 metros, 6 dormitorios, 3 baños, 2 salones, garaje. 1.250.000 €. (207.982.500 ptas) 915751570.

SAN BERNARDO. Quevedo, 245 metros, 62 metros terraza, reformado, todo exterior. 1.300.000 €. GILMAR 915919190. Ref. 19537

CEA BERMÚDEZ, 212 metros, 2 dormitorios, posibilidad de recuperar el tercer dormitorio, 2 baños, 1 aseo, buen recibo, impecable, garaje, 1.350.000 € 915919190 GILMAR- 22306.

FERRAZ. 301 metros, 5 dormitorios, 3 baños, muchas posibilidades, segregable, reformar, garaje en alquiler. 1.350.000 €. 915919190. GILMAR- 24238

GERCO. Isaac Peral, 5 dormitorios, 4 baños, garaje y trastero incluido, buena finca, conserje. 1.354.500 €. (225.369.837 ptas.) 915751570.

CEA BERMÚDEZ. Vivienda u oficina, 270 metros, buen edificio. 1.420.000 €. 915919190. GILMAR- 24626

PRINCESA, 310 metros, reforma lujo, 3 dormitorios, todo exterior. 1.587.000 €. 915919190. GILMAR- 23447

JUAN XXIII, Zona, 328 metros, cinco dormitorios, magníficas vistas, dos garajes. 1.652.000 €. GILMAR 915919190. Ref. 1918

UNIVERSITARIA, primerísimas calidades, 280 metros aproximados, 5 dormitorios, 4 baños, trastero y garaje, ¡¡excepcional!!, 1.664.000 €. 915903380.

CÉA BERMÚDEZ Dúplex lujo, 360 metros, impecable, 2 plazas garaje. 1.799.000 €. GILMAR 915919190. Ref. 17570

GERCO. Rosales, 400 metros, señorial, 6 dormitorios, 4 baños, apto profesional, 1 plaza doble de garaje, trastero. 1.859.531 €. (309.400.000.- Ptas) 915751570.

GERCO. Rosales, 400 metros, señorial, 6 dormitorios, 4 baños, apto profesionales, 1 plaza doble de garaje, trastero. 1.859.531 €. (309.400.000 ptas) 915751570.

FERNÁNDEZ DE LOS RÍOS. 409 metros, magnífico ático, reforma de capricho, piscina propia, terraza de 190 metros. 2.095.000 €. GILMAR. 915919190. Ref. 14948

PRINCESA. Señorial, 425 metros, reformado, 2 plazas de garaje, trastero, chaflán. 2.800.000 €. GILMAR. 915919190. Ref.13618

9 Ciudad Lineal Ventas

150.000/240.000 €

GERCO. La Elipa, 57 metros, exterior, bien comunicado, para entrar, calefacción y agua. 181.000 €. (30.115.866 Ptas.) 915751570.

GERCO. Ciudad Lineal, oportunidad, para entrar, 2 dormitorios, exterior, ascensor. 198.333 €. (32.999.835.- Ptas) 915751570.

CONCEPCIÓN. Apartamento, exterior, ascensor, perfecto. 201.000 €. 914461111. www.aginsur.es

GERCO. Ciudad Lineal- El Carmen, 2 dormitorios, reformado, bien comunicado, exterior. 204.000 € (33.942.744 Ptas.) 915751570.

QUINTANA. Tres dormitorios, baño, aseo, terraza, reformado. 206.000 €. 914461111. www.aginsur.es

BARRIO CONCEPCIÓN. Apartamento, impecable. 210.000 €. GILMAR 915830305. Ref. 24115

GERCO. Ciudad Lineal- Quintana, exterior, 3 dormitorios, salón independiente, armarios empotrados, bien comunicado. 213.000 €. (35.440.218.- Ptas) 915751570.

GILMAR. Alcalá, junto al metro Ciudad Lineal, edificio exclusivo, estudios y apartamentos con piscina, llave en mano, desde 218.800 €. 912093280.

QUINTANA, 52 metros, exterior, ascensor, para entrar. 219.000 €. 914461111. www.aginsur.es

GERCO. Ciudad Lineal- Marqués de Corbera. 4 dormitorios, exterior, pasada ITE. Para entrar. 222.180 €. (36.967.641 ptas) 915751570.

Bº DE LA CONCEPCIÓN, ¡¡oportunidad!!, excelente piso, muy buenas vistas, impecable, 79 metros aproximados, 2 dormitorios, 2 baños, 238.500 €. 915903380.

240.000/360.000 €

GERCO. Ciudad Lineal, para entrar, 2 dormitorios, baño. 242.000 € (40.265.412.- ptas) 915751570

GERCO. Ciudad Lineal, 2 dormitorios, para entrar a vivir, exterior. 246.525 €. (41.018.308 ptas) 915751570.

GERCO. Ciudad Lineal, 72 metros, 3 dormitorios, 1 baño, gran terraza, 33 metros, exterior. 248.000 € (41.263.728.- ptas) 915751570

GERCO. Ciudad Lineal, oportunidad 80 metros, 3 dormitorios, exterior, terraza, ascensor, totalmente reformado, 252.425 €. (41.999.986 Ptas.) 915751570.

GARCÍA NOBLEJAS, loft exclusivo en tres alturas, precioso, 2 dormitorios, 2 baños, garaje, 252.500 €. 915903380.

GERCO. Ventas, 2 dormitorios, gran salón, terraza, reforma de diseño. 265.000 €. (44.092.290 ptas.) 915751570.

CONCEPCIÓN. Cuatro dormitorios, exterior, ascensor, trastero. 270.000 €. 914461111. www.aginsur.es

GERCO. Barrio de la Concepción, exterior, 2 dormitorios, ascensor, conserje. 273.000 €. (45.423.378 ptas) 915751570.

CONCEPCIÓN. Dúplex, 94 metros, tercera planta, exterior, ascensor, reformado. 280.000 €. 914461111. www.aginsur.es

PARQUE JUAN BAUTISTA. Dos dormitorios, cuarta planta, ascensor, reformado. 283.000 €. 914461111. www.aginsur.es

GERCO. Ciudad Lineal, piso exterior, 2 dormitorios, buena finca, ascensor, muy bien comunicado. 285.477 €. (47.500.000.- Ptas) 915751570.

GERCO. Ciudad Lineal- Suanzes, buen piso, exterior, muchas posibilidades, ascensor, metro en la puerta. 288.000 €. (47.919.168.- Ptas) 915751570.

GERCO. Ciudad Lineal, piso luminoso, 3 dormitorios, para entrar. 288.455 €. (47.994.873.- Ptas) 915751570.

GERCO. Ciudad Lineal, piso luminoso, 3 dormitorios, para entrar. 288.455 €. (47.994.873.- Ptas) 915751570.

GERCO. Ciudad Lineal, 4 dormitorios, exterior, luminoso, para entrar a vivir, muy bien comunicado. 290.600 € (48.351.772 ptas.) 915751570.

GERCO. Ciudad Lineal, 116 metros, 4 dormitorios, 2 baños, ascensor, muy luminoso. 294.496 €. (28.903.577 ptas) 915751570.

BARRIO CONCEPCIÓN calle Virgen del Portillo. 90 metros, cuatro dormitorios, 1 baño, posibilidad sacar otro. 5ª planta con ascensor. 295.000 €. 675738151.

GERCO. Ciudad Lineal, 110 metros, 4 dormitorios, 2 baños, formidables vistas, junto a centro comercial 306.455 €. (50.989.821 ptas.) 915751570.

CONCEPCIÓN 80 metros, exterior, ascensor, garaje, perfecto. 320.000 €. 914461111. www.aginsur.es

ALCALÁ, preciosa urbanización, 90 metros aproximados, 2 dormitorios, 2 baños, garaje y trastero, jardín y piscina, 343.850 €. 915903380.

GERCO. Ciudad Lineal- Ventas, 92 metros, exterior, 3 dormitorios, zona residencial, terraza, muy luminoso. 348.590 €. (58.000.000 Ptas.) 915751570.

Más de 360.000 €

GERCO. Ciudad Lineal- Ventas, 3 dormitorios, 2 baños, gran salón, totalmente reformado, exterior, trastero, portero físico, para entrar. 368.330 €. (61.284.955.- Ptas) 915751570.

GERCO Ciudad Lineal, 105 metros, 3 dormitorios, 2 baños, casa nueva de 5 años, garaje, 379.500 €. 63.143.487 ptas. 915751570.

LAS ROSAS, urbanización con jardines, piscina, ¡¡garaje!!, todo impecable, sólo 5 años antigüedad, 88 metros aproximados, 395.000 €. 915903380.

GERCO Ciudad Lineal, ático en finca nueva, 64 metros más 50 de terraza, trastero, garaje, piscina, jardines. 399.000 €. (66.388.014 ptas) 915751570.

GERCO. Junto Alcalá frente plaza de toros, precioso piso, 2 dormitorios, para entrar a vivir, gran balcón- terraza, ascensor, portero físico. 399.000 €. (66.388.014 ptas) 915751570.

GERCO. Ciudad Lineal, todo exterior, 3 dormitorios, 2 baños, 2 terrazas, impecable, urbanización cerrada, jardines, piscina, trastero, junto metro Carmen. 420.000 €. (69.882.120.- Ptas) 915751570.

GERCO. Alcala- El Carmen, 145 metros, 3 dormitorios, 2 baños, abuhardillado, velux, aire acondicionado, portero físico, ascensor, 428.000 €. (71.213.208.- Ptas) 915751570.

GERCO. Ciudad Lineal, junto a C/Alcalá, exterior, 4 dormitorios, 2 baños, para entrar. 480.809 €. (80.000.000 ptas) 915751570.

GERCO. Ciuda Lineal, estrenar, lujo, piscina, jardines, garaje, trastero, 3 dormitorios, 2 baños. 535.900 €. (89.166.257.- Ptas) 915751570.

GERCO. Ciudad Lineal, impresionante loft de diseño, 200 metros, diáfano, cocina de diseño, vestidor con 10 armarios, fuente interior en pared, jardín interior único, garaje. 686.250 €. (108.150.900.- Ptas) 915751570.

CASTELLANA, oficina 445 metros, garaje. 2.990.000 € GILMAR 915830309 REF-8513

Sin definir precio

SUANCES. Final calle Alcalá. Últimas viviendas de 3 y áticos de 2 y 3 dormitorios. Llave en mano, con garaje y trastero. Urbanización privada con piscina, zona polideportiva y sala de comunidad, excelentes calidades. DIURSA. 914324224.

● APÓSTOL SANTIAGO, 34- OBRA NUEVA 1 Y 2 DORMITORIOS. DIRECTAMENTE CONSTRUCTORA. 914136752. 607459991. WWW.MADRID92.COM

10 Moratalaz

150.000/240.000 €

MORATALAZ. Dos dormitorios, tercera planta, exterior, reformado. 162.000 €. 914461111. www.aginsur.es

240.000/360.000 €

GERCO. Moratalaz, 3 dormitorios, exterior, buena zona, muy bien comunicado, para entrar. 252.500 €. (42.012.465.- Ptas) 915751570.

11 San Blas Vicálvaro

150.000/240.000 €

SAN BLAS. Piso de 40 m2 construidos, 2 dormitorios, baño, cocina amueblada, bus y metro. 187.000 €. LOOK&FIND 917219496.

SAN BLAS. 89 m2 construidos, 3 dormitorios, baño, terraza. Para actualizar, ascensor, amplia cocina. 210.000 €. LOOK&FIND 917500991.

GERCO. Canillejas, apartamento, junto a Plenilunio, nuevo, amueblado integro, garaje incluido, zonas comunes. 231.390 €. (38.500.000.- Ptas) 915751570.

240.000/360.000 €

GERCO. Canillejas- Julián Camarillo, apartamento a estrenar, piscina, garaje, trastero, buenas calidades. 275.000 €. (45.756.150.- Ptas) 915751570.

GERCO. Emilio Muñoz, vivienda unifamiliar, 2 dormitorios, salón 30 metros, 2 baños, terraza 20 metros. 296.725 €. (49.370.886 ptas) 915751570.

GERCO. Canillejas-La Peineta, gran piso 115 metros útiles, 2 terrazas grandes, 4 dormitorios, 2 baños grandes, parking, buenas calidades, para entrar. Oportunidad. 318.536 €. (53.000.000) 915751570.

GERCO. Canillejas, exterior, 3 dormitorios, calefacción, terraza, estrenar, recién reformado, trastero, a 50 metros de la C/ Alcalá, junto metro. 336.000 €. (55.905.696.- Ptas) 915751570.

CANILLEJAS, 93 metros, exterior, ascensor, garaje, piscina, trastero, nuevo. 342.000 €. 914461111. www.aginsur.es

SIMANCAS. 82 metros construidos, año 2003, dos dormitorios, dos baños, trastero, garaje, jardín, piscina, pádel, gimnasio. 355.000 €. LOOK&FIND 917219496.

Más de 360.000 €

REJAS. Tres dormitorios, dos baños, reforma total en 2004, jardín, piscina, garaje. 395.000 €. LOOK&FIND 917219496.

GERCO. Poligono de las Mercedes, piso nuevo, 126 metros, 3 dormitorios, 2 baños, garaje, trastero, vigilancia 24 horas, piscina, parque infantil, zona deportiva, bien comunicado. 446.250 €. (74.249.753.- Ptas) 915751570.

12 Barajas

150.000/240.000 €

GERCO. Barajas, apartamentos, nueva construcción, 1 ó 2 dormitorios, calidades de lujo, espléndida situación, ascensor, portero, garaje. 191.900 €. (31.929.473.- Ptas) 915751570

240.000/360.000 €

GERCO. Barajas, obra nueva, bajo con jardín, garaje opcional. 266.484 €. (44.339.207 ptas) 915751570.

Más de 360.000 €

CORONALES. Bajo con jardín, dos dormitorios, dos baños, piscina, garaje, 370.000 €. LOOK&FIND 917219496.

ALAMEDA OSUNA, bajo jardín, obra, obra moderna, garaje, piscina, 474.000 € GILMAR 915830311

ALAMEDA DE OSUNA, bajo jardín, obra moderna, garaje, piscina, 525.000 € GILMAR 915830311.

13 Vallecas Pte. Vallecas

150.000/240.000 €

EUGENIA MONTIJO, 84 metros, ocasión único, terraza. 165.000 €. GILMAR 913643800. Ref. 21196

VALLECAS Congosto. 52 metros, un dormitorio, un baño, todo independiente, totalmente reformado, primera planta con ascensor. 174.000 €. 675738151.

GERCO. Vallecas, junto Avenida Palomares, 2 dormitorios, totalmente reformado. 178.500 €. (29.699.901 ptas.) 915751570.

VALLECAS, Apartamento 50 metros, exterior, ascensor, finca 8 años. 217.000 €. 914461111. www.aginsur.es

240.000/360.000 €

GERCO Avenida Albufera, seminuevo, exterior, 85 metros, 3 dormitorios, 2 baños, miradores, amueblado. 265.000 €. (44.092.290 ptas) 915751570.

NUMANCIA. Ático- dúplex, promoción, 95 metros, ocasión, gran terraza, vistas, calidades súperlujo, trastero. 299.000 €. GILMAR. 913643800. Ref. 5660

MANZANARES, Avda, 3 dormitorios, precioso, garaje 3 coches, gran oportunidad. 335.000 €. GILMAR 913643800. Ref. 16072

SAN DIEGO. Dúplex estrenar, diseño, 161 metros, patio privado, ocasión. 359.000 €. GILMAR. 913643800. Ref. 15050

Más de 360.000 €

PUENTE VALLECAS. Ático lujo, 180 metros, garaje, seminuevo, sureste. 390.000 €. GILMAR 913643800. Ref. 16620

PUENTE VALLECAS. 120 metros, estrenar, lujo, 441.019 €. GILMAR. 913643800. Ref. 7228

MÉNDEZ ÁLVARO. Tres dormitorios, baño, aseo, vistas, garaje, jardín, piscina, nuevo. 469.000 €, 914461111. www.aginsur.es

Sin definir precio

● ENSANCHE DE VALLECAS. ÚLTIMAS VIVIENDAS, OBRA NUEVA, LLAVE EN MANO, HASTA 20% DE DESCUENTO. 913329314. WWW.EDIFICIOOZONO.COM

14 Latina / Usera Villaverde / Carabanchel

CARABANCHEL
Más barato que un alquiler
APARTAMENTOS DE OBRA NUEVA DESDE 579 € AL MES, EN PROPIEDAD. ENTREGA INMEDIATA.
CONCERTAR VISITA: 91 543 21 47

Hasta 150.000 €

● APARTAMENTOS Y ÁTICOS DE OBRA NUEVA, PARA ENTRAR A VIVIR, DESDE 579 € AL MES. MÁS BARATO QUE UN ALQUILER. CONCERTAR VISITA: 915432147.

C/LAGUNA, ZONA Estudio. Salón, comedor, cocina, dormitorio y baño completo. 42 m2 cosntruídos. Planta baja. A estrenar. Climatizado. 140.000 €. 680192686.

150.000/240.000 €

PUERTA DEL ÁNGEL. Dos dormitorios, reformado a estrenar. 153.000 €. 914461111. www.aginsur.es

GERCO. Manzanares, estudio 58 metros, cocina independiente. 158.753 €. (26.414.277 ptas) 915751570.

CARPETANA. Dúplex 52 metros, estrenar, calidades, preciosos, parque, ocasión, 160.000 €. GILMAR. 913643800. Ref. 12553

PLAZA ELÍPTICA, Junto, 2 dormitorios, 65 metros, exterior, oportunidad 160.000 €. GILMAR. 913643800. Ref. 11649

OPORTO: 162.000 €. Exterior 3 dormitorios, 85 metros terraza, para entrar. 913117174.

GERCO. Manzanares, reformado, 2 dormitorios, para entrar, junto Parque Atenas, estupenda situación. 162.273 €. (27.000.000 ptas.) 915751570.

USERA Apartamento a estrenar, 40 metros, exterior. 171.000 €. GILMAR. 913643800. Ref. 13466

STA. MARÍA CABEZA. 2 dormitorios, terraza, luminoso, ascensor, entrar a vivir, buena finca. 180.000 €. GILMAR. 913643800. Ref. 10934

GERCO. Villaverde-San Cristóbal de los Ángeles, metro al lado, semi-amueblado, 3 dormitorios, para entrar, exterior, pasada ITE, ascensor. 182.000 €. (30.282.252 ptas) 915751570.

GERCO. Batán, junto Casa Campo, exterior, 3 dormitorios, junto metro. 185.000 €. (30.864.603.- Ptas) 915751570.

GERCO. Carabanchel, ocasión, 2 dormitorios, 1 baño, terraza 12 metros. 185.000 €. (30.781.410.- Ptas) 915751570.

USERA. Tres dormitorios, exterior. 190.000 €. 914461111. www.aginsur.es

SAN ISIDRO. Apartamentos estrenar promoción, desde 193.000 €. GILMAR. 913643800. Ref. 12229.

GERCO. Carabanchel, exterior, 63 metros, 3 dormitorios, zona bien comunicada, junto metro. 193.750 €. (32.237.287 ptas) 915751570.

CARPETANA. 72 metros, nuevo, terraza, ocasión, trastero. 198.000 €. GILMAR. 913643800. Ref. 21439

SAN ILLAN, 73 metros, exterior, ascensor, junto Marqués Vadillo. Ocasión. 199.000 €. GILMAR 913643800. Ref.21799

MADRID
EN VALDERRIBAS - VICÁLVARO
FRENTE AL PARQUE DE VALDEBERNARDO
VIVIENDAS EN ALQUILER PROTEGIDAS
Últimas viviendas de 3 dormitorios
A ESTRENAR
VPPA
Vivienda de Protección Pública en Arrendamiento
RENTA DESDE 710 € HASTA 787 € MES, PLAZA DE GARAJE Y TRASTERO INCLUIDOS

MADRID
Infórmese y concierte atención personalizada.
Tel. 91 371 69 60 - 91 432 42 24
C/ Marmolina esq. con Campo de la Torre (Vicálvaro)
C/ Núñez de Balboa, n.º 35 A, bajo-local
DIURSA
VIVIENDAS DE CALIDAD
www.diursa.es

ANUNCIOS BREVES

GERCO. Carabanchel, 2 dormitorios, muy luminoso, 199.800 € (33.243.923.- ptas) 915751570

GERCO. Carabanchel, piso exterior, 58 metros, 3 dormitorios, terraza, zona tranquila. 204.750 €. (34.067.533.- Ptas) 915751570.

SAN ISIDRO. Áticos promoción estrenar, terraza, lujo, máximas calidades, estrenar, desde 205.000 €. GILMAR 913643800. Ref. 14642

GERCO. Carabanchel, 4 dormitorios, trastero, reformado. 206.400 €. (34.342.070.- Ptas) 915751570.

PAU CARABANCHEL. Apartamento estrenar amueblado, garaje, trastero, piscina, vigilancia 24 horas, ocasión. 209.900 €. GILMAR. 913643800. Ref. 21897

USERA Apartamento a estrenar, 55 metros, bien comunicado. 210.000 €. GILMAR. 913643800. Ref. 10985

GERCO. Carabanchel Alto, piso exterior, 68 metros, 3 dormitorios, 2 terrazas, trastero, 210.000 €. (34.941.060.- Ptas) 915751570.

GERCO. Aluche, exterior, 3 dormitorios, terraza 80 metros, ascensor, muy bien comunicado. 210.334 €. (34.996.632.- Ptas) 915751570.

GERCO. Carabanchel, exterior, 3 dormitorios. 210.400 €. (35.007.614 ptas) 915751570.

GILMAR. Antonio López. Promoción de obra nueva, pisos y áticos de 2 y 3 dormitorios con trastero y garaje opcional, desde 83 m2 y 213.000 €. 912093280.

GERCO Paseo Extremadura, exterior, 46 metros, 2 dormitorios, mucha luz, buenísima situación, 213.425 €. 35.510.932 ptas. 915751570.

PLAZA ELIPTICA, 3 dormitorios, 6º planta, edificio moderno, ocasión, magníficas vistas, ascensor 217.000 €. GILMAR 913643800. REF-20818

ERMITA SANTO, piso 73 metros, estrenar, calidades, ascensor, exterior, junto calle Sepúlveda, precioso. 220.000 €. GILMAR 913643800. Ref. 18952

GERCO. Carabanchel- Vista Alegre, ocasión, exterior, 3 dormitorios, 2 terrazas, amueblado. 220.872 € (36.749.959.- ptas) 915751570

MANZANARES. Avda. 80 metros, 3 dormitorios, extraordinaria finca frente parque M-30, chollo. 221.000 €. GILMAR. 913643800. Ref. 23258

SAN ISIDRO, ático nuevo, terraza 26 metros, precioso, vistas, calidades 222.000 €. GILMAR 913643800. REF-20966

SAN ISIDRO. Ático, nuevo, gran terraza, vistas, ocasión, junto parque. 222.000 €. GILMAR. 913643800. Ref. 20966

LAGUNA, loft, estrenar, diseño, techos 5 metros, edificio estrenar, piscina, zonas, 227.000 € GILMAR 913643800 REF- 20234

GERCO. Carabanchel Alto, 77 metros, 3 dormitorios, terraza, para entrar. 227.514 €. (37.855.114.- Ptas) 915751570.

GERCO. Carabanchel Alto, piso 3 dormitorios, amplia cocina, con despensa, 2 terrazas. 229.950 €. (38.260.460.- Ptas) 915751570.

GERCO. Paseo Extremadura-Puerta del Ángel, exterior, 50 metros, 2 dormitorios, reformado. 234.395 €. (39.000.000 ptas) 915751570.

GERCO. Carabanchel, exterior, 4 dormitorios, trastero. 236.000 €. (39.267.096 ptas) 915751570.

GENERAL RICARDOS. 70 metros, terraza, muy reformado, ocasión, exterior a plaza ajardinada. 240.000 €. GILMAR. 913643800. Ref. 17114

240.000/360.000 €

GERCO. Oporto, exterior, 3 dormitorios, calefacción central, ocasión, 243.000 €. (40.431.798.- Ptas) 915751570.

GERCO. 3 dormitorios, para entrar, todo exterior. 252.000 €. (41.929.272 ptas) 915751570.

USERA. Promoción pisos, áticos, lujo, 2008, facilidades. 258.000 €. GILMAR. 913643800. Ref. 13826

ANTONIO LÓPEZ. Ático, dos dormitorios, terraza de 20 metros. 258.000 €. GILMAR. 913643800. Ref. 9786

GERCO Usera, exterior, 3 dormitorios, 2 baños, zona ajardinada, aparcamiento. 259.815 €. 43.229.579 ptas. 915751570.

STA. Mª DE LA CABEZA. 112 m2, 3 dormitorios, salón 30 m con a/a, baño, cocina reformada hace 2 años, c/c gas natural, cerca metro e intercambiador Plaza Elíptica, 4º sin ascensor. 260.000 €. 914608079. 615867589.

GERCO. Carabanchel, 70 metros, 3 dormitorios, todo exterior, bien comunicado. 262.500 € (43.676.325 ptas.) 915751570.

MARQUÉS VADILLO 3 dormitorios, garaje, exterior, ascensor, moderno, junto metro. Oportunidad única. 267.000 €. 913643800. GILMAR-273900

USERA- Orcasitas, ático terraza 18 metros, 2 dormitorios, exterior, ascensor, garaje, piscina, trastero, nuevo. 272.000 €. 914461111. www.aginsur.es

JARDINES IBARRA II, ático 2 dormitorios, garaje, trastero, piscina, vigilancia 24 horas, nuevo, oportunidad, 273.900 € GILMAR,913643800 273900

ANTONIO LÓPEZ. Junto, a estrenar, ático, garaje, trastero, piscina. 274.000 €. GILMAR 913643800. Ref. 20223

GERCO. Manzanares, 63 metros, 3 dormitorios, 2 terrazas, para entrar, bien comunicado, 276.450 €. (45.997.410 ptas.) 915751570.

PARQUE ATENAS, 3 dormitorios, reforma diseño, extreior, ascensor, ocasión, 279.000 €. GILMAR 913643800. Ref. 22819.

VILLAVERDE. Alcocer, 84 metros, piscina, garaje, trastero, estrenar, junto Renfe. Ocasión, vistas. 280.000 €. GILMAR 913643800. Ref. 17403

ERMITA DEL SANTO. Paseo, tres dormitorios, exterior, ascensor, perfecto. 283.000 €. 914461111. www.aginsur.es

QUINCE AGOSTO, 3 dormitorios, garaje, ascensor, exterior, junto plaza Elíptica, 284.000 €. GILMAR 913643800 REF- 21544.

GERCO. Manzanares- Antonio López, 3 dormitorios, buena finca, exterior, buena finca, 2 ascensores, portero físico. 296.600 €. (49.350.088 ptas.) 915751570.

GERCO. Usera, ático dúplex, 87 metros más 30 de terraza, 3 dormitorios, 2 baños, precioso. 297.000 €. (49.416.642 ptas) 915751570.

GERCO. Carabanchel, lujo, urbanización privada, 76 metros, 2 dormitorios, 2 baños, garaje, trastero, piscina, gimnasio, junto metro. 297.126 €. (49.437.606 ptas.) 915751570.

GERCO. Carabanchel, 85 metros, más 20 metros terraza, 3 dormitorios, perfecto estado, exterior, ascensor, buen edificio. 299.476 €. (49.828.614.- Ptas) 915751570.

GERCO. Carabanchel- Eugenia de Montijo, dúplex, casa de 3 años, exterior, 3 dormitorios, 3 baños, aire acondicionado frío y calor en toda la casa, garaje, trastero. 303.486 € (50.495.821 ptas.) 915751570.

PRAGA, puente, seminuevo, 100 metros, garaje, único. 317.000 €. GILMAR 913643800. Ref. 19961

PERLA MANZANARES. 110 metros, garaje, piscina, trastero, 3 dormitorios, vigilancia, nuevo. 319.000 €. GILMAR. 913643800. Ref. 19662

PASILLO VERDE. 90 metros, finca señorial, único, reforma preciosa. 325.000 €. GILMAR 913643800. Ref. 19420

GERCO. Carabanchel, 86 metros, 2 dormitorios, impecable, moldura de escayola en toda la casa, parquet de roble, luminoso. 327.500 €. (54.491.415.- Ptas) 915751570.

PLAZA ELÍPTICA. Junto 116 metros, 3 dormitorios, reforma lujo, precioso. 330.000 €. GILMAR . Ref. 20354

GERCO. Paseo Extremadura, espléndido, piso 128 metros, 3 dormitorios, ascensor, luminoso, ajardinado, dos terrazas, armarios empotrados, muy bien comunicado. 337.000 € (56.072.082 ptas.) 915751570.

MARQUÉS DE VADILLO- Calle 30, 3 dormitorios, garaje, vistas jardines calle 30, 2 baños, jardines, 339.000 €.GILMAR 913643800. Ref. 23827.

CAMARENA, 115 metros, jardines, edificio moderno, buena zona, para entrar, 349.000 € GILMAR 913643800 REF- 19261

GERCO. Avenida de los Poblados, obra nueva, 3 dormitorios, 2 baños, trastero, garaje, zona ajardinada, piscina. 357.000 €. (59.399.802.- Ptas) 915751570.

SAN ISIDRO. 3 dormitorios, gran salón, garaje, terraza. 360.000 €. GILMAR. 913643800. Ref. 18382

GERCO. Carabanchel- Vía Lusitana, 3 dormitorios, 2 baños, urbanización cerrada, garaje, trastero, piscina, impecable. 360.000 €. (59.898.960.- Ptas) 915751570.

Más de 360.000 €

CARABANCHEL. 4 dormitorios, 129 metros, exterior, garaje, jardín. 373.600 €. GILMAR. 913643800. Ref. 15083

CARPETANA- Valvanera, ático 175 metros, gran terraza, 3 dormitorios, junto metro, ocasión, 379.900 €. GILMAR 913643800. Ref. 23729.

VILLAVERDE. Ático, 4 dormitorios, gran terraza, garaje, trastero, piscina. 390.000 €. GILMAR 913643800. Ref. 20060

DEHESA DEL PRÍNCIPE, 158 metros, muy reformado, mejor precio de la zona. 391.000 €. GILMAR 913643800. Ref. 18992

CARABANCHEL Ático reformado, garaje, terraza, vistas, edificio, obra nueva. 398.000 €. GILMAR. 913643800. Ref. 16618.

P.A.U. 3 dormitorios, 2 baños, garaje, trastero, urbanización con piscina y paddle, cerca del metro. 399.000 €. GILMAR. 913643800. Ref. 19034

MARQUÉS VADILLO. loft, 123 metros, calidades, mejor ver, diseño. 407.000 €. GILMAR 913643800. Ref. 13521

CALLE 30. Pisazo, 140 metros, exterior, lujo. 440.000 €. GILMAR. 913643800. Ref. 19616

GERCO. Paseo Extermadura, 3 dormitorios, 2 baños, exterior, muy luminoso, trastero, garaje opcional, piscina. 444.749 €. (74.000.007.- Ptas) 915751570.

MARQUÉS VADILLO. Loft diseño, 203 metros, precioso, patio ajardinado. 553.500 €. GILMAR. 913643800. Ref. 13520

Sin definir precio

RAFAELA YBARRA. Dos últimas viviendas de 3 dormitorios, llave en mano, con garaje y trastero, en urbanización privada, con piscina de adultos, infantil, pista polideportiva y sala de comunidad. DIURSA. 914324224.

GREGORIO VACAS. Excelentes viviendas de 2 dormitorios y bajo de 3 dormitorios con garaje y trastero. Urbanización privada con piscina, calidades de lujo. DIURSA. 914324224.

● EUGENIA DE MONTIJO ÁTICO. AUTÉNTICA OPORTUNIDAD. GRAN TERRAZA. DOS DORMITORIOS. GARAJE Y TRASTERO. VISÍTELO SIN COMPROMISO. DÍGANOS SU OFERTA. 915250300. 915320532.

15 N-VI Ctra. de La Coruña
Aravaca / Pozuelo / Majadahonda Las Rozas / Boadilla del Monte

150.000/240.000 €

MIRAFLORES. Pisos estrenar, un dormitorio 57 metros, dos dormitorios, 68 metros, primeras calidades, céntrico, desde 165.900 €. GILMAR 918499099. Ref. 1086

VILLALBA, planetocio, apartamento, estrenar, 67 construidos, terraza, buenas calidades, garaje, trastero, ascensor, segunda planta muy luminoso, ocasión. 180.000 €. GILMAR 918500000. Ref. 1156

SAN SEBASTIAN De los Reyes. A estrenar. Piso bajo, 55 m2. Exterior luminoso. Cocina amueblada, climatizado. Salon comedor, dormitorio, baño completo y closet. 185.000 €. 680192686.

ROZAS Parquerrozas, loft estrenar, 60 metros, piscina, pádel, garaje opcional. 186.000 €. GILMAR 916392025. Ref-24540

ARAVACA. Estudio muy bien comunicado, posibilidad de apartamento, muy luminoso. 190.000 €. GILMAR. 913071159. Ref. 20183

VILLALBA. Peñanevada, estación, impecable, salón con chimenea, dos dormitorios, trastero, piscina, posibilidad de garaje. 198.000 €. GILMAR 918500000. Ref. 1106

SAN LORENZO DE El Escorial, piso, tres dormitorios, baño, aseo, terraza, piscina. 210.000 €. GILMAR 918500000. Ref.1147

VILLALBA, Los Valles, salón con chimenea, tres dormitorios, amplias zonas comunes, 210.000 €. GILMAR 918500000. REF-1175

MATALPINO. Dúplex 142 metros, tres dormitorios, dos baños, dos salones, terraza, piscina, vistas. 210.354 €. GILMAR. 918499099. Ref. 1125

VILLALBA PUEBLO, piso un dormitorio, un baño, terraza 26 metros,garaje, vistas 215.162 €. GILMAR 918500000. Ref. 1151

SAN RAFAEL. Tres dormitorios, dos baños, dos trasteros, bajocubierta 16 metros, plaza aparcamiento, todo exterior, contador agua y gasóleo. Zona ajardinada, junto a Estación de Autobuses. Desde 216.000 €. 914573483.

VILLALBA. Pueblo, dúplex 75 metros, estrenar, magnífico salón, dos dormitorios, dos baños, garaje, trastero, céntrico. 220.000 €. GILMAR. 918500000. Ref. 1155

VILLALBA. Peña Nevada. 1 piso céntrico 70 construidos, tres dormitorios, trastero, piscina, tenis, zona tranquila. 222.400 €. GILMAR 918500000. Ref- 983

VILLALBA. Piso reformado 104 construidos, tres dormitorios, antes cuatro, dos baños, piscina, tenis, zona tranquila. 234.500 €. GILMAR 918500000. Ref- 897

240.000/360.000 €

GALAPAGAR. Dúplex, 85 construidos, perfecto estado, piscina, garaje, ascensor. 240.500 €. GILMAR 918499099. Ref- 1042

GUADARRAMA Jarosa II. Piso tres dormitorios, dos baños, ascensor, amplio trastero, muy buenas zonas comunes, junto casco urbano y bus Madrid. 252.000 €. GILMAR 918499099. Ref. 1110

VILLALBA PUEBLO, dúplex 106m estrenar, magnífico salón, dos dormitorios, tres baños, garaje, trastero, céntrico, único. 255.000 €. GILMAR 918500000. Ref. 19648

GERCO. Nacional VI- Aravaca, apartamento 75 metros, a estrenar. 258.734 €. (43.049.715.- Ptas) 915751570.

BOADILLA. 2 dormitorios, 4 años antigüedad, ascensor, para entrar, céntrico. 260.000 €. 916339944.

TORRELODONES, apartamento, 65 construidos, céntrico, garaje, trastero, piscina, luminoso. 261.500 €. GILMAR 918500000. Ref- 1246

SAN LORENZO DEL Escorial, fantástica promoción a estrenar en urbanización cerrada, tríplex, 3 dormitorios con zona común, garaje, trastero, calidades, mejor precio de la zona, facilidades. 263.000 €. GILMAR 918500000. Ref- 1211

BOADILLA. Pueblo, piso 3 dormitorios. Mejor zona. Representativo, muy cuidado. 264.400 €. 916339944. Ref- 23150.

MAJADAHONDA. Céntrico, 2 dormitorios, finca moderna. 274.000 €. GILMAR. 916392025. Ref. 16056

ARAVACA. Centro, apartamento 60 metros + 20 altillo, reformado. 275.000 €. GILMAR 913071159. Ref-24337

BRUNETE, Piso 3 dormitorios, 2 baños. Céntrico y tranquilo. 1 garaje, trastero. Entrar, 275.000 €. GILMAR 916339944. Ref. 23420

VILLALBA, céntrico, cuatro dormitorios, vistas, luminoso, zona común 275.000 €. GILMAR 918500000. Ref- 1231

BOADILLA Pueblo. Piso 3 dormitorios. Inmejorable ubicación. Vistas. 288.400 €. 916339944. REF- 16293

AV EUROPA, buen apartamento, fantásticas zonas comunes, garaje, piscina, tren ligero en la puerta. 295.000 €. GILMAR 913071159.

BOADILLA. Piso 2 dormitorios, 1 baño, gran office, céntrico y tranquilo, impecable. 315.000 €. 916339944. REF- 18119

MAJADAHONDA, La Cornisa, 140 metros, 2 dormitorios, reforma integral años 2002, trastero, garaje, piscina y tenis. 324.000 €. GILMAR 916392025.

MAJADAHONDA. Céntrico. Pisos a estrenar de 1 2 dormitorios, desde 327.000 €. GILMAR 916392025.

NAVACERRADA, duplex impecable, amplio salón, dos dormitorios, para entrar a vivir. 330.000 €. GILMAR 918499099. REF-1181

EL ESCORIAL, bajo con jardín, tres dormitorios, 110 m2, 100 m2 jardín, perfecto estado, garaje, trastero, piscina. 330.000 €. GILMAR 918499099. Ref- 1233

BOADILLA, Sector B, magnífico bajo 2 dormitorios con jardín 138, impecable. 341.500 €. 916339944. Ref. 21605

MAJADAHONDA, Estrenar 80 metros, terraza 18 metros, céntrico 350.000 €. GILMAR 916392025. Ref. 21281

ROZAS, casco, 130 metros, 4 dormitorios, garaje, trastero, piscina. 360.000 €. GILMAR. 916392025.

Más de 360.000 €

MAJADAHONDA, precioso ático 90 metros excelente urbanización, 370.000 € GILMAR 916392025 REF-22500

BOADILLA, Sector B, magnífico bjo 2 dormitorios con jardín, 138, impecable. 375.000 €. 916339944. REF- 21605

MAJADAHONDA Piso 86 metros, estrenar, céntrico 377.000 € GILMAR 916392025 Ref- 17360

ARAVACA. 2 dormitorios, totalmente reformado, piscina, garaje, céntrico. 380.000 €. GILMAR. 913071159. Ref. 21775

POZUELO. Avda. Europa. 2 habitaciones, 2 garajes, piscina, semi-nuevo, para entrar, mucha luz. 390.000 €. GILMAR 913071159. Ref-25103

VILLALBA, Zona tranquila, estrenar, adosado, 200 metros, urbanización cerrada, cerca estación, dos salones, cocina amueblada, terraza ático, magníficas vistas, ocasión. 390.000 €. GILMAR 918500000. Ref.1101

BOADILLA. Sector B, impecable, 3 dormitorios, zonas comunes, garaje, trastero. 399.000 €. 916339944. REF- 19972

ROZAS. Céntrico, 4 dormitorios, 2 baños, a/a, finca moderna. 406.000 €. GILMAR. 916392025. Ref. 11907

BOADILLA Pueblo, ático dúplex, 125 metros, 4 dormitorios, magníficas vistas. 418.552 €. 916339239. REF- 21145

ARAVACA Estación, fantástico, 2 dormitorios, urbanización cerrada semi-nuevo, seguridad 24 horas. Piscina, pádel, garaje, trastero, junto a la estación. 420.000 €. GILMAR. 913071159.

VILLAVICIOSA Centro, edificio rehabilitado, tres plantas, diseño interior, fachada de ladrillo de Era. 420.000 €. 916339944. REF- 12435.

ROZAS. Burgo, fantástico 120 metros, 3 dormitorios, salón 36 metros, impecable, garaje, sauna, squash, piscina, vigilancia. 443.000 €. GILMAR. 916392025. Ref. 14815

ROZAS. 148 metros, 4 dormitorios, 2 baños, aseo, piscina, garaje doble. 451.000 €. GILMAR 916392025. Ref. 15354

BOADILLA. Cambrija, 3 dormitorios, cocina- office, terraza, paddel, piscina, vigilancia. 459.000 €. 916339944. Ref. 25030

ROZAS, Parque Rozas, 3 dormitorios, estancias amplias, garaje, trastero, piscina. 460.000 €. GILMAR 916392025. Ref. 22756

MAJADAHONDA, 119 fabulosas vistas al golf impecable 460.000 €. GILMAR 916392025. Ref. 6948

LAS ROZAS. 120 metros, dos terrazas, garaje, piscina, 468.800 €. 914461111. www.aginsur.es

ROZAS Punta Galea, 3 dormitorios, 2 baños, terraza de 30 metros, garaje, trastero, piscina. 475.000 €. GILMAR 916392025. Ref-24539

BOADILLA Sector B, piso 115 metros, 3 dormitorios, garajes, zonas comunes. 475.000 €. 916339944. REF- 14230

ROZAS. Navalcarbón, 3 dormitorios, año 2004, garaje, trastero, piscina. 480.000 €. GILMAR. 916392025. Ref. 17262

POZUELO. gran oportunidad magnífico 4 dormitorios. Urbanización cerrada piscina. Vigilancia 24 horas, garaje, padel, proximo hipercor y cercanias. 490.000 €. GILMAR 913071159. Ref. 15714

MONTERROZAS. 150 metros, buena urbanización, 2 garajes, trastero. 492.000 €. GILMAR. 916392025. Ref. 15546

BOADILLA, sector B, duplex con jardin, 4 dormitorios, a/a, persianas eléctricas. Zonas comunes. 495.000 €. 916339944. REF-21607.

AV. EUROPA. Bajo 100 jardín, urb. cerrada, piscina, seguridad 24 horas, garaje, junto tren ligero, oportunidad. 498.000 €. GILMAR. 913071159. Ref. 23095

MAJADAHONDA. 128 metros, 4 dormitorios, urbanización, garaje. 517.000 €. GILMAR 916392025. Ref. 19202

ROZAS. Montecillo, estrenar Bosquepino, 140 metros, 3 dormitorios, magníficas calidades, garaje, trastero, amplias zonas comunes, vigilancia. 520.000 €. GILMAR. 916392025.

ROZAS, Burgo, ático 220 metros, muy luminoso, 4 dormitorios, terraza 40 metros, salón 38 metros, urbanización cerrada con vigilancia, piscina, gimnasio, etc. 520.000 €. GILMAR 916392025.

ARAVACA. Urbanización cerrada, 2 años antigüedad, vigilancia 24 horas, 3 dormitorios, garraje, piscina, pádel, etc. Proximo cercanias. 520.000 €. GILMAR 913071159.

POZUELO. Avda. Europa, piso 3 dormitorios, 2 baños, garaje, espectaculares vistas, 520.000 €. GILMAR 913071159. Ref. 21412

ARAVACA. Estación, 3 dormitorios, 2 baños, garaje, espectaculares vistas, 2 garajes, muy luminoso. 520.000 €. 913071159. GILMAR 24921

BOADILLA. Sector B, bajo-jardín 3 dormitorios. 80 metros jardín, excelentes zonas comunes,garaje, trastero. Impecable. 520.000 €. 916339944. REF- 16766

BOADILLA. Bajo con jardín 4 dormitorios, 250 metros jardín, salón 30. Zonas comunes, garaje, trastero, impecable. 520.000 €. 916339944. Ref. 25380

BOADILLA. Bajo con jardín 140 metros, jardín 100, 3 dormitorios, zonas comunes, plaza garaje, trastero en vivienda, impecable. 525.000 €. 916339944. REF- 19911

VILLAVICIOSA DE ODÓN. Bajo con jardín, 3 dormitorios, 2 baños, jardín 130 metros, magníficas calidades y zonas comunes, 1 año antigüedad, inmejorable ubicación. 530.000 €. 916339944. REF- 16141

VILLAVICIOSA, Campodón. Bajo jardín 3 dormitorios. Urbanización lujo. 2 garajes, trastero. Inmejorable acceso. 530.000 €. 916339944. REF- 16141

BOADILLA. Ático, 4 dormitorios, 3 baños, vistas, urbanización, oeste. 530.000 €. 916339944. Ref. 25063

MAJADAHONDA Piso señorial, 180 metros, 4 dormitorios, salón 40 metros, jardines, tenis, piscina, impecable. 540.000 €. GILMAR. 916392025. Ref. 13478.

BOADILLA, Sector- B, ático dúplex, 203 metros, 4 dormitorios, magníficas calidades, 3 dormitorios, planta baja, 2 plazas. 540.000 € 916339944 Ref. 21016.

CIUDAD DE LA IMAGEN. Precioso piso, 130 metros, 3 dormitorios, 2 baños, zonas comunes con piscina y p550.000 €. GILMAR. 911310800. Ref. 16085

POZUELO. Piso 4 dormitorios, 2 garajes, terraza 65 metros, urbanización privada, oportunidad. 550.000 €. GILMAR 913071159. Ref. 20813

CIUDAD IMAGEN fantástico piso 3 dormitorios amplias terrazas magníficas zonas comunes, piscina padel, club social 550.000 €. 911310800. GILMAR- 20150

POZUELO Avda. Europa, excelente piso, 40 metros salón, 2 garajes, piscina, padel, 3 dormitorios 550.000 €. 913071159. GILMAR- 25457

BOADILLA. Ático- dúplex, 210 metros, 3 dormitorios, buhardilla 60 metros, terraza 25, 2 garajes, trastero. Zonas comunes. Oportunidad. 550.000 €. 916339944. REF-20613

POZUELO, Avenida de Europa, OCASIÓN, 142 metros, tres dormitorios. Dos baños, garaje, trastero, piscina, padel, vigilancia 24 horas. Urbanización. 565.000 € GILMAR 913071159 REF- 19104

MAJADAHONDA 137 metros zona Estación, urbanización, garaje. 570.000 € GILMAR 916392025 Ref- 18058

BOADILLA. Mayorazgo, ático dúplex, 3 dormitorios, 2 terrazas, 2 garajes, piscina, pádel, estrenar. 570.000 €. 916339944. Ref. 23435

MAJADAHONDA Golf, 137 metros, 4 dormitorios, vistas, 582.000 € GILMAR 916392025 Ref- 5073

MAJADAHONDA. 5 dormitorios, céntrico, urbanización, garaje. 583.000 €. GILMAR 916392025. Ref. 20357

MAJADAHONDA. 136 metros, 150 parcela, 4 dormitorios, excelente urbanización 595.000 €. GILMAR 916392025. Ref.15753

POZUELO. Avda Europa piso impecable, 136 metros, gran salón, garaje, 3 dormitorios, urbanización con piscina, gimnasio, parque infantil 595.000 €. GILMAR 913071159. REF-20875

MAJADAHONDA 161 metros, 98 terraza, 3 dormitorios, estar. Garaje, 598.000 €. GILMAR. 916392025. Ref. 15009.

AVENIDA EUROPA. 3 dormitorios, jardín 270 metros, garaje, vigilancia 24 horas, piscina, parque infantil y garaje. 598.000 €. GILMAR. 913071159. Ref. 19568

ARAVACA. Piso 4 plantas, ideal oficina o clínica. 600.000 €. GILMAR. 913071159. Ref. 13649

MAJADAHONDA precioso dúplex, 165 metros, impecable, excelente urbanización, garaje. 630.000 €. GILMAR. 916392025. Ref. 9925

MAJADAHONDA, Monte Pilar, estrenar desde 630.968 €. GILMAR 916392025. Ref-23513

MAJADAHONDA. Dúplex céntrico, 165 metros, preciosa reforma, piscina, garaje. 650.000 €. GILMAR. 916392025. Ref. 13273

BOADILLA Viñas viejas. Ático-dúplex de 192 metros, 3 dormitorios, 2 baños, 2 plazas de garaje, trastero. Calidades y diseño. Piscina, gimnasio con sauna. 652.674 €. 916339944. REF- 16589

MAJADAHONDA. Montepilar, lujo, piso llave en mano de 3 dormitorios, 2 garajes, urbanización espectacular. 654.000 €. GILMAR. 916392025.

MAJADAHONDA, Monte Pilar, bajo 138 metros, 137 jardín. Excelente calidad. 660.000 €. GILMAR 916392025. Ref- 6878

VALDEMARÍN. Bajo con jardín 120 construidos, 208 jardín, piscina, trastero, garaje, impecable. 660.000 €. GILMAR 911310800. Ref. 18671

HIPERCOR. Excelente ático, entrar, urbanización cerrada, vigilancia 24 horas, próximo M-40. 690.000 €. GILMAR 913071159. Ref. 14049

POZUELO- Hipercor. Ático dúplex, 2 terrazas, 170 construidos, trastero, garaje, 4 dormitorios, 3 baños, vigilancia. 690.000 €. GILMAR 913071159. Ref. 20161

VILLALBA, Colonia Avenida, 350 construidos, cuatro dormitorios, dos plantas, 1700 parcela ajardinada, piscina, cenador, 695.000 € GILMAR 918500000 REF-1191

MAJADAHONDA. 188 metros, 50 terraza, 4 dormitorios, 2 baños, situadísimo. 712.000 €. GILMAR. 916392025. Ref. 9343.

PRADO SOMOSAGUAS. Piso 206 metros construidos, perfecto estado, garaje, tenis, piscina. 720.000 €. GILMAR 911310800. Ref. 19298

MAJADAHONDA. 170 metros, 3 dormitorios, 3 baños, estar, 49 metros terraza, urbanización, garaje, precioso. 721.000 €. GILMAR. 916392025. Ref. 13209

VALDEMARÍN. 105 metros, lujo, estrenar, dos dormitorios, dos baños, terraza 116 metros, garaje, piscina, aire acondicionado. 750.000 €. GILMAR. 911310800. Ref. 15801

PRADO SOMOSAGUAS. Fantástico piso 3 dormitorios, urbanización cerrada, amplias zonas verdes, garaje, trastero, piscina, pádel 2 garajes, vigilancia 24 horas. 750.000 €. GILMAR. 911310800. Ref. 18762

VALDEMARÍN, 3 dormitorios más servicio, garaje, trastero, piscina, pádel, vigilancia 24 horas, urbanización cerrada. 760.000 €. GILMAR 911310800. Ref. 22478

MAJADAHONDA, Monte Pilar, 181 metros, urbanización lujo. 775.000 €. GILMAR 916392025. Ref- 21841.

BOADILLA. Viñas viejas. Pareado 270 metros, jardín 100 metros, vistas, garaje, urbanización cerrada, piscina. Estrenar. 789.500 €. 916339944. REF- 19906

BOADILLA. Pareado estrenar 270 metros, 80 jardín, 4 dormitorios, garaje, zonas comunes. 789.500 €. REF- 19270

ARAVACA. urbanización, 140 metros + terraza 15 metros, garaje, piscina, trastero, jardín, nuevo. 790.000 €. 914461111. www.aginsur.es

ARAVACA. Urbanización nueva, 140 metros + terraza 15 metros, garaje, piscina, trastero, 790.000 €. 914461111. www.aginsur.es

POZUELO. Bajo espectacular gran jardín, amplísimos dormitorios, seguridad 24 horas, piscina, padel, 2 garajes, trastero 795.000 €. GILMAR 913071159. Ref. 21731

MAJADAHONDA. Dúplex 268 metros, 4 dormitorios, 2 garajes, urbanización, impecable. 798.000 €. GILMAR 916392025. Ref. 12703

GILMAR -Pozuelo. Precioso ático dúplex, nuevo, 250 construidos, piscina, 2 plazas garaje, terraza 26 metros, vistas. 800.000 €. GILMAR. 913071159. Ref. 13491

SOMOSAGUAS. Ático- dúplex, impecable, urbanización, 170 metros, cuatro dormitorios, tres baños, garaje dos coches, piscina, pádel, 170 mts jardín. 845.000 €. GILMAR. 913071159. Ref. 16400

POZUELO, Bajo espectacular gran jardín, amplísimos dormitorios, seguridad 24 horas piscina, padel 2 garajes, trastero, 850.000 € GILMAR 913071159

POZUELO bajo con jardín de 100 metros, 192 construidos, perfecto estado. 850.000 €. GILMAR. 911310800. Ref-24065

MAJADAHONDA duplex 263 metros, reformado, excelente urbanización. 870.000 € GILMAR 916392025 Ref- 16919

MAJADAHONDA Dúplex 250 metros, 6 dormitorios, 4 baños, excelente urbanización. 873.000 €. GILMAR. 916392025.

PRADO DE SOMOSAGUAS. 4 habitaciones, 3 baños, 2 plazas garaje, piscina, pádel, tenis. 880.000 €. GILMAR. 911310800. Ref. 15232

ARAVACA. Rinconada, 190 metros, reformar, tres dormitorios, mejores zonas comunes, piscinas, tenis, fútbol, baloncesto, balonmano, patinaje, dos garajes. 890.000 €. GILMAR. 913071159. Ref. 17228

MAJADAHONDA Piso 5 dormitorios, 3 baños, 2 garajes, Monte Pilar, 895.000 € GILMAR 916392025 Ref- 16574

MAJADAHONDA. Vaguada Arcipestre, 255 metros, 71 terraza ático, 5 dormitorios, 4 baños, urbanización, garaje, trastero. 900.000 €. GILMAR. 916392025. Ref. 11614

VALDEMARÍN. Ático dúplex 180 metros, tres dormitorios, piscina, dos garajes, pádel. Urbanización, magníficas vistas al Pardo. 900.000 €. GILMAR 911310800. Ref. 16053

VALDEMARÍN, estrenar, bajo 3 dormitorios, gran jardín, maximas calidades. 900.000 €. GILMAR 911310800. Ref. 22411

MAJADAHONDA. 195 metros, una planta, urbanización lujo. 950.000 €. GILMAR. 916392025. Ref. 12705.

MAJADAHONDA. 213 metros, vistas fabulosas, 2 garajes. 965.000 €. GILMAR 916392025. Ref. 20010

TENERIFE VENTA NAVE INDUSTRIAL Y EDIFICIO OFICINAS
Zona Los Majuelos (La Laguna)
A 6 Km Aeropuerto Norte y 7 km Puerto Santa Cruz
2.100 m² de nave industrial diáfana, 8m altura, con acceso contenedores y 125 m² altillo 1.200,00 €/m² negociables.
1.500 m² edificio anexo de tres plantas acondicionado para oficinas y/ o exposición. 1.400,00 €/m² con rentabilidad asegurada los dos primeros años al 6%, negociables.
Se venden juntas o por separado.
TEL. 609575333

VENTA
EDIFICIO EXCLUSIVO DE OFICINAS
646 686 923
1.000 m2 + 33 pzas. garaje
HORTALEZA (LICEO FRANCES)
Directamente propiedad

URGE VENTA
LA FINCA SOMOSAGUAS (LOS LAGOS)
Chalet de lujo independiente, de diseño vanguardista, a estrenar, en entorno privilegiado. Grandes medidas de seguridad, 7 dormitorios, 9 baños, infinidad de posibilidades. Urge mucho la venta. No agencias.
4.350.000 €
Tfno.: 648.89.04.05

GETAFE
Alquilo Local Comercial. Junto al Ayuntamiento 230 m² c/ Madrid 7.000 €/mes negociables. También posibilidad en venta.
679 45 30 55

ALQUILO NAVE
SAN FERNANDO
Polígono Las fronteras
Km 18-NII. 638m²
500 útiles, 50 oficina
Baños. A/a - Seguridad.
Crta. Castilla - Parking
2.500€
686 925 883
915 767 949

ALQUILER DE NAVES con OFICINAS
Diferentes tamaños
Pol. Ind. de Coslada y Pol. Ind. Camporrosso
Alcala de Henares
(Fachada a carretera M-100 entre N-II y R-2)
Telf. 914 163 402
914 155 188

COMPRO FINCA AGRÍCOLA EN MADRID
70-90 HECTÁREAS.
ENVIAR INFORMACIÓN COMPLETA A:
SRTA. GIL
APDO. DE CORREOS
6218 - 28080-MADRID

SE ALQUILA PISO BARRIO SALAMANCA C/ AGUSTINA DE ARAGÓN - SEMIPEATONAL 1.800€/MES
120 m², 3 dormitorios, semi-amueblado, salón, cocina, baño y aseo completos, portero, A/C, trastero, garaje. Bien comunicado.
Particular 650.79.07.99

CONTACTO: 626.03.12.03
APARTAMENTO EN EL PARAJE ÚNICO DE LAS SALINAS DEL PARQUE NATURAL CABO DE GATA DE ALMERÍA
A cinco minutos del pueblo y 50m. de la playa.Tres años de antiguedad, dos dormitorios, amueblado, terraza-solarium de 50m², garaje y trastero.
220.000 euros

PREPÁRESE SU VIDA DE JUBILADO
Viva en un chalet de lujo en la COSTA BLANCA, a un paso de la playa y del Campello, por el precio de un simple adosado en Madrid. Información y fotos en portal Internet EL MUNDO suvivienda.es, código 445762. También aceptaría pago mitad en dinero y resto apartamento en Madrid.
Precio: 750.000 €
Tel.: 639 629 931

EN VENTA 6 PARCELAS PARA UNIFAMILIARES
Desde 348.000.- €
Zona Valdebebas
Tel: 91 383 05 46

ANUNCIOS EN EL MUNDO TARIFA OFICIAL
91 5217274
Fax: 91 5226333 • tiroleses@tiroleses.com
PEQUEÑOS ANUNCIOS QUE VENDEN
DIVISIÓN PEQUEÑA PUBLICIDAD
tiroleses* Alberto Aguilera,7

ANUNCIOS BREVES

MAJADAHONDA, 220 metros, una planta, Monte Pilar 980.000 €. GILMAR 916392025. Ref. 21286

PRADO SOMOSAGUAS Mejor urbanizacion, piso 4 dormitorios, terraza 50 metros, piscina, paddel, 2 plazas garaje y muy amplio. 1.000.000 €. GILMAR 911310800. Ref. 15346

ROZAS Matas, pareado año 2007. 600 metros, 650 parcela, calidades, piscina, entorno natural. 1.100.000 €. GILMAR 916392025. Ref-23799

VALDEMARÍN. Ático dúplex, 220 metros, 70 terraza, cinco dormitorios, 2 garajes, piscina, pádel, vistas, impecable. 1.100.000 €. GILMAR. 911310800. Ref. 16155

VALDEMARÍN. Ático- dúplex, precioso 220 construidos, 80 terraza, vistas al Pardo, garaje 2 plazas, piscina, zona infantil, trastero. 1.120.000 €. GILMAR. 911310800. Ref. 17543

VALDEMARÍN. Ático dúplex, mejor urbanización, 210 metros, piscina, pádel, garaje, vigilancia 24 horas. 1.150.000 €. GILMAR 911310800. Ref. 16270

VALDEMARÍN, precioso piso, 2 garajes, salón 50 metros, 4 dormitorios + servicio, urbanización privada con pádel, tenis y piscina 1.170.000 €. GILMAR 911310800. REF-20445

PRADO SOMOSAGUAS. Dúplex, terraza 150 metros, garaje, piscina, trastero. 1.180.000 €. 914461111. www.aginsur.es

PLANTÍO. Bajo con jardín, estrenar 184 m, 225 parcela, 3 dormitorios, 2 baños, 1 aseo. 1.200.000 €. GILMAR. 911310800. Ref. 13777

MONTECLARO. Independiente 400 metros, 1.900 parcela, 6 dormitorios, piscina. Modelo encinar. 1.400.000 €. 916339944. REF- 15888

LA FINCA piso bajo, urbanización cerrada, piscina, propia seguridad máximas calidades 1.800.000 €. 911310800. GILMAR-25573

LA FINCA- Somosaguas fantástico independiente entrar, calidades, máxima seguridad 3.150.000 €. GILMAR 911310800. Ref. 21120

Sin definir precio

BOADILLA DEL MONTE. Excelentes viviendas de 2,3 y áticos dúplex de 4 dormitorios. Llave en mano, con garaje y trastero, en urbanización privada, con piscina, pista polideportiva, gimnasio, salón social y control de acceso de seguridad. Calidades de lujo. DIURSA. 914324224

TORRELODONES. Pueblo, dúplex lujo, estrenar, 3, 4 dormitorios, urbanización privada, piscina, garaje y trastero. GILMAR. 916392025.

16
N-I Ctra. de Burgos
La Moraleja / Alcobendas
S. S. de los Reyes / Ctra. Colmenar
(Tres Cantos)

150.000/240.000 €

GILMAR. Alcobendas, estudios y pisos de 1 y 2 dormitorios, buenas calidades, desde 158.000 €. 912093280.

240.000/360.000 €

SAN SEBASTIÁN REYES. Loft, 65 metros, llave en mano, junto a antena tres, frente metro norte. 243.500 €. GILMAR 916503011. Ref. 12326

SAN SEBASTIÁN REYES. Loft, junto Antena, 3 cocina instalada, aire acondicionado, impecable, terraza, garaje. 270.000 €. GILMAR 916503011. Ref. 16992

SAN SEBASTIÁN REYES, loft, junto antena 3, 78 construidos, terraza, garaje, spa, metro cerca. Estrenar 288.000 €. GILMAR 916503011. Ref. 15856

GERCO. Las Tablas, 82 metros, 2 dormitorios, 2 baños, trastero, amplia plaza garaje, urbanización con vigilancia 24 horas, jardín, piscina, parque infantil. 349.000 €. (58.068.714.- Ptas) 915756355.

VEGA MORALEJA, fantástico, dos dormitorios, dos baños, garaje, impecable, piscina, pádel, vigilancia. 360.000 €. GILMAR 916503011. Ref. 20898

Más de 360.000 €

● TRES CANTOS
ZONA RENFE. TRES DORMITORIOS. GARAJE DOBLE. TRASTERO. 377.000 €. DEJAR MENSAJE. 635888802.

GERCO. Nacional I- Sanchinarro, apartamento 66 metros, 1 dormitorio, lujo, trastero, garaje, piscina climatizada, termas y sauna, seguridad, circuito cerrado de televisión. 386.500 €. (64.308.189.- Ptas) 915751570.

VEGA MORALEJA. Piso, 94 construidos, 2 dormitorios, 2 baños, garaje, trastero, muy luminoso, oportunidad. 398.000 €. GILMAR 916503011. Ref-15831

SOTO MORALEJA. Piso 67 construidos, 2 dormitorios, 1 baño, zonas comunes, reformado, excelente. 411.300 €. GILMAR 916503011. Ref. 12637

VEGA MORALEJA. Ático, dos dormitorios, dos baños, garaje, trastero, fantástica terraza, piscina, paddel, vigilancia, estrenar. 420.000 €. GILMAR. 916503011. Ref. 20346

VEGA MORALEJA, ático, 2 dormitorios, dos baño, garaje, trastero, fantástica terraza, piscina, paddel, vigilancia, a estrenar, 420.000 €. GILMAR 916503011. Ref. 20346

GERCO. Nacional I- Las Tablas, 86 metros, 2 dormitorios, 2 baños, precioso, garaje, trastero, piscina, pádel, entrega en octubre. 430.500 €. (71.629.173.- Ptas) 915751570.

VEGA MORALEJA. Bajo jardín, 90 construidos, 2 dormitorios, 2 baños, garaje, piscina, pádel, estrenar, vigilancia 24 horas. 440.000 €. GILMAR 916503011. Ref. 12250

GERCO. Montecarmelo, nueva construcción, 110 metros, 2 dormitorios, 2 baños, terrazas, doble plaza garaje, piscina climatizada, gimnasio, trastero, muy luminoso. 452.000 €. (75.206.472.- Ptas) 915751570.

DEHESA VIEJA. Junto A3, piso 2 dormitorios, dos baños, domótica, estrenar. Fantásticas vistas. 460.000 €. GILMAR 916503011. Ref. 15229

VEGA MORALEJA fantástico piso tres dormitorios, dos garajes, trastero, impecable, piscina, paddel, vigilancia. 465.000 €. GILMAR 916503011. Ref- 23961

LAS TABLAS. Dos dormitorios, dos baños, a/a, garaje, trastero, impecable, magníficas zonas, comunes, seguridad 24h. 474.000 €. GILMAR 916503011. Ref. 16326

VEGA MORALEJA. Estrenar, bajo jardín, 102 construidos, 2 dormitorios, 2 baños, garaje, 52 de jardín más zonas comunes. 484.500 €. GILMAR 916503011. Ref. 7787

LAS TABLAS. Inversionistas, piso 130 metros, 3 dormitorios, garaje, trastero. Alquilado magnífica rentabilidad. 500.000 €. GILMAR 916503011. Ref. 13247

ARROYO VEGA, ático, dos dormitorios, garaje, trastero, terraza 120 metros, 500.000 €. GILMAR 916503011. Ref. 21168.

SEBASTIÁN REYES, Dehesa Vieja, estrenar, 165 metros, cuatro dormitorios, magníficas zonas comunes, piscina, zonas comunes páddel, garaje y trastero. 511.000 €. GILMAR 916503011. Ref- 24120

SEBASTIÁN REYES, Dehesa Vieja, 166 metros, cuatro dormitorios, garaje, trastero, zonas comunes, piscina, páddel. 537.000 €. GILMAR 916503011. Ref- 24131

ARROYO VEGA. Bajo jardín, 120 construidos, 2 dormitorios, 2 baños, jardín 30 metros, 2 garajes, piscina, pádel. 568.000 €. GILMAR 916503011. Ref. 3131

SEBASTIÁN REYES. Dehesa Vieja, impecable, 165 construidos, cuatro dormitorios, terraza, magníficas zonas comunes, piscina, paddel, seguridad 24 horas. 590.000 €. GILMAR. 916503011. Ref. 21098

ARROYO VEGA. Ático, dos dormitorios, dos baños, garaje, trastero, 120 terraza, luminoso, impecable, metro cerca. 600.000 €. GILMAR. 916503011. Ref. 21168

ARROYO VEGA. 150 construidos, 4 dormitorios, dos baños, dos garajes, trastero, vigilancia. 630.000 €. 916503011. GILMAR-24986

VEGA MORALEJA. Bajo con jardín, 4 dormitorios, 3 baños, 112 jardín, garaje, trastero, impecable, vigilancia, piscina, pádel. 720.000 €. GILMAR 916503011. Ref. 13976

SOTO MORALEJA dos dormitorios más servicio, impecable, mediodía, vistas, garaje, trastero, fantasntásticas zonas comunes, piscina, tenis. 750.000 €. GILMAR 916503011. Ref- 22423

ENCINAR REYES. Dos dormitorios, dos baños, estupendo salón, terraza amplia, garaje y trastero, urbanización privada, con magníficas zonas comunes, seguridad 24 h. 790.000 €. GILMAR 916503011. Ref. 16280

SOTO MORALEJA. Dúplex jardín, 150 construidos, tres dormitorios, garaje, trastero, mejor urbanización. 820.000 €. GILMAR 916503011. Ref-25464

ENCINAR REYES. Bajo jardín, 123 construidos, 2 dormitorios, 2 baños, 100 jardín, seguridad. 842.000 €. GILMAR 916503011. Ref. 24726

ARROYO VEGA. Dúplex, 250 construidos, 3 dormitorios más 1 de servicio, 2 baños más servicio, amplio salón, cocina con office, 2 plazas garaje, zonas comunes. 850.000 €. GILMAR 916503011. Ref. 15324

SOTO MORALEJA, bajo con jardín, 200 construidos, 3 + 1 dormitorios, zonas comunes, luminoso. 850.000 €. GILMAR 916503011. Ref-17866

ENCINAR REYES. 4 dormitorios, tres baños, garaje, trastero, vigilancia, impecable, luminoso, piscina, paddel. 950.000 €. GILMAR 916503011. Ref-24758

SOTO MORALEJA. Bajo jardín, 3 dormitorios, gran salón, jardín 67 metros, luminoso, vigilancia, impecable. 957.000 €. GILMAR 916503011. Ref. 12989

ENCINAR REYES. Bajo 120 construidos, 2 dormitorios, 3 baños, 115 jardín, zonas comunes, seguridad. 970.000 €. GILMAR 916503011. Ref. 18137

ENCINAR REYES, 200 construidos, 3 dormitorios, 2 baños, amplio salón, garaje, zonas comunes, luminoso. 980.000 €. GILMAR 916503011. Ref. 20644

SOTO MORALEJA. Piso 180 construidos, tres dormitorios más servicio, dos garajes, dos trasteros, fantásticas zonas comunes, luminoso, gran salón, impecable. 1.000.000 €. GILMAR. 916503011. Ref. 16702

SOTO MORALEJA, Ático, 250 construidos, 4 dormitorios más 1 servicio, 2 garajes, trastero, vistas. 1.050.000 €. GILMAR 916503011. Ref. 21441

ARROYO VEGA. Ático 190 construidos, 3 dormitorios, salón 85 metros, terraza, excelente, seguridad. 1.050.000 €. GILMAR 916503011. Ref-24029

ENCINAR REYES. Ático dúplex, 4 dormitorios, amplias terrazas, 2 garajes, impecable. 1.090.000 €. GILMAR 916503011. Ref. 14966

SOTO MORALEJA, adosado, 3 dormitorios más servicios, fantástico salón, impecable, 1.100.000 €. GILMAR 916503011.Ref.

ENCINAR REYES. Piso 173 construidos, 4 dormitorios, 2 baños, 2 garajes, muy luminoso, amplias zonas comunes, vigilancia 24h. 1.158.000 €. GILMAR 916503011. Ref. 16105

ARROYO VEGA. Dúplex, 250 construidos, 4 dormitorios más servicio, impecable, luminoso, 2 garajes y 2 trasteros. 1.158.000 €. GILMAR. 916503011. Ref. 21748

ARROYO VEGA, 250 construidos, 4 dormitorios más servicio, luminoso, impecable, comedor, independiente, dos garajes, dos trasteros, 1.158.000 € GILMAR 916503011 REF- 21748.

ENCINAR REYES. Dúplex jardín, 3-4 dormitorios, 2 garajes, precioso jardín, impecable. 1.200.000 €. GILMAR 916503011. Ref. 15737

ENCINAR REYES. 3 dormitorios más servicio, gran terraza, luminoso, magníficas zonas comunes, vigilancia, 2 garajes, trastero, vistas, impecable. 1.200.000 €. GILMAR 916503011. Ref- 19665

ENCINAR REYES. Ático 190 construidos, 5 dormitorios, luminosidad, vistas, ,grandes zonas comunes, seguridad 24 horas. 1.200.000 €. GILMAR 916503011. Ref. 20014

SOTO MORALEJA. 218 construidos, 5 dormitorios, amplio salón, reformado, 2 garajes, seguridad. 1.264.000 €. GILMAR 916503011. Ref-25368

ENCINAR REYES. Piso 3 dormitorios más servicio, 2 garajes, trastero, grandísima terraza, vigilancia, impecable, luminoso. 1.300.000 €. GILMAR 916503011. Ref. 13417

SOTO MORALEJA. 231 construidos, 4 dormitorios, 2 garajes, finca excelente, seguridad, zonas comunes. 1.375.000 €. GILMAR 916503011. Ref-25246

SOTO MORALEJA. Ático dúplex, 230 construidos, 4 dormitorios, 3 baños más aseo, estupendo salón, estar, dos terrazas, 20 y setenta metros, vistas. 1.500.000 €. GILMAR. 916503011. Ref. 17757

SOTO MORALEJA. Bajo jardín, 320 construidos, 310 jardín, 5 dormitorios, 4 baños, 2 garajes, trastero, zonas comunes. 1.579.000 €. GILMAR 916503011. Ref. 9232

SOTO MORALEJA. Ático dúplex, dos salones, dos terrazas, dos garajes, fantásticas zonas comunes,impecable, vigilancia, mejor urbanización. 1.690.000 €. GILMAR 916503011. Ref. 17772

SOTO MORALEJA. Piso 270 construidos, 4 dormitorios más 1 servicio, 4 baños, 2 garajes, amplias zonas comunes, seguridad, excelente. 1.895.000 €. GILMAR 916503011. Ref. 17651

SOTO MORALEJA. Átido dúplex, 450 construidos, 4 dormitorios más servicio, piscina privada, 2 garajes, impecable. 2.500.000 €. GILMAR 916503011. Ref. 8887

Sin definir precio

SAN SEBASTIÁN REYES Excelentes viviendas de 3 y 4 dormitorios, con garaje y trastero, en urbanización privada, con piscina, pista polideportiva, gimnasio y salón social. Superficie a partir de 130 m2. Llave en mano. Calidades de lujo. DIURSA. 914324224.

17
N-II Ctra. de Barcelona
Coslada / Torrejón
Alcalá de Henares

150.000/240.000 €

GERCO. Sigüenza, 106 metros, 4 dormitorios, 4 dormitorios, salón, mucha luz, abuhardillado, buena zona, 162.273 €. (27.000.000.- Ptas) 915751570.

18
N-III Ctra. de Valencia
Sta. Eugenia / Rivas Vaciamadrid
Arganda

240.000/360.000 €

GERCO. Santa Eugenia, exterior, 3 dormitorios, 2 baños, cocina equipada, armarios empotrados, bien comunicado. 300.300 €. (49.965.716.- Ptas) 915751570.

19
N-IV Ctra. de Andalucía
Pinto / Valdemoro

240.000/360.000 €

PARQUE DEL MANZANARES. 90 metros, exterior, garaje, trastero, piscina, vigilancia. 287.000 €. GILMAR. 913643800. Ref. 14440

20
N-V Ctra. de Extremadura
Alcorcón / Móstoles
Ctra. de Toledo / Leganés / Getafe
Parla / Fuenlabrada

240.000/360.000 €

SEVILLA LA NUEVA, dúplex 3 dormitorios, 2 baños, terraza 11 metros, garaje, trastero, urbanización cerrada, piscina. Entrar. 299.000 €. 916339944. REF- 21656

21
Sin zona definida

240.000/360.000 €

ARROYOMOLINOS. Ático 2 dormitorios, 2 baños, terraza, impecable, excelentes zonas comunes. Vistas inmejorables. 295.000 €. 916339944. REF- 17519

Más de 360.000 €

PARQUE O´DONNELL. 172 metros, 4 dormitorios, gran salón, piso alto, garaje, trastero. 670.000 €. GILMAR 914230050. Ref. 23993

SALAMANCA Retiro. Ático dúplex, 113 metros más 60 terraza, garaje, 2 dormitorios, finca rehabilitada, impecable. 780.000 €. GILMAR 914230050. Ref- 25344

RETIRO 350 metros, exterior, frente al parque, impecable, finca señorial, gran portal, gran recibo, calidades. 3.200.000 €. GILMAR 914230050. Ref. 17269

102 CHALETS

1
Arturo Soria
Hortaleza

Hasta 150.000 €

● ANUNCIOS
EN ESTA SECCIÓN. "DEBOD". 915423392..

Más de 360.000 €

ZONA Arturo Soria, pareado, cerca centro comercial, 3 + 1 dormitorios, 2 baños, dos aseos, cerca metro. 720.000 €. LOOK&FIND 914136572.

ARTURO SORIA, Chalet adosado, 140 metros, parcela 216 metros, garaje, jardín 145 metros. 824.000 €. 914461111. www.aginsur.es

GERCO Hortaleza, chalet nuevo, 300 metros, 3 plantas, buhardilla preciosa, garaje 4 coches, despensa, lavadero, jardín 120 metros. 840.000 €. (139.000.000 ptas) 915751570.

LAS CARCAVAS, pareado seminuevo, 300 metros construidos, 100 metros jardín, 3 dormitorios, 3 baños 843.000 €. GILMAR 916503011. Ref. 11134

ARTURO SORIA, chalet, 220 metros aproximados salón con chimenea, terraza, jardín, videoportero, trastero y garaje incluido en precio. 998.000 €. 913533697.

CÁRCAVAS. Pareado, 425 construidos, 5 dormitorios, 4 baños, garaje para 5 coches, vistas, magnífico. 1.058.000 €. GILMAR 916503011. Ref.7727

ARTURO SORIA. Quinta Molinos, pareado 350 construidos, 4 dormitorios más servicio, 2 garajes, piscina, impecable. 1.140.000 €. 916503011. GILMAR- 25208

ARTURO SORIA. Quinta Molinos, pareado, 300 construidos, 3 dormitorios, piscina, impecable. 1.150.000 €. GILMAR 916503011. Ref. 10154

ARTURO SORIA, 360 construidos, 4 dormitorios, 4 baños, ascensor, amplísimos salones, dormitorio principal con vestidor, baño y chimenea. 1.250.000 €. GILMAR 916503011. Ref. 20777

PINAR DEL REY. Adosado, 300 metros útiles, 6 dormitorios, 3 baños, 2 aseos, jardín, trastero, garaje. 1.260.000 €. LOOK&FIND 917219401.

ARTURO SORIA, independiente 300 construidos, 400 parcela, 6 dormitorios, jardín, cerca metro, posibilidades. 1.350.000 €. GILMAR 916503011. Ref. 18085

HORTALEZA. Chalé pareado seminuevo 360 metros construidos, ascensor, 228 metros parcela, bus y metro. 1.350.000 €. LOOK&FIND 917219496.

CONDE ORGAZ pareado 300 construidos, 6 dormitorios, piscina, zona buena, oportunidad. 1.400.000 €. GILMAR 916503011. Ref-25104

VALDEVEBAS independiente, 310 construidos, 3 dormitorios, 5 baños, piscina, 2 salones, comedor independiente, bodega, impecable. 1.400.000 €. GILMAR 916503011. Ref-25533

CONDE ORGAZ. Adosado 300 metros construidos, 318 metros parcela, cinco dormitorios, tres baños, aseo, jardín, piscina independiente. 1.575.000 €. LOOK&FIND 917219496.

ARTURO SORIA. Adosado, dos alturas, 270 construidos, 5 dormitorios, 2 garajes, piscina climatizada. 1.610.000 €. GILMAR 916503011. Ref. 11749

CONDE ORGAZ. Adosado, 350 construidos, 300 jardín, 5 dormitorios más servicio, 5 baños más servicio, magnífico salón de 65 metros, excelente ubicación. 1.795.000 €. GILMAR 916503011. Ref. 14492

ARTURO SORIA, 465 construidos, 4 dormitorios, tipo suite, más servicio, magnífico salón, impecable, luminoso, bien comunicado. 1.860.000 €. GILMAR 916503011. Ref- 23734

CONDE ORGAZ. Impecable adosado 350 metros útiles, 215 metros parcela, jardín 115 metros, piscina comunitaria, pádel, muy luminoso. 1.880.000 €. LOOK&FIND 917219496.

ARTURO SORIA, pareado, 465 construidos, 4 dormitorios más servicio, dormitorio principal con despacho, biblioteca y vestidor, piscina, junto liceo Francés. 1.900.000 €. GILMAR 916503011. Ref. 20923

CONDE ORGAZ. Pareado 450 construidos, 4 dormitorios más servicio, magnífico salón, piscina, impecable. 1.950.000 €. GILMAR 916503011. Ref. 12860

ARTURO SORIA, pareado, 390 construidos, 4 dormitorios más servicio, piscina privada, amplio salón, ascensor, solarium ático, vistas, impecable 1.950.000 €. GILMAR 916503011. Ref. 19801

CONDE ORGAZ, independiente, 420 construidos, 4 dormitorios más servicio, dos salones, piscina, impecable. 1.950.000 €. GILMAR 916503011. Ref. 17393

CONDE ORGAZ. Adosado, 425 construidos, 7 dormitorios más servicio, piscina, 150 jardín. 1.993.000 €. GILMAR 916503011. Ref. 6478

CONDE ORGAZ. Pareado, 450 construidos, 5 dormitorios, 300 jardín, impecable, bien comunicado. 2.100.000 €. GILMAR 916503011. Ref. 10794

CONDE ORGAZ. Pareado, 450 construidos, 5 dormitorios más servicio, buen salón, comedor independiente, metro cerca, ascensor, piscina. 2.125.000 €. GILMAR 916503011. Ref- 24126

CONDE ORGAZ, 400 construidos, 4 dormitorios más servicio, 3 salones, comedor independiente, piscina climatizada, ascensor, vigilancia 24 horas. 2.200.000 €. GILMAR. 916503011. Ref-24326

CONDE ORGAZ. 400 construidos, 4 dormitorios más servicio, 3 salones, comedor independiente, piscina climatizada, ascensor, vigilancia 24 horas. 2.200.000 €. GILMAR 916503011. Ref. 24326

CONDE ORGAZ. 477 construidos, 4 dormitorios más servicio, amplios salones, 250 jardín, piscina, fantástica situación. 2.400.000 € GILMAR 916503011. Ref. 24466

CONDE ORGAZ, independiente, 500 construidos, 1200 parcela, magnífico salón. Piscina, barbacoa. 2.500.000 €. GILMAR 916503011. Ref. 15172

CONDE ORGAZ, 600 construidos, 1550 parcela, 6 dormitoros más servicio. amplios salones, piscina, mejor zona, 2.500.000 € GILMAR 916503011 REF- 21715.

ARTURO SORIA, despacho profesional con vivienda, 655 construidos, garaje 5 coches. 2.500.000 €. GILMAR 916503011. Ref-22790

ARTURO SORIA, fantástico, 680 construidos, 4 dormitorios más servicio, domótica, ascenso, impecable, vistas, garaje 5 coches. 2.500.000 €. GILMAR 916503011. Ref- 22788

PARQUE CONDE ORGAZ, chalet 477 m2, jardín, piscina, salón 60 m2 con chimenea, cocina con office, 4+1 dormitorios, despacho, buhardilla, garaje 2 coches. 2.500.000 €. LOOK&FIND 914136572.

CONDE ORGAZ. Pareado, 550 construidos, 5 dormitorios más servicio, magníficos salones, jardín, cenador piscina, gimnasio, sauna, impecable. 2.700.000 €. GILMAR 916503011. Ref.15276

ARTURO SORIA. Independiente, 560 construidos, 5 dormitorios más servicio, calidades lujo, ascensor, aspiración centralizada, piscina, dormitorios tipo suite. Impecable. 3.150.000 €. GILMAR 916503011. Ref. 15657

ARTURO SORIA, 912 construidos, 7 dormitorios más servicio, domótica, ascensor, piscina climatiazada, gimnasio, calidades, vistas, garaje 5 coches. 3.450.000 €. GILMAR 916503011. Ref. 22789

CONDE ORGAZ. Independiente, 620 construidos, 4 dormitorios más servicio, amplísimos salones, piscina climatizada, impecable, garaje 5 coches. 3.450.000 €. GILMAR 916503011. Ref. 24756

CONDE ORGAZ. Independiente, diseño, piscina, ascensor, 4 dormitorios suitte, 2 dormitorios servicio. 3.500.000 €. GILMAR 916503011. Ref.11642

CONDE ORGAZ, independiente, 650 construidos, estupenda distribución, 1450 parcela, arbolada, piscina, magnífica zona, vistas 3.574.000 €. GILMAR 916503011. Ref. 18436

CONDE ORGAZ. Pareado, 620 construidos, 700 parcela, 5 dormitorios más servicio, salón 125 metros piscina, ascensor, garaje 4 coches, espectacular. 3.750.000 €. GILMAR 916503011. Ref. 20192

ARTURO SORIA. Independiente, 780 construidos, 300 jardín, 6 dormitorios más servicio, ascensor, impecable, mejores calidades. 3.950.000 €. GILMAR 916503011. Ref.10215

CONDE ORGAZ. Estrenar, 550 construidos, 400 jardín, 3 dormitorios, servicio, garaje 5 coches, calidades lujo, domótica, piscina. 3.950.000 €. GILMAR 916503011 Ref. 24407

CONDE ORGAZ. Independiente, 750 construidos, 1700 parcela, vistas, pozo. 4.000.000 €. GILMAR 916503011. Ref.13006

CONDE ORGAZ, exclusivo chalet, estado impecable, 1200 construidos, todo un lujo de detalles, perfecta distribución, garaje seis coches, 1.750 parcela, mejor zona, muy tranquila 6.000.000 €. GILMAR 916503011. Ref. 18863

CONDE ORGAZ. Independiente a reformar, 1000 construidos, 2.324 parcela, magnífica situación, señorial, posibilidad de segregar. 6.300.000 €. GILMAR 916503011. Ref.14318

2
Chamartín
Prosperidad

Más de 360.000 €

ALFONSO XIII, 170 construidos, 3 dormitorios, magnífico salón. 950.000 €. GILMAR 916503011. Ref. 19337

anuncios que IMPACTAN en EL MUNDO con los mejores descuentos 91 559 15 15 Publicidad Corbera

ANUNCIOS BREVES

PASEO HABANA. Adosado, 4 dormitorios, tres baños, salón, cocina americana, jardín, fantástica ubicación, impecable. 1.050.000 €. GILMAR. 916503011. Ref. 21200

ALFONSO XIII. Pareado 270 construidos, 5 dormitorios, 205 parcela, piscina, reformar, oportunidad. 1.392.000 €. GILMAR 916503011. Ref. 17555

PÍO XII. Pareado 184 construidos, 3 dormitorios más 1 servicio, totalmente reformado, luminoso, 1.450.000 €. GILMAR. 916503011. Ref. 21031

PIO XII, pareado 184 construidos, 3 dormitorios más 1 servicio, totalmente reformado, luminoso.. 1.450.000 €. GILMAR 916503011. Ref. 21031

GERCO. Paseo Habana, chalé 233 metros parcela, más 180 metros en 3 plantas, para reformar. 1.456.000 €. (242.258.016 ptas) 915751570.

ALFONSO XIII. Pareado, 235 construidos, 5 dormitorios, 4 baños, 165 jardín, piscina, garaje, magnífica situación. 1.581.000 €. GILMAR 916503011. Ref. 14113

VISO, 240 construidos, 4 dormitorios, 50 jardín, impecable, posibilidad dos garajes. 2.050.000 €. GILMAR 916503011. Ref. 20350

ALFONSO XIII. Independiente, impecable, 430 construidos, 350 parcela, 5 dormitorios más servicio, 4 baños, zona tranquilísima. 2.450.000 €. GILMAR. 916503011. Ref. 16862

PÍO XII, 400 construidos, 4 dormitorios más servicio, 3 salones, ascensor, magnífica situación. 3.000.000 €. GILMAR. 916503011. Ref-24321

PÍO XII. 400 construidos, 4 dormitorios más servicio, 3 salones, ascensor, magnífica situación. 3.000.000 € GILMAR 916503011 Ref. 24321

ALFONSO XIII, independiente, modernísimo, 500 construidos, 5 dormitorios, ascensor, domótica, máximas calidades, extraordinario. 3.300.000 €. GILMAR. 916503011. Ref-24495

ALFONSO XIII. Independiente, modernísimo, 500 construidos, 5 dormitorios, ascensor, domótica, máximas calidades, extraordinario. 3.300.000 € GILMAR 916503011. Ref. 24495

PÍO XII. Independiente 695 construidos, 471 parcela, vivienda y despacho profesional, muchas posibilidades, buenas calidades. 3.636.000 €. GILMAR 916503011. Ref. 17251

ALFONSO XIII independiente 600 construidos, 6 dormitorios, urbanización cerrada, piscina, seguridad, excelente. 3.790.000 €. GILMAR 916503011. Ref-22273

PASEO HABANA, fantástico, 4 dormitorios más apartamento servicio, dos piscinas climatizadas, spa, ascensor, impecable, calidades lujo. 6.000.000 €. GILMAR. 916503011. Ref-24410

PASEO HABANA. Fantástico, 4 dormitorios más apartamento servicio, dos piscinas climatizadas, spa, ascensor, impecable, calidades lujo. 6.000.000 € GILMAR 916503011 Ref. 24410

VISO, pareado, 750 construidos, 8 dormitorios, ascensor, magníficos salones, impecable, espectacular bodega, mejor zona. 6.500.000 €. GILMAR 916503011. Ref. 22620

Sin definir precio

GERCO. Castellana- El Viso, chalet 315 metros en parcela de 298 metros unida a otra parcela edificable de 292 metros, cada parcela con entrada independiente, inmejorable situación. 915751570.

3 Salamanca Retiro

Más de 360.000 €

PARQUE FUENTE BERRO, 130 metros, 4 dormitorios, parcela 103 metros, este, 2 plantas, reformar 650.000 €. GILMAR 914230050. Ref. 21408

PARQUE FUENTE BERRO. Chalet pareado, parcela 162 metros, 2 niveles, accesos independientes, reformar. 700.000 €. GILMAR 914230050. Ref. 19254

O'DONNEL FINAL- Zona Residencial, chalet adosado, 130 metros, reformar, 2 plantas, tranquilo, luminoso. 760.000 €. GILMAR 914230050. Ref. 19242

SALAMANCA- Ventas, chalé pareado, 249 metros, 3 niveles, 4 dormitorios, buhardilla. 950.000 €. GILMAR. 914230050. Ref. 17734

RETIRO RESIDENCIAL. Colonia Niño Jesús, chalet independiente, 350 metros, impecable, reformado totalmente, garaje. 1.740.000 €. GILMAR 914230050. Ref. 11314

5 Centro Arganzuela

Más de 360.000 €

VIVIENDA Unifamiliar, jardín 90 metros, piscina, único, Delicias, reforma diseño, 2 plantas, terraza, precioso. 899.000 €. GILMAR 913643800. Ref. 18272

6 Orense / Tetuán Bº del Pilar / Fuencarral

240.000/360.000 €

INFANTA MERCEDES. Buena finca, 3 dormitorios, exterior. 325.000 €. GILMAR. 915830324.

7 Puerta de Hierro Mirasierra

Más de 360.000 €

GERCO. Mirasierra- Arroyo del Fresno, chalet adosado, 2 plantas, más buhardilla, 210 metros más jardin, garaje 2 coches, impecable para entrar, bien comunicado, cercano a Metro, 643.690 € (107.101.004.-ptas) 915751570

DEHESA VILLA, magnífico adosado, 4 dormitorios, impecable, garaje, 695.000 € GILMAR 915830327 Ref-20144

MONTECARMELO. Chalets lujo, piscina, últimas unidades. 699.000 €. GILMAR 915830325. Ref-15362

ARROYOFRESNO. Adosado esquina, muy tranquilo, posibilidad de ampliar, impecable. 750.000 €. GILMAR 915830326. Ref. 8762

SACONIA. Pareado, obra nueva, 4 dormitorios, 40 metros jardín. 763.000 €. GILMAR 915830327. Ref. 19171

ARROYOFRESNO, 330 metros, 5 dormitorios, 4 baños, impecable. 910.000 €. GILMAR 915830326. Ref- 20129

ARROYOFRESNO. Adosado, 300 metros, 360 parcela, vistas golf, bueno. 950.000 €. GILMAR 915830321. Ref. 4747

PUERTA HIERRO, 312 metros, piscina individual, 309 parcela, 990.000 € GILMAR 915830332 Ref-19815

PUERTA HIERRO pareado de lujo, piscina, última unidad. 1.000.000 €. GILMAR 915830332.

PUERTA HIERRO pareado estrenar, calidades lujo, domótica, vistas. 1.000.000 €. GILMAR 915830332.

PUERTA HIERRO. Excelente independiente, estrenar, piscina, buena parcela. 1.022.000 €. GILMAR 915830332. Ref.16191

PUERTA HIERRO. Golf Federación, 345 metros, 250 parcela, estrenar, exclusivo, piscina. 1.025.000 €. GILMAR 915830332.

PUERTA HIERRO. Adosado, 308 metros, 5 dormitorios, piscina independiente, 1.100.000 € GILMAR 915830332 Ref-1964 0

PUERTA HIERRO. Esquina, 450 metros, ascensor, impecable, piscina. 1.100.000 €. GILMAR. 915830332.

PUERTA HIERRO. Adosado, 231 metros, parcela 310 metros, garaje doble, piscina particular. 1.172.000 €. 914461111. www.aginsur.es

PUERTA HIERRO, 388 metros, piscina individual, reforma diseño, 1.190.000 € GILMAR 915830332 REF- 23941

MONTECARMELO. Adosado obra nueva, calidades, 373 metros lujo, piscina. 1.200.935 €. GILMAR 915830325. Ref. 16021

PUERTA HIERRO, chalet adosado 351 metros, dos jardines, terrazas, solarium, 1.280.000 € GILMAR 915830332 REF- 23087

MIRASIERRA. Magnífico chalet en parcela de 860 metros. 1.300.000 €. GILMAR 915830326. Ref. 19281

PUERTA HIERRO, adosado esquina, 536 metros, ascensor, piscina. 1.300.000 €. GILMAR. 915830332. Ref-22466

PUERTA HIERRO. Fantástico independiente, diseño, posible oficina, ascensor, estrenar. 1.325.000 €. GILMAR 915830332. Ref. 15319

MIRASIERRA. Adosado lujo, 450 metros, 400 parcela, zonas comunes. 1.350.000 €. GILMAR 915830326. Ref.14027

MIRASIERRA. 490 metros, parcela 250, lujo, impecable, 6 dormitorios. 1.365.000 €. GILMAR 915830326. Ref.10460

PUERTA HIERRO. Muy bueno, 540 metros, 750 parcela, piscina. 1.578.000 €. GILMAR 915830332. Ref.1503

FUENTE LA RREYNA, Tres chalets pareados, estrenar, 360 construidos, 500 parcela, piscina privada, 4 dormitorios, 3 baños, aseo, ascensor. 1.899.000 €. GILMAR 916503011. REF-14703

MIRASIERRA, chalet individual 394 metros, parcela 1.000 metros 1.900.000 €. GILMAR 915830326. Ref. 19064

MIRASIERRA Espectacular independiente, 1150 parcela esquina, casa de invitados. 2.785.000 €. GILMAR 915830326. Ref. 7069

MIRASIERRA. Independiente, 700 metros, lujo, piscina, obra nueva. 2.900.000 €. GILMAR 915830326. Ref. 15793

MIRASIERRA. Independiente, excelentes calidades, impecable, vigilancia 24 horas, exclusivo. 3.100.000 €. GILMAR 915830326. Ref. 15203

PUERTA HIERRO. Espectacular, 700 construidos, 1150 parcela, 4 dormitorios suite más servicio, fantásticos salones, ascensor, calidades lujo, piscina. 4.500.000 €. GILMAR. 916503011. Ref- 24293

MIRASIERRA. Independiente, lujo, exclusivo, 1100 metros, 950 parcela. 4.750.000 €. GILMAR 915830326. Ref.14731

8 Moncloa Argüelles

Más de 360.000 €

CUZCO, 200 metros, impecables vistas, edificio exclusivo, garajes. 1.450.000 €. GILMAR. 915830324. Ref 24247

UNIVERSITARIA. 528 metros, magnífica casa, representativa, ideal sede social. 2.000.000 €. GILMAR 915830328. Ref.13565

UNIVERSITARIA. Chalé independiente, 350 construidos, 375 parcela, 2.400.000 €. GILMAR. 915919190. Ref. 6798

SAN FRANCISCO SALES. Chalés, estrenar, piscina, lujo, desde 2.766.400 €. GILMAR. 915919190. Ref. 15768

9 Ciudad Lineal Ventas

Más de 360.000 €

GERCO Torre Arias, estrenar chalet adosado, calidades de lujo, 125 metros más 40 metros jardín, 2 dormitorios, 2 baños, garaje, piscina, 440.000 € (73.209.840.- ptas) 915751570

14 Latina / Usera Villaverde / Carabanchel

150.000/240.000 €

GERCO. Carabanchel- Vista Alegre, casa baja, 3 dormitorios, 1 baño, 1 aseo, 184.793 €. (30.746.968 ptas.) 915751570.

Más de 360.000 €

ERMITA DEL SANTO. Junto, 4 dormitorios, 2 baños, muy reformado, patio de 25 metros, soleado. 395.000 €. GILMAR. 913643800. Ref. 15841

COLONIA TERCIO TEROL chalet 210 metros, reformadísimo, jardín, solarium, sótano y buhardilla, mejor zona, junto Marqués de Vadillo- Vía Carpetana. 425.000 €. 913643800. GILMAR- 25040

15 N-VI Ctra. de La Coruña Aravaca / Pozuelo / Majadahonda Las Rozas / Boadilla del Monte

240.000/360.000 €

COLLADO MEDIANO. Parcela céntrica de 594 metros con vistas, 196 metros edificables más sótano, todos los servicios. 270.500 €. GILMAR 918499099. Ref. 1143

MANZANARES EL REAL. Pareado. A estrenar. 202,97m Parcela 613,50m. 5 dormitorios con terrazas, 3 baños, salón-comedor chimenea. Garaje. Solarium impresionantes vistas. 300.000 €. (Oferta 50.000.000ptas. Tasado 70.000.000ptas). 629058317. Particular. No agencias.

ALPEDRETE. Adosado 2 plantas, 4 dormitorios, dos baños, gran cocina, casco urbano. 324.000 €. GILMAR. 918499099. Ref. 1127

MANZANARES REAL, adosado estrenar, 313 metros, cuatro dormitorios, despacho, bodega, amplia cocina amueblada, magníficas terrazas, impresionantes vistas. 335.000 €. GILMAR 918499099. Ref-1240

MANZANARES, adosado, 210 construidos, tres dormitorios, estrenar, vistas pantano 336.000 €. GILMAR 918499099. Ref. 1237

GALAPAGAR, adosado, dos plantas, tres dormitoros, zonas comunes, oportunidad, 350.000 € GILMAR 918499099 Ref- 1200

Más de 360.000 €

MATALPINO. Adosado 230 construidos, céntrico, 280 parcela, cinco dormitorios, cuatro baños, garaje, zona muy tranquila, amplia terraza, bonitas vistas. 384.700 €. GILMAR 918499099. REF-842

VALDEMORILLO. Cerro Alarcón II, coqueto chalet independiente 180 metros, 4 dormitorios una planta, 1130 metros parcela esquina, piscina. 385.000 €. GILMAR. 916392025.

ESCORIAL. Independiente 180 metros, una planta, preciosa parcela ajardinada, 2340 metros, piscina, ocasión negociable. 390.000 €. GILMAR 918499099. Ref. 1099

MORALZARZAL, adosado céntrico, amplio salón, tres dormitorios con dos baños y aseo, buhardilla, piscina común. 394.000 €. GILMAR 918499099. Ref. 1131

BOADILLA. Sector B, estrenar, calidades, piso jardín, 100 metros, cocina amueblada, garaje, trastero. 395.700 €. 916339944. Ref. 18210

BOADILLA. Sector B, viviendas obra nueva, calidades, cocina amueblada. Facilidades. 400.000 €. 916339944.

NAVACERRADA. Céntrico adosado, dos plantas, salón dos ambientes, cuatro dormitorios, dos baños, amplias zonas comunes. 400.000 €. GILMAR 918499099. REF-1022

ALPEDRETE. Berrocales, una planta, salón con porche acristalado, tres dormitorios, dos baños, 1.150 parcela. 400.000 €. GILMAR. 918499099. REF. 1084

GERCO. Las Rozas, junto parque París, 234 metros, 3 dormitorios, 2 baños, 2 aseos, 40 metros jardín, urbanización cerrada, 405.684 € (67.500.000.- ptas) 915751570

BECERRIL DE LA SIERRA. Vista Real, semi estreno, 240 metros, independiente, dos salones, cuatro dormitorios, tres baños, amplias zonas comunes. 420.000 €. GILMAR 918499099. REF-0938

ESCORIAL, urbanización, Los Arroyos, chalet, planta, 100 m2, dos dormitorios, salón con chimenea, parcela, 1550 m2. 420.000 €. GILMAR 918499099.

VILLAVICIOSA ODÓN Adosado, 180 m, 4 dormitorios, garaje, zonas comunes. 430.000 €. 916339944. REF- 9371.

MANZANARES EL REAL, últimos independiente, urbanización cerrada, cuatro dormitorios, vistas a la Pedriza, mejor precio de la zona, inmejorables calidades, facilidades, ver. 440.000 €. GILMAR 918499099. Ref- 1217

BOADILLA Adosado, 150 metros, 5 dormitorios, garaje, zonas comunes. 442.000 €. 916339944. REF- 12431

VALDEMORILLO- Escorial, independiente 2600 parcela, 300 construidos, 3 dormitorios en planta baja, salón verano, piscina. 450.000 €. GILMAR 916392025.

VILLAVICIOSA. Adosado 3 dormitorios, jardín 60 metros, salón 30, garaje 2/4 coches, urbanización céntrica y tranquila. 450.000 €. 916339944. REF- 20162

COLLADO MEDIANO. Zona estación, 313 metros construidos, salón 80 metros con terraza, 250 metros, 5 dormitorios, 4 baños, amplio salón-estudio, cocina office, 100 parcela, mejores vistas zona. 450.000 €. GILMAR 918499099. Ref. 654

GALAPAGAR. Navata, pareado estrenar, tres dormitorios, 265 parcela, entrega mayo 2009. 450.000 €. GILMAR 918499099. Ref. 1160

GALAPAGAR, La Navata, individual a estrenar 260 metros, 500 metros parcela, cinco dormitorios, vistas 450.000 €. GILMAR 918499099. Ref. 1169

EL ESCORIAL. Parque las infantas, magnífica casa a estrenar de estilo rustico en parcela de 2.522m2 urbanización cerrada, vigilancia 24 horas, 266 construidos en dos plantas, con garaje para cuatro coches, consta de cuatro dormitorios, tres baños, salón comedor de 30mts, zona muy tranquila. 450.000 €. GILMAR 918499099. Ref-0816

ALPEDRETE, pareado céntrico, tres dormitorios, planta baja, 500 parcela, zonas comunes. 450.000 €. GILMAR 918499099. Ref- 1220

MORALZARZAL, chalet, independiente 230 m2, 500 parcela, 4 dormitorios, piscina, seminuevo, bien comunicado, ver 450.000 €. GILMAR 918499099.

LOS MOLINOS, chalet 220 m2, cuatro dormitorios, tres baños, amplias terrazas, 1200, espectacular, parcela, piscina, ver 450.000 €. GILMAR 918499099. Ref- 1245

VILLALBA, estación, pareado 279 metros, calidades lujo, comedor independiente, urbanización cerrada, piscina 456.769 €. GILMAR 918500000. Ref. 1152

POZUELO. Casita nueva impecable, dos plantas, dos dormitorios, jardín. Muy bonita, tranquila, céntrica y bien comunicada. 460.000 €. GILMAR 913071159. Ref.17597

BOADILLA, adosado, con diseño, muy actual, 3 dormitorios, más zona de servicio, jardín 25 metros. 462.000 €. 916339944. REF- 21020.

VILLANUEVA DEL PARDILLO céntrico, adosado, 4 años, 240 metros, buhardilla, 3 dormitorios, para entrar. 467.000 €GILMAR 916392025

BOADILLA Pueblo, 180 m, 5 dormitorios, jardín 30 metros. 470.000 €. 916339944. REF- 11102

GERCO. Las Rozas, chalet 4 dormitorios, 3 baños, 2 terrazas, jardin, urbanización con zonas deportivas, 4 piscinas, 473.297 € (78.479.994.- ptas) 915751570

BOADILLA, Adosado 250 metros, impecable jardín 44 metros,buhardilla, garaje, piscina, 475.000 € GILMAR 916339944 REF-20362.

BOALO. Independiente estrenar con excelentes calidades, 263 construidos en dos plantas, precioso salón con chimenea, cuatro dormitorios con tres baños, cocina con office, piscina, 526 parcela, financiación. 480.000 €. GILMAR. 918499099. Ref. 1083

ALPEDRETE. Negrales. Independiente 3 dormitorios, 2 plantas, 850 parcela, piscina, único. 481.000 €. GILMAR 918499099. REF-0849

BECERRIL. Levitt Montellano, pareado, 200 construidos, piscina propia, zonas comunes. 481.000 €. GILMAR 918499099. Ref. 1242

ROZAS, Burgo, adosado, esquina, 3 dormitorios, 200 metros, luminoso, salón, 30 metros, zonas comunes. 490.000 € GILMAR 916392025

POZUELO oportunidad adosado para entrar, zona muy tranquila, proximo Av. Europa. 495.000 €. GILMAR 913071159. Ref. 21724

GILMAR- San Lorenzo del Escorial. Magníficos chalés pareados e independientes con excelentes calidades. Muy bien situados en el casco urbano, excelentes vistas, ocasión, llave en mano, también alquiler opción compra, desde 504.200 €. 912093280.

TORRELODONES. Pueblo, céntrico adosado de 280 metros, estado impecable, salón con chimenea, tres amplios dormitorios, preciosa buhardilla, piscina común, garaje tres coches. 510.000 €. GILMAR. 918500000. Ref. 1173

ROZAS, Punta Galea, adosado, 280 metros, parcela 220 metros, piscina, zona natural, bien situado, 511.000 € GILMAR 916392025

BOADILLA, Valdepastores, adosado 4 dormitorios, 3 baños, recién reformado. Impresionantes zonas comunes. 515.000 €. 916339944. REF- 15927

BOADILLA Valdepastores, adosado, 160 m, 2 plantas, gran salón, garaje, buhardilla, zonas comunes. 518.802 €. 916339944. REF- 7015.

VILLAVICIOSA ODÓN. Adosado 4 dormitorios, buhardilla 30 metros, jardín 40, garaje 2 coches, inmejorable situación, céntrico, tranquilo. 520.000 €. 916339944. REF- 18978

BOADILLA. Adosado 4 dormitorios, jardín 40 metros, salón 33, zonas comunes, entrar. 523.000 €. 916339944. Ref. 25447

TORRELODONES Colonia, 250 metros, esquina, 4 dormitorios, bien comunicado. 525.000 €. GILMAR 916392025. Ref. 11524.

VILLAVICIOSA ODÓN. Adosado 210 metros, estrenar, 38 jardín. 525.000 €. 916339944. REF- 12275.

ROZAS Punta Galea, 500 parcela, esquina, piscina y tenis. 530.000 €. GILMAR. 916392025. Ref. 16328.

ROZAS, Punta Galea, adosado bien situado, bien orientado, 20.000 metros zona común, piscina, tenis. 530.000 €. GILMAR. 916392025. Ref-24537

COLMENAREJO, 250 construidos, cinco dormitorios, 1200 parcela, reformado, piscina 530.000 €. GILMAR 918499099. Ref. 1238

VILLAVICIOSA Adosado,seminuevo, 4 dormitorios, 4 baños, jardín. 530.400 €. 916339944. REF- 11355.

VILLANUEVA PARDILLO Adosado impecable 250 metros, altas calidades, amplios dormitorios, salón 36 metros, año 2005, buhardilla 40 metros, garaje 2 coches, piscina. 535.000 €. GILMAR. 916392025.

VALDEMORILLO. Cerro Alarcón, independiente, 230 metros, 1400 parcela, vivienda una planta, impecable, hidromasaje, sauna, precioso jardín, piscina. 537.000 €. GILMAR. 916392025.

ROZAS, Auditorio, pareado 270 metros, 400 parcela, renfe, bus 540.000 €. GILMAR 916392025. Ref. 18490

ALPEDRETE. Pareado estrenar, 330 metros, inmejorables calidades,amplia zona noble de recibo, salón, comedor, cocina con office y despensa, cuatro amplios dormitorios con tres baños, garaje tres coches, bodega, aire acondicionado, calefacción gas, grandes ventanas, 5 minutos tren, parcela 500m con piscina. 540.000 €. GILMAR 918499099. Ref. 0984

TORRELODONES. Junto Centro Comercial Espacio, adosados de 290 construidos, salón a dos alturas con acceso a terraza con vistas, patio inglés que da mucha luz a la casa, cuatro dormitorios, salón abuhardillado, piscina, entrega primavera 2009. 540.000 €. GILMAR. 918500000. Ref-1185

GALAPAGAR. Independiente 320 metros. Parcela arbolada 1.100. Reformado 2.008. Vistas, autobús, luminoso, chimeneas. Entrar. 540.000 €. 657936706.

ROZAS, Punta Galea, adosado 430 metros, único en la zona, piscina, tenis, vivienda representativa. 545.000 €. GILMAR. 916392025. Ref-24331

VILLALBA, urbanización cerrada independientes estrenar 350 metros, 5 dormitorios, 4 baños, buhardilla, garaje 2 plazas, parcela 500 metros, piscina propia. 550.000 €. GILMAR 918500000. Ref. 969

BOADILLA Sector S, adosado, 240 m, 5 dormitorios, garaje, jardín. 552.931 €. 916339944. REF- 11985

MAJADAHONDA. 140 metros, céntrico, urbanización. 555.000 €. GILMAR 916392025. Ref. 19322

GALAPAGAR. Roncesvalles, independiente, reformado, una planta, 270 construidos ,1700 parcela, piscina. 556.500 €. GILMAR 918499099. REF-1035

VALDEMORILLO Jarabeltrán, 1000 metros parcela, 320 construidos, dos plantas, 4 dormitorios, piscina, vistas, impecable, como nueva. 557.000 €. GILMAR. 916392025.

VILLANUEVA CAÑADA, espectacular adosado 250 metros, 260 parcela, gran dormitorio principal, salón 45 metros, suelos abedul, preciosa. 560.000 €. GILMAR 916392025.

VILLAVICIOSA. Parque Alamillo, adosado 4 dormitorios, despacho, buhardilla, piscina, impecable. 565.000 €. 916339944. Ref. 21360

ROZAS- Peñascales, independiente 280 metros, 2 terrazas, parcela 1200, próximo colegios, renfe, piscina, vistas. 570.000 €. GILMAR. 916392025.

ALPEDRETE independiente impecable, céntrico con 279 metros, parcela 580 metros. 570.000 €. GILMAR 918499099. Ref. 1077

GALAPAGAR, independiente impecable con vistas, dos salones, amplia cocina, cuatro dormitorios, buhardilla ampliable, 1.200 metros parcela. 570.000 €. GILMAR 918499099. Ref. 1146

ESCORIAL, montecinar, independiente, 200 construidos, una planta, cuatro dormitorios, 2100 parcela, piscina. 571.000 €. GILMAR 918499099. Ref- 1248

ALPEDRETE, Berrocales, independiente, 300 construidos, cinco dormitorios, 1750 parcela ajardinada, piscina. 575.000 €. GILMAR 918499099. Ref. 1205

GALAPAGAR, independiente, 300 construidos, reformado, 1350 parcela ajardinada, piscina, 580.000 € GILMAR 918499099 REF- 1209.

NAVACERRADA en el pueblo, chalet de 350 metros, calidades, únicas, 4 dormitorios, tres baños, cocina con office, mejor zona. 582.420 €. GILMAR 918499099. Ref-1234

VILLALBA. Urbanización cerrada independientes estrenar 350 metros, 5 dormitorios, 4 baños, buhardilla, garaje 2 plazas, parcela 500 metros, piscina propia. 590.000 €. GILMAR 918500000. REF-969

TORRELODONES, junto centro comercial Espacio, 330 construidos, 4 dormitorios, ascensor, estrenar, magníficas zonas comunes. Urbanización cerrada 590.000 €. GILMAR 918500000. Ref. 1141

VILLANUEVA CAÑADA, precioso adosado esquina, 400 metros parcela, 320 construidos, piscina, zona servicio, aire acondicionado, impecable. 595.000 €. GILMAR 916392025.

BOADILLA, Sector B. Pareado 200 metros, 300 parcela, piscina privada, 3 años antigüedad. 595.000 €. 916339944. Ref-22545

TORRELODONES. Peñascales, 1700 metros parcela, 250 construidos, reformado, 2 plantas, 5 dormitorios, luminoso, bonito jardín, piscina. 598.000 €. GILMAR. 916392025.

BOADILLA, Magnífico adosado 240 metros, 3 plantas, a/a, impecable, piscina propia, para entrar. 598.000 €. GILMAR 916339944. Ref. 22351

BELLAS ARTES Adosado, dos plantas, amplios dormitorios, próximo colegios, zonas verdes. 599.000 €. 913071159. GILMAR-25097

ROZAS Punta Galea, reformado, buena orientación. 600.000 €. GILMAR 916392025. Ref. 11418

ROZAS. Parquerrozas, adosado 1997, piscina, vistas, excelente situación. 600.000 €. GILMAR. 916392025. Ref. 17878

POZUELO. Adosado impecable, 240 m2, piscina, garaje, cuatro dormitorios, tres baños, para entrar. 600.000 €. GILMAR. 913071159. Ref. 15805

PLANTÍO. Urbanización cerrada, adosado con club social, piscina, pista multiusos. 600.000 €. GILMAR. 911310800. Ref. 18878

ROZAS, Molino, 260 metros, 400 parcela, entorno único 610.000 €. GILMAR 916392025. Ref. 19049

VILLAVICIOSA ODÓN. Adosado, calidades lujo, 265 metros, jacuzzi, zonas comunes. 612.852 €. 916339944. REF- 10322

BOADILLA, Adosado, 5 dormitorios, 60 metros jardín, 22 terraza, garaje 2 coches. Calidades, entrar. 625.000 € 916339944 REF- 23342.

TORRELODONES, Peñascales. Independiente de 271 metros, 900 parcela, llana, arbolada y muy cuidada, vistas Montes del Prado y Madrid, orientado al sur. 630.000 €. GILMAR. 916392025. Ref.22592

MATAS, independiente 300 metros, parcela 600, piscina, diseño original, entrar, 630.000 € GILMAR 916392025

SEVILLA LA NUEVA Individual, 350 m, 650 parcela, 4 dormitorios, garaje. 630.000 €. 916339944.

TORRELODONES. Adosado seminuevo 289 metros, cuatro dormitorios, urbanización, calidades, zona tranquila. 630.000 €. GILMAR 918500000.

TORRELODONES, hospital, adosado esquina, salón más comedor, cuatro dormitorios, buhardilla, 400 metros de jardín, piscina comunidad, urbanización cerrada. 630.000 €. GILMAR 918500000. Ref. 1228

ALPEDRETE, chalet independiente 280 m2, parcela, cinco dormitorios, tres baños, piscina, urbanización. 630.000 €. GILMAR 918499099. Ref- 1015

TORRELODONES, Robles, adosado, 4 dormitorios, gran salón, vistas. Zona común. 631.000 € GILMAR 918500000 Ref-1177

TORRELODONES, atractivo independiente 240 metros, bonita parcela 1000 metros, 4 dormitorios, 2 salones, buenas vistas, 640.000 € GILMAR 916392025

BOADILLA. Viñas Viejas, adosado esquina estrenar, 277 metros, jardín 25, piscina, 3 garajes, magnífica urbanización, oportunidad. 640.000 €. 916339944. Ref. 20729

BOADILLA, Viñas Viejas, adosado 306 metros, 142 parcela, magníficas zonas comunes, estrenar. Urge. 650.000 €. 916339944. Ref- 24350

EL ESCORIAL. Los Arroyos, individual 300 metros, 2300 parcela, piscina. 650.000 €. GILMAR. 918499099. Ref. 1198

NAVATA. Galapagar. Independiente, 320 construidos, gran salón, espacios amplios, 4 dormitorios, 1000 parcela, vistas, luminosa. 651.000 €. GILMAR 918499099.

POZUELO- Hipercor, adosado 4 dormitorios, 2 salones, buhardilla, garaje, club social. 660.000 €. GILMAR. 913071159. Ref. 21019

GALAPAGAR. Independiente, 350 construidos, 5 dormitorios, 1110 parcela, piscina, urbanización cerrada. 663.000 €. GILMAR 918499099. Ref. 0931

VILLALBA, junto P-29, independiente, cinco dormitorios, tres planta baja, 1.500 parcela, piscina, impecable 670.000 €. GILMAR 918499099. Ref. 1167

BOADILLA, Valdecabañas, independiente 700 parcela, 4 dormitorios, despacho acristalado 30 etros, piscina. Urge. 675.000 €. 916339944. REF- 18577

BOADILLA. Adosado Azata, 210 metros, 40 jardín, salón y cocina en una estancia, diseño. 675.000 €. 916339944. Ref. 24931

TORRELODONES, urbanización los Jarales, chalet independiente, reformado, cuatro dormitorios, salón más comedor, 650 parcela, piscina, gran porche. 678.000 €. GILMAR 918500000. Ref. 1227

BOADILLA, Viñas Viejas, adosado diseño, 360 metros, jardín 70, piscina, estrenar. Urge. 684.000 €. 916339944. Ref- 24351

BOADILLA. Casvi. Adosado 265 metros, 35 jardín, vistas, patio, buhardilla, solarium. Calidades. Impecable. Piscina. 685.000 €. 916339944. REF- 19701

LAS ROZAS, céntrico, 6 dormitorios, 3 baños, 2 garajes, trastero 690.000 €. GILMAR 916392025.

ARAVACA. Estación 5 dormitorios, jardín de 70 m, 1 plaza garaje. 690.000 €. GILMAR. 913071159. Ref. 14559

POZUELO Hipercor, chalet adosado esquina, totalmente reformado, piscina. 690.000 €. GILMAR 913071159. Ref. 18391

BOADILLA, pareado 230 metros, 150 jardín. Piscina privada. Bonito porche acristalado 30 metros, buhardilla 32. 690.000 €. 916339944. Ref. 24522

COLMENAREJO. Urbanización, independiente, estrenar, 380 construidos, 1200 parcela, piscina, vistas. 693.000 €. GILMAR 918499099. REF-1020

VILLAVICIOSA. Bosque, pareado 280 metros, 420 parcela, 2 garajes, buhardilla 60 metros, piscina, entrar. 694.000 €. 916339944. Ref. 23366

SOMOSAGUAS. Centro, adosado esquina, amplia buhardilla, zonas comunes, piscina, tenis. 695.000 €. GILMAR. 911310800.

BOADILLA. Viñas Viejas, pareado, 4 dormitorios suites, jardín 100 metros con piscina propia acristalada, ascensor. 695.000 €. 916339944. REF- 15391

VILLAVICIOSA. El Castillo, una planta 372 metros, jardín 1525, piscina, reformado hace 4 años. 916339944. REF- 20116 695.000 €

BOADILLA, Adosado esquina, 320 metros, 98 jardín. Preciosa buhardilla, zonas comunes. 695.000 €. 916339944. Ref-24818

BOADILLA. Parque Boadilla, oportunidad, 380 metros, 1100 parcela, piscina, 6 dormitorios. 695.000 €. 916339944. Ref. 19968

BOADILLA. Parque, independiente 275 metros, 2.680 parcela, una planta, piscina. 697.000 €. 916339944. Ref. 25001

BOADILLA. Viñas Viejas, pareado con diseño, muchas mejoras, piscina propia, para entrar. 698.000 €. 916339944. Ref. 25056

ROZAS, Heron City, adosado reciente construcción, 320 metros, magnífica zona común, vistas, excelente estado. 700.000 €. GILMAR. 916392025. Ref-24283

BOADILLA. Azata, magnífico adosado, 3 plantas, excelente orientación. 706.000 €. 916339944. Ref. 24306

VALDEMORILLO-VALMAYOR, Pino Alto, precioso independiente, vistas embalse, 1600 parcela, 350 construidos, gran salón, piscina, impecable. 720.000 €. GILMAR 916392025.

ROZAS, Molino, parcela 2000 metros, esquina, próximo entrada, 720.000 € GILMAR 916392025 REF- 17517

POZUELO Excelente adosado de 300 metros reformado, cinco dormitorios, comedor, salón, jardín, tres baños, aseo, dos salones, buhardilla. 720.000 €. GILMAR. 913071159. Ref. 15683.

BOADILLA, Viñas Viejas, adosado, 290 metros, jardín, 50, garaje 75. Calidades, diseño, piscina. 720.000 €. 916339944. REF-21600.

ARAVACA. Estación, adosado muy buen estado, 225 metros, urbanización, ampliable, garaje dos coches, piscina. 725.000 €. GILMAR. 913071159. Ref. 16949

BOADILLA - Valdecabañas, pareado, 520 parcela, 240 m, 3 dormitorios, piscina, salones. 727.588 €. 916339944. REF- 12213.

ROZAS. Estación, magnífico adosado 350 metros, parcela 500, 5 dormitorios, buhardilla 40 metros, piscina. 740.000 €. GILMAR. 916319650. Ref. 10774

VILLAVICIOSA. Pareado, inmejorables calidades, diseño, 4 dormitorios, zona servicio, piscina propia. 745.500 €. 916339944. REF- 15270

BOADILLA Parque, 350 metros, parcela, 1.043, 5 dormitorios, piscina. 746.568 €. 916339944. REF- 8874

POZUELO. Hipercor. Adosado con piscina propia, garaje, 5 dormitorios, 4 baños, 280 construidos, alarma, chimenea. 750.000 €. GILMAR. 913071159. Ref. 16468

BOADILLA. Viñas Viejas, adosado 275 metros, 55 jardín, calidades, impecable, garaje 4 coches, magníficas zonas comunes. 750.000 €. 916339944. Ref. 14309

BOADILLA, Casvi. Pareado 4 dormitorios, 3 baños, 70 metros patio, gran buhardilla, magnífica urbanización. Impecable. 750.000 €. 916339944. REF- 20175

BOADILLA, Parque. Independiente 300 metros, parcela 1.300, 5 dormitorios, piscina. 750.000 €. 916339944. REF- 13842

TORRELODONES. Montealegre, 380 construidos, 5 dormitorios, gran salón, estar, 1100 parcela, piscina, vistas. 751.000 €. GILMAR 918500000. REF-0834

POZUELO. Adosado, 4 cuartos y 3 baños. 756.000 €. GILMAR. 913071159. Ref. 14980

ARAVACA. 4 dormitorios muy amplios en 2 plantas, piscina, zona muy tranquila gran cocina, posibilidad de buhardilla 90 mts, excelente comunicación, amplio salón-comedor 765.000 €. 913071159. GILMAR-22941

BOADILLA. Parque, independiente, 300 m, parcela 1300, 5 dormitorios, piscina. 765.000 €. 916339944. REF- 13842

BOADILLA. Urbanización Veldecabañas, pareado 650 parcela con piscina, 4 dormitorios en 2 plantas. Muy cuidado. 770.000 €. 916339944. REF- 13845

POZUELO Hipercor, adosado 250 metros, buen estado, piscina, garaje, zona muy tranquila. 775.000 €. GILMAR 913071159. Ref. 18179

VILLAVICIOSA. Bosque, 9 dormitorios, ideal alquiler estudiantes, universidad y autobús a 50 metros, para entrar, piscina. 775.000 €. 916339944. REF- 18653

ROZAS. 320 metros, 400 parcela, piscina, vistas, año 1997. 780.000 €. GILMAR. 916392025. Ref. 15022

PLANTÍO. Adosado, piscina, 360 construídos, oportunidad, garaje 4 coches, totalmente insonorizada. 780.000 €. GILMAR 911310800. Ref. 21112

VILLAVICIOSA, Bosque, gran independiente 543 m, 2100 parcela, urge. 787.000 €. 916339944. REF- 21466

ALPEDRETE, Berrocales, independiente, dos plantas, 5 dormitorios, 1.440 metros parcela con precioso jardín, piscina propia, club social con amplias zonas deportivas, 787.500 € GILMAR 918499099 Ref- 1015

TORRELODONES Pueblo, singular independiente reciente construcción, piscina, vistas únicas. 790.000 €. GILMAR. 916392025. Ref. 16736.

POZUELO. Adosado, precioso jardín, 250 construidos, 250 parcela, zonas comunes, piscina, tenis, garaje, 5 dormitorios, 4 baños, cerca estación Pozuelo. 790.000 €. GILMAR. 913071159. Ref. 16467

POZUELO adosado precioso, totalmente hace dos años, tres alturas, 255 construídos y parcela, 790.000 €. GILMAR 913071159. Ref. 21662

BOADILLA. Valdepastores. Independiente 370 metos, 2.560 parcela, 5 dormitorios, bonito diseño, grandes ventanales. Piscina. Oportunidad. 790.000 €. 916339944. REF- 18776

PARQUE BOADILLA, 3.000 parcela, 250 construidos, piscina. 790.000 €. 916339944. REF- 20788

BOADILLA. Parque. Independiente 300 metros, 2.500 parcela. 5 dormitorios grandes, salón 60 metros.795.000 €. 916339944. REF- 19908

BOADILLA. Bonanza, independiente 300 metros, 2000 parcela, piscina, inmejorable ubicación, entrada urbanización, reformar. 795.000 €. 916339944. REF- 20093

VILLAVICIOSA. Bosque, independiente 1 planta, 250 metros, 2.650 parcela, 4 dormitorios, piscina, vistas. Anexo taller. Muchas posibilidades. 797.500 €. 916339944. REF-16088

ARAVACA. Colonia San José, adosado 275 metros, actualizar. Piscina, garaje. 798.000 €. GILMAR. 913071159.Ref. 18440

MATAS Fantástico independiente, 340 metros, 600 parcela, 3 años, amplísimos dormitorios, entrar, piscina, vistas. 799.000 €. GILMAR 916392025.

ARAVACA. Buen adosado, entrar, piscina, próximo estación. 799.000 €. GILMAR. 913071159 Ref. 23424

BOADILLA Parque, 400 m, parcela 1200, 6 dormitorios, 2 salones, piscina, oportunidad. 799.000 €. 916339944. REF- 5872

BOADILLA. Valdecabañas, 461 metros, actualizar, urge venta. 799.000 €. 916339944. REF- 19230

VILLAVICIOSA ODÓN. Bosque, 2 casas, 180 m y 110 m, parcela 1500, 2 plantas. 800.000 €. 916339944. REF- 6035.

VILLAVICIOSA. Bosque, 5 dormitorios, parcela 1500 metros en 2 casas, piscina. 800.000 €. 916339944. REF- 6035

VILLAVICIOSA. Campodón, oportunidad, independiente 7 dormitorios, carpintería pino meli, piscina. 811.000 €. 916339944. REF- 20035

VILLAVICIOSA ODÓN Pareado 250 metros, inmejorables calidades, mármol, impecable, piscina propia, 115 jardín, cerca casco urbano. 820.000 €. 916339944. REF-15270.

BOADILLA. Olivar Mirabal, independiente 7 dormitorios, 1.150 metros parcela, 2 garajes, piscina. 820.000 €. 916339944. REF-17861

VALDECABAÑAS, bonito independiente, luminoso, vistas, porche, piscina, 2 plantas, 300 metros parcela 1300. 820.000 €. 916339944. REF- 18557

BOADILLA. Olivar del Mirabal, bonito independiente en esquina, muy cuidado, dormitorio en planta baja con baño, piscina independiente. 825.000 €. 916339944. REF-7268

BOADILLA. Viñas Viejas, adosado, 4 dormitorios, 4 baños, construcción magnífica. 830.000 €. 916339944.

MORALZARZAL. Chalet espectacular de 280 m, con parcela de 1250 m, cuatro dormitorios, gimnasio, piscina, casa de huéspedes, mejor zona, calidades, ver. 830.000 €. GILMAR 918499099. Ref. 1241

BOADILLA, Valdepastores. Pareado lujo 480 metros, 120 jardín. Urbanización máxima seguridad. 832.000 €. 916339944. REF- 18991

MAJADAHONDA. 300 metros, estación, impecable. 836.000 €. GILMAR 916392025. Ref. 20535

POZUELO. Pueblo, adosado esquina, 325 construidos, 300 parcela, piscina individual, muy buen estado, muy amplio, ocasión. 840.000 €. GILMAR. 913071159. Ref. 16699

POZUELO Adosado 340 construidos, 330 parcela, piscina, vistas despejadas. 840.000 €. 913071159. GILMAR-24970

VILLAVICIOSA. El Bosque, excelente situación, vistas, 450 metros, muchísima luminosidad, en precio. 840.000 €. 916339944. Ref. 24501

BOADILLA. Valdepastores, acogedor independiente, 234 metros en parcela de 800, piscina, fondo de saco. 840.000 €. 916339944. Ref. 23311

ARAVACA. Adosado 2 salones, terraza solarium, excelente comunicación, piscina. 842.000 €. GILMAR 913071159. Ref. 14401

MAJADAHONDA, Monte Pilar, pareado impecable, 850.000 €. GILMAR 916392025. Ref. 6827

Si quieres anunciarte en EL MUNDO DEL SIGLO VEINTIUNO, sigue la flecha arapublicidad tfno91 431 97 97 Admitimos cualquier forma de pago arapublicidad

ANUNCIOS BREVES

VILLAVICIOSA ODÓN. El Bosque, bonito apartamento impecable, terraza, zonas, gimnasio, recepción. 850.000 €. 916339944. REF- 17858

BOADILLA, Valdecabañas, ideal amantes de música, pintura, escritura, por el ambiente creado. Mini-piscina interior con hidromasaje. 850.000 €. 916339944. REF- 17858

BOADILLA, a 5 minutos. La Raya del Palancar. Independiente 275 metros, 5700 parcela. Vistas espectaculares Parque Regional Guadarrama. 850.000 €. 916339944. REF- 21514.

BOADILLA Parque. Independiente 300 metros, 1.500 parcela, piscina, vistas. Impecable. 854.125 €. 916339944. REF- 9492

VILLAVICIOSA Individual, 500 m, 1.500 parcela, 5 dormitorios, piscina. 854.125 €. 916339944. REF- 8723

MONTERROZAS, pareado azata, 450 metros, 1100 parcela, piscina. 860.000 €. GILMAR 916392025. Ref- 21868

BOADILLA. Parque Boadilla, independiente, semiplantas abiertas, piscina. 860.000 €. 916339944. Ref. 23218

BOADILLA Valdecabañas, pareado, 250 metros, parcela 650, 4 dormitorios, piscina. 863.100 €. 916339944. REF- 13845.

BOADILLA. Bonanza, chale individual de 350 metros en dos plantas. Parcela de 1.200 metros.Piscina. Inmejorable ubicación. Actualiza. 870.000 €. 916339944. REF- 13635.

VILLANUEVA CAÑADA Raya Palancar, independiente 2 viviendas, 4 dormitorios cada una, piscina. 871.500 €. 916339944. REF- 7097

BOADILLA. Norte Encinar, adosado en urbanización de lujo, 4 dormitorios, pistas paddel, piscinas climatizadas, obra nueva, entrega inmediata. 875.000 €. 916339944. REF- 20083

ROZAS. Molino, independiente, 450 metros, vistas, perfecto estado. 876.500 €. GILMAR 916392025. Ref. 6195

BOADILLA. Parque Boadilla, independiente 700 metros, 7 dormitorios, excelente distribución, piscina, parcela 1160 metros. 880.000 €. 916339944. REF- 6521

BOADILLA, Valdepastores. Adosado lujo 400 metros, 115 jardín. Urbanización máxima seguridad. Entrar. 880.000 €. 916339944. Ref- 16040

VILLAVICIOSA, Bosque, independiente 500 metros, 2000 parcela, piscina, tenis, cenador, barbacoa. 880.000 €. 916339944. Ref-24215c

VILLALBA. Estación, residencia, 480 construidos, 13 dormitorios, ascensor, 1200 parcela, licencia. 885.000 €. GILMAR 918499099. REF-0990

LAS ROZAS. Levitt Independiente. Oportunidad. Magnífico. Preciosas vistas. 7 habitaciones, 5 cuartos de baño.Salón de juegos. Todas las orientaciones. 890.000 €. También se alquila. Teléfono. 620408033.

LAS ROZAS. Levitt Independiente. Oportunidad. Magnífico. Preciosas vistas. 7 habitaciones, 5 cuartos de baño.Salón de juegos. Todas las orientaciones. 890.000 €. También se alquila. Teléfono. 620408033.

ROZAS, Molino de la Hoz, 500 construidos sobre 1890 de parcela, diseño, interior exclusivo, muy luminoso, amplios espacios, situado junto colegios. 890.000 €. GILMAR. 916392025. Ref. 6669

MAJADAHONDA, Monte Pilar 370 metros, piscina propa, situadísimo. 890.000 €. GILMAR 916392025. Ref- 24595

ARAVACA pareado estrenar, urbanización privada, seguridad, piscina. 890.000 €. GILMAR. 913071159. 24151

BOADILLA Parque. Independiente 500 metros, 1.500 parcela, amplias estancias, piscina. Impecable. 890.000 €. 916339944. REF- 9382

TORRELODONES, pueblo, 420 construidos, 900 parcela, único. 890.000 €. GILMAR. 918500000. Ref. 1214

VILLAVICIOSA. Bosque, independiente 570 metros, 1.870 parcela, piscina, cerca golf. Entrar. 897.000 €.916339944. REF- 14413

ROZAS, junto parada bus, preciosa vivienda 370 construidos, dos plantas, 3011 parcela ajardinada, piscina soleada con vistas, 900.000 €. GILMAR 916392025. Ref. 3744

MAJADAHONDA. junto ronda, impecable. 900.000 €. GILMAR 916392025. Ref. 18771

MAJADAHONDA, independiente 364 metros, 450 parcela, bien situado 900.000 €. GILMAR 916392025. Ref. 18787

MAJADAHONDA pareado zona estación, 400 parcela, piscina propia. 900.000 €. GILMAR. 916392025. Ref-10177

ARAVACA fantástico pareado, piscina, urbanización cerrada, seminuevo. 900.000 €. 913071159. GILMAR-25095

BOADILLA Norte Encinar, adosado lujo, 321 metros, obra nueva, excelentes zonas deportivas. 900.000 €. 916339944. REF- 13803.

POZUELO, Monteclaro, independiente, modelo Balsaín, urge venta. 900.000 €. 916339944. REF- 15890

ESCORIAL. Independiente señorial, 500 metros, 2.200 parcela, vistas, luminoso. 900.000 €. GILMAR. REF-1183

VILLAVICIOSA. Bosque, independiente 2000 parcela, próximo colegios, centro comercial. 915.000 €. 916339944. Ref. 11343

ROZAS, levitt independiente, año 2006, especialmente situado 920.000 €. GILMAR 916392025. Ref. 20941

PINAR DEL PLANTÍO, adosado, impecable, amplia zona común. 920.000 €. 916339944. REF- 20790

VILLANUEVA CAÑADA Raya Palancar, independiente 260 metros, parcela 1000, 6 dormitorios. 926.100 €. 916339944. REF- 6494.

.

BOADILLA Parque, 540 m, 2.500 parcela ajardinada, piscina, 6 dormitorios, buena situación. 937.579 €. 916339944. REF- 6025

ARAVACA. Adosado, urbanización, 300m2, salón 56 metros cuadrados, piscina, cuatro dormitorios, aire acondicionado, garaje dos coches. 940.000 €. GILMAR. 913071159. Ref. 15911

VILLAVICIOSA ODÓN. Bosque, 500 m, parcela 1800, excelente conservación, piscina, tenis, vistas. 940.000 €. 916339944. REF- 6028

BOADILLA Lomas, en una planta, 332 metros, 2.860 parcela, piscina, impecable. 945.000 €. 916339944. REF- 8559.

ROZAS, Molino de la Hoz, junto parada bus, 475 metros construidos distribuidos en varias dependencias y salones de verano e invierno, 2700 de parcela muy arbolada y totalmente ajardinada, vistas 950.000 €. GILMAR. 916392025. Ref. 2346

ROZAS GOLF. Precioso chalet 300 metros, dos plantas, impecable, magníficas calidades,

piscina, vistas. 950.000 €. GILMAR. 916392025. Ref.13573

POZUELO. Pueblo, ocasión, adosado esquina, 300 construidos, 300 parcela, piscina, buen estado, cuatro dormitorios, tres baños, jardín. 950.000 €. GILMAR. 913071159. Ref. 16699

ARAVACA, adosado, esquina, piscina, 409 construidos, 388 parcela, piscina, perfecto estado, amplias estancias, tarima marmol, 950.000 € GILMAR 913071159 Ref- 20369

POZUELO estación. Pareado semi-nuevo, gran salón, 5 dormitorios, 310 construidos, excelente ubicación. 950.000 €. GILMAR 913071159. Ref-20773

POZUELO, Chalé 400 metros, garaje doble, piscina. 950.000 €. 914461111. www.aginsur.es

VILLAVICIOSA ODÓN. Bosque, 650, 6 dormitorios planta baja, total 9, 1.800 parcela, piscina. 950.000 €. 916339944. REF- 9274.

GUADARRAMA, magnífico independiente, cinco dormitorios, garaje tres coches, dos salones, magníficas calidades, gran parcela arbolada, pozo, semiestreno, zona residencial. 950.000 €. GILMAR. 918499099. Ref. 1219

POZUELO- Parque Fuente Salud, pareado, seminuevo, 5 dormitorios, zona común, 975.000 € GILMAR 913071159 Ref- 20606

POZUELO estrenar magníficas calidades desde 980.000 €. estancias amplias, piscina, buena comunicación 980.000 €. 913071159.

BOADILLA. Norte Encinar, adosado en urbanización de lujo, 5 dormitorios, pistas paddel, piscinas climatizadas, obra nueva. Entrega inmediata. 990.000 €. 916339944. REF- 13802

BOADILLA. Olivar Mirabal, independiente 400 metros, muy acogedora, salón con chimenea, porche, piscina. Parcela 1075. 990.000 €. 916339944. REF- 14897

BOADILLA. Parque Boadilla, 400 metros en una sola planta, para entrar, piscina, garaje, parcela 3006 metros. 990.000 €. 916339944. REF- 11671

BOADILLA, Lomas, oportunidad, 355 construidos, 2.304 parcela, vistas, piscina. 990.000 €. 916339944. Ref- 8878.

HOYO MANZANARES. Berzosa. Independiente, 475 construidos, 2600 parcela, cinco dormitorios, dos salones, garaje dos coches, calidades, vigilancia 24 hroas, zonas comunes, colegios, universidad, salida A-6. 990.000 €. GILMAR 918499099. Ref. 989

GOLF. Matas. Magnífico independiente lujo, 400 metros, 5 minutos Renfe. 5 dormitorios, salón 60 metros, suelos mármol, piscina. 995.000 €. GILMAR. 916392025. Ref. 11564.

BOADILLA, Bonanza. Independiente 800 metros, 2.230 parcela. 7 dormitorios, 2 plantas. 995.000 €. 916339944. Ref- 14673.

BOADILLA. Parque Boadilla, 430 metros, diseño, varios ambientes, 6 dormitorios, apartamento en planta baja con entrada independiente. 995.000 €. 916339944. REF- 6006

BONANZA, magnífica vivienda, 5 dormitorios, 1.490 parcela, piscina, mejor ver. 995.000 €. 916339944. Ref-22043

MOLINOS, independiente, 870 construidos, 4950 parcela, pozo, piscina, inmejorables vistas. 995.000 €. GILMAR 918500000. Ref- 1247

BONANZA, Fantástico independiente, 2.500 parcela, piscina, 6 dormitorios. 998.000 €. 916339944. Ref- 12051.

GERCO. Las Rozas- Urbanización Monterrozas, muy luminoso, buenas calidades, 560 metros, 4 dormitorios más 1 dormitorio suite de 45 metros, despacho mirador, sauna, salón de juegos, 3 terrazas, jardín, barbacoa, piscina, 1.410 metros parcela, 998.000 € (166.053.228.- ptas) 915751570

POZUELO. Adosado estrenar, piscina propia, ascensor, excelentes calidades, magníficas vistas. 999.000 €. GILMAR 913071159. Ref. 14988

GALAPAGAR. Los Ranchos. 500 construidos, una planta, 5 dormitorios, 5000 parcela, piscina. 999.000 €. GILMAR 918499099. REF-0714

ROZAS, Maracaibo, chalet independiente de 320 metros construidos, 1200 de parcela con piscina, la vivienda consta de 2 plantas disponiéndose los dormitorios en la planta principal, lo cual la hace muy cómoda. amplia cocina con office, 1.000.000 €. GILMAR. 916392025. Ref. 2025

ROZAS. Parquerrozas, excelente independiente de esquina, bien situado, bien orientado, zona natural. 1.000.000 €. GILMAR 916392025. Ref. 21581

MONTEPRÍNCIPE. Adosado esquina, zonas comunes, piscina, 2 garajes, dos plantas, 300 construidos, 300 parcela, seguridad 24 horas. 1.000.000 €. GILMAR 911310800. Ref. 17956

POZUELO, independiente, 8 años, piscina, 600 parcela, 325 construidos, trastero, bar, cristales blindados, impecable, 1.000.000 € GILMAR 913071159 REF- 20534

BOADILLA Parque 700 m, 1160 parcela, 7 dormitorios, piscina, estupenda. 1.000.000 €. 916339944. REF- 6521

BOADILLA Valdecabañas, 5 dormitorios, 425 metros, 2050 parcela, apartamento aparte, piscina. 1.000.000 €. 916339944. REF- 12788.

BOADILLA. Valdecabañas, vivienda una planta, 425 metros, 5 dormitorios, apartamento exterior de 100 metros, piscina, parcela 2000. 1.000.000 €. 916339944. REF- 12788

ARAVACA. Pareado 339 m escriturados, en parcela 349 m, 4 dormitorios, 1 servicio, piscina. 1.040.000 €. GILMAR. 913071159. Ref. 9313

BOADILLA. Valdepastores, magnífico independiente 400 metros, vistas, excelentes sistemas seguridad. 1.045.000 €. 916339944. REF- 8570

ROZAS. Molino, 400 metros, 3000 parcela preciosa, piscina, pádel. 1.050.000 €. GILMAR. 916392025. Ref. 21924

MONTEGANCEDO. Pozuelo. Pareado, 385 construidos, 580 parcela, urbanización, semi nuevo, piscina, padel, muy buena casa, vistas, 1.050.000 € GILMAR 911310800 REF- 18594

POZUELO, Monteclaro, 5 dormitorios más servicio, salón, comedor, garaje, 1.050.000 €. 913526309.

BOADILLA. Bonanza, tipo Levitt, parcela 1800, excelente conservación, 6 dormitorios, piscina. 1.050.000 €. 916339944. Ref. 24292

TORRELODONES. Independiente, 400 construidos, reformado, 3000 parcela, llana, vistas. 1.060.000 €. GILMAR 918500000. REF-1036

VILLAVICIOSA. Campodón, independiente 350 metros, 730 parcela, 2 años, zonas comunes. 1.065.000 €. 916339944. Ref. 19465

ARAVACA. Adosado 4 dormitorios + 1 servicio, 400 m parcela 300 m, piscina, garaje. 1.070.000 €. GILMAR. 913071159. Ref. 11559

VILLAVICIOSA ODÓN. Bosque, 430 m, excelente distribución, paddel, cenador, 1500 parcela. 1.070.000 €. 916339944. REF- 10513

VILLAVICIOSA. Bosque, 430 metros, buena conservación, dormitorio en planta baja, piscina. 1.070.000 €. 916339944. REF- 10513

BOADILLA. Pareado lujo 345 metros, 290 parcela. Estrenar Abril 2009. Oportunidad, menor coste que promotor. 1.075.000 €. 916339944.

BOADILLA. Valdecabañas, esquina, 350 metros, muy funcional, 245 metros oficina, parcela 2212. 1.085.000 €. 916339944. REF- 16094

BOADILLA. Valdecabañas, 693 metos, vivienda y oficina 245 metros, 6 dormitorios, 2212 parcela esquina, excelente situación. 1.085.000 €. 916339944. REF- 16094

MAJADAHONDA. 560 metros, 150 parcela estilo. Espectaculares dimensiones. 1.100.000 €. GILMAR 916392025. Ref.14055

BELLAS ARTES. Pareado, piscina, bien comunicado, 2 salones, 4 dormitorios más servicio. 1.100.000 €. GILMAR 913071159. Ref. 19678

BELLAS ARTES Magnífico pareado, piscina, entrar, excelente comunicación, próximo Hipercor. 1.100.000 € GILMAR 913071159 Ref. 20102

POZUELO independiente precioso, piscina, totalmente reformado, 500 parcela, 345 construídos, 5 dormitorios, 5 baños con jardín muy bonito. 1.100.000 €. GILMAR 913071159. Ref. 21485

VILLAVICIOSA, El Bosque, reciente construcción, 586 metros, 1400 parcela, grandes espacios, 5 dormitorios, piscina, vistas, 1.100.000 € 916339944 REF- 20806.

BOADILLA Parque, 350 m, 1100 m parcela, 4 dormitorios, piscina. 1.104.359 €. 916339944. REF- 10654.

ARAVACA- Diplomáticos, pareado 3 plantas, amplio salón, buenísimas calidades, estrenar. 1.120.000 €. GILMAR 913071159. Ref. 20262

TORRELODONES. Independiente con encanto, 4000 metros preciosa parcela arbolada, 400 metros construidos estilo rústico castellano. Piscina. 1.150.000 €. GILMAR. 916392025.

ROZAS, Levitt Monterrozas, esquina, vistas, piscina privada. 1.150.000 €. GILMAR 916392025 Ref. 18785

PLANTIO. Adosado de esquina seminuevo, 350 construidos, jardín, terrazas, piscinas. Patio japonés. Impecable. 1.150.000 €. GILMAR 911310800. Ref. 19212

BOADILLA, Valdepastores. Pareado lujo 500 metros, parcela 880 esquina, piscina, vistas. Urbanización máxima seguridad. Impecable. 1.150.000 €. 916339944. REF- 18535

BOADILLA Las Lomas, una planta, 350 metros, 5 dormitorios, magnífica parcela con piscina 3516 metros, excelente conservación. 1.175.000 €. 916339944. REF- 14501

BOADILLA, Las Lomas, 400 metros, 2 plantas, 5 dormitorios, salón 60 metros, parcela 2758, piscina, encinas. 1.175.000 €. 916339944. REF- 15020

VILLAVICIOSA, El Bosque, independiente, 400 metros una planta, diseño, para entrar, 2000 parcela. 1.175.000 €. 916339944. REF- 20709.

VILLAVICIOSA. El Castillo, independiente de diseño, año 2005, piscina interior, grandes ventanales. 1.180.000 €. 916339944. REF- 20082

BOADILLA, Pino centinela, diseño 2 plantas, inmejorable parcela 2.820, piscina. Oportunidad. 1.180.000 €. 916339944. Ref- 22132.

ARAVACA. Independiente 350 construidos, 500 parcela, piscina, cuatro dormitorios, zona servicio. 1.190.000 €. GILMAR. 913071159. Ref. 6757

BOADILLA. Pino Centinela, acogedor chalet individual, tipo canadiense, 5 dormitorios, 350 metros construidos, 1600 parcela, para entrar. 1.196.000 €. 916339944. REF- 13962

POZUELO, fantástico, independiente, muy buen estado, próximo al pueblo, piscina, precioso jardín, 1.199.000 €. GILMAR 913071159. Ref. 21330.

SOMOSAGUAS. Independiente muy buen estado, muy tranquilo, vigilancia 24 horas, piscina, zona barbacoa, sauna 1.200.000 €. GILMAR 911310800. Ref. 17599

POZUELO. Pareado precioso casi nuevo, 380 construidos, piscina, 3 plazas de garaje, chimenea en salón, aspiración centralizada, bbq. 1.200.000 €. GILMAR 913071159. Ref. 21481

POZUELO, magnífico independiente, calidades piscina, próximo estación, junto Hipercor M-50, 1.200.000 €. GILMAR 913071159.

POZUELO magnífico, independiente, calidades, piscina, próximo estación, junto hipercor M-50 1.200.000 €. GILMAR 913071159. Ref. 21717

VILLANUEVA CAÑADA Raya Palancar, gran independiente diseño, 6 dormitorios, 4.002 metros parcela, vistas, grandes ventanales. 1.200.000 €. 916339944. REF- 11344

BOADILLA Pino Centinela, 2.000 parcela, 5 dormitorios en planta, piscina arbolada. 1.200.000 €. 916339944. REF- 12195.

BOADILLA. Pino Centinela. 550 metros, bonito independiente, casita exterior ideal pequeño negocio, piscina, arbolada. 1.200.000 €. 916339944. REF- 12195

BOADILLA, Bonanza, independiente 636 metros, 8 dormitorios, excelente distribución y vistas. Cerca del Trinity. 1.200.000 €. 916339944. REF- 21476

POZUELO. Bellas Artes. Pareado. 325 construidos, 500 parcela. Muy buen estado. Piscina. 1.220.000 €. GILMAR 913071159. Ref. 18154

BOADILLA. Valdepastores, impresionante chalet pareado de 450 metros y jardín de 300, 6 dormitorios, las mejores zonas comunes de Boadilla. 1.230.000 €. 916339944. REF- 14654

VILLAVICIOSA Bosque, 4 dormitorios, parcela 2100 metros, piscina, antigüedad 9 años. 1.233.000 €. 916339944. REF- 13067

MAJADAHONDA. 360 metros, Monte Pilar, piscina propia. 1.248.000 €. GILMAR 916392025. Ref. 19255

POZUELO. Independiente a estrenar, 400 construidos, piscina excelente calidades. 1.250.000 €. GILMAR. 913071159. Ref. 13066

MONTECLARO. Balsain, para reformar, 260 metros, 1.800 metros de parcela. 1.250.000 €. 913526309. REF- 15890

BOADILLA Parque, 430 metros, 2 plantas, grandes ventanales, salón 50 metros. 1.250.000 €. 916339944. REF- 6006

BRUNETE 1.500 metros, parcela 3600, residencia, uso residencial y análogo. 1.250.000 €. 916339944. REF- 13181.

VILLALBA. Independiente 600 metros, urbanización cerrada, calidades, piscina, céntrico. 1.250.000 €. GILMAR 918500000. Ref. 1118

ARAVACA. 5 dormitorios, 6 baños, jardín 250 m, 2 plazas garaje, piscina. 1.260.000 €. GILMAR. 913071159. Ref. 14707

BOADILLA. Pino Centinela. Independiente 590 metros, 1.570, piscina. Oportunidad. 1.260.000 €. 916339944. REF- 14130

BOADILLA, Lomas, 450 metros, 2400 parcela, 2 plantas en fondo de saco, amplios ventanales, piscina. 1.260.000 €. 916339944. Ref. 21910

BOADILLA. Parque, estrenar, obra nueva, diseño cubista, cocina amueblada. 1.260.000 €. 916339944. Ref. 9547

VILLAVICIOSA Bosque, independiente 500 m, 4 dormitorios, 2.643 parcela, piscina. 1.263.240 €. 916339944. REF- 6459

BONANZA. Gran casa en parcela de 3000 metros, magnífica distribución, 6 dormitorios. 1.263.240 €. 916339944. REF- 6463

BOADILLA Olivar de Mirabal. Independiente 435 metros, 1.400 parcela. Piscina. Calidades. Para entrar. 1.270.000 €. 916339944. REF- 13014.

BOADILLA. Parque. Independiente 550 metros, parcela 2.980,. piscina, tenis, impecable. Oportunidad. 1.270.000 €. 916339944. REF- 17225

ARAVACA. Pareado estrenar, céntrico, mejor zona, grandes calidades, piscina común, garaje, promoción de cuatro chalets pareados. 1.275.000 €. GILMAR 913071159. Ref. 16295

MAJADAHONDA. 600 metros, 110 parcela, totalmente reformada, impecable, 2 plantas. 1.280.000 €. GILMAR 916392025. Ref. 6198

BOADILLA. Lomas, independiente 550 metros, 2.500 parcela, oficina 250 metros, entrada independiente, piscina, tenis. 1.285.000 €. 916339944. Ref. 24264

LOS MOLINOS, impresionante chalet minimalista en la mejor Urb. de Los Molinos, 4 dormitorios, 350 m2, 1700 m2 parcela, espectaculares vistas, piscina. 1.290.000 €. GILMAR. 918499099. Ref-1232

POZUELO. Independiente, 450 construidos, 525 parcela, impecable, mejor zona. 1.300.000 €. GILMAR 913071159. Ref. 17490

COLONIA ÁNGELES. Pareado estrenar, máximas calidades, muy buena parcela, piscina. 1.300.000 €. GILMAR. 913071159 Ref. 21091

BOADILLA Las Lomas, estilo inglés, impecable, 340 metros, 2.055 parcela, piscina. Próximocentro comercial. 1.300.000 €. 916339944. REF- 9221

VILLAVICIOSA. El Bosque, independiente, 550 metros, parcela 2200, impecable. Amplias estancias, piscina, 4 plazas garaje. 1.300.000 €. 916339944. REF- 14913

NAVACERRADA, fantástico chalet independiente, 300 metros, 2600 parcela, inmejorables vistas, 4 dormitorios, 3 baños, mejor zona, calidades, ver 1.300.000 €. GILMAR 918499099. Ref- 1230

POZUELO, Monteclaro, 1.400 parcela, 300 útiles, edificación independiente de 150 metros, piscina, tenis. 1.325.000 €. 916339944. REF- 20855

PADRE DAMIÁN, Monteclaro, 1.350 parcela, modelo balsain ampliado a 450 metros, piscina, garaje. 1.330.000 €. 916339944. REF- 20854

MAJADAHONDA. Veracruz, 360, 1480 parcela, reformado, 2 plantas, 6 dormitorios. 1.331.000 €. GILMAR. 916392025. Ref. 9928

BOADILLA. Lomas, 500 metros, recién reformada, inmejorable carpintería, vistas, cerca club. 1.340.000 €. 916339944. REF- 19803

VILLAVICIOSA ODÓN. Bosque, 600 metros, excelentes calidades, piscina, 8 años antigüedad. 1.350.000 €. 916339944. REF- 8551

MONTECLARO Colmenar, 300 m, muy cuidado, piscina, zona vigilancia. 1.356.000 €. 916339944. REF- 13489

.

GERCO. N-VI, Villanueva del Pardillo, a 20 km de Madrid, chalet independiente, 496 metros construidos en parcela de 2.560 metros, piscina, garaje 4 coches. 1.360.400 €. (226.351.514Ptas.) 915751570.

SOMOSAGUAS pareado 400 construidos, 700 parcela, urbanización privada, seguridad. 1.365.000 €. 911310800. GILMAR- 24342

ARAVACA. Diplomáticos, independiente 210 construidos. 450 parcela, reformado, piscina, muy bien situado. 1.376.000 €. GILMAR 913071159. Ref. 16720

MAJADAHONDA Pinar del Plantío, 430 metros, 1000 parcela, impecable, piscina. 1.390.000 €. 916339944. REF- 15459

MAJADAHONDA. Pinar Plantío, magnífico independiente, 465 metros, piscina. 1.390.000 €. 916339944. REF- 14590

BOADILLA, Parque. Independiente 600 metros, 3.600 parcela, piscina, tenis. 1.395.000 €. 916339944. Ref-22353

ARAVACA magnífico adosado amplísimas estancias diseño, piscina, tenis, excelente comunicación 1.400.000 €. 913071159. GILMAR- 21465

MONTECLARO. Oportunidad, modelo Encinar, 400 construidos, 1900 parcela. 1.400.000 €. 913526309.

POZUELO. Monteclaro, Balsain ampliado, 5 dormitorios, piscina, 1008 parcela, excelente situación. 1.400.000 €. 916339944. REF- 19800

POZUELO. Monteclaro, Encinar para reformar, parcela 1900, piscina. 1.400.000 €. 916339944. REF- 15888

MAJADAHONDA. Pinar del Plantío, magnífico independiente, 5 dormitorios, piscina. 1.420.000 €. 916339944. REF- 15459

ROZAS Golf. 3800 metros parcela llana, 700 construidos 1 planta, dos viviendas, suelos, mármol, piscina, buena situación. 1.450.000 €. GILMAR 916392025.

POZUELO. Monteclaro, Modelo Colmenar, ampliado con terraza acristalada 100 metros, impecable, parcela 1240 metros. 1.456.000 €. 916339944. REF- 13549

DIPLOMÁTICOS. Zona tranquilísima, salón 100 metros, amplísimas estancias, piscina, 3 plazas de garaje, amplia cocina. 1.475.000 €. GILMAR 913071159. Ref. 19999

ARAVACA. Excelente ubicación, gran pareado, posibilidad despacho profesional, próximo Zarzuela, entrar. 1.500.000 €. GILMAR. 913071159. Ref. 14231

MONTECLARO Encinar, para reformar, 345 metros, 2.050 metros de parcela. 1.500.000 €. 913526309. REF- 15702

VILLAVICIOSA. Campodón, individual, 650 metros, 1600 parcela, 6 dormitorios, 2 piscinas, jardín de diseño. 1.500.000 €. 916339944. REF- 15021

PINAR DEL PLANTÍO. 450 metros, 5 dormitorios, 1.000 parcela. Impecable. 1.500.000 €. 916339944. REF- 20288

BOADILLA. Lomas, lujo, excelente distribución, suites, spa, paddel, piscina, 3000 parcela. 1.500.000 €. 916339944. Ref. 12336

TORRELODONES. 400 construidos, rústica, dos plantas, impecable, 2500 parcela, vistas, única. 1.500.000 €. GILMAR 918500000. Ref. 1171

TORRELODONES, fantástico independiente de 520 metros, construidos con máximas calidades, energía solar, climatización, dos salones, 6 amplios dormitorios con cinco baños, cocina con electrodomésticos alta gama, 1400 jardín, piscina climatizada de agua salada, garaje dos coches más aparcamiento para cuatro coches. 1.500.000 €. GILMAR 918500000. Ref-1179

MONTECLARO Colmenar, impecable, 285 metros, 80 terraza acristalada, excelente ubicación. 1.515.000 €. 916339944. REF- 13549.

POZUELO. Monteclaro, Colmenar, impecable, 285 metros, 100 terraza acristalada, excelente ubicación. 1.515.000 €. 916339944. REF- 13549

MAJADAHONDA. Pinar del Plantío, independiente, 5 dormitorios, piscina propia, zona con vigilancia 24 horas. 1.550.000 €. 916339944. REF- 14590

BOADILLA. Bonanza, una sola planta, diseño vanguardista, 5 suites, piscina, vistas, seminuevo. 1.550.000 €. 916339944. REF- 16821

ROZAS, Golf, 600 metros, 4.000 metros parcela, calidades, vistas, precioso jardín con piscina. 1.560.000 €. GILMAR 916392025. Ref. 3680

PLANTIO, chalet con distintas posibilidades de segregación y construcción. 1.575.000 €. GILMAR 911310800.

POZUELO. Urbanización Monteclaro, modelo Encinar, 425 metros, reformado y ampliado, parcela 1885 con piscina, para entrar. 1.577.000 €. 916339944. REF- 14164

POZUELO, Monteclaro, independiente, 650 metros, parcela 1900, piscina, gran garaje. Modelo Encinar ampliado. 1.590.000 €. 916339944. REF- 13624

ROZAS golf, magnífico independiente situado en la entrada de la urbanización, piscina, tenis, parcela llana. 1.600.000 €. GILMAR. 916392025. Ref. 3530

SOMOSAGUAS. Buen pareado, piscina, mejor ver, seguridad, vistas. 1.600.000 €. GILMAR. 911310800 Ref. 22059

BOADILLA. Parque, magnífico independiente, inmejorables calidades, para entrar, lujo. 1.650.000 €. 916339944. REF- 14164

BOADILLA. Parque Boadilla, magnífico independiente, carpintería Nogal, 5 dormitorios, salón tipo inglés con pantalla cine, bar, chimenea, piscina. 1.650.000 €. 916339944. REF- 16663

MAJADAHONDA. 577 metros, 2133 magnífica parcela, situadísimo. 1.670.000 €. GILMAR 916392025. Ref-4329

BOADILLA, Las Lomas, fondo de saco, 521 metros, parcela 3521, suite de 41 metros, bonito hall. 1.700.000 €. 916339944. REF- 18101

BERZOSA. Torrelodones, 580 construidos, cinco dormitorios con baño, dos salones, magníficas vistas, 2500 parcela ajardinada, calidades. 1.731.000 €. GILMAR. 918499099. Ref. 1193

POZUELO. Monteclaro, Encinar, reformado, ampliado, 425 metros, 1885 parcela, piscina. 1.735.422 €. 916339944. REF- 14164

MONTEALINA. Precioso Levitt, 451 metros, 2134 parcela, impecable para entrar, piscina, garaje 4 plazas. 1.750.000 €. GILMAR. 911310800. Ref. 14514

MONTECLARO. Chalé independiente de 650 metros, parcela de 1.900, piscina, gimnasio, garaje 6 coches, modelo Encinar ampliado. 1.750.000 €. 916339944. REF- 13624

MONTECLARO. Pozuelo, 650 metros, parcela 1900, piscina, gimnasio, garaje 6 coches, modelo Encinar ampliado. 1.750.000 €. 916339944. REF- 13624

BOADILLA. Lomas, independiente 7 dormitorios, 2.860 parcela, garaje 6 coches, piscina, tenis, impecable. 1.800.000 €. 916339944. Ref. 24278

MONTEALINA levitt 450 construidos, 1450 parcela, piscina, tenis, pádel, precioso jardín, espectaculares vistas. 1.850.000 €. 911310800. GILMAR-13885

DIPLOMÁTICOS pareado, buen salón, zonas comunes, muy buen estado, magníficas vistas 1.850.000 €. 913071159. GILMAR- 24530

VALDEMARÍN entrega finales 2009, urb. cerrada máximas calidades seguridad 24 horas 1.850.000 €. 911310800. GILMAR- 24621

VILLAVICIOSA ODÓN. El Castillo, gran chalé lujo, 700 m, 1500 parcela, 5 dormitorios, piscina, calidades, vistas. 1.850.000 €. 916339944. REF- 5597

MONTE ALINA. Levitt 450 construidos, 1450 metros parcela, piscina, tenis, padel, precioso jardín, espectaculares vistas. 1.890.000 €. GILMAR. 911310800. Ref. 13885

VILLAVICIOSA, Campodón, 660 metros, interiores nogal y mármol, piscina, 6 dormitorios (4 suites) parcela 2000, sistemas seguridad. 1.890.000 €. 916339944. REF- 20261

BOADILLA Lomas, 950 metros, parcela 2690 metros, 6 dormitorios, salón 150 metros, piscina. 1.893.000 €. 916339944. REF- 9320

MONTEALINA. Fantástico individual, seguridad 24 horas, calidades, magnífica parcela. 1.895.000 €. GILMAR. 911310800. Ref. 23828

MONTEPRÍNCIPE independiente 4100 parcela, posibilidad segregar, seguridad 24 horas, piscina 1.900.000 €. 911310800. GILMAR- 25254

BOADILLA. Lomas, gran independiente, diseño, ideal 2 familias, excelente parcela. 1.950.000 €. 916339944. REF- 7111

ANUNCIOS BREVES

BOADILLA. Lomas, 900 metros, ideal una vivienda o dos pareados, 3.780 parcela, piscina, tenis, diseño. 1.950.000 €. 916339944. REF- 7111

BOADILLA. Valdecabañas, independiente 800 una planta recién construidos, 5 dormitorios, piscina verano- invierno en la vivienda. 1.950.000 €. 916339944. REF- 16890

ALPEDRETE, chalet catalogado, 110 años de antigüedad, amplio salón con doble altura, comedor, cinco dormitorios, cocina con office, totalmente restaurado, casa invitados independiente, bonito jardín con piscina. 1.950.000 €. GILMAR 918499099. Ref. 1148

BOADILLA. Las Lomas, 700 metros, nueva construcción, estrenar, entrega inmediata, excelents calidades, piscina. 1.960.000 €. 916339944. REF- 17527

DIPLOMÁTICOS urb. cerrada, pareado muy buen estado posibilidad otra planta, piscina, seguridad 24 horas. 1.975.000 €. 913071159. GILMAR- 24531

VILLAFRANCA CASTILLO, pradera, 475 metros, 3172 parcela situadísima, 1.980.000 €. GILMAR 916392025.

MONTEPRINCIPE Independiente, 600 construidos, 3000 parcela, gran recibidor, dos salones, piscina, tenis. 2.000.000 €. GILMAR. 911310800. Ref. 13666.

BOADILLA, Lomas, independiente diseño, nueva construcción, 537 metros, 2540 parcela. 2.000.000 €. 916339944. REF- 21601.

MONTEALINA, independiete, amplios dormitorios, fantástica parcela, piscina, gran salón, amplísima cocina. 2.050.000 €. GILMAR 911310800.

MAJADAHONDA 700 metros, 2240 preciosa parcela, vivienda exclusiva. 2.100.000 €. GILMAR. 916392025. Ref. 16374.

LA FINCA. Adosado, sótano hecho, seguridad 24 horas. 2.100.000 €. GILMAR. 911310800. Ref. 14951

MONTEALINA. 661 construidos, 3212 parcela, piscina, gran recibo, impecable. 2.100.000 €. GILMAR 911310800. Ref. 14987

MONTEALINA, 500 construidos, 2000 parcela, impecable, excelentes calidades, 2 alturas, piscina 2.100.000 €. GILMAR 911310800. Ref. 19691

BOADILLA. Valdecabañas, 800 metros dos plantas, recién construida, diseño, excelentes calidades. 2.180.000 €. 916339944. REF- 16890

VILLANUEVA CAÑADA. 12.000 metros parcela, vivienda 700 metros, 1 planta, jardín 5.000 metros, precioso, perfectamente equipado, árboles centenarios, piscina, tenis. 2.200.000 €. GILMAR. 916392025. Ref. 13930

POZUELO. Bellas Artes. Impresionante chalet independiente de diseño. Como nuevo. 600 construidos, 750 parcela. 2.200.000 €. GILMAR 913071159. Ref. 17836

BOADILLA, Las Lomas, 650 metros, diseño vanguardista, las mejores vistas de la urbanización, parcela 4.500. 2.200.000 €. 916339944. REF- 18097.

VILLAVICIOSA, Bosque, lujo, 800 metros, en la mejor parcela de toda la urbanización. Estrenar.2.200.000 €. 916339944. Ref-22002

ROZAS, 1500 construidos, edificio protegido, residencial, 2.215.000 €. GILMAR. 916392025. Ref. 3277.

MONTEALINA Precioso independiente, 600 construidos, 2000 parcela, piscina, todo en una planta. 2.225.550 €. GILMAR. 911310800. Ref. 12227.

SOMOSAGUAS. Magnífico independiente soleadísimo, gran salón, amplísimas estancias, piscina, buenísima parcela, seguridad 24 horas. 2.250.000 €. GILMAR 911310800. Ref. 14626

MAJADAHONDA. Interland, 700 construidos, 1800 preciosa parcela, impecable, 2.270.000 €. GILMAR. 916392025. Ref. 11845

VILLAFRANCA CASTILLO espectacular vivienda, estilo cántabro, 2900 parcela. 2.271.000 €. GILMAR 916392025. Ref- 22962

LA FINCA adosados estrenar, máximas calidades y máxima seguridad, piscina propia 2.300.000 €. 911310800.

VILLAVICIOSA DE ODÓN. Bosque, 780 metros, lujo, piscina interior planta, excelentes sistemas de seguridad. 2.300.000 €. 916339944. REF- 14736

LAS LOMAS, 5.600 parcela, 950 construidos, amplio recibo. 2.300.000 €. 916339944.

LA FINCA entrega principios 2009, domótica máximas calidades, estrenar, zonas comunes, padel, piscina 2.350.000 €. 911310800. GILMAR- 25163

ROZAS Golf, 1000 construidos, 5200 parcela, piscina de verano e invierno, pádel y tenis, calidades, vistas, vivienda singular. 2.400.000 €. GILMAR. 916392025. Ref-23917

LA FINCA- Somosaguas. Adosado de esquina, excelentes calidades, vigilancia 24 horas, porche cerrado con fuente en la piscina, bodega y sala de cartas. 2.400.000 €. GILMAR 911310800. Ref. 16548

BOADILLA. Lomas, independiente 600 metros, 2700 parcela, reformado diseño, piscina, tenis. 2.400.000 €. 916339944. Ref. 25237

BOADILLA Las Lomas, mansión de 1024 metros construidos, estrenar, 9 suites, parcela 3000 metros. 2.490.000 €. 916339944. REF- 7118

BOADILLA. Bonanza, independiente 580 metros, parcela 1.500, primeras calidades, estrenar. Piscina y jacuzzi exterior. 2.490.000 €. 916339944. REF- 13420

MONTEPRÍNCIPE Independiente, una planta, 500 construidos, 3100 preciosa parcela, cinco dormitorios, zona servicio. 2.500.000 €. GILMAR. 911310800. Ref. 11643.

ARAVACA. Chalé independiente, muy tranquilo, excelente comunicación, 6 dormitorios, 6 baños, piscina, salón 150 metros, lujo. 2.500.000 €. GILMAR. 913071159. Ref. 14644

ESPECTACULAR, indpte, impecable, 696 construidos, 2532 parcela, piscina, pegado al Pardo, alarma perimetral, cámaras vigilancia, persinanas eléctricas. 2.500.000 €. GILMAR. 911310800. Ref. 16960

SOMOSAGUAS. Independiente de 800 construidos, 3014 parcela, vigilancia 24 horas en la mejor zona de la urbanización, 2 plantas. 2.500.000 €. GILMAR. 911310800. Ref. 18268

VILLAVICIOSA. Palacete 200 años, recién reformado, lujo, 500 metros, piscina propia. 2.500.000 €. 916339944. Ref. 22871

TORRELODONES, Colonia, magnífico independiente 850 metros, 4800 parcela, 5 suites, salón 100 metros, paddle, minigolf, cine, vistas. 2.750.000 €. GILMAR 916392025. Ref. 12977

MONTEALINA. Espectacular independiente 750 construidos, 3700 parcela, impecable, gran recibo, precioso jardín con piscina, gimnasio y sala de fiestas, todos dormitorios tipo suite. 2.750.000 €. GILMAR. 911310800. Ref. 16761

LA FINCA. Oportunidad, independiente, máxima seguridad. 2.750.000 €. GILMAR. 911310800 Ref. 23166

VILLAVICIOSA. Independiente 700 metros, 1.500 parcela. Piscina teka. 2006. 2.750.000 €. 916339944. REF- 19956

MONTEALINA. Preciosa vivienda, 750 construidos, piscina, gran salón, dormitorios tipo suite. 2.800.000 €. GILMAR. 911310800. Ref. 23542

BOADILLA Pino Centinela, lujo 850 m, 2500 parcela, piscina, paddle, impecable, excelente construcción, gran bodega. 2.820.000 €. 916339944. REF- 6116.

BOADILLA. Pino Centinela, independiente 850 metros, lujo, calidades inmejorables, parcela 2500 excelente porche con jardín y piscina. 2.820.000 €. 916339944. REF- 6116

LA FLORIDA. 425 construidos, 1518 parcela, casita a parte de servicio, piscina, 3 garajes, reformado, 2.865.000 €. GILMAR. 911310800. Ref. 14299

ARAVACA pareado, urbanización privada, seguridad, insonorizada, 480 construidos, 500 parcela. 2.900.000 €. 911310800. GILMAR-24187

VALDEMARÍN. Chalet, gran parcela arbolada, magnífica zona, construcción cómoda. 2.950.000 €. GILMAR 911310800.Ref. 16656

MONTECILLO. Independiente espectacular, gran salón, vigilancia 24 horas, amplias estancias, piscina jacuzzi, gran sala insonorizada. 2.950.000 €. GILMAR 913071159. Ref. 18313

DIPLOMÁTICOS independiente, máximas calidades, piscina privada, zojas comunes, piscina, padel, parque infantil. 2.950.000 €. 913071159. GILMAR- 22968

SOMOSAGUAS. Zona A, dos chalets misma parcela, 1452 construidos, 4606 parcela, piscina, precioso jardín, calidades. 3.000.000 €. GILMAR. 913071159. Ref. 5146

SOMOSAGUAS Independiente, 700 construidos, 3000 parcela, piscina, orientación medio-dia. 3.000.000 €.GILMAR. 911310800. Ref. 2488.

MONTEPRÍNCIPE independiente espectacular, 1000 construídos, 4500 parcela, tres alturas, excelentes calidades 3.000.000 €. GILMAR 911310800. Ref. 21327

BOADILLA. Lomas. Gran independiente señorial, 1200 metros, 3310 parcela, modernos sistemasseguridad, interiores pino oregón, estilo colonial francés. 3.000.000 €. 916339944. REF- 14781

POZUELO. Montecillo, independiente 1000 metros, 2930 metros parcela espectacular junto Casa Campo. 3.100.000 €. GILMAR. 913071159. Ref. 8919

LA FINCA Somosaguas, independiente, máxima seguridad, diseño, calidad amplias estancias. 3.100.000 €. 911310800. GILMAR-21473

POZUELO. Independiente 3000 parcela, piscina, tenis, jacuzzi, conservación impecable. 3.150.000 €. GILMAR. 913071159. Ref. 1509.

MONTEALINA Independiente 1200 construidos, 3600 parcela, piscina, muy luminoso. 3.150.000 €. GILMAR. 911310800, Ref. 11433.

PRADO LARGO 5500 parcela, casa en una planta. 3.150.000 €. 911310800. GILMAR-24651

POZUELO - Somosaguas, preciosa parcela 3.400 metros, magnífica casa, 100 metros salón, 4 suite, mejor zona. 3.200.000 €. GILMAR. 911310800. Ref. 12380.

LA FINCA. Independiente, seguridad 24 horas, año 2003, piscina, parcela 1100 aproximadamente. 3.200.000 €. GILMAR. 911310800. Ref. 18345

GERCO. Aravaca, espectacular chalé 900 metros construidos, estrenar, jardín, piscina particular, domótica, ascensor, tres plantas, calidades de lujo en toda las casa, cocina con office, garaje 4 coches, vigilancia 24 horas, cuarto de juegos. 3.200.000 €. 915751570.

POZUELO independiente, urbanización cerrada, fantástica parcela y máximas calidades, seguridad 24 horas. 3.300.000 €. 913071159. GILMAR-24243

SOMOSAGUAS 800 construidos, dos plantas, 3500 parcela, piscina, camaras seguridad. 3.600.000 €. GILMAR. 911310800. Ref. 13474.

CAMARINES. Independiente, magníficas vistas, máximas calidades, muy próximo Madrid. 3.600.000 €. GILMAR 913071159. Ref. 14093

LA FINCA- Somosaguas, magnífico independiente entrar, gran bodega, amplísimo salón, piscina, seguridad 24 horas. 3.600.000 €. GILMAR 911310800. Ref. 16515

LA FLORIDA chalet 1300 construidos, 2500 parcela, piscina, seguridad 24 horas, espacios amplios, sauna, gimnasio. 3.600.000 €. 911310800. GILMAR-24644

LA FINCA. Espectacular independiente, 634 construidos, parcela 1000 metros, impecable, 24 h seguridad. 3.675.000 €. GILMAR 911310800. Ref. 15912

LA FINCA- Somosaguas, independiente 700 construidos, 1.300 parcela, seguridad 24 horas. Piscina, 4 garajes. 3.700.000 €. 911310800. GILMAR-16365

LA FINCA- Somosaguas individual, máxima seguridad, estancias muy amplias. 3.790.000 €. GILMAR 911310800. Ref. 19067

LA FINCA- Somosaguas. Urbanización lujosa, máxima seguridad, independiente, amplias estancias, piscina. 3.800.000 €. GILMAR 911310800. Ref. 15849

SOMOSAGUAS. Excelente independiente, 8 dormitorios, 8 baños, gran parcela, piscina. 3.900.000 €. GILMAR. 911310800. Ref. 5807

SOMOSAGUAS 1400 construidos, 2775 parcela, piscina, totalmente reformado. 4.200.000 €. GILMAR. 911310800. Ref. 2219.

POZUELO. Oportunidad urge venta, urbanización cerrada exclusiva, chalet único a estrenar, gran parcela, individual, máxima seguridad y privacidad. 4.350.000 €. GILMAR. 911310800. Ref. 14569

FLORIDA. Magnífico chalet lindando Pardo, vistas únicas, piscina, jardín muy arbolado, cenador independiente. 4.725.000 €. GILMAR 911310800. Ref. 17286

LA FINCA. Somosaguas, a estrenar, diseño, lujo, máxima seguridad e intimidad, piscina, dos plantas, parcela + 3.000 m2. 4.800.000 €. RUJOMA S.L. 914343885/ 649763468

LA FINCA Urbanización exclusiva, independiente, magníficas calidades, máxima seguridad, eintimidad, estrenar. 4.800.000 €. GILMAR 911310800. Ref. 15513

SOMOSAGUAS. Independiente, 1300 construidos, 3890 parcela, siete dormitorios. 5.000.000 €. GILMAR. 911310800. Ref. 4581.

MONTEALINA. Espectacular chalet, 1000 construidos, 4000 parcela, excelentes calidades, máxima seguridad. 5.000.000 €. GILMAR. 911310800. Ref- 22140

PRADO LARGO fantástico independiente, piscina climatizada, bodega, gran salón, magnífica parcela, seguridad 24 horas. 5.000.000 €. 911310800. GILMAR- 24513

LA FINCA estrenar urb. más lujosa de Madrid, una planta, parcela 3000 máximas calidades, oportunidad y seguridad 5.200.000 €. GILMAR 911310800. Ref. 21804

LA FINCA- Somosaguas, estrenar, único, lujo, máxima seguridad, una planta, diseño, piscina. 5.200.000 €. GILMAR. 911310800 Ref. 22992

POZUELO-LA FINCA, estrenar urbanización alto standing, máxima seguridad e intimidad parcela 3000, construido 2 plantas, 5.263.000 €. GILMAR 911310800. Ref. 19412.

LA FINCA estrenar, 775 construidos, 3000 parcela, una planta, seguridad, piscina. 5.500.000 €. 911310800. GILMAR-24580

LA FINCA. Vista Lagos, estrenar, máxima seguridad e intimidad, mejor urbanización de Madrid. 5.800.000 €. GILMAR 911310800. Ref. 15979

POZUELO Urbanización cerrada exclusiva, chalet único a estrenar, gran parcela individual, máxima seguridad y privacidad. 5.850.000 €. GILMAR 911310800. Ref. 14659.

SOMOSAGUAS. Chalet único aprox 1700 metros, 6700 parcela construidos, amplísimas estancias, piscina cubierta, padel, calidades de primera. 5.900.000 €. GILMAR 911310800. Ref. 18469

PRADOLARGO. Pozuelo, magnífico independiente, gran diseño, muy buen estado, 2000 metros, 7500 parcela, casa principal, casa invitados, casa servicio, piscina climatizada y gimnasio, piscina verano y tenis. Oportunidad. 7.350.000 €. GILMAR. 911310800. Ref. 15887

SOMOSAGUAS. Independiente. Formidable chalet en dos plantas. Impecable, 1800 construidos, 5900 magnífica parcela. 7.500.000 €. GILMAR 911310800. Ref. 17835

16
N-I Ctra. de Burgos
La Moraleja / Alcobendas
S. S. de los Reyes / Ctra. Colmenar (Tres Cantos)

Más de 360.000 €

CLUB CAMPO, Gran Oportunidad, adosado esquina, cuatro dormitorios, varias ampliaciones, magníficas zonas comunes. 421.000 €. GILMAR 916503011. Ref- 23933

CLUB CAMPO. Oportunidad, 200 construidos, tres dormitorios reformado, jardín, garaje, zonas comunes, piscina, zona de juegos. 450.000 €. GILMAR 916503011. Ref. 23076

CLUB CAMPO, oportunidad única, adosado, 210 construidos, jardín, zonas comunes, piscina, seguridad 24 horas, buena inversión. 462.000 €. GILMAR 916503011. REF-22659

CLUB DE CAMPO adosado, 217 construidos, cuatro dormitorios, dos baños, aseo, impecable, zonas mejor verlo 506.000 €. GILMAR 916503011. Ref. 20953

CLUB DE CAMPO. 220 metros, jardín, 3 dormitorios, zonas comunes. 510.000 €. GILMAR 916503011. Ref. 5052

CLUB DE CAMPO. Adosado, cuatro dormitorios, dos baños más aseo invitados, porche cubierto en madera, magnífica ubicación, vistas golf, piscina, paddel, garaje amplio. 510.000 €. 916503011. GIMAR-25449

CLUB DE CAMPO. Impecable, tres dormitorios, despacho, dos baños, aseo, cocina ampliada, jardín solado, sur piscina, pádel. 526.500 €. GILMAR 916503011. Ref. 14136

CLUB DE CAMPO. Adosado, 3 dormitorios, ampliaciones, buhardilla, piscina, paddel. Impecable. 530.000 €. GILMAR 916503011. Ref. 15065

SAN AGUSTÍN GUADALÍX, pareado estrenarm 290 metros construidos, 303 parcela, 3 dormitorios, amplios salones, vistas. 530.000 €. GILMAR 916503011. Ref. 17350

CLUB DE CAMPO, adosado impecable, ampliado, 221 metros, para entrar a vivir, zonas comunes estupendas, 15 minutos Plaza Castilla 560.000 €. GILMAR 916503011. Ref. 5087

CLUB DE CAMPO. Adosado, exclusivo, primera linea vistas golf, impecable, 220 construidos, luminoso, zonas comunes. 570.000 €. GILMAR. 916503011. Ref. 20635

CLUB DE CAMPO adosado esquina, reformadísimo, exclusivo, dos salones, 245 construidos, urbanización vigilada 24 horas. zonas comunes, piscina. 595.000 € GILMAR 916503011. Ref. 25027

GERCO. Pedrezuela, lujo, chalé independiente, 2 plantas, parcela 820 metros, construidos 211 metros, 3 dormitorios, 3 baños, urbanización privada 24 horas, suelos mármol mármara, tarima jatoba. 693.000 €. (115.305.498 ptas.). 915751570.

CUESTABLANCA, pareado 304 construidos, 120 jardín, 5 dormitorios, dos amplios salones, impecable, vigilancia, piscina, pádel. 750.000 €. GILMAR 916503011. Ref. 23815

TRES OLIVOS. Adosado, 217 metros, jardín 100, tres dormitorios, en buhardilla saldrían dos dormitorios más, luminoso, próximo al metro 760.000 €. GILMAR 916503011. Ref. 19332

ALGETE. Urbanización Valderrey, independiente, 400 construidos, 1400 parcela con vistas, 4 dormitorios, 3 baños, bodega, garaje, piscina. 785.000 €. GILMAR 916503011. Ref. 12181

SOTO MORALEJA, adosado, 3 dormitorios, magnífico salón, garaje dos coches, reformado, cercano metro 820.000 €. GILMAR 916503011. Ref. 14886

COTOS MONTERREY, estrenar, independiente, magníficas calidades, arquitectura moderna, 480 construídos, 1.100 parcela, piscina, garaje 5 coches 821.000 €. GILMAR 916503011. Ref. 21588

ALGETE, urbanización Valderrey, independiente, 330 construidos, 500 parcela, piscina 842.000 €. GILMAR 916503011. Ref. 11850

SOTO MORALEJA, adosado 200 construidos, 4 dormitorios principales más 1 servicio, garaje, seguridad. 850.000 €. GILMAR 916503011. REF- 22019

CIUDALCAMPO, Adosado reformadísimo, cuatro dormitorios más servicio, preciosa buhardilla, jardín, zonas comunes piscina. 860.000 €. GILMAR 916503011. Ref. 22656

SOTO MORALEJA. Adosado, 160 construidos, cuatro dormitorios, se puede sacar buhardilla, jardín con porche cubierto, piscina común, garaje dos coches. 874.000 €. GILMAR 916503011. Ref. 15930

SOTO MORALEJA. Adosado tres alturas, 170 construidos, 3 dormitorios, fantásticas zonas comunes, cerca del metro. 890.000 €. GILMAR 916503011. Ref. 14561

SOTO MORALEJA, adosado, 225 construidos, cuatro dormitorios, buhardilla, garaje, zonas comunes estupendas, cerca colegios 895.000 €. GILMAR 916503011. Ref. 18275

CIUDALCAMPO. Adosado esquina, 309 construidos, dos plantas y semisótano, cinco dormitorios, salón 45 metros, parcela 610 metros, piscina propia, más zonas comunes. 900.000 €. GILMAR. 916503011. Ref. 11668

FUENTE FRESNO. Dos plantas, 300 metros construidos, 2000 metros de parcela, estrenar, 5 dormitorios, garaje. 900.000 €. GILMAR 916503011. Ref. 5635

URBANIZACIONES. A diez minutos de la Moraleja, Fuente el Fresno, Ciudalcampo, Santo Domingo, Valdelagua, chalets independientes, desde 900.000 € en adelante. GILMAR. 916503011. Ref. 00

FUENTE FRESNO, independiente, dos plantas, 350 construidos, 1730 parcela, zona alta, vistas, piscina, padel 948.000 €. GILMAR 916503011. Ref. 18216

VEGA MORALEJA. Pareado, 295 construidos, 4 dormitorios más servicio, dos salones, piscina, paddel, vigilancia, impecable. 950.000 €. GILMAR 916503011. Ref. 24772

VEGA MORALEJA. Chalet impecable, 280 metros, 5 dormitorios, 4 baños, terraza solarium, jardín propio, magníficas zonas comunes, seguridad 24 horas. 980.000 €. GILMAR 916503011. Ref. 15710

SOTO MORALEJA, adosado, 4 dormitorios, dos salones amplios, dos garajes, metro cerca, impecable 990.000 €. GILMAR 916503011. Ref. 17889

VALDELAGUA estilo ibicenco, 450 construidos, dos plantas, 2500 parcela, amplios salones, 6 dormitorios, luminoso, urbanización privada con alta seguridad 24 horas. 990.000 €. GILMAR 916503011. Ref. 19520

SAN SEBASTIÁN REYES urbanización La Granjilla, independiente, impecable, 350 construidos, c inco dormitorios, 1200 parcela, piscina, garaje amplio. 1.000.000 €. GILMAR 916503011.L Ref-25059

SANTO DOMINGO. Urbanización con todos los servicios, vigilada 24 horas, original chalet, 400 construidos en semi- plantas, 1.500 parcela, piscina. 1.000.000 €. 916503011. GILMAR- 25240

SANTO DOMINGO, actualizar, 550 construidos, magníficos salones, 2800 parcela, piscina. 1.020.000 €. GILMAR 916503011. Ref- 24078

CIUDALCAMPO. Oportunidad independiente, 375 metros construidos, cinco dormitorios, cuatro baños, salón 60 metros, parcela 2.500, piscina, dos plantas. 1.060.000 €. GILMAR 916503011. Ref.15570

FUENTE FRESNO. 420 construidos, 2.000 parcela, 2 plantas, 5 dormitorios, 2 salones. 1.063.000 €. GILMAR 916503011. Ref. 2188

VALDELAGUA, oportunidad, 650 construidos 1.382 parcela, todo impecable, piscina, vistas 1.090.000 €. GILMAR 916503011. Ref. 19867

BERROCALES JARAMA. 450 construidos, 1862 parcela, piscina, 4 dormitorios, apartamento servicio, vistas club privado, piscinas, paddel, campo prácticas golf. 1.100.000 €. GILMAR 916503011. Ref. 17744

SOTO MORALEJA, adosado esquina, tres plantas, 300 construidos, 5 dormitorios, cuatro baños, aseo, porche, jardín y zona común con piscina, se puede hacer buhardilla 1.100.000 €. GILMAR 916503011. Ref.16848

SOTO MORALEJA, 210 construidos, 3 dormitorios más servicio, reformadísimo, gran salón, posibilidad ático, mejor zona. 1.100.000 € GILMAR 916503011 Ref. 21478.

SAN SEBASTIÁN REYES urbanización La Granjilla, junto puente cultural, independiente, 425 construidos, 1300 parcela, cinco dormitorios, garaje, piscina. 1.100.000 €. GILMAR 916503011 Ref-20864

SOTO MORALEJA, adosado, 330 construidos, 4 dormitorios más servicio, dos salones, magnífica situación, muy cuidado. 1.130.000 €. GILMAR 916503011. Ref. 17247

FUENTE DEL FRESNO. Chalet en una planta, 450 construidos, 4 dormitorios, 4 baños, parcela 1800, piscina, gran terraza. 1.136.000 €. GILMAR 916503011. Ref. 11960

ENCINAR REYES. 180 construidos, 236 parcela, 3 dormitorios, amplio salón, urbanización vigilada, garaje dos coches. 1.150.000 €. GILMAR 916503011. Ref. 14979

SANTO DOMINGO. 450 construidos, 2547 parcela, 4 dormitorios, 3 baños, contraventanas de seguridad, estupendo jardín, piscina. 1.158.000 €. GILMAR 916503011. Ref. 11255

ENCINAR REYES, pareado, 4 dormitorios, tres baños, magnífico salón, 150 jardín, 2 garajes, trastero, piscina, padel, vigilancia. 1.160.000 €. GILMAR 916503011. Ref. 18588

VALDELAGUA, dos plantas, 370 construidos, seis dormitorios, 2500 parcela, piscina. 1.172.000 €. GILMAR 916503011. Ref-7038

SOTO MORALEJA. Adosado esquina, 270 construidos, 4 dormitorios más servicio, 4 baños más uno, aseo visitas, jardín 150 metros, zonas comunes con piscina, garaje 2 coches. 1.190.000 €. GILMAR 916503011 Ref.15396

CIUDALCAMPO, independiente, dos plantas, 300 construidos, 2500 parcela, magnífica situación, muy arbolada, piscina 1.190.000 €. GILMAR 916503011. Ref. 18347

SOTO MORALEJA. Pareado, 3 dormitorios más servicio, fantástico salón, 100 metros jardín, garaje dos coches. 1.200.000 €. GILMAR 916503011. Ref-10964

ALGETE. Urbanización Valderrey. Chalet en 3 plantas, impecable, 350 construidos, 700 parcela, 5 dormitorios, 4 baños, gimnasio, jacuzzi, bodega, único, mejor verlo. 1.200.000 €. GILMAR 916503011. Ref.12055

SANTO DOMINGO. Chalet independiente, 560 construidos, 1770 parcela, 5 dormitorios más servicio, precioso jardín, piscina, vistas, bien conservado. 1.200.000 €. GILMAR 916503011. Ref.15478

SANTO DOMINGO, 550 construidos, 2850 parcela, 3 dormitorios, fantásticos salones, jardín precioso, vistas 1.200.000 €. GILMAR 916503011. Ref. 20188

CIUDALCAMPO, independiente, 430 construidos, 2550 parcela, 4 dormitorios más 1 servicio, excelente parcela 1.243.000 €. GILMAR 916503011. Ref. 19109

ENCINAR REYES. 200 construidos, 4 dormitorios más servicio, piscina, paddel, 1.250.000 €. GILMAR 916503011. Ref. 24774

FUENTE DEL FRESNO. Independiente, 450 construidos, 1985 parcela, reformado, 5 dormitorios, 4 baños, gran salón, dos plantas. 1.263.000 €. GILMAR 916503011. Ref.3268

SOTO MORALEJA, 360 construidos, 4 dormitorios con baño, más servicio, amplios salones, luminoso, piscina, paddel, vigilancia. 1.280.000 €. GILMAR 915830324. Ref- 23962

SOTO MORALEJA, independiente, 280 construidos, 3 dormitorios más servicio, 2 salones, 440 jardín, piscina privada. 1.290.000 €. GILMAR 916503011. Ref. 20758

ENCINAR REYES, pareado, 3 dormitorios, despacho, dos jardines, garaje tres coches, trastero, piscina, padel, impecable. 1.295.000 €. GILMAR 916503011. Ref. 17329

CIUDALCAMPO. Independiente, 2 plantas, magnífica distribución 420 construidos, 2500 parcela, piscina. 1.300.000 €. GILMAR 916503011. Ref.13581

VALDELAGUA. Independiente, impecable, dos plantas, 400 construidos, 6 dormitorios, 4 baños, 2100 parcela, piscina, alta seguridad, 24 horas. 1.300.000 €. GILMAR 916503011. Ref.14519

SANTO DOMINGO. 420 construidos, 1900 parcela, 3 dormitorios, 3 baños más 2, parcela ajardinada, tipo toscana, piscina. 1.300.000 €. GILMAR 916503011. Ref.11250

SANTO DOMINGO, impecable, una planta, fantásticas vistas, 420 construidos, 3500 parcela, cuatro dormitorios, cuatro baños, aseo, zona de invitados independiente 1.300.000 €. GILMAR 916503011. Ref. 16074

FUENTE FRESNO, impecable, 650 construidos, 2600 parcela, piscina, tenis, vistas, alta seguridad 24 horas. 1.327.000 €. GILMAR 916503011. Ref. 23052

SANTO DOMINGO, independiente, 500 construidos, 2.000 parcela, piscina, buene estado, vistas, urbanización con todos los servicios, alta seguridad 1.340.000 €. GILMAR 916503011. Ref- 21566

SANTO DOMINGO, independiente, 500 construidos, 2.000 parcela, piscina, buen estado, vistas, urbanización con todos los servicios, alta seguridad, 1.340.000 €. GILMAR 916503011.

ENCINAR REYES. Pareado 250 construidos, 3 dormitorios, 2 baños, aseo, salón 80 metros, 170 metros jardín, piscina, seguridad. 1.350.000 €. GILMAR 916503011. Ref.16724

SOTO MORALEJA, exclusivo, 280 construidos, 4 dormitorios más servicio, comedor independiente, 2 garajes, 1.350.000 € GILMAR 916503011 REF- 21349.

FUENTE FRESNO interesante, 750 construidos, ascensor, cancha squash, 6 dormitorios, 1700 parcela, urbanizacion privada, 24 horas. 1.369.000 €. GILMAR 916503011. Ref. 20505

CIUDALCAMPO. Dos plantas, impecable, recién construido, 4 dormitorios, dos salones, 3187 metros de parcela con vistas, se vende, por traslado, construcción moderna. 1.370.000 €. GILMAR 916503011. Ref. 15747

VALDELAGUA. Estupendo chalet, 634 construidos, 2603 parcela, 5 dormitorios, 5 baños, aseo, garje 5 coches, bonito jardín. 1.375.000 €. GILMAR 916503011. REF. 12308

FUENTE FRESNO, estupendo chalet, 600 construidos, salón 80 metros, 6 dormitorios, 1730 parcela, oportunidad 1.390.000 €. GILMAR 916503011. Ref. 18799

CIUDALCAMPO. En parcela de 3.100 metros, magnífico jardín, precioso pinar, 500 construidos, dos plantas, amplio salón. 1.450.000 €. 916503011. GILMAR- 24742

SANTO DOMINGO. Independiente, 500 construidos, 2800 parcela, 4 dormitorios más 1 servicio, suite con 2 vestidores, 4 baños, piscina cubierta, precioso jardín. 1.456.000 €. GILMAR 916503011. 9838

PÍO XII. Independiente, 180 construidos, 240 parcela, 3 dormitorios, mucha luz, excelentezona. 1.527.000 €. GIILMAR 916503011. Ref.2202

CIUDALCAMPO. Independiente, 600 construidos, 2500 parcela, 4 dormitorios más 1 de servicio, impecable, estupenda distribución. 1.550.000 €. GILMAR 916503011. Ref. 11933

ENCINAR REYES, pareado 176 construidos, 4 dormitorios, 3 baños, amplísimo, luminoso, 550 jardín, posibilidades. 1.550.000 €. GILMAR 916503011. Ref. 18460

ENCINAR REYES, pareado 200 construidos, 560 jardín, 3 dormitorios, 3 baños, piscina, reformado, amplio. 1.579.000 €. GILMAR 916503011. Ref. 18291

CIUDALCAMPO. Race, original, diseño, moderno, impecable para entrar, 400 construidos, 2500 parcela, aconsejo verla. 1.583.000 €. GILMAR 916503011. Ref. 22115

FUENTE FRESNO. Impecable, con encanto, calidades lujo, 550 construidos, para entrar, jardín, piscina, cenador. 1.650.000 € GILMAR 916503011. Ref. 24382

SANTO DOMINGO. Independiente, impecable, reformadísimo, de capricho, 350 construidos, parcela, 4200 metros, piscina, pádel, vistas únicas. 1.664.000 €. GILMAR 916503011. Ref. 11383

ENCINAR REYES, 340 construidos, 3 dormitorios más servicio, dos garajes, impecable, magnífica urbanización, piscina, padel, zona infantil, vigilancia 1.740.000 €. GILMAR 916503011. Ref. 18573

CIUDALCAMPO, impecable, 565 construidos, cinco dormitorios, cuatro baños, 2.760 parcela, magnífico jardín, piscina cubierta, 1.740.000 € GILMAR 916503011.

FUENTE FRESNO, 1000 construidos, parcela 3700 se puede segregar, dando a dos calles, bonito jardín, piscina, árboles centenarios 1.750.000 €. GILMAR 916503011. Ref. 20882

SAN AGUSTÍN GUADALIX. Preciosa finca, 55000 metros, en parque natural, chalet 700 metros, piscina, fantásticas vistas, casa guardeses 1.800.000 €. GILMAR 916503011. Ref. 7837

CIUDALCAMPO, Oportunidad, precio costo, estrenar, 600 construidos magníficas calidades, cocina totalmente equipada, 2.500 parcela, piscina, 1.800.000 € GILMAR 916503011 REF- 21090.

MORALEJA. 1.500 metros parcela. 1.850.000 €. Ocasión. 915317079. www.casaenlamoraleja.com

MORALEJA. Independiente 420 construidos, 1600 parcela, 5 dormitorios, 3 baños, piscina, impecable. 1.900.000 €. GILMAR 916503011. Ref-16104

FUENTE DEL FRESNO. Chalet magnífico y moderno, muy buen estado, 800 construidos, 2750 parcela, precioso jardín, 6 dormitorios, 7 baños, salón 150 metros, porche único, acristalado. 1.923.000 €. GILMAR 916503011. Ref. 2187

VALDELAGUA. Chalé señorial, buenísima construcción, 2600 parcela, 900 construidos, 6 dormitorios, 5 baños, magnífica situación, piscina, vistas. 1.927.000 €. GILMAR 916503011. Ref. 11783

FUENTE FRESNO, magnífica oportunidad, 770 construidos, reformadísimo, parcela 4.340 metros, reformadísimo tenis, piscina, vistas seguridad 24 horas. 1.927.000 €. GILMAR 916503011. Ref. 23051

CIUDALCAMPO. Independiente impecable, 600 construidos, 3.200 parcela, piscina, buenas vistas, próximo entrada, fondo saco, mejor ver. 1.940.000 €. GILMAR 916503011. Ref. 15082

CIUDALCAMPO. Diseño moderno, luminoso, magnífica situación, 500 construidos, parcela 2.550, cinco dormitorios, estupendas vistas. 1.950.000 €. GILMAR. 916503011.

CIUDALCAMPO, Construcción moderna, 500 metros, parcela, 2.550 con vistas, cinco dormitorios, salón ideal, despacho, 1.950.000 € GILMAR 916503011 REF- 21890.

FUENTE FRESNO fantástica residencia, muy personalizada, gran salón, 500 edificados, 2000 parcela, piscina, interior climatizada y otra exterior. 1.970.000 €. GILMAR 916503011. Ref-22492

MORALEJA. Pareado, 400 construidos, 950 parcela, 4 dormitorios más servicio, urbanización vigilada, zonas comunes. 2.050.000 €. GILMAR 916503011. Ref. 14562

ENCINAR DE LOS REYES. Nuevo Mundo, pareado impecable, 350 metros, jardín 300, precioso porche, cuatro dormitorios, buhardilla, muy luminoso, magníficas zonas comunes, alta seguridad 24 horas. 2.050.000 €. GILMAR 916503011. Ref. 19525

CIUDALCAMPO. Independiente, 680 construidos, 2850 metros parcela, 5 dormitorios, impecable, vistas, chalet señorial. 2.100.000 €. GILMAR 916503011. Ref. 8888

MORALEJA. Independiente, 600 construidos, 2600 parcela, una planta, 6 dormitorios, piscina, pádel. 2.100.000 €. GILMAR 916503011. Ref. 11514

SANTO DOMINGO. Independiente 1000 construidos, 2500 parcela, 10 dormitorios, excelentes calidades, piscina, paddel. 2.100.000 €. GILMAR 916503011. Ref. 20018

ENCINAR REYES, pareado, 275 construidos, 4 dormitorios, 4 baños, vistas, luminoso, seguridad, zonas comunes. 2.100.000 €. GILMAR 916503011. Ref. 18399

MORALEJA, independiente 400 construidos, 2700 parcela, 6 dormitorios, una planta, piscina. Luminoso, excelente. 2.100.000 €. GILMAR 916503011. Ref. 16048

CIUDALCAMPO. Estrenar, construcción lujo, exclusivo, 630 metros, 2500 parcela, inmejorable situación, vistas únicas, piscina, alta seguridad 24 horas. 2.122.000 €. 916503011. GILMAR- 24879

ENCINAR REYES, independiente, 450 construidos, 850 parcela, 4 dormitorios más servicio, dos apartamentos independientes, gimnasio, piscina, 2.150.000 € GILMAR 916503011 REF- 6829.

MORALEJA, independiente, 470 construidos, 1500 parcela, 4 dormitorios más servicio, amplios salones, bodega, piscina, impecable 2.175.000 €. GILMAR 916503011. Ref. 19545

CIUDALCAMPO, independiente, impecable reciente construcción, 700 construidos, 3.100 parcela, 5 dormitorios, 4 baños, aseo invitados, vistas únicas, piscina 2.200.000 €. GILMAR 916503011. Ref.16943

CIUDALCAMPO, independiente, 800 construidos, 2850 parcela, diseño, 4 dormitorios, amplios salones, piscina, spa, aspiración centralizada. 2.200.000 €. GILMAR 916503011. Ref. 15607

MORALEJA, 370 contruidos, 1800 parcela, 4 dormitorios más servicio, piscina. Perfecto estado. 2.200.000 €. GILMAR 916503011. Ref. 22726

MORALEJA, independiente, 650 construidos, 2500 parcela, 6 dormitorios, 6 baños, luminosidad, vistas golf. 2.200.000 €. GILMAR 916503011. Ref. 23099

MORALEJA. independiente, 400 construidos, 650 parcela, 4 dormitorios más servicio, piscina, urbanización vigilada, impecable. 2.200.000 €. 916503011. GILMAR-11585

CIUDALCAMPO, estrenar, calidades únicas, 750 construidos, cocina totalmente equipada, domótica, todo un lujo, 2500 parcela, mejor ver. 2.250.000 €. GILMAR 916503011. REF- 22607

CIUDALCAMPO, independiente, 700 construidos, 4000 parcela, vistas sierra, placas solares, buena conservación, magnífica casa 2.290.000 €. GILMAR 916503011. Ref. 3321

ENCINAR REYES pareado 400 construidos, 5 dormitorios, 5 baños, seguridad 24 horas, piscina, zonas comunes, moderno, calidades. 2.300.000 €. GILMAR 916503011. Ref-25654

ENCINAR REYES, pareado 400 construidos, 5 dormitorios, 5 baños, zonas comunes, seguridad, mejores calidades, 2.395.000 €. GILMAR 916503011. Ref. 18191

CIDALCAMPO, diseño moderno, impecable, 700 construidos, 4800 parcela, precioso jardín, piscina exterior e interior cubierta. 2.400.000 €. GILMAR 916503011. Ref- 24053

ENCINAR REYES. Pareado, 350 construidos, 4 dormitorios, calidades, piscina, seguridad, vistas, excelente. 2.400.000 € GILMAR 916503011. Ref. 24424

MORALEJA, independiente, 816 construidos, 2600 parcela, 6+1 dormitorios, excelente situación, oportunidad. 2.450.000 €. GILMAR 916503011. Ref-22667

MORALEJA. Independiente, 500 construidos, 1.670 parcela, 5 dormitorios, reformado, excelentes calidades, piscina, seguridad. 2.500.000 €. GILMAR. 916503011. Ref. 19828

CIUDALCAMPO. Espectacular mansión en construcción, calidades lujo, 750 construidos, 2500 parcela, vistas únicas, mejor verlo. 2.500.000 €. GILMAR 916503011. Ref. 19510

MORALEJA, independiente 450 construidos, 2000 parcela, 4 dormitorios, amplio salón, garaje 5 coches, reformada. 2.520.000 €. GILMAR 916503011. Ref. 23048

MORALEJA. Independiente, 450 construidos, 2500 parcela, 4 dormitorios más servicio. 2.700.000 €. GILMAR 916503011. Ref. 9952

FUENTE DEL FRESNO. 1000 construidos, 2150 parcela, magnífica construcción, 5 dormitorios, 6 baños, varios salones, impresionantes suites, mejor verlo. 2.700.000 €. GILMAR 916503011. Ref. 11321

MORALEJA. Independiente, 500 construidos, 2500 parcela, 6 dormitorios, piscina, tenis. 2.800.000 €. GILMAR 916503011. Ref. 5059

MORALEJA. 800 construidos, 3.000 parcela, 5 dormitorios más apartamento servicio, vistas, precioso jardín. 2.800.000 €. GILMAR. 916503011. Ref. 21879

MORALEJA, 800 construidos, 3.007 parcela, 5 dormitorios más servicio, vistas, 2.800.000 € GILMAR 916503011 Ref. 21879.

MORALEJA, independiente, 800 construidos, 3100 parcela, 6 dormitorios, buena construcción, excelente situación, oportunidad, 2.900.000 €. GILMAR 916503011. Ref. 21608

MORALEJA. 450 construidos, 2675 parcela, 5 dormitorios más servicio, amplios salones, comedor independiente, precioso jardín, piscina, mejor zona. 2.900.000 €. GILMAR. 916503011. Ref. 18802

MORALEJA, independiente, 800 construidos, 3.100 parcela, 6 dormitorios, 6 baños, excelentezona, luminoso, 2.900.000 € GILMAR 916503011 REF- 21608.

MORALEJA, mejor zona, 450 construidos, 2672 parcela, 5 dormitorios más servicio, precioso jardin, piscina, tenis, 2.900.000 € GILMAR 916503011 REF- 18802.

MORALEJA. Independiente 790 construidos, 6 dormitorios más servicio, magníficos salones, precioso jardín interior japonés, parcela 2500, fondo saco, pozo propio. 2.975.000 €. GILMAR 916503011. Ref. 19516

MORALEJA. Zona sur, chalet, dos plantas, 600 construidos, 2.540 parcela, buen estado, cinco dormitorios, cuatro baños, más zona de servicio aparte, precioso jardín, piscina. 3.158.000 €. GILMAR 916503011. Ref. 16564

MORALEJA. Independiente, 750 construidos, 2800 parcela, 3 dormitorios más 2 servicio, buena distribución. 3.300.000 €. GILMAR 916503011. Ref. 7174

MORALEJA, independiente, 600 construidos, 5 dormitorios, 5 baños, somótica, diseño, calidades, excelente. 3.400.000 €. GILMAR 916503011. REF- 21786

MORALEJA, independiente, 600 construidos, 5 dormitorios, 5 baños, domótica, diseño, calidades, excelente, 3.400.000 € GILMAR 916503011 REF- 21786.

ENCINAR REYES, fantástico chalet, 850 construidos, impecable, 5 dormitorios más 1 servicio, amplios salones, calidades lujo, absoluta seguridad, zonas comunes, maravillosas vistas. 3.580.000 €. GILMAR 916503011. Ref. 16923

MORALEJA. Independiente, 750 construidos, 2600 parcela, 6 dormitorios con 6 baños, magnífica distribución, excelente construcción, mejor zona. 3.600.000 €. GILMAR 916503011. Ref. 7308

MORALEJA. Independiente, 940 construidos, 2680 parcela, 5 dormitorios más servicio, 2 piscinas, amplios salones. 3.750.000 €. GILMAR 916503011. Ref. 13059

MORALEJA. Independiente, 800 construidos, 2600 parcela, 7 dormitorios, 5 baños, piscina climatizada, vistas golf. 4.000.000 €. GILMAR 916503011. Ref. 7556

MORALEJA. Independiente, 650 construidos, 2600 parcela, 5 dormitorios, piscina climatizada, paddel, luminoso, seguridad. 4.000.000 €. GILMAR. 916503011. Ref. 21814

MORALEJA, independiente, 650 construidos, 2.700 parcela, 5 dormitorios, piscina cubierta, paddel, luminoso, excelente, 4.000.000 € GILMAR 916503011 REF- 21814.

MORALEJA. Magnífico, 900 construidos, parcela 3.224 metros, lindando golf, vistas, amplisímas dependencias, pozo propio. 4.040.000 €. GILMAR 916503011. Ref. 15039

MORALEJA. Independiente, 800 construidos, 4700 parcela, diseño, 5 dormitorios más servicio, fantástico jardín, pozo, impecable. 4.200.000 €. GILMAR 916503011. Ref. 11067

MORALEJA, 737 construidos, 10.093 parcela, 4 dormitorios, dos servicio, amplios salones, luminoso, piscina, pozo, precioso jardín. 4.500.000 €. GILMAR 916503011. Ref. 21044

MORALEJA. Independiente, 800 construidos, 2600 parcela, 5 dormitorios, moderno diseño, máximas calidades, mejor situación. 4.632.000 €. GILMAR. 916503011. Ref. 17021

MORALEJA, 879 construidos, 2500 parcela, 5 dormitorios más servicio, lujo, en construcción, fin de obra febrero 2010. 5.500.000 €. GILMAR 916503011. Ref. 20043

MORALEJA. Magnífico independiente, 12.000 parcela, 1.800 construidos, 8 dormitorios, 200 salón, mejor ubicación. 6.600.000 €. GILMAR 916503011. Ref. 8546

MORALEJA. Independiente, 2000 construidos, 14000 parcela, 4 dormitorios más zona servicio, piscina, tenis, spa, espectacular. 7.813.000 €. GILMAR 916503011. Ref. 3788

MORALEJA. 1600 construidos, 10.600 parcela, 5 dormitorios tipo suite, spa, casa guardeses, piscina, paddel, ascensor, sistemas seguridad, fantásticas vistas, impecable. 9.800.000 €. GILMAR 916503011. Ref. 16898

MORALEJA. Independiente, 2.700 construidos, 10.000 parcela, piscina, paddel, tenis, spa, ascensor, calidades lujo, grandísimos salones, mejor zona, privacidad. 18.000.000 €. GILMAR 916503011. Ref. 17970

Sin definir precio

• SAN AGUSTÍN
OBRA NUEVA. CHALETS ENTREGA 2009. DIRECTAMENTE CONSTRUCTORA. 914136752. 607459991. WWW.MADRID92.COM

17
N-II Ctra. de Barcelona
Coslada / Torrejón
Alcalá de Henares

Más de 360.000 €

SUPER CHOLLO. Adosado estrenar. Super completo. Modernísimo. 3 habitaciones, 2 baños, 1 aseo, buhardilla, salón. Garaje 2 coches, bodega, jardín. Unicamente particulares. 384.130 €. 622550909.

ANUNCIOS en EL MUNDO 915.930.920 publiNews QUEVEDO

ANUNCIOS BREVES

GERCO. El Molar, chalé 200 metros, parcela 500 metros, suelos barro y tarima, riego, garaje. 455.000 €. (75.705.630 ptas.) 915751570.

AVDA. LOGROÑO, 280 construidos, 4 dormitorios más servicio, amplio salón, magníficas calidades, impecable. 900.000 €. GILMAR 916503011. Ref- 17423

BERROCALES. Independiente 300 construidos, 1800 parcela, 4 dormitorios, 3 baños, piscina, pozo, reformado, luminoso. 979.000 €. GILMAR 916503011. Ref. 6877

BERROCALES. Chalets independientes, impecables, vistas, 10 minutos Madrid, desde 1.150.000 €. GILMAR 916503011.

BERROCALES DEL JARAMA. Independiente, 400 construidos, 2000 parcela, 4 dormitorios, fantásticas vistas, club privado. 1.188.000 €. GILMAR 916503011. Ref. 4948

ALAMEDA OSUNA, pareado, 290 construidos, 4 dormitorios, jardín privado, zonas comunes, piscina, amplio, luminoso. 1.200.000 €. GILMAR 916503011. Ref. 20958

COLONIA ALFONSO XIII. Dos chalés pareados, estrenar, 357 construidos, ascensor, magníficas calidades, mejor verlos. 1.322.000 €. GILMAR. 916503011. Ref. 19125

CAMPO NACIONES. Frente Corte Inglés, adosado, 350 construidos, 5 dormitorios, 4 baños, amplio salón, muy luminoso, totalmente reformado. 1.455.000 €. GILMAR 916503011. Ref. 14896

BERROCALES DEL JARAMA. Independiente, 550 construidos, 2450 parcela, 4 dormitorios, piscina, impecable. 1.500.000 €. GILMAR 916503011. Ref. 13271

BERROCALES DEL Jarama. Independiente, magnífico y señorial, 658 construidos, 1650 parcela, 6 dormitorios, 6 baños, zona de servicio, tenis, piscina, cenador. 1.562.000 €. GILMAR. 916503011. Ref. 17980

VISO. Pareado impecable, 250 construidos, 3 dormitorios más servicio, amplios salones, magnífica situación. 2.200.000 €. GILMAR 916503011. Ref. 9775

PUERTA HIERRO. Independiente, 440 construidos, 1000 parcela, 4 más 1 dormitorios, magnífico salón, buenas vistas. 2.400.000 €. GILMAR 916503011. Ref. 12659

ALFONSO XIII. Independiente, impecable, 440 construidos, 4 dormitorios más servicio, precioso jardín, piscina. 3.000.000 €. GILMAR 916503011. Ref. 8245

VISO. Independiente, mejor zona, 900 construidos, 750 parcela, piscina, 9 dormitorios, muchas posibilidades. 7.000.000 €. GILMAR 916503011. Ref. 13065

19
N-IV Ctra. de Andalucía
Pinto / Valdemoro

Más de 360.000 €

CHINCHÓN, Chalet superlujo, 450 metros y 22000 de parcela, único, urbanización especial, a 30 km de Madrid, 1.500.000 € GILMAR 913643800 Ref- 19226

20
N-V Ctra. de Extremadura
Alcorcón / Móstoles
Ctra. de Toledo / Leganés / Getafe
Parla / Fuenlabrada

240.000/360.000 €

ILLESCAS Adosado, nueva construcción 150 m, 3 dormitorios, jardín. 285.480 €. 916339944.

Más de 360.000 €

BRUNETE. Pareado 175 metros, parcela 250, salón 40, suite principal 30, piscina, inmejorable ubicación, oportunidad. 440.000 €. 916339944. REF- 19700

BRUNETE. Pareado 250 metros, jardín 175, salón 40 metros, piscina privada y comunitaria, entrar. 496.000 €. 916339944. Ref. 23454

NAVAS DEL MARQUÉS Chalet 520m, piedra, lujo, único, mejor urbanización, independiente, 50 min Madrid, espectacular. 535.000 €. GILMAR. 913643800. Ref. 16984

BOADILLA, a 5 kms. Independiente 4 dormitorios, 2 salones, piscina, 1200 parcela, urbanización con seguridad y club social. 568.000 €. 916339944. REF- 21851

BRUNETE. Las Velisas, pareado 3 dormitorios, 700 metros parcela, piscina con barra de bar y barbacoa. Impecable, para entra. 570.000 €. 916339944. REF- 13109.

BRUNETE, Casco urbano. Independiente nueva construcción 300 metros, 500 parcela esquina, 5 dormitorios, 4 baños. Oportunidad. 620.000 €. 916339944. Ref. 20307

BRUNETE Rosales, 480 m, 2.200 parcela, 6 dormitorios, garaje. 765.000 €. 916339944.

BOADILLA. A 15 minutos, independiente exclusivo diseño Moneo, nueva construcción, 500 metros, 2.300 parcela. 1.275.000 €. 916339944. REF- 20423

Sin definir precio

LEGANÉS. Excelentes viviendas unifamiliares de 3 dormitorios con semisótano diáfano. Urbanización privada con piscina y zona ajardinada, calidades de lujo. DIURSA. 914324224.

21
Sin zona definida

Más de 360.000 €

ROZAS, Golf, independiente próximo entrada, 550 metros, 2200 parcela llana, muy cuidada y de esquina, piscina. 1.210.000 €. GILMAR 916392025.

ARROYOMOLINOS, Montebatres, palacete 460 metros, parcela 2200, varios usos. 1.380.000 €. 916339944. REF- 20259

103
OFICINAS

CAPITÁN HAYA, 167 metros, 4 dorm, plaza de garaje, buen edificio. 800.000 €. GILMAR 915830324. Ref-21468

ORENSE, zona. Magnífica oficina impecable, excelentes comunicaciones, portal representativo. 330.000 €. GILMAR 915830324. Ref. 19102

CASTELLANA. Finca lujo, 130 metros, impecable, garaje. 720.000 €. GILMAR 915830324. Ref. 17645

BRAVO MURILLO. 143 metros, buen edificio, 2 garajes. 442.000 €. GILMAR 915830324. Ref.7199

PUERTA HIERRO. Oficina, 240 metros, dos plantas, entrada doble. 800.000 €. GILMAR 915830332. Ref. 3711

GENERAL PERÓN. 120 metros, varios despachos. 650.000 €. GILMAR 915830324. Ref. 18039

BRAVO MURILLO. Oficina, 4 despachos, 3 baños, reformado. 500.000 €. GILMAR 915830331. Ref. 3716

PARQUE NORTE. 270 metros, finca señorial, dos entradas, exterior. 1.070.000 €. GILMAR 915830322. Ref. 17650

CIUDAD UNIVERSITARIA, 100 metros, cuatro despachos, finca señorial. 390.000 €. GILMAR 915830328. Ref. 20670

BRAVO MURILLO. Oficinas 333 metros, diáfanas, comunicaciones inmejorables. 800.000 €. GILMAR 915830331. Ref. 20796

ORENSE calle. Oficina espectacular 503 metros impecable, 2.750.000 €. GILMAR 915830324. Ref. 21270

AZCA Perón, 350 metros, calidades diseño, 3 garajes. 1.900.000 €. GILMAR 915830333. REF- 18432

ORENSE, lujo, 216 metros de oficina, totalmente montada. 1.300.000 €. GILMAR 915830333. REF- 21826

BRAVO MURILLO. Oficinas de 80 metros hasta 400. 240.000 €. GILMAR. 915830331.

CASTELLANA. 1.100 metros, edificio exclusivo oficinas, totalmente exteriores. 7.000.000 €. GILMAR. 915830324.

CUZCO. 200 metros, impecables vistas, edificio exclusivo, garajes. 1.450.000 €. GILMAR. 915830324. Ref- 24247

CAPITÁN HAYA, oficinas impecables, 273 metros, 2 garajes. 1.250.000 €. GILMAR 915830324. Ref-24684

CASTELLANA, calle, 450 metros, dos fincas registrales, señorial. 2.500.000 €. GILMAR 915830324. Ref- 25494

SAN SEBASTIÁN REYES. Loft dos alturas, 65 metros, a estrenar, frente metro norte y antena 3. 243.500 €. GILMAR 916503011. Ref. 12326

SAN SEBASTIÁN REYES. Junto nuevo hospital, loft a estrenar con plaza de garaje, gimnasio, piscina, vistas sierra. 260.000 €. GILMAR 916503011. Ref. 12746

SEBASTIÁN REYES, loft, auténtica oportunidad, menos del costo, 65 metros, junto Puente Cultural, con campo de golf. 169.000 €. GILMAR 916503011. Ref.23948

SEBASTIÁN REYES. Loft, empresarial tribeca, 100 metros estrenar, dos plantas. 300.000 € GILMAR 916503011 Ref. 24562

MAJADAHONDA. Oficina, 85 metros, 40 terraza cerrada, 3 despachos, 2 baños. 399.000 €. GILMAR. 916392025. Ref. 15371

ROZAS Parque Empresarial, oficina 140 metros, zona comercial, perfecto estado. 300.000 €. GILMAR 916392025. Ref. 17014

ROZAS. Loft estrenar, edificio representativo. 229.000 €. GILMAR 916392025. Ref-19519

PASILLO VERDE. 200 metros aproximados, 7 despachos, totalmente reformada, magnífica finca, todo exterior, primeras calidades. 720.000 €. GILMAR. 913643800. Ref. 13551

PLAZA MATUTE. 165 metros, piso u oficina, ascensor, exterior, 2 balcones, edificio señorial. 540.000 €. GILMAR. 913643800. Ref- 23913

PASILLO VERDE 200 metros, 7 despachos, totalmente reformada, magnífica finca, todo exterior, primeras calidades. 720.000 €. 913643800. GILMAR 13551

PRAGA, despacho- oficina 60 metros, cocina y baño, ocasión 142.000 €. 913643800. GILMAR- 25245

ARAVACA. Oficina 160 construidos, 2 plazas garaje para entrar. 751.000 €. GILMAR. 913071159. Ref. 11665

POZUELO. Oficina 210m2, 3 despachos, 2 baños, garaje, mejor zona. A/a, centralita, hilo musical. 900.000 €. GILMAR 913071159. Ref. 19302

AV. EUROPA. Oficinas muy amplias, entrar. 1.050.000 €. GILMAR. 913071159 Ref. 20294

PLANTÍO Oficinas muy modernas, excelente co municación, magníficas vistas. 3.300.000 €. 911310800. GILMAR-25046

CHAMBERÍ. C/ Cristóbal Bordiú, entreplanta, 140 metros, cinco despachos, exterior. 613.000 €. 914461111. www.aginsur.es

GUINDALERA. Oficinas exteriores, ascensor, reformar desde 27.000 €. 914461111. www.aginsur.es

GUINDALERA, Oficina de 8 metros útiles, exterior, aseo común, 48.000 €. 914461111. www.aginsur.es

GRAN VÍA. 115 metros, exterior, tres despachos. 650.000 €. 914461111.

CASTELLÓ 80 metros, 3 despachos, sala trabajo, buen portal, portero, planta baja. 370.000 €. GILM4489

MALDONADO. 110 metros, 3 despachos, 2 baños, muy buena finca, ideal para oficina, buena ubicación. 620.000 €. GILMAR 914230050. Ref. 15249

NARVÁEZ, consulta-vivienda, 147 metros, 2 dormitorios, 2 baños, exterior, bajo, amplio salón, buen estado, posible acceso calle. 526.500 €. GILMAR 914230050. Ref. 13933

CONDE DE PEÑALVER, Conde de Peñalver, clínica con licencia funcionando, 100 metros, para entrar, varias salas, impecable, exterior. 650.000 €. GILMAR 914230050. Ref. 14340

PRÍNCIPE VERGARA. 210 metros útiles, magnífica finca, representativa, posibilidad de vivienda u oficina, reformada. 1.600.000 €. GILMAR 914230050. Ref. 11589

JERÓNIMOS. Botánico, exposición u oficina, 475 metros, lujo, diáfano, techos altos, acceso independiente, reformar. 2.526.000 €. GILMAR 914230050. Ref. 12290

VELÁZQUEZ, oficina, mejor zona, 137 metros, finca antigua señorial, a estrenar, buen portal. 1.000.000 €. GILMAR. 914230050. Ref. 16312

FRANCISCO SILVELA. 200 m, entreplanta, exterior, 8 ventanas a la calle, ideal despacho. 6.000.000 €. GILMAR. 914230050. Ref. 18169

MANUEL BECERRA. 300 m, dúplex, 6 despachos, zona de trabajo, patio arbolado de 90 m, portero físico. 1.390.000 €. GILMAR. 914230050. Ref. 19599

SALAMANCA, lujo 234 metros, diáfano, edificio rehabilitado entrega final 2008, garaje. 2.350.000 €. GILMAR 914230050. Ref. 3820

RETIRO, Estrella, 165 metros, cuatro estancias, actualizar. 530.000 €. GILMAR 914230050. REF- 20943

SALAMANCA- menor zona, consulta-despacho, bajo exterior, 233 metros, gran recibo, 7 despachos, trastero, garaje, terraza 80 metros. 1.550.000 € GILMAR 914230050. Ref-22168

FUENTE BERRO- Ventas, alquilada, buena inversión, 215 metros, diáfana, todo exterior, para entrar 575.000 €. GILMAR 914230050. Ref. 23199

MANUEL BECERRA 260 metros, loft, actualmente oficina, posibilidad de venta en rentabilidad, finca rehabilitada. 1.250.000 €. GILMAR. 914230050. Ref-24393

SALAMANCA, mejor zona, 248 metros, vivienda u oficina, garaje, trastero, actualizar, finca representativa. 1.400.000 €. GILMAR 914230050. Ref-2477

SALAMANCA mejor zona, oficina exterior, impecable, 270 metros, finca antigua, buen portal. 1.350.000 €. GILMAR 914230050. Ref-25158

SALAMANCA mejor zona, 2 oficinas unidas, 540 metros total, impecable, finca antigua, buen portal. 2.700.000 €. GILMAR 914230050. Ref-25242

SALAMANCA mejor zona, oficina bajo/primero, 3 unidades, 800 metros total. impecable, finca antigua. 4.000.000 €. GILMAR 914230050. Ref-25244

MARÍA MOLINA- Príncipe Vergara, oficina modulable, 110 metros, 5 despachos, impecable, finca moderna, luminosa. 650.000 €. GILMAR. 914230050. Ref. 25497

PRÍNCIPE VERGARA. 110 metros, 4 despachos, sala de juntas, impecable, representativo. 650.000 €. GILMAR 914230050. Ref. 25497

ALCORCÓN. Ventorro del Cano. Despacho profesional, 114 metros, 2 plazas garaje. 310.000 €. 916339944. Ref-13332.

ALCORCÓN. Ventorro del Cano. Despacho profesional, ático 115 con vistas a Madrid. 316.050 €. 916339944. Ref-15067.

VILLAVICIOSA, Villapark. Oficina 250 metros, 2 plantas, sistema de seguridad, 3 parking. 550.000 €. 916339944. Ref-22239

BOADILLA. Oficina excelente estado para entrar, ideal despachos, 100 metros. 316.000 €. 916339944. Ref. 24933

PINTOR SOROLLA. Bajo, 115 metros, totalmente instalada y reformada, licencia, 391.000 €. GILMAR 915919190. Ref. 6607

CIUDAD VIENA. Oficina, 198 metros, luminoso. edificio lujo, 550.000 €. GILMAR 915919190. Ref. 9188

ALONSO CANO. Oficina 148 metros, impecable, 2 garajes finca, 766.250 €. GILMAR 915919190. Ref. 12241

MODESTO LAFUENTE. 140 metros, licencia, reformadas en instaladas, 903.000 €. GILMAR 915919190. Ref. 14089

PRINCESA. 124 metros, oficina, a estrenar, diáfana, válida loft. 540.000 €. GILMAR. 915919190. Ref. 12389

ARGÜELLES. Inversores, oficina con inquilino, 585 m, rentabilidad+6%. 1.470.042 €. GILMAR. 915919190. Ref. 16458

RÍOS ROSAS, oficina, 150 metros en finca representativa, exterior. Gran oportunidad. 495.000 €. GILMAR. 915919190. Ref. 17142

SALESAS. Magnífico bajo para showroom, 453 metros, dos plantas, edificio señorial, portalón de entrada al portal señorial. 1.500.000 €. GILMAR. 915919190. Ref. 18017

MONTELEÓN. 71 metros, actualizar, ideal oficina, posibilidad entrada por fachada, dos despachos, válido para vivienda. 280.000 €. GILMAR 915919190. Ref. 21074

VALLE SUCHIL, 198 metros, sala de juntas, dos despachos, archivo, dos baños, son dos fincas registrables, . 800.000 €. GILMAR. 915919190. Ref. 21609.

OFICINA, Alonso Martínez, 125 metros, 5 despachos, buena finca, 510.000 €. 915919190. GILMAR- 24582

MONTELEÓN. 71 metros, 2 despachos, sala de juntas, 2 aseos, posibilidad de apertura a la calle. 280.000 €. 915919190. GILMAR- 20997

PLAZA CRISTO REY. 151 metros, totalmente diáfana, son 2 unidades registrales unidas, muy buen precio. 470.000 €. 915919190. GILMAR- 25642

ARTURO SORIA. Oficina de 105 metros. 393.000 €. GILMAR 915830300. Ref. 13654

RECINTO FERIAL. 236 metros, 4 garajes opcionales. 2.000.000 €. GILMAR 915830306. Ref-13927

CASTELLANA. Oficina 435 metros, 4 garajes. 3.100.000 €. GILMAR 915830309. Ref. 10801

ARTURO SORIA, Edificio exclusivo oficinas, 1348 metros. 4.800.000 €. GILMAR 915830300. Ref- 22811

FUENLABRADA Junto Renfe, 3.000 metros tres niveles, cualquier actividad. 5.050.000 €. GILMAR 912093250 Ref-4501

SAN SEBASTIÁN REYES. Polígono Industrial, 600 metros oficina operación rentabilidad. 1.367.000 €. GILMAR 912093250. Ref.18082

ALUCHE. 10 metros fachada, oficina, impecable. 270.456 €. 912093250. GILMAR-19146

DOCTOR ESQUERDO Oficina 195 metros, totalmente equipada. 770.000 €. 912093250. GILMAR- 24834

P.I Aguacate, 6150 metros, rentabilidad 6,5 % garantías. 10.400.000 €. 912093250. GILMAR- 22560

GOYA, mejor zona, 263 metros, 60.000 €. 912093250. GILMAR- 22986

GERCO. Serrano, oficina venta, exterior, 55 metros, única. 472.000 €. (78.534.192 Ptas.) 915751570.

104
PLAZAS DE GARAJE

BARRIO SALAMANCA Velázquez, Hermosilla. Plaza coche grande. Particular. 650290536.

PLAZA MARQUÉS Salamanca próximo, finca moderna, segundo sótano, apertura automática, ascensor, directo. 75.000 €. GILMAR. 914230050. Ref. 18795

SALAMANCA - Padilla, 90 metros, 3 dormitorios, garaje, trastero, finca moderna, actualizar, exterior. 547.500 €. GILMAR 914230050. Ref-19372

CLAUDIO COELLO, edificio nuevo, plazas de garaje desde. 80.000 €. GILMAR 914230050. Ref- 22681

ESTRELLA. Plaza garaje, vigilancia, junto a Doctor Esquerdo, amplios viales. 40.000 €. GILMAR 914230050. Ref- 23835

PLAZA de garaje, Estrella, Cruz Sur con Los Astros, edificio mercado. 47.500 €. GILMAR. 914230050. Ref- 23969

NÚÑEZ BALBOA Goya. Plaza de garaje doble, sótano 1. 179.000 €. GILMAR 914230050. Ref-25411

GÉNOVA. Plaza de garaje amplia. 120.000 €. GILMAR 915919190. Ref. 19824

ARAPILES, zona. Garaje vacío, capacidad 13 plazas mínimo, todo en regla, para funcionar, inversores. 1.150.000 €. GILMAR 915919190. Ref. 21021

LUCHANA, zona, 100 plazas garaje, obra nueva, paquetes mínimos 5 unidades. 86.000 €. 915919190. GILMAR- 19417

ZONA Arturo Soria, plaza de garaje C/ Emiliano Barral, 30.000 €. LOOK&FIND 914136572.

105
LOCALES Y NAVES

● VENDO FRENTE RIVAS FUTURA. A LA ALTURA PABLO IGLESIAS, 84. C/ GONZALO TORRENTE BALLESTER, PERPENDICULAR C/ PABLO IGLESIAS. EN BRUTO, CON TODAS LAS ACOMETIDAS, BIEN SITUADO Y COMUNICADO. FRENTE METRO. RIVAS URBANIZACIONES. AMPLIOS ESCAPARATES. 3.100 € METRO CUADRADO. 669119005. LLAMAR LABORABLES DE 9 A 18 H.

● NUDO EISENHOWER. EDIFICIO EXCLUSIVO DE 16 DESPACHOS Y ESTUDIOS DE 60 M2 DE MEDIA MÁS 16 PLAZAS DE GARAJE Y 2 GRANDES TRASTEROS. ACTUALMENTE EN EXPLOTACIÓN CON CONTRATOS DE ARRENDAMIENTO ANUALES. RENTABILIDAD DE 180.000€/AÑO. 3.000.000 €. 689289240.

SUANZES Zona. Superficie útil 240 metros, plaza garaje. 480.000 €. Negociables. Oportunidad. 649482812.

R.F. VILLAVERDE Ponzano. 84 metros. 850.000 €. 686943400.

ESTEPONA (20249) Local, Paseo Marítimo, 92 metros, ideal restaurante. 300.000 €. 952808570.

LOCAL/ oficina. 95 metros, pleno centro de Marbella. 420.700 €. 952861341. Ref. 17534 GILMAR

MAJADAHONDA. 175 metros, comercial- oficinas. 475.000 €. GILMAR 916392025. Ref. 9257.

MAJADAHONDA. 280 metros planta calle, 250 sótano, situadísimo. 2.000.000 €. GILMAR. 916392025. Ref. 12709.

ROZAS Tres locales unidos planta calle, 40 metros cada uno, fincas independientes. 299.000 €. GILMAR 916392025.

MAJADAHONDA. 239 metros una planta, paso carruajes. 660.000 €. GILMAR 916392025. Ref. 18864

ROZAS. Local céntrico, 190 metros, reformado, bus, renfe. 342.000 €. GILMAR 916392025. Ref- 19518

ARAVACA. Pueblo, 120 metros, cualquier actividad. 540.000 €. GILMAR. 913071159. Ref. 13258

ARAVACA. Oficina de 130 m2, dos alturas, impecable, para cualquier actividad, mejor zona con preciosa fachada, alarma y líneas telefónicas, 2 baños. 630.000 €. GILMAR. 913071159. Ref. 16095

USERA. Local, diáfano, 50 metros, aseo. 163.000 €. 914461111. www.aginsur.es

MENÉNDEZ PELAYO. Local diáfano de 105 metros. 583.000 €. 914461111. www.aginsur.es

¿QUIERES UNA CASA NUEVA?

A ESTRENAR POR SÓLO:

385 €/mes

SIN ENTRADA

Financiación 100%

- Pisos de 2 y 3 dormitorios
- Cocina amueblada con electrodomésticos
- Garaje y trastero incluidos

925 53 18 71 - 646 87 87 63

Brick Stone S.L.
PROMOCIÓN Y CONSTRUCCIÓN

ANUNCIOS BREVES

QUINTANA. Metro, 77 metros, salida humos. 313.000 €. 914461111. www.aginsur.es

PRADILLO, local comercial, 552 metros aproximados en 2 plantas, buen escaparate, cámara de seguridad. 1.656.000 €

BOADILLA Sector S, 115 m, zona comercial, urge venta. 373.000 €. 916339944. REF- 12028

BOADILLA Locales comerciales de 100 a 230 m, cerca del metro, desde. 410.000 €. 916339944. REF- 11882

BRUNETE Restaurante, 300 m en planta, 10.000 parcela. 990.000 €. 916339944. REF- 12357.

BOADILLA Local, zoco, muchas posibilidades, terraza cubierta, 80 metros. 176.697 €. 916339944. REF- 13413

BOADILLA Sector B. Local 130 metros, 2 plantas. Arriba 75 metros. Funcionando. Zona comercial, metro. 450.000 €. 916339944. REF- 16291.

BOADILLA. Local 250 metros, 2 plantas, inmejorable situación Sector B, funcionando hostelería. 927.000 €. 916339944. Ref. 17091

BOADILLA. Sector B, locales comerciales, 175 metros, zona comercial, posibilidad varios. 619.430 €. 916339944. REF- 20013

BOADILLA. Carretera a Brunete, restaurante 300 metros, con 10000 parcela, oportunidad. 852.000 €. 916339944. REF- 12357

BOADILLA, Sector B, locales comerciales, excelente situación. 619.430 €. 916339944. REF- 20013.

BOADILLA. Local 130 metros, 2 plantas, funcionando cafetería- pastelería, totalmente equipado. 550.000 €. 916339944. Ref. 21610

BOADILLA. Casco urbano, local esquina, 56 metros, para entrar, fachada 12 metros. 230.000 €. 916339944. Ref. 23274

BOADILLA, local 120 metros habilitado. Dos plantas, bien situado. Oportunidad. 450.000 €. 916339944. Ref- 25234.

COLLADO MEDIANO. Local céntrico 80 metros, gran fachada con pequeño almacén, baño. 180.000 €. GILMAR 918499099. Ref- 697

ALPEDRETE. Polígono nave 183 construidos, estrenar, entrada de camiones. 270.500 €. GILMAR 918499099. Ref-0345

VILLALBA. P-29, estrenar próxima entrega, 750 metros edificados en planta y entreplanta, ascensor, elevador, despachos, aseos, etc. 8 plazas aparcamiento, 200 metros patio trasero. 2.398.000 €. GILMAR 918500000. Ref- 1027

MIRAFLORES Local comercial, estrenar, 26 metros, baño, céntrico. 84.000 €. GILMAR 918499099. Ref. 1091

COLLADO VILLALBA, Polígono P-29, nave de 260 metros totalmente diáfana, 7 metros altura. 400.000 €. GILMAR 918500000. Ref. 1124

VILLALBA, nave polígono P-29 383 metros, dos plantas acceso independiente garaje, 9,5 metros altura, 650.000 € GILMAR 918500000. Ref-1207

GUADARRAMA. 150 construidos planta, 70 entreplanta, 150 patio, instalada, a/a. 525.000 €. GILMAR 918499099. Ref. 1243

MANUEL BECERRA. Local 400 m, representativo, 2 alturas, fachada. 1.742.000 €. 912093250. GILMAR- 19366

FERNÁNDEZ DE LOS RÍOS 42 metros. 222.000 €. GILMAR 912093250 Ref-7048

PLAZA ESPAÑA ZONA. 160 metros, esquina, 16 metros fachada. 507.000 €. GILMAR 912093250 Ref-10245

PASEO DELICIAS. 218 metros, esquinazo, comercial. 2.700.000 €. GILMAR 912093250. Ref. 12393

VELÁZQUEZ 600 metros, dos niveles, cualquier negocio. 9.000.000 €. GILMAR 912093250 Ref-12332

GUINDALERA. 550 metros, 3 niveles, paso de carruajes, alquiler, 4.500 euros mes. 1.270.000 €. GILMAR. 912093250. Ref. 14949.

PASILLO VERDE. Zona de gran expansión, local 47 ampliables a 600 metros. 224.000 €. GILMAR 912093250 Ref. 17906

EMBAJADORES. Local haciendo esquina, zona nueva, a estrenar, 97 metros. 630.000 €. GILMAR. 912093250. Ref. 15655

HORTALEZA. zona, 674 m, entrada carruajes, dos niveles. 1.263.000 €. GILMAR. 912093250. Ref. 16083

CHAMBERÍ. Magnífco local 602 m, actualmente oficinas, también alquiler. 1.990.000 €. GILMAR. 912093250. Ref.16042

CHUECA. Local próximo a C/ Fuencarral, 30 metros, reformado. 194.750 €. GILMAR. 912093250. Ref. 16317

MÓSTOLES Polígono las Nieves, edificio industrial, 2300 metros estrenar. 4.000.000 €. GILMAR. 912093250. Ref. 12250.

ATOCHA Local comercial de 64 metros a estrenar a 20 metros de Ronda de Atocha. 280.000 €. GILMAR. 912093250. Ref. 16286.

METRO SUANCES Ático en edificio industrial, 158 metros, 144 metros terraza, ideal loft. 570.000 €. GILMAR. 912093250. Ref. 16372.

ACACIAS 262 metros, 3 niveles, gran fachada. 1.200.000 €. GILMAR. 912093250. Ref. 14274.

VALLECAS. Polígono industrial, nave almacén, 400 m con 7 m altura. 620.000 €. GILMAR. 912093250. Ref. 17237

VALLECAS. Polígono industrial, nave almacén, 580 m con 7 m altura. 837.000 €. GILMAR. 912093250. Ref. 17238

PROSPERIDAD. Local 385 m, antiguo gimnasio. 600.000 €. GILMAR. 912093250. Ref. 17087

AUSTRIAS. Magnífico local, 188 m, reformado, ideal oficina. 900.000 €. GILMAR. 912093250. Ref. 17266

VALLECAS. Polígono industrial, nave almacén, 1200 m con 7 m altura. 1.805.000 €. GILMAR. 912093250. Ref. 17239

ARANJUEZ. Nave seminueva, 1475 m en parcela, 2700 m con 10 m altura. 2.241.000 €. GILMAR. 912093250. Ref. 17255

ARANJUEZ. Nave 1708 m en parcela, 3200 m con 10 m altura, seminueva. 2.595.000 €. GILMAR. 912093250. Ref. 17257

SESEÑA. Zona, nave 5757 m en parcela de 8472 m, 13 m altura, estrenar, rentabilidad 7%, contrato 15 años garantías. 4.841.000 €. GILMAR. 912093250. Ref. 17263

CENTRO. Próximo Gran Vïa, local 1455 m, salida humos, 50 m fachada. 12.700.000 €. GILMAR. 912093250. Ref. 16356

VALLECAS. Nave almacén, 580 metros con 7 metros altura. 837.000 €. GILMAR 912093250. Ref. 17238

VALLECAS. Polígono industrial nave almacén, 1200 metros con 7m altura. 1.805.000 €. GILMAR 912093250. Ref. 17239

ARANJUEZ nave seminueva de 3183m en parcela de 5900m con 10m altura. 4.836.000 €. GILMAR 912093250. Ref. 17260

CENTRO próximo Gran Vía, 1455m salida humos 50m fachada. 12.000.000 €. GILMAR 912093250. Ref. 16356

POLÍGONO INDUSTRIAL Las Mercedes, edificio industrial, 3000 m, en alquiler. 22.500 €. GILMAR. 912093250. Ref. 16227

CENTRO. Próximo Gran Vía, edificio rehabilitar, 2522 m. 21.930.000 €. GILMAR. 912093250. Ref. 16368

RETIRO. Cafetería 60 metros, gran fachada, próximo ambulatorio. 325.000 €. GILMAR. 912093250. Ref. 17617

RONDA SEGOVIA. Restaurante, 210 metros, esquina. 728.000 €. 912093250. GILMAR- 17680

VALLECAS. Polígono industrial nave almacén, 1200 m, con 7 m altura. 1.805.000 €. GILMAR. 912093250. Ref. 17239

BARQUILLO. Barquillo, 200 metros planta, ideal oficina comercial. 2.667.000 €. GILMAR. 912093250. Ref. 1
7194

PASILLO VERDE. Zona de gran expansión, local 47 ampliables a 600 metros. 224.000 €. GILMAR 912093250. Ref. 17906

PASILLO VERDE. Local 53 metros ampliables a 600 metros, zona de gran expansión. 254.000 €. GILMAR 912093250. Ref. 17911

PASILLO VERDE. Zona de gran expansion, local 53 metros con salida de humos, ampliables a 600 metros. 254.000 €. GILMAR 912093250. Ref. 17904

PASILLO VERDE. Local 65 metros con salida humos, ampliable a 600 metros, zona de gran expansión. 309.000 €. GILMAR 912093250. Ref. 17910

PASILLO VERDE. Zona en expansión, local 80 metros con 5,10 metros altura. 384.000 €. GILMAR 912093250. Ref. 17881

PASILLO VERDE. Zona en expansión, local 80 metros, 5,10 metros altura. 384.000 €. GILMAR 912093250. Ref. 17881

O´DONNELL. 151 metros, frente Retiro. 700.000 €. GILMAR. 912093250. Ref. 16444

LAGASCA. Junto Goya, 202 metros, dos plantas. 18.000 €. GILMAR 912093250. Ref. 17268

CONSTANCIA, 14 metros. 85.000 €. GILMAR 912093250. Ref. 18900

PASILLO VERDE. Local 51 metros ampliables. 243.000 €. GILMAR 912093250. Ref. 17903

HUERTAS, zona 95 metros ideal anticuario. 300.000 €. GILMAR 912093250. Ref. 19121

HUERTAS, zona 95 metros ideal anticuario. 300.000 €. GILMAR 912093250. Ref. 19121

CHAMBERÍ. 180 metros restaurante funcionando, fachada 20 metros, esquinazo. 1.106.000 €. GILMAR. 912093250. Ref. 2321

JOSÉ ABASCAL. 300 metros, fachada 15 metros, ideal oficina, "segregable". 1.579.000 €. GILMAR. 912093250. Ref. 18453

LEGANÉS, Local esquina, 450 m2, actualmente oficina, gran oportunidad, 810.000 € GILMAR 912093250. Ref-19830

VENTORRO, 1043 metros, entreplanta, oficinas, para entrar, 1.150.000 € GILMAR 912093250 Ref- 18646

RIOS ROSAS, 183 metros, dos plantas, fachada 13 metros, ideal bancos, 1.800.000 € GILMAR 912093250 Ref- 19741

LEGANITOS, 489 metros, obra nueva. 2.750.000 € GILMAR 912093250. Ref- 19137

FRANCISCO SILVELA. 18 metros planta, patio privativo, sótano, tramo comercial. 220.000 €. GILMAR 912093250. Ref. 19852

TETUÁN. 422 m, salida humos, altura 6 metros. 680.000 €. 912093250. GILMAR-6871

HUMANES. Nave 815 metros, acceso camiones. 550.125 €. GILMAR 912093250. Ref. 18922

LEGANÉS. Local esquina 450m2, actualmente oficina, gran oportunidad. 810.000 €. GILMAR 912093250. Ref. 19830

DELICIAS. 523 metros carruajes. 800.000 €. 912093250 GILMAR- 21682.

RÍOS ROSAS. 183 metros, dos plantas, fachada 13 metros, ideal bancos. 1.800.000 €. GILMAR 912093250. Ref. 19741

HUMANES P.I. Edificio industrial dos plantas, 1.400 metros . 1.400.000 €. 912093250. GILMAR- 18950

BARQUILLO. 200 metros, ideal oficina comercial. 2.667.000 €. GILMAR 912093250. Ref. 17194

CHAMBERÍ. Local 527 metros, 12 metros fachada. 2.500.000 €. 912093250. GILMAR-18949

ALCALÁ. 15 metros fachada, 462 m, comercial. 3.500.000 €. 912093250. GILMAR-19637

CENTRO. 128 metros dos alturas, no hostelería. 380.000 €. GILMAR. 912093250. Ref. 18750

PACÍFICO. Zona, almacén, acceso rampa. 1.260.000 €. GILMAR. 912093250. Ref. 20340

HUMANES olígono Industrial, nave 975 metros. 587.250 €. GILMAR 912093250. Ref. 18920

TRES CANTOS. Avda. Industria, 117 metros. 350.000 €. GILMAR. 912093250. Ref. 20394

Pº DELICIAS. 99 metros, fachada 8 metros, buena zona. 400.000 €. GILMAR. 912093250. Ref. 20248

CHAMBERÍ. 191 metros, fachada 15 metros. 1.800.000 €. GILMAR. 912093250. Ref. 20611

MÉNDEZ ÁLVARO. 93 metros, fachada 9 metros. 930.000 €. 912093250. GILMAR - 20766

TRES CANTOS. 1300 metros, 3 fachadas, comercial, oficinas. 2.400.000 €. 912093250. GILMAR -21053

TETUÁN, Chaflán 596 metros, gran fachada 950.000 €. 912093250 GILMAR - 21162.

PACÍFICO Cafetería, 100 metros, inversores, garantías. 315.000 €. 912093250. GILMAR- 21908

CUATRO CAMINOS, zona, 61 metros, fachada comercial, 360.000 € 912093250 GILMAR- 22206.

ALCORCÓN, Ventorro del Cano, nave, 388 m, montacargas, 750.000 € 912093250 GILMAR- 19147.

PARQUE AVENIDAS zona, Oficina almacén 480 metros. 900.000 €. 912093250. GILMAR- 22123

PLAZA ESPAÑA zona, Local 310 metros actualmente exposición. 900.000 €. 912093250. GILMAR- 18948

PLAZA SANTA ANA, zona, edificio rehabilitar, 2854 metros, uso hotelero. 9.450.000 €. 912093250. GILMAR- 22292

PARQUE AVENIDAS zona, oficina 468 metros. 890.000 €. 912093250. GILMAR-22301

PARQUE AVENIDAS, zona oficina 508 metros. 1.050.000 €. 912093250. GILMAR-22310

SALAMANCA, magnífico local 315 metros, garaje. 8.000 €. 912093250. GILMAR-22418

PARQUE AVENIDAS, zona oficina 976 metros. 1.940.000 €. 912093250. GILMAR-22557

SAN SEBASTIAN REYES. Nave 200 metros, 14 m, altura, 420.000 €. 912093250. GILMAR- 23847.

AUSTRIAS, local, 290 metros, próximo plaza Ópera, representativo, 1.100.000 €. 912093250. GILMAR- 23744.

SAN SEBASTIAN DE LOS Reyes, nave 600 m. 14 m de altura, 1.260.000 €. 912093250. GILMAR- 23848.

ARTURO SORIA, zona local rentabilidad 638 metros alquilado al ministerio. 500.000 €. 912093250. GILMAR- 23008

SAN SEBASTIAN REYES, nave 400 metros, 14 metros altura estrenar. 840.000 €. 912093250. GILMAR- 23769

ARTURO SORIA, zona, local 1281 metros, parte alquilado al ministerio. 2.700.000 €. 912093250. GILMAR- 23088

PROSPERIDAD Peluquería 168 m. perfectamente instalada 470.000 € 912093250 GILMAR - 23476

CENTRO COMERCIAL Aluche local 49 metros ideal inversionista 900.000 € 912093250 GILMAR- 22888

TORREJÓN ARDOZ, nave 832 metros más 230 patios buen estado, vacía o en rentabilidad 1.150.000 € 912093250 GILMAR- 22763

PACÍFICO. Chaflán 100 metros, dos niveles. 400.000 €. 912093250. GILMAR- 20460

AUSTRIAS. Hostelería, 115 metros más terraza, licencia. 825.000 €. 912093250. GILMAR- 23471

SAN SEBASTIÁN REYES. Zona Antena 3, gran fachada, 642 metros. 1.200.000 €. 912093250. GILMAR- 21787

ARTURO SORIA. Zona, local 643 metros planta. 2.400.000 €. 912093250. GILMAR-23007

AYALA- Conde Peñalver, 78 metros, dos plantas, para entrar, fachada 8 metros. 420.000 €. 912093250. GILMAR- 19446

Bº ESTRELLA- Sirio, 169 metros, restaurante, magnífica terraza, 672.000 €. 912093250. GILMAR- 24309
672.000 €. #. GILMAR- 24309

ISABEL COLBRAND restaurante, 330 metros, magífica terraza. 2.500.000 €. 912093250. GILMAR- 23493

BLASCO GARAY, 222 metros, fachada 6 metros 450.000 €. 912093250. GILMAR-21453

NUÑEZ BALBOA, Junto Goya, 486 metros, dos plantas comeciales. 3.500.000 €. 912093250. GILMAR- 24486

GOYA frente al Palacio de Deportes, 94 metros, reformado. 945.000 €. 912093250. GILMAR- 24836

LEGANÉS. Parque Empresarial Neinar. Obra nueva por debajo de precio, 319 m2. 420.000 €. 912093250. GILMAR- 25109

PASEO YESERÍAS. 131 metros, restaurante funcionando, totalmente instalado, terraza. 526.000 €. 912093250. GILMAR-24510

GOYA. Frente Palacio Deportes, reformado. 945.000 €. 912093250. GILMAR-24836

ZONA Julián Camarillo, 302 m2, ático oficina industrial. 300.000 €. 912093250. GILMAR- 16372

ZONA Avenida Andalcía, 559 metros edificio oficina industrial. 780.000 €. 912093250. GILMAR- 25062

ARGÜELLES, 97 metros. Cervecería montada, también alquiler. 580.000 €. 912093250. GILMAR- 24992

LEGANÉS- Jeromi, 266 metros, obra nueva. 1.015.000 €. 912093250. GILMAR-23419

SÁINZ BARANDA, 337 metros, planta calle, entreplanta. 2.100.000 €. 912093250. GILMAR- 25209

SALAMANCA, 2230 metros, ideal oficina representativa, 14 plazas garaje. 11.000.000 €. 912093250. GILMAR- 20284

HERMOSILLA Bar, rentabilidad 7%, 70 metros. 265.000 €. 912093250. GILMAR-18364

CHAMBERÍ Local ideal oficina, 205 metros. 662.000 €. 912093250.

SAN SEBASTIÁN REYES Dehesa Vieja. Local 278 metros con salida de humos. 670.000 €. 912093250.

CIUDAD LINEAL Nave 630 metros, idel taller. 1.050.000 €. 912093250. GILMAR-24679

VILLAVICIOSA ODÓN. P. Industrial, nave 490 metros, buen estado. 900.000 €. 912093250. GILMAR- 23372

CHAMBERÍ. 387 metros, rentabilidad garantizada 8%, tres años obligado cumplimiento. 1.600.000 €. 912093250. GILMAR-24601

● BRAVO MURILLO
300 METROS, DIÁFANO, DESPACHOS, INSTALADO, PERFECTO ESTADO. 1.130.000 €. AGENCIA CASTELLANA 618388046.

VILLANUEVA PARDILLO. Local 1200 m2, con 1000 m2 sótano, segregables, locales 300 m2. Planta calle, cualquier negocio, salida humos, enganche directo servicios, para venta o alquiler. 915483106

LOCAL 60 m2 C/ Luis Gonzaga, próximo Av. de Madrid, techos altos, salida humos, enganches directos servicios. Para venta o alquiler. 915483106.

VILLANUEVA PARDILLO. Muy próximo Av. de Madrid 240 m2, techos altos, salida humos, enganches directosservicios, para venta o alquiler. 915483106

GERCO Ciudad Lineal, 275 metros, ocasión. 354.000 €. (58.900.644 ptas) 915751570.

GERCO Carabanchel, nave en venta, 200 metros, aire acondicionado, calefacción, 2ª planta.- 915751570.

GERCO Carabanchel, local de esquina, 56 metros, zona muy comercial, oportunidad. 179.283 €. (29.830.181 ptas) 915751570.

GERCO Vicálvaro-Moratalaz, nuevo, 72 metros, 14 metros fachada, hace esquina, válido cualquier actividad. 326.500 €. (54.325.029 ptas.). 915751570.

GERCO Ciudad Lineal, junto a Suanzes, local oficina 158 metros, diáfano, terraza, trastero, estupendas vistas, 427.046 € (71.054.476.-ptas) 915751570

GERCO Vicálvaro-Moratalaz, nuevo, 43 metros, 8 metros fachada, hace esquina, válido cualquier actividad. 200.000 €. (33.277.200 ptas) 915751570.

GERCO Ciudad Lineal, nave local, 208 metros, almacén, entrada vehículos. (61.146.855 ptas) 915751570.dimiento, 367.500 € (89.249.950.- ptas) #

GERCO Carabanchel-Opañel, local comercial 67 metros, actualmente bar con posobilidad de ampliar el doble de metros. 156.361 €. (26.016.281 ptas) 915751570.

GERCO Atienza, a 30 km de Siguenza, precioso pueblo medieval, restaurante funcionando, magnífica situación, aforo 50 personas. 390.658 €. (65.000.000 ptas) 915751570.

GERCO Sigüenza, 113 metros, mucha luz, buena zona. 78.132 €. (13.000.000 ptas) 915751570.

GERCO Ciudad Lineal, local venta, 34 metros, salida de humos, escaparate, para entrar. 162.000 €. (26.954.532 ptas) 915751570.

GERCO Carabanchel- Oporto, nave 440 metros, ideal oficinas, muy bien comunicado. 615.000 €. 915751570.

GERCO Ciudad Lineal, próximo a El Carmen, pastelería funcionando, aire acondicionado, frio-calor, licencias, excelente clientela. 222.000 €. (36.937.692 ptas) 915751570.

GERCO Alcobendas, gran local-nave 371 metros, ideal oficina. 541.000 €. (90.014.826 ptas) 915751570.

GERCO Carabanchel-Opañel, local comercial diáfano, 70 metros, con posibilidad de ampliar el doble de metros. 163.313 €. (27.172.997 ptas) 915751570.

GERCO Centro-Plaza Comendadoras, local hostelería, 182 metros, precioso, magnífico emplazamiento. 802.170 €. (133.470.000 ptas) 915751570.

GERCO Plaza de Castilla, nave industrial, 750 metros, paso de carruajes. Ref. 20070426 904.000 €. GERCO 915751570.

GERCO Ciudad Lineal, 300 metros a 2 calles, posibilidad de hacer 3 locales con negocios diferentes, entrada carruajes. 384.000 €. (63.892.224 ptas) 915751570.

GERCO Edificio venta, casco histórico de Madrid, edificio 4 plantas, totalmente rehabilitado, con inquilinos, ideal inversores. 3.150.000 €. R/2000178 GERCO 915751570.

GERCO Chamberí, venta local restaurante, totalmente instalado, funcionando, terraza. 1.706.000 €. (283.854.516 ptas) 915751570.

GERCO Embajadores-Atocha-Méndez Álvaro, frente al AVE, local venta, antiguo obrador, pastelería, salida de humos. 315.000 €. (52.411.590 ptas) 915751570.

GERCO Carabanchel, nave venta, 125 metros, planta calle, entrada vehículos, cámara frigorífica. 283.977 €. (47.249.797 ptas) 915751570.

GERCO Carabanchel, nave venta, 170 metros, planta sótano, con inquilino. 220.871 €. (36.749.842 ptas) 915751570.

GERCO Alcobendas, nave venta, 873 metros, entreplanta, 304 metros, semi-nueva, 2 servicios, oficinas instaladas, entrada vehículos. 1.732.500 €. (288.263.745 ptas) 915751570.

GERCO Carabanchel, local comercial, ocasión, 106 metros. 231.234 €. (38.474.100 ptas) 915751570.

GERCO Vallecas, nave industrial, 357 metros, en polígono industrial de Vallecas. Ref. 20070668 915751570. 568.604 €

GERCO Ciudad Lineal, bar- cafetería, estupenda zona de paso y muy comercial, totalmente reformado, equipado, funcionando, incluida plaza de garaje. 333.030 €. 55.411.529 ptas. 915751570.

GERCO Camarma de Esteruelas, naves venta, a estrenar, 229 metros, 99 metros entreplanta, patio 74 metros vallado, parking. 265.850 €. 44.233.718 ptas. 915751570.

GERCO Carabanchel, junto General Ricardos, nave industrial, 937 metros, entrada de carruajes. 1.080.000 €. 915751570.

GERCO Alcobendas, a estrenar, edificio de oficinas inteligente, totalmente instalado, ascensor, 4.770 metros, circuito cerrado interior y exterior, 74 plazas de garaje. 915751570.

GERCO Fuenlabrada, nave 900 metros, 230 entreplanta, 2 entradas, entradas de vehículos, 3 escaparates, luz de fuerza, patio. Ref. 20080379 915751570.

GERCO Alcalá de Henares, nave venta, 350 metros en planta, 100 metros entreplanta, cerca R2 y NII, 483.000 €. (78.479.994 ptas.) 915751570.

GERCO Nacional I- Colmenar Viejo, nave 650 metros, oficinas 55 metros, muelle de carga con elevador, sistema contra incendios, seminueva. 1.522.500 €. (253.322.685 ptas.) 915751570.

GERCO Torrelaguna, edificio siglo XIV, totalmente rehabilitado, 362 metros, 2 plantas más sótano, bar- restaurante- museo, funcionando, licencias, ocasión. 915751570.

GERCO Salamanca, local muy comercial, ideal oficinas, agencia de viajes, etc., 135 metros, 5 despachos, 2 plantas, 426.000 €. 70.880.436 ptas. 915751570.

GERCO Castellana- Orense, local venta, 56 metros, 2 entradas, ideal oficina. 222.350 €. 36.995.927 ptas. 915751570.

GERCO Carabanchel- Urgel, edificio industrial, oficinas 415 metros en baja, más 3 plantas, terraza 58 metros, garaje 1 plaza. 1.050.000 €. 174.705.300 ptas. 915751570.

GERCO Puerta del Ángel, 218 metros construidos en 3 plantas, un solo inquilino, interesante precio. 915751570.

GERCO Azuqueca de Henares, nave 166 metros, entreplanta 60 metros, entrada furgonetas, patio privado, 189.000 €. (31.446.954 ptas.) 915751570.

GERCO Paseo Imperial, nave, 640 metros, muelle, entrada carruajes, alquilado, ideal inversionistas, rentabilidad. 915751570.

GERCO Vallecas, nave industrial, 455 metros, situado en polígono industrial de Vallecas, Ref. 20070667. 915751570.

GERCO Móstoles, Polígono Industrial La Fuensanta, 1354 metros, entreplanta 424 metros, parking en sótano 500 metros, oficinas 1.200 metros, 3 entradas, patio privado, montacargas, buena comunicación. 3.965.600 €. 659.820.322 ptas. 915751570.

GERCO Nave- restaurante, en pleno funcionamiento, totalmente equipada, situada en polígono a pleno rendimiento. 996.400 €. 165.787.010 ptas. 915751570.

GERCO Las Cortes, edificio 5 plantas, 2 sótanos, 1 local, 1.760 metros totales, rehabilitado. 915751570.

GERCO San Agustín de Guadalix, nave venta, 331 metros, 132 entreplanta, entrega 2009, 483.926 €. 80.518.511 ptas. 915751570.

GERCO Alcalá de Henares, nave venta, 480 metros planta, entreplanta 76 metros, con oficina, almacén 380 metros. 477.562 €. 79.459.631 ptas. 915751570.

GERCO Valdemoro, 600 metros, entreplanta 100 metros, buenas calidades, oficina, patio privado, aire acondicionado, puente grúa, 1.008.000 €. 167.717.088 ptas. 915751570.

GERCO San Agustín de Guadálix, nave venta a estrenar, 262 metros, entreplanta 110 metros, entrega 2009. 915751570.

GERCO Alcobendas, almacén 150 metros, oficinas 100 metros, totalmente instaladas, entrada vehículos, buena zona. 484.175 €. 80.559.942 ptas. 915751570.

GERCO Valdemoro, nave venta, 1.450 metros, 290 metros entreplanta, nueva construcción, 8,5 metros de altura, 17 plazas parking, patio privado, 1ª línea NIV. 2.496.900 €. 415.449.203 ptas. 915751570.

GERCO Paseo Santa María de la Cabeza, junto Antonio López, precioso local, planta calle, 150 metros, 2 entradas independientes, cédula de habitabilidad. 315.000 €. 52.411.590 ptas. 915751570.

GERCO La Serena- Badajoz, convento para rehabilitar siglo XIX, ideal para casa rural, 1.745 metros superficie construida más 106 metros patio. 915751570.

GERCO, Ciudad Lineal, local para entrar, 42 metros, entrada por calle y portal, excelente ubicación, 192.000 € (31.946.112.- ptas) 915751570

GERCO. Príncipe Pío, 120 metros, 2 plantas funcionando, planta semisótano como vivienda, 4 doritorios, 2 baños, reformado. 405.000 €. (67.386.330 ptas) 915751570.

GERCO Sigüenza. 187 metros, edificio 3 plantas, fachada de piedra, zona histórica. 87.147.000 €. (14.500.000 ptas) 915751570.

GERCO Mombeltrán-Ávila, edificio histórico, ermita románica, enclavada en la Sierra de Gredos, muchas posibilidades. 915751570.

GERCO. Carabanchel- junto Via Carpetana, 167 metros, local almacén, rampa de acceso, 203.478 € (33.855.891.- ptas) 915751570

GERCO. Ciudad Lineal, local 80 metros, ideal inversores, 184.000 € (30.615.024.- ptas) 915751570

GERCO. Móstoles, nave industrial, 1.300 metros, parcela 1.400 metros construidos, 3 plantas, oficinas, 2 entradas vehículos, trailers, aire acondicionado, calefacción, seguridad, GERCO 915751570

GERCO Toledo-Casco Histórico, edificio vivienda, 300 metros, 3 plantas, 6 dormitorios, 3 baños, patio, sótano, aljibes. 1.260.000 €. (209.646.360 ptas) 915751570.

GERCO. Argüelles, 65 metros, nuevo a estrenar, finca rehabilitada. 300.030 €. (49.920.791 ptas.) 915751570.

GERCO. Coslada, 460 metros, 50 entreplanta, entrada camiones, oficinas 100 metros. 731.700 €. (121.744.636 ptas.) 915751570.

GERCO. Nave venta Fuente el Saz, 7.000 metros terreno, 3184 metros de naves, 1ª línea de carretera, gran patio central. 3.096.000 €. (515.131.056 ptas.) 915751570.

GERCO. Avenida de la Albufera, nave 100 metros, acceso vehículos, altillo, edificio industrial. 241.500 €. (40.182.219 ptas.) 915751570.

GERCO. Arturo Soria, local ideal, oficinas, academia, etc, 121 metros, muy luminoso, 315.000 €. (52.411.590 ptas) 915751570.

GERCO. Ventas, edificio industrial venta, 1.090 metros, 3 plantas, proyecto para 13 viviendas, 2.320.500 €. (386.098.713 ptas.) 915751570.

GERCO. Nave venta, Fuente el Saz, 7.000 metros terreno, 3184 metros de naves, 1ª línea de carretera, gran patio central. 3.096.000 €. (515.131.056 Ptas.) 915751570.

GERCO. Austrias, local 45 metros, buena zona, ocasión. 117.000 € (19.467.162.- ptas) 915751570

GERCO. Salamanca, local venta, mejor esquina, salida de humos, rentabilidad hasta diciembre 2011 6%, totalmente instalado, 220 metros. 1.470.000 € 244.587.420.- ptas) 915751570

GERCO. Ventas, edificio industrial en venta, 1.580 metros, 4 plantas, aire acondicionado, en esquina. 3.480.750 €. (681.350.670 Ptas.) 915751570.

GERCO. Carabanchel, local venta, 100 metros, fachada 6,20 x 14 metros, 310.000 €. (51.579.660 Ptas.) 915751570.

GERCO. Arturo Soria, local restaurante, funcionando, 220 metros, para entrar, magníficas instalaciones, 3 salidas emergencia, buen almacén, posibilidad de terraza. 1.575.000 €. (262.057.950.- Ptas) 915751570.

RESTAURANTE cafetería semiesquina, Doctor Esquerdo, 280 metros. 628113363.

● ZONA
FRANCISCO SILVELA. LOCAL-OFICINA. 95 METROS. DIÁFANO. PLAZA DE GARAJE. OPORTUNIDAD. 294.500 €. 915320500.

106 PARCELAS

TOPÓGRAFO. Mediciones. 915721575

CONDE ORGAZ. Parcela 4.200 metros, exclusiva, fondo de saco. Negociable. LÓPEZBREA 915758285. 687551865

ISLAS AELUTIANAS. 570 metros, proyecto y licencia, dos chalets exclusivos de 360 metros cada uno. 901.000 €. GILMAR 915830332. Ref. 18873

MORALEJA, parcela hectárea, 10,093 metros, ajardinada, pozo riego automático. 4.500.000 €. GILMAR 916503011. Ref. 21044

FUENTE DEL FRESNO. Parcela 2650 metros, arbolada, cerca centro comercial y deportivo, urbanización privada con seguridad 24 horas. 632.000 €. GILMAR. 916503011. Ref. 13620

SANTO DOMINGO Magnífica parcela, llana, vallada, en zona alta, 2.220 metros, con licencia para construir inmediatamente. 630.000 €. GILMAR 916503011. Ref. 13884

HORTALEZA. Canillas, calle Pegaso, solar, 234 metros, para construir chalet adosado, con licencia y proyecto básico. 535.000 €. GILMAR 916503011. Ref. 17118

PUERTA DE HIERRO, Fuentelarreina, parcelas, 1100 m2, 0,5 m2/m2 edificabilidad, 30 % ocupación, posibilidad adosamiento, fantástica 1.200.000 €. GILMAR 916503011. Ref. 19611

MORALEJA, fantástica parcela, 2600 m2 totalmente plana, piscina y riego automático. 2.000.000 €. GILMAR 916503011. Ref. 11514

MORALEJA, parcela 2500 metros, edificabilidad 1m3/m2, 10% ocupación, esquina magnífica situación, proyecto y licencia. 2.750.000 €. GILMAR 916503011. Ref. 21109

FUENTE FRESNO. A quince minutos de Plaza Castilla, carretera Burgos, parcela 1.596 metros, buena situación, ajardinada, oportunidad. 540.000 €. GILMAR. 916503011. Ref. 20886

FUENTE FRESNO. parcela, vistas, plana, fondo de saco, mejor verla. 600.000 €. GILMAR 916503011. Ref- 23989

CONDE ORGAZ, 1.200 m2, ajardinada, fondo saco 2.500.000 €. GILMAR 916503011. Ref. 15172

MORALEJA, Parcela 2500 metros para vivienda unifamiliar, excelente orientación, mejor situación, única, 2.400.000 €. GILMAR 916503011. Ref. 21382

CIUDALCAMPO, parcela, 2.500 zona alta, segregada, también podria venderse la totalidad. 700.000 €. GILMAR 916503011.

CIUDALCAMPO, parcela, 2.500 zona alta, segregada, también podría venderse la totalidad, 700.000 € GILMAR 916503011 Ref- 22105.

ARTURO SORIA. Parcela en alto, vistas 350 metros, casa para tirar. 1.100.000 €. GILMAR 916503011. Ref-24962

VALDEMORILLO. Cerro Alarcón, buena parcela llana, 1000 metros, cuadrada. 222.000 €. GILMAR 916392025.

ROZAS, Pinar, parcela llana, vistas únicas 1.050.000 €. GILMAR 916392025. Ref. 17853

TORRELODONES- Marías, preciosa parcela 2.735 metros, zona privilegiada junto colonia, llana y suficientemente arbolada. 650.000 €. GILMAR 916392025.

VALDEMORILLO, Jarabeltrán, 1800 metros, poca pendiente, entorno natural. 240.000 € GILMAR 916392025

GOLF, preciosa parcela, 5900 metros, bonitas panorámicas, esquina, 1.100.000 € GILMAR 916392025

VALDEMORILLO. Pino Alto, 1800 metros, esquina, vistas. 258.000 €. GILMAR 916392025. Ref. 20501

ROZAS, Monterrozas, 4 parcelas llanas, 2.700 metros unidad, bien situadas, 825.000 € GILMAR 916392025 Ref- 19554.

VALDEMORILLO. Mojadillas, 2.500 metros, fabulosa esquina. 210.000 €. GILMAR 916392025.

ROZAS. Molino, parcela 2.000 metros, esquina, próximo entrada. 720.000 €. GILMAR 916392025. Ref-17517

LA FLORIDA. Parcela de 3356 metros, totalmente llana, lindando al Pardo. 1.600.000 €. GILMAR. 911310800. Ref. 14258

LA CABAÑA. Magníficas parcelas urbanizables, oportunidad, excelente comunicación. 599.000 €. GILMAR. Ref. 15376

POZUELO. Parcela 2500 excelente urbanización, céntrica, seguridad 24 horas. 1.266.000 €. GILMAR 913071159. Ref. 17082

POZUELO. Parcela, OPORTUNIDAD, para 2 pareados 840.000 €. GILMAR 913071159. REF-20659

POZUELO parcela con licencia y proyecto para 5 adosados, excelente ubicación, muy buena parcela. Oportunidad 2.253.000 €. GILMAR 913071159. Ref. 18874

POZUELO. Bularas, fantástica parcela, urb. seguridad 24 horas. 1.095.000 €. GILMAR. 913071159. Ref- 17082

MONTEPRÍNCIPE Parcela 1500 metros, 56 fachada para un chalet independiente. 1.000.000 €. GILMAR 911310800. Ref-22638

ARAVACA. Magnífico soler para 4 chalets adosado. 1.920.000 €. GILMAR 913071159. Ref-23179

SOMOSAGUAS parcelas desde 2500 metros, urbanización cerrada seguridad 24 horas 1.400.000 €. 911310800. GILMAR-25487

BOADILLA. Lomas, oportunidad, parcela 2525 metros, fondo de saco. 670.000 €. 916339944. REF- 20288

BOADILLA. Bonanza, parcela 2.078 metros, llana, arizónicas, piscina climatizada, tenis. 682.500 €. 916339944. REF- 20363.

BOADILLA, Bonanza, parcela 1500 metros. Vistas espectaculares. Inmejorable ubicación, . 550.000 €. 916339944. REF-21570.

VILLANUEVA CAÑADA, Guadamonte. Parcela 4.890 metros, llana, esquina. 675.000 €. 916339944. Ref. 21815

BOADILLA. Lomas, parcela 2.391 metros, fondo de saco, llana. 650.000 €. 916339944. Ref. 25451

BOADILLA. Lomas, parcela 2.713 metros, fondo de saco, llana. 750.000 €. 916339944. Ref. 25452

GUADARRAMA. 8410 metros, dentro urbanización, seguridad, ideal residencia, religioso, asistencial, educativo, sanitario. 1.500.000 € GILMAR 918499099. Ref. 1162

ALPEDRETE. Berrocales, llana, 1.010 metros para unifamiliar. 360.000 €. GILMAR. 918499099.

NAVACERRADA. Cercas Mayores, 1.108 metros, vallada de obra con arizónica, llana, pozo propio, 277 metros edificabilidad sobre rasante. 440.000 €. GILMAR 918499099. Ref. 1061

ALPEDRETE. Berrocales, llana 1.010 metros para unifamiliar. 300.000 €. GILMAR. 918499099. Ref. 1085

VILLALBA. Urbanización Fontenebro, 5245 metros, mejores vistas. 495.000 €. GILMAR 918500000. Ref. 0827

EL ESCORIAL. Urbanización Pinosol, parcela 1.200 metros. 288.485 €. GILMAR 918499099. Ref. 1144

EL ESCORIAL. Urbanización Pinosol, parcela 1.940 metros. 354.597 €. GILMAR 918499099. Ref. 1145

GALAPAGAR, 1.407 metros para unifamiliar, llana con todos los servicios en la puerta. 315.000 €. GILMAR 918499099. Ref. 1149

COLLADO MEDIANO. Urbanización consolidada, 500 metros, para dos pareados de 150 metros más sótano. 240.000 €. GILMAR 918499099. Ref. 1192

EL ESCORIAL. Urbanización Pinosol, parcela 1.176 metros, llana. 220.000 €. GILMAR. 918499099. Ref. 1194

EL ESCORIAL. Urbanización Pinosol, parcela 1.500 metros. 240.000 €. GILMAR. 918499099. Ref. 1196

EL ESCORIAL. Urbanización Pinosol, parcela 1.603 metros. 240.000 €. GILMAR. 918499099. Ref. 1195

EL ESCORIAL. Urbanización Pinosol, parcela 3093 metros, llana. 312.000 €. GILMAR. 918499099. Ref. 1197

SAN LORENZO DEL Escorial, espectacular parcela de esquina de 5700 m2, en el mejor sitio del Monte Avantos. 800.000 €. GILMAR. 918500000. Ref-1162

TORRELODONES, 2.000 metros, urbanización, vistas, vallada 473.000 €. GILMAR 918500000. Ref. 1235

VILLALBA, fontenebro 4.900 metros, esquina, vallada 550.000 €. GILMAR 918500000. Ref. 1236

GERCO Las Lomas- Boadilla, parcela, unifamiliar, 900 metros edificables, piscina. 915751570. 861.000 €

GERCO. Puerta de Hierro, 2 parcelas juntas, 1 chalet o 2 pareados, mejor zona, todas las licencias. 1.784.140 €. (296.855.918.- Ptas) 915751570.

107 SOLARES

● NUDO EISENHOWER.
SUELO FINALISTA PARA 15 CHALETS CON PROYECTO Y PARCELACIÓN INSCRITA. 2.850.000 €. 689289240.

ESTEPONA, (9691/9692) Parcelas, aproximadamente 500 metros, vistas mar, cerca Estepona. 157.500 €. 952808570.

CASARES Costa (13727) Parcela, 1000 metros, 500 metros playa, cerca Sotogrande, junto golf, urbanizada. 210.000 €. 952808570.

POZUELO. 575 metros, solar dos pareados. Estupenda situación a dos calles y gran fachada.970.000 €. GILMAR 913071159. Ref. 18176

POZUELO Hipercor, solar de esquina para tres adosados, Muy buena zona en alto. 1.350.000 €. GILMAR 913071159. Ref. 18256

ARAVACA solar para construir en altura, muy céntrico posibilidad construir pisos con garajes y piscina. 1.300.000 €. 913071159. GILMAR- 22797

BOADILLA Las Lomas, parcela 2567 metros, vallada en piedra, piscina. 852.000 €. 916339944. REF- 6532

SEVILLA LA NUEVA. Los Cortijos, parcela 4200 metros segregable, vistas. 470.000 €. 916339944. REF- 16990

BOADILLA Magnífica parcela 1300, redeada de arizónicas y vallada en piedra, vistas. 595.000 €. 916339944. Ref-12807

TOLEDO. Urb. Los Layos, parcelas 1300, golf, vistas, para independiente 25% edificabilidad. 240.585 €. 916339944. Ref-16892

BOADILLA. A 5 minutos, parcela 6010 metros, esquina, permiso caballos. 725.000 €. 916339944. Ref-16095

VILLANUEVA DE LA CAÑADA Raya Palancar, 4 parcelas 500 metros cada una para independiente o pareados. 270.500 €. 916339944. REF- 12409

TOLEDO solar construcción, 95 unifamiliares. 4.500.000 €. 912093250. GILMAR-22117

LAS ROZAS. Solar terciario, 4942 metros, edificabilidad 4942 metros. 4.550.000 €. GILMAR. 912093250. Ref. 15355

TETUÁN solar proyecto 1.305 metros edificabilidad. 3.000.000 €. 912093250. GILMAR- 18909

VILLAVERDE. 1734 metros, edificabilidad, licencia. 3.950.000 €. GILMAR. 912093250. Ref. 20820

ILLESCAS. Polígono industrial, 16.577 metros, urbanizado. 5.304.877 €. GILMAR. 912093250. Ref. 20245

LOS MOLINOS. Madrid, parcela 18000 metros, ideal residencia ancianos, colegio. 735.000 €. 912093250. GILMAR- 22881

AVENIDA ARAGÓN, terciario, 5.374 metros edificabilidad. 4.350.000 €. 912093250. GILMAR- 24802

VILLAVICIOSA ODÓN solar residencial edificabilidad, 3600 metros, pareados. 2.600.000 €. 912093250. GILMAR- 20728

VILLAVICIOSA ODÓN solar residencial edificabilidad, 7900 metros, pareados. 5.250.000 €. 912093250. GILMAR- 20736

GERCO Valdemoro, parcela industrial, 6.417 metros, edificabiildad 3.850, primera línea Nacional IV, 4.042.710 €. 634.494.708 ptas. 915751570.

GERCO Tetuán, solar con licencia y proyecto, obra comenzada, edificabilidad 344 metros. 915751570.

GERCO Valdemoro, parcela industrial, 6.768 metros, edificabilidad 4.061, primera línea Nacional IV. 4.264.388 €. 709.534.461 ptas. 915751570.

GERCO. Getafe, solar venta, 200.000 metros, lindando con M-50, aprobado como residencia unifamiliar, lindando a 2 campos de golf, aprobado estación de metro, Ref 20080294 GERCO 915751570

EL MUNDO ANUNCIOS ECONÓMICOS - OFICIALES - ESQUELAS - penta publicidad 91 359 16 17 AVDA. ALBERTO ALCOCER 19, 1º pentapublicidad@pentapublicidad.com

ANUNCIOS BREVES

GERCO. Ventas, edificio industrial venta, 1.090 metros, 3 plantas, proyecto para 13 viviendas, 2.320.500 € (386.098.713.- ptas) 915751570

GERCO. Venta, edificio industrial, venta 1.090 metros, 4 plantas, aire acondicionado, en esquina, 3.480.750 € (681.350.670.- ptas) 915751570

GERCO. Centro- La Latina, edificio venta, para rehabilitar, 4 plantas, Ref 200080175 GERCO 915751570

GERCO. Illescas- Toledo, terreno industrial, 35.000 metros, aprobado por el POM, cerca crta de Toledo, 945.000 € (157.234.770.- ptas) 915751570

GERCO. Hoyo de Manzanares, solar 41.690 metros, para 47 viviendas, parcelas de 1.000 metros, inmejorable situación, 7.894.405 € (1.313.518.470.- ptas) 915751570

GERCO. Carabanhel Alto, edificio venta, 2 locales, 2 pisos, total 450 metros 11.061.712 € (176.654.013.- ptas) 915751570

GERCO. Guadarrama, solar venta, 15.239 metros, edificabilidad 0,40, buenas vistas, posibilidad de cambio a terciario. 3.780.000 €. (628.939.080 ptas.) 915751570.

108 FINCAS RUSTICAS

SAN AGUSTÍN GUADALIX. Finca de recreo en parque natural protegid, 55.000 metros de terreno, 700 construídos, casa guardeses, paddel, piscina, fantásticas vistas. 1.800.000 €. GILMAR 916503011. Ref. 7837

VILLANUEVA CAÑADA. Parque regional Guadarrama, 11500 metros, cortijo 700 metros, una planta, 5000 ajardinados, tenis, piscina, espectacular. 2.200.000 €. GILMAR. 916392025. Ref. 13930

ESCORIAL. Finca de recreo rústica única, 75.000 metros, 700 metros edificados para vivienda principal en perfecto estado de conversación y 300 metros para servicios, piscina, tres pozos. 3.400.000 €. GILMAR 918499099. Ref. 959

MANZANARES EL REAL. Finca rústica 50 hectáreas, 1200 construidos, vallada, coto caza perfecto estado. 3.500.000 €. GILMAR 918499099. Ref. 1140

GALAPAGAR, Rústica, 60 hectáreas, casona piedra 520 metros, casa guardeses 200 metros, posible segregación, acceso directo carretera. 3.350.000 €. GILMAR. 918500000. Ref. 1172

CIUDAD REAL. Provincia, finca 550 ha. con vivienda de 1000 metros construidos, excelente estado. 10.000.000 €. 912093250. GILMAR- 18897

GERCO Oropesa- Toledo, a 143 km de Madrid, finca 240 hectáreas, praderas larga duración, ganadería, encinar, regadío, bolsas, pozos, chalé 250 metros, piscina en zona recreo, vivienda para empleados, naves, maquinaria. 915751570.

GERCO Toledo, bonita finca, 80 hectáreas, de labor y monte, con caza menor. 915751570. R/ 349

GERCO A 90 km de Madrid, molino harinero con 8.000 metros, cascadas y jardines, 500 metros de casa, para entrar. 915751570. R/ 358

GERCO Santos de la Humosa, 58.000 metros, vallada, buen acceso, con dos naves y casa por terminar. 915751570. R/ 367

GERCO Colmenar Viejo, próxima recalificación industrial, ciudad del conocimiento, 34.241 metros cuadrados. 915751570.

GERCO Cenicientos, complejo turístico rural, 60.000 metros, 4 chalés de madera, 14 habitaciones dobles con baños incorporados, restaurante, gimnasio, sauna, piscina y otras instalaciones. Ref. 417. 915751570.

GERCO Badajoz, finca rústica, 178 hectáreas, tierra y encinado de primera, gran caserío de 850 metros, con 4.000 metros de instalaciones de todo tipo, vallada, acuartelada con agua, luz, embalses. Ref. 431. 915751570.

GERCO Segovia, molino- vivienda, terreno 22.000 metros, 2 casas, 4 dormitorios, 2 salones, molino rehabilitado, arroyo. $. 915751570.

GERCO Nacional II, a 35 kilómetros de Guadalajara, zona gajanejos, terreno de 23.680 metros, lindando con carretera Nacional II, llano, normativa muy amplia. $. 915751570.

GERCO Guadalajara, finca de recreo, rodeada por el río Sorbe, con molino rehabilitado y casa de invitados, 5 hectáreas, jardines, piscina, huerto, frutales. 915751570. R/ 323

GERCO Chinchón- Paraje el Gesmo, finca 3 hectáreas, viñedos, olivos, posibilidad de agua. 915751570. R/ 326

GERCO Nacional I, estupenda finca de 3 hectáreas, bordeada por el río Duratón, bonito entorno, R/ 356. 915751570.

GERCO San Martín de Valdeiglesias, 2 fincas rústicas, próxima recalificación de 19.307 metros y 4.830 metros y parcela urbana de 989 metros, con construcción chalé de 3 dormitorios, 2 salones con chimenea.

GERCO Cadalso de los Vidrios, finca 60 hectáreas, caza menor, 2 arroyos, ganadero, agrícola, licencia para vivienda. 915751570. R/ 372

GERCO Badajoz, coto de caza mayor, compartido de 238 hectáreas. 915751570. R/ 373

GERCO Soto del Real, finca rústica 45.959 metros, zona muy interesante, ocasión. 915751570. R/ 380

GERCO Complejo hostelero, con plaza de toros, capilla, muchísimas instalaciones, en Guadalajara. 1.188.000 €. 197.666.568 ptas. 915751570.

GERCO Guadalix de la Sierra, preciosa finca, 14 hectáreas, vallada, con encinas, pastos, manantiales. Ref. 386 915751570.

GERCO Fuentidueña del Tajo, finca 3 hectáreas, totalmente vallada, pozo, linda con urbanización de chalets. Ref. 391. 915751570.

GERCO Guadalajara- Pántano de Entrepeñas, finca de recreo, 1 hectárea, jardines, acceso directo a pantano, preciosa casa, 187 metros y 177 de porches. 915751570.

GERCO Villaviciosa de Odón, finca rústica, 36.900 metros, agua, posibilidad de luz, encinas centenarias, buena entrada y lindando a camino. Ref. 416 915751570.

GERCO Rivas- Vaciamadrid, 175.000 metros, de regadío, almacenes, vivienda, maquinaria, lindando a carretera. Ref. 395. 915751570.

GERCO Toledo- Lillo, finca rústica, 39 hectáreas, labor coto de caza privado, buen encinado. Ref. 426 915751570.

GERCO El Escorial, 100 hectáreas, acceso directo carretera, vallada. 915751570. R/280

GERCO. Finca rústica, 14.000 metros, vallada, con 2 casas, en el Molar. Ref. 385. 915751570.

GERCO. Badajoz- Don Benito, finca rústica, 110 hectáreas, 4.000 olivos, casa nave, caza, 7 pozos. $. 915751570.

GERCO. Torrelaguna, finca 11.000 metros, casa 160 metros, pozo, piscina, nave 60 metros, vallada 200 viñas. $. 915751570.

GERCO. Badajoz- Don Benito, 521 hectáreas, 2 casas, vallada, caza mayor y menor, 4 charcas, pozo, caminos. 915751570.

GERCO. Pedrezuela de las Torres, finca de recreo, 60 hectáreas, cercada en su totalidad, 4 hectáreas de viñas, resto de monte de encinas, casa principal 750 metros, con piscina de 14 x 5 metros, jardines, casa de guardeses 300 metros, manantial con agua mineral. 915751570. R/296

GERCO. Guadalajara, finca rústica- urbana, casa de piedra, junto al río Tajuña. Ref. 20080576 915751570.

GERCO. Valdemorillo, finca rústica, 42 hectáreas, vallada, nave, embarcadero, plaza de toros, corrales, encinas de pastos, pozo, parcela 1.183 metros, urbana, con todos los servicios. $. 915751570.

GERCO. Zona de la Vera, finca de regadío, 80.400 metros, con pozos, sondeos, luz, edificaciones. Ref. 456 915751570.

GERCO. Cáceres- Villanueva de la Vera, finca de regadío, 70.800 metros, 3 secaderos, nave, pozo, luz. Ref. 457. 915751570.

109 OTRAS POBLACIONES

SAN MARTÍN MONTALBÁN (Toledo). Particular vende casa de 360 m2 (180 m2 construídos), 6 habitaciones, 2 baños, cocina equipada, vitrocerámica, salón con chimenea, trastero, leñera, calefacción por gasoil en toda la casa, patio adoquinado, pozo con bomba eléctrica, puerta de acceso vehículos, estructura principal casa edificable para otra planta. Abstenerse agencias. 162.000 €. 645980750.

● MARBELLA,
GOLF RIO REAL. ÁTICO DE 105 M2 Y TERRAZA DE 268 M2. PLAZA DE GARAJE Y TRASTERO. CALIDADES DE LUJO. OPORTUNIDAD. A ESTRENAR. 557.000 €. 651611153.

● MANILVA.
URBANIZACIÓN COTO REAL DUQUESA II. PISO DE 106 M2 Y TERRAZA DE 31 M2. PLAZA DE GARAJE Y TRASTERO. A ESTRENAR. CALIDADES DE LUJO. OPORTUNIDAD. 338.000 €. 651611153.

● MARBELLA.
URBANIZACIÓN LAS LOMAS DE MARBELLA CLUB. PISO DE 85 M2 Y TERRAZA DE 40 M2. 2 PLAZAS DE GARAJE Y TRASTERO. A ESTRENAR. CALIDADES DE LUJO. OPORTUNIDAD. 270.000 €. 651611153.

COTO SAN ISIDRO Kilómetro 79, Carretera Coruña. Chalet 3 dormitorios, 2 baños, aseo, parcela 350 metros. 220.000 €. 3.

MARBELLA. Riviera del Sol. Particular. 2 propiedades por debajo de la deuda. Dúplex con jardín. Vistas al mar. 220.000 €. 609517110.

ESTEPONA Centro (12835). Pisos 2 dormitorios, estrenar, centro ciudad. 205.000 €. 952808570.

ESTEPONA Centro (13751). Piso 3 dormitorios, estrenar, centro ciudad, calidades. 260.000 €. 952808570.

ESTEPONA Puerto (10667) Ático, 3 dormitorios, piscina, 100 metros playa, garaje. 265.000 €. 952808570.

ESTEPONA (25431) adosado, 3 dormitorios, jardín 50 metros, zona tranquila, bien comunicada, frente hotel Kempinski, recinto cerrado, parking, piscina, 346.500 €. 952808570.

ESTEPONA Centro (25595) Apartamento, 2 dormitorios, zona tranquila. 153.300 €. 952808570.

ESTEPONA (24063) Dúplex 3 dormitorios, urbanización pie playa, zona tranquila. Oportunidad. 200.000 €. 952808570.

ESTEPONA Puerto (19945) Ático estrenar, 3 dormitorios, 165 metros, domótico, gimnasio, piscinas, garaje, ocasión. 325.000 €. 952808570.

ESTEPONA (8269) Ático suite, 2 dormitorios, hotel lujo, solarium, piscinas, garaje, ocasión. 358.000 €. 952808570.

ESTEPONA Este (15827) Adosados, estrenar, parcela 400 metros, frente Hotel Kempinski, buena comunicación, piscina, golf, desde 245.000 €. 952808570.

ESTEPONA (14046) Villa entre Estepona-San Pedro, 3500 metros parcela, 4 dormitorios, piscina, zona tranquila, vistas, desde 730.000 €. 952808570.

ESTEPONA (12518) Adosados, Costalita, 3 dormitorios, cerca playa, golf, tenis, piscina, desde 270.000 €. 952808570.

ESTEPONA Este (24937) Adosado, 3 dormitorios, zona tranquila, junto playa, cerca zona comercial, centro, piscina, parking. 315.000 €. 952808570.

ESTEPONA (12367) Adosado, 3 dormitorios, primera línea, 150 metros, 3 dormitorios, paddel, piscinas, parking. 330.000 €. 952808570.

SABINILLAS (21423) Estudio zona comercial, cerca playa. 90.000 €. 952808570.

SOTOGRANDE (18720) Ocasión única. Ático, estrenar, 2 dormitorios, junto Puerto, piscina, paddel, vistas. 205.000 €. 952808570.

MARBELLA, Guadalmina Baja. Fantástico ático dúplex, 1ª línea del golf, con vistas al mar. Primeras calidades, 3 dormitorios, 3 baños. 670.000 €. 952861341. Ref. 24274 GILMAR

MILLA DE ORO, 148 metros, buena ubicación, 70 metros terraza. 253.000 €. 952861341. Ref. 9891 GILMAR

MARBELLA, apartamento 140 metros, 3 dormitorios, 2 baños, garaje, piscina comunitaria, paddel. 537.000 €. 952861341. Ref. 7762 GILMAR

MARBELLA Centro, apartamento 80 metros, 2 dormitorios, 2 baños, plaza de garaje y espaciosas zonas comunes a 250 metros de la playa. 255.000 €. 952861341. Ref. 24055 GILMAR

NUEVA ANDALUCIA adosado en esquina, 3 dormitorios, 3 baños, vistas espectaculares a los campos de golf. 385.000 €. 952861341. Ref. 11848. GILMAR

MARBELLA, este espectacular dúplex 2 dormitorios, 2 baños, piscina privada en el ático, primeras calidades, vistas al mar y montaña, garaje, trastero 588.000 €. 952861341. Ref. 11909. GILMAR

MARBELLA, primera línea de playa, 90 metros, 2 dormitorios, 360.000 €. 952861341. Ref. 11363 GILMAR

MARBELLA, 130 metros, 2 dormitorios, vistas preciosas, chimenea. 420.000 €. 952861341. Ref. 7198 GILMAR .

MARBELLA, adosado, zona Nueva Andalucía, 200 metros, 3 dormitorios, 420.000 €. 952861341. Ref. 9020 GILMAR

SAN PEDRO, junto playa, 140 metros, 2 dormitorios, jardín privado. 500.000 €. 952861341. Ref. 7292. GILMAR

MARBELLA, apartamento 2 dormitorios, vistas mar, zonas comunes amplias, garaje. 325.000 €. 952861341. Ref. 7216 GILMAR

NUEVA ANDALUCIA apartamento, 311 metros, 3 dormitorios, preciosas zonas, solarium. 505.000 €. 952861341. Ref. 9054 GILMAR

MARBELLA, centro, apartamento de 3 dormitorios, terraza con vistas al mar. 315.000 €. 952861341. Ref. 14835 GILMAR

MARBELLA, adosado 215 metros, 4 dormitorios, zona residencial. 441.000 €. 952861341. Ref. 14992 GILMAR

MARBELLA, Villa lujo, 400 metros, parcela 1050 metros, 4 dormitorios, piscina. 950.000 €. 952861341. Ref. 14903 GILMAR

MARBELLA apartamento de gran lujo, 345 metros, 3 dormitorios, vistas al mar, 1ª línea mar. 1.575.000 €. 952861341. Ref. 7290 GILMAR

BAHIA de Marbella 2 dormitorios, gran terraza de 70 metros, próximo a la playa. 472.000 €. 952861341. Ref. 15074 GILMAR

MARBELLA Casco antiguo, ático a estrenar, 52 metros, 1 dormitorio, 1 baño, sólo a 100 metros de la playa. 110.000 €. 952861341. ref-24500 GILMAR

RIVIERA Mijas Costa pareado de 3 dormitorios, vistas panorámicas, primeras calidades. 400.000 €. 952861341. Ref. 15512 GILMAR

MIJAS costa, adosada en esquina con espectacular vista al mar y montaña, 3 dormitorios 2 baños, aseo. 315.000 €. 952861341. Ref. 14064 GILMAR

MARBELLA OESTE adosado, 172 metros, 3 dormitorios, solarium, barbacoa, próximo a la playa. 378.500 €. 952861341. Ref. 14362 GILMAR

LOS MONTEROS, apartamentos con vistas a Gibraltar de 1- 2- 3 dormitorios, jardines, piscina, garaje y trastero. Desde 316.000 €. 952861341. Ref. 13874 GILMAR

GÜADALMINA Alta, magnífico dúplex de 300 metros, 3 dormitorios, 3 baños, dos terrazas. 473.000 €. 952861341. Ref. 14146 GILMAR

CALAHONDA, villa vistas al mar con jardín y piscina, 5 dormitorios. 525.000 €. 952861341. Ref. 15058 GILMAR

MARBELLA, adosado 3 dormitorios, 3 baños, jardín privado de 50 metros, terraza, solarium con vistas, a sólo 200 metros de la playa. 582.000 €. 952861341. Ref. 12322 GILMAR

MARBELLA este gran villa de 600 metros y 1050 de parcela, vistas al mar y montaña 3 dormitorios, 4 baños, gran garaje, jardín y piscina. 3.150.000 €. 952861341. Ref. 13899 GILMAR

LOS Monteros, señorial ático dúplex, vistas al mar, 400 metros, primeras calidades, zonas comunes espectaculares. 3.200.000 €. 952861341. Ref. 14091GILMAR

MARBELLA Oeste, 3 dormitorios, 2 baños, 116 metros, muy cerca playa y de San Pedro de Alcántara, primeras calidades. 252.000 €. 952861341. Ref. 24076 GILMAR

MARBELLA centro, 2 dormitorios, 80 metros, próximo a playa, primeras calidades. 505.000 €. 952861341. Ref. 14414 GILMAR

MARBELLA, adosado 3 dormitorios, privado, bonitas zonas comunes. 420.000 €. 952861341. Ref. 17353 GILMAR

CALAHONDA fantástico ático-dúplex, 2 dormitorios, chimenea, amplia terraza, alarma. 240.000 €. 952861341. Ref. 16728 GILMAR

MARBELLA centro, 3 dormitorios, 2 abños, piscina, zona infantil, garaje. Ref. 15099 GILMAR 255.000 €

GUADALMINA en primera línea de playa, 2 dormitorios, 2 baños, jardín privado, garaje y trastero. 321.000 €. 952861341. Ref. 17491 GILMAR

MARBELLA, adosado, 210 metros, 4 dormtiorios, 3 baños, vistas panorámicas...379.000 €. 952861341. REF. 14617 GILMAR

MARBELLA centro. Urbanización privada, 2 dormitorios, 2 baños, 117 metros construidos, garaje y vistas preciosas al mar. 575.000 €. 952861341. Ref. 14809 GILMAR

MARBELLA centro. Unifamiliar adosado, 358 metros construidos, 3 dormitorios, 3 baños, garaje. 1.150.000 €. 952861341. Ref. 15790 GILMAR

MARBELLA, en el corazón de la Milla de Oro, 105 metros 1 dormitorio, jardín privado, trastero plaza de garje. 199.000 €. 952861341. Ref. 18851 GILMAR

MARBELLA, 130 metros 3 dormitorios chalet independiente muy cerca de la playa, 300.000 €. 952861341. Ref. 18732 GILMAR

MARBELLA dúplex 110 metros 2 dormitorios, urbanización privada sólo a 2 minutos de la playa. 450.000 €. 952861341. Ref. 18752 GILMAR

MARBELLA, 120 metros 3 dormitorios, primeras calidades, urbanización con salida directa a la playa, solarium de 70 metros 525.000 €. 952861341. Ref. 18688. GILMAR.

PUERTO BANÚS 150 metros, 2 dormitorios, urbanización de lujo, junto a la playa. Video portero, alarma, suelo radiante. 24 horas de vigilancia. Trastero y garaje, 675.000 €. 952861341. Ref. 18957 GILMAR

MARBELLA 200 metros, 3 dormitorios, apartamento de lujo de primeras calidades en urbanización cerrada y vigilada 24 horas, espectaculares zonas comunes varias piscinas sólo a 100 metros de la playa 1.500.000 €. 952861341. Ref. 18734 GILMAR

MARBELLA, urbanización La Quinta lujoso apartamento de 2 dormitorios 2 baños vistas al golf 225.000 €. 952861341. ref-19011 GILMAR

MIJAS COSTA, 2 dormitorios, 2 baños, fantásticas vistas al mar 179.000 €. 952861341. Ref. 18530 GILMAR

BONITO, estudio en primera linea de playa, piscina en pleno centro de Marbella. 190.000 €. 952861341. REF 11326 GILMAR

MARBELLA, 2 dormitorios, 2 baños, terraza, 80 metros, vistas parciales al mar y montaña. 295.000 €. 952861341. Ref. 12882 GILMAR

PUERTO BANÚS. Ubicada en linea de playa. Situación inmejorable, 2 dormitorios, 2 baños. 441.500 €. 952861341. Ref. 18202 GILMAR

MARBELLA adosado, 384 metros, 4 dormitorios, 4 baños. Buenas vistas. 589.000 €. 952861341. Ref. 18257. GILMAR

CABOPINO 2 dormitorios, 2 baños, jardín privado, bonitas zonas comunes. Gran oportunidad. 242.000 €. 952861341. Ref. 19280 GILMAR

GARRUCHA- Almería, urbanización Oasis de Garrucha, obra nueva, 2 y 3 dormitorios, jardín, terraza, garaje, climatización, piscina, cerca paseo marítimo, zonas deportivas. 915751570.

ALQUILER INMOBILIARIA

201 PISOS

● APARTAMENTOS
Y ÁTICOS DE OBRA NUEVA, PARA ENTRAR A VIVIR, DESDE 579 €. AL MES. MÁS BARATO QUE UN ALQUILER. CONCERTAR VISITA: 915432147.

● LAS ROZAS.
SE ALQUILAN HABITACIONES EN CHALET PAREADO. MUY BIEN UBICADO. CÉNTRICO, BIEN COMUNICADO, CERCANO A RENFE. 660394378.

● LAUDEA
NUEVO MUNDO, ALQUILA. CONDE ORGAZ, PADRE DAMIÁN, CLARA DEL REY, NIEREMBERG, EMBAJADORES. SIN COMISIONES. LAUDEA.ES 913457748. ALQUILERES@LAUDEA.COM

SALAMANCA junto Goya. 3 dormitorios, 2 baños, exterior. 1.900 €. LÓPEZBREA 915758285. 687551865.

CUZCO Paseo Castellana, 145 metros, 2 dormitorios, reformado, dormitorio servicio, muchísima luz, garaje. 2.400 €. LÓPEZBREA 915758285. 687551865.

CALLE FUENCARRAL pisos exclusivos, 1 y 2 dormitorios, a estrenar, amueblados y equipados, de diseño, calidades lujo, desde 2.000 €. LÓPEZBREA 915758285. 687551865.

ALBERTO ALCOCER 2 habitaciones, climatizado, moderno, vacío. 950 €. Aval. 917153775.

GILMAR. Sanchinarro, Las Tablas, Montecarmelo, si quiere alquilar su vivienda, GILMAR le ofrece las mejores garantías y una gran cartera de clientes. 912093290. 916507515.

GILMAR. Manoteras, loft, estrenar, 70 metros, 875 euros, con plaza de garaje, 1.000 €. 916507515.

GILMAR. Retiro, Menéndez Pelayo, apartamento reformado, completamene amueblado y decorado, interior, 60 metros, 1 dormitorio, 1 baño, salón, cocina independiente. 1.000 €. 912093290.

GILMAR. Aravaca, estrenar, 140 metros, 3 dormitorios, 2 baños, aire acondicionado, piscina, garaje. 1.200 €. 913524705.

GILMAR. Parque Avenidas, apartamento lujo, 1 dormitorio, vacío, seguridad 24 horas. 1.200 €. 912093290.

GILMAR. Puerta Hierro, Artesa Segre, 3 dormitorios más servicio, 2 baños, aseo, salón con chimenea, terraza, garaje, 1.400 €. 916507515.

GILMAR. Mayor, 140 metros, 2 dormitorios, salón comedor, baño, aseo, exterior, estrenar, luminoso. 2.000 €. 911218401. Ref. 11221

GILMAR. Apolonio Morales, 90 metros, 2 dormitorios, 2 baños, despacho, piscina, garaje, incluye sra. limpieza, amueblado. 2.000 €. 912093290. Ref. 9714

GILMAR. Aravaca, bajo con jardín, 130 metros, 2 dormitorios, a/a, piscina, pádel, garaje, vigilancia 24 horas. 2.300 €. 913524705.

GILMAR. Arturo Soria, 240 metros, 3 + 1 dormitorios, 3 + 1 baños, 1 aseo, exterior, impecable, a/a, piscina, garaje, junto al metro Arturo Soria. 3.000 €. 912093290. Ref. 11206

GILMAR. Pozuelo, tríplex 450 metros, 4 dormitorios, aire acondicionado, ascensor, terraza 130 metros con piscina. 4.500 €. 913524705.

GILMAR. Fermín Caballero, 3 dormitorios, 2 baños, muy cuidado, amueblado, garaje. 1.200 €. 912093290.

GILMAR. Embajadores, 110 metros, 3 dormitorios, garaje, piscina, gimnasio. 1.400 €. 911218401.

GILMAR. Argüelles, dúplex, 60 metros, abuhardillado, vacío a estrenar, muy luminoso. 1.000 €. 912093290.

GILMAR. Bretón de los Herreros. Apartamento amueblado, lujo, 60 metros, 1 dormitorio, 1 baño. 1.300 €. 912093290.

GILMAR. Arroyo de la Vega, ático, con terraza dúplex, amueblado, dos dormitorios, dos baños, a/a, garaje, piscina, vigilancia. 1.800 €. 916507515.

GILMAR. Julio Palacios, 4 dormitorios, 2 baños, 1 dormitorio de servicio, baño de servicio, amueblado, 2 plazas de garaje, zona infantil, piscina, pista de tenis, squash. 2.300 €. 912093290.

GILMAR. Jerónimos, C/ Conde de Cartagena, 350 metros, 6 dormitorios, 3 salones, 4 baños, terraza, aire acondicionado, calefacción, garajes, trastero. 3.950 €. 912093290.

GILMAR. Arroyo de la Vega, 3 dormitorios, 2 baños, trastero y garaje, urbanización con piscina y vigilancia. 1.300 €. 916507515.

GILMAR. Pozuelo, Hipercor, apartamento, amueblado, 80 metros, jardín propio 40 metros, urbanización con piscina, garaje. 1.000 €. 913524705.

GILMAR. Castellana. Piso de lujo 450 metros, 4 dormitorios, 4 baños, biblioteca, salón de 60 metros, terraza de 30 metros. 7.500 €. 912093290.

GILMAR. Retiro, 130 metros, 3 dormitorios, 2 + 1 baños, garaje, trastero. 2.500 €. 912093290.

GILMAR. Mateo Inurria, junto a Pza. Castilla, apartamento 60 metros, con cocina, baño nuevo. Calefacción central. 950 €. 916507515.

GILMAR. Sanchinarro, apartamento nuevo estrenar, amueblado, 1 dormitorio, piscina, gimnasio, aire acondicionado. 950 €. 916507515.

GILMAR. Zona Canillejas, C/ Cronos, loftsáticos de lujo, a estrenar, tipo estudios con terraza y garaje. 900 €. 912093290.

GILMAR Aravaca estación, magnífico piso de 3 dormitorios, fabulosa terraza, aire acondicionado, garaje, trastero, vigilancia 24 horas, piscina. 1.500 €. 913524705.

GILMAR. Ventorro del Cano, loft estrenar, 64 metros, 1 dormitorio independiente, terraza amplia, calidades lujo, urbanización cerrada, vigilancia. 750 €. 916327759.

GILMAR. Marbella, apartamento muy céntrico, 4 dormitorios, salón y cocina equipada, 140 metros, ideal para oficina. 1.500 €. 685557170.

GILMAR. Marbella, Nagüelles, ático dúplex, 124 metros, sin muebles, bonitas vistas, 2 dormitorios, 2 salones, 2 baños, terraza, garaje, trastero. 1.200 €. 685557170.

GILMAR. Marbella, apartamento de lujo en paseo marítimo, centro Marbella, 130 metros, 2 dormitorios, 2 baños, pirmera línea de la playa, gran terraza con impresionantes vistas al mar y Gibraltar. 2.000 €. 685557170.

GILMAR. Marbella, Nagüelles Costa, bonito apartamento 1 dormitorio, totalmente amueblado, 2 grandes terrazas con vista a piscinas y jardín, cerca de playa y centro. 800 €. 685557170.

GILMAR. Marbella, El Rosario, ático dúplex, 3 dormitorios, amueblado, muy luminoso, 2 terrazas, vistas a zonas comunes con piscinas y jardín, urbanización vigilancia 24 horas, a 2 minutos de la playa, a 5 km del centro de Marbella. 950 €. 685557170.

GILMAR. Boadilla, Viñas Viejas, ático dúplex estrenar, 3 dormitorios, 3 baños, terrazas, garaje 3 plazas, urbanización piscina interior y exterior, gimnasio. 1.550 €. 916339239.

GILMAR. Peñagrande, La Bañeza, urbanización privada, 3 dormitorios, 2 baños, garaje, piscina, gimnasio. 1.600 €. 912093290.

GILMAR. Pso. Castellana, magnífico piso de 300 metros, a reformar, 5 dormitorios, 3 baños, aseo, terraza, dos plazas de garaje. 4.000 €. 916507515.

GILMAR. Zona Vaguada junto al metro de Peñagrande, amueblado, 3 dormitorios, 2 baños, aire acondicionado, garaje, trastero, piscina, pádel, vigilancia 24 horas, precioso. 1.500 €. 916507515.

GILMAR. Montecarmelo, precioso ático, 2 dormitorios, 2 baños, gran terraza, magníficos acabados, 2 plazas de garaje, piscina, vigilancia 24 horas. 1.300 €. 916507515.

GILMAR. Marbella, apartamentos de 3 y 2 dormitorios a estrenar, en mirador- Marbella, sin amueblar, buenas calidades, cocinas equipadas, garaje, trastero. 760 €. 952861341.

GILMAR. Tres Cantos, loft a estrenar, dispone de garaje y piscina. 900 €. 916507515.

GILMAR. Marbella, luminoso apartamento de 2 dormitorios en Elviria, sin amueblar, cocina completa, gran terraza, garaje. 1.100 €. 685557170.

GILMAR. Bahía de Marbella, apartamento de 2 dormitorios a estrenar, gran terraza con vistas al mar, muy bien amueblado, piscina, trastero, a 2 minutos de la playa. 1.100 €. 685557170.

GILMAR. Marbella, apartamento de lujo, 400 metros, 2 dormitorios, 3 baños, terraza de 80 metros, vistas impresionantes a jardines tropicales y al mar, amueblado, a estrenar. 2.200 €. 685557170.

GILMAR. Paseo Castellana, ático dúplex, 250 metros, terraza 80 metros, excelentes calidades, amueblado y equipado, zona de servicio, precioso vestidor, 2 plazas de garaje incluido, diseño. 10.000 €. 912093290.

GILMAR. Calahonda, apartamento de 2 dormitorios, amueblado, cerca de centros comerciales y de la playa, piscina, pádel 750 €. 685557170.

GILMAR. Alcobendas, apartamento 1 dormitorio, nuevo a estrenar, junto a la estación de metro Chopera, cocina amueblada. 750 €. 916507515.

GILMAR. Marbella, Golden Mile, apartamento a estrenar, 2 dormitorios, amueblado, en Coto Real Marbella, vistas a montaña y al mar, garaje, trastero. 980 €. 685557170.

GILMAR. Marbella- Guadalmina, 3 dormitorios, 3 baños, muy luminoso, a estrenar, terraza con vistas al campo de golf y piscina, garaje. 1.200 €. 685557170.

GILMAR. Marbella, Guadalmina, junto campo de golf, fantástico dúplex de lujo, con 3 terrazas, 3 dormitorios en suite, piscina, garaje, trastero. 1.400 €. 685557170.

GILMAR. Aravaca, piso 140 metros, 100 metros, amueblado, jardín, primeras calidades, aire acondicionado, trastero, garaje, piscina. 2.500 €. 913525586.

GILMAR. Salamanca, Retiro, 135 metros, 3 dormitorios, 2 + 1 baños, garaje, exterior. 1.800 €. 912093290.

GILMAR. Salamanca, C/ Claudio Coello, tríplex, lujo, nuevo, 3 dormitorios, 3 baños, 2 terrazas, una de ellas con jacuzzi, 2 plazas de garaje incluidas, edificio domótico con seguridad 24 horas, 4.500 €. 912093290.

GILMAR. Escorial, piso 97 metros a estrenar, 2 dormitorios, 1 baño, 1 aseo, trastero, garaje, piscina, gimnasio, al lado de estación. 800 €. 916319900.

GILMAR. Guadalmina, apartamento con vistas al campo de golf, 3 dormitorios, 3 baños, lujo, garaje, 2 terrazas de 70 m2. 1.200 €. 685557170.

GILMAR. Marbella, apartamento de lujo en Bahía Marbella, 2 dormitorios, 2 baños, gran terraza con vistas al mar, 2 plazas de garaje, estilo único!. 1.550 €. 685557170.

GILMAR Hispanoamérica. C/ Costa Rica, piso 2 dormitorios, exterior, terraza, con o sin muebles. 1.000 €. 912093290.

GILMAR Aravaca. Magnífico ático dúplex, 2 dormitorios, 2 baños, aire acondicionado, piscina, garaje, trastero. 1.200 €. 913524705.

GILMAR Moratalaz, piso amueblado, 3 dormitorios, 2 baños, piscina, garaje. 1.300 €. 912093290.

GILMAR Arganzuela Pasillo Verde, 3 dormitorios, 2 baños completos, 110 metros, urbanización con piscina, gimnasio, zonas comunes, garaje doble y trastero. 1.300 €. 911218401.

GILMAR Monterrozas. 150 metros, 3 dormitorios, amplio salón y cocina, 2 plazas de garaje, trastero, urbanización con piscina, tenis, paddle, gastos comunidad incluidos en precio. 1.300 €. 916319900.

ANUNCIOS BREVES

GILMAR Junto Conde de Orgaz, C/ Milán, 77 metros, estrenar, 2 dormitorios, 2 baños, exterior, amueblado, aire acondicionado, amplia plaza de garaje. 1.400 €. 912093290.

GILMAR Puerta de Hierro, 5 dormitorios, 3 baños, piscina, tenis, garaje. $. 912093290.

GILMAR Castellana, reformado de lujo, 220 metros, 5 dormitorios, 3 baños, garaje. 3.250 €. 912093290.

GILMAR Nuevos Ministerios, amueblado, 220 metros, 4 dormitorios, sólo para 2 años, exterior, garaje. 3.900 €. 912093290.

GILMAR. Villalba. Parque Coruña, a estrenar, 2 dormitorios, garaje, trastero, urbanización cerrada, piscina, cerca estación, 800 €. 916319900

GILMAR. Marbella, apartamento de 3 dormitorios a estrenar en Mirador- Marbella, amueblado, buenas calidades, cocinas equipadas, garaje, trastero, 1.080 €, 952861341.

GILMAR Parque de las Avenidas, 65 metros, 2 dormitorios, cocina equipada, zona muy trasnquila, vacio, 4º sin ascensor, 1.000 €. 912093290.

GILMAR piso a estrenar, 3 dormitorios, 2 baños, aire acondicionado, garaje y trastero, 1.200 €, 916507515.

GILMAR Sector B, 3 dormitorios, 2 baños, gran cocina, terraza, gran urbanización, piscina, padel, tenis, vigilancia. Garaje, trastero, 1.300 €. 916339239

GILMAR Soto Moraleja, oficinas en planta calle con aparcamiento privado, listas para entrar, 80 metros, 4 despachos, 1.800 €, 916507515

GILMAR Castellana, exterior, amueblado, 3 dormitorios, cocina americana, baños de mármol, 3 armarios grandes, 100 metros, 1.800 €, 912093290.

GILMAR Encinar de los Reyes, bajo con jardín, 3 dormitorios + servicio, 2 baños, 2 aseos, 2 plazas de garaje, magnífica urbanización, 2.000 €, 916507515.

GILMAR Pinar de Chamartín, C/ Condado de Treviño, 150 metros, 3 dormitorios, 2 baños, piscina, garaje. 1.700 €. 912093290.

GILMAR. Retiro, 130 metros, 1 dormitorio, amueblado, terraza, 40 metros, 2 piscinas. 2.000 €. 912093290.

GILMAR. Salamanca, 150 metros, 3 dormitorios, 2 baños, totalmente reformado, calidades de lujo, amueblado, muy luminoso, 7 balcones, 5ª planta. 2.500 €. 912093290.

GILMAR- Rozas, Cantizal, 2 dormitorios, impecable, a/a, trastero y plaza de garaje, urbanización con piscina, gimnasio y sauna. 1.100 €. 916319900.

GILMAR- Fuencarral, 135 metros, 4 dormitorios, 2 baños, cocina equipada, reformado, piscina, garaje, 1.500 €, 912093290.

GILMAR- Somosaguas, piso impecable, 180 metros, 4 dormitorios, 2 baños, garaje, piscina, gimnasio, 1.600 €, 913524705.

GILMAR- Peñagrande, 90 metros, perfecto estado, recién reformado, 3 dormitorios, 2 baños, garaje, muy luminoso. 1.300 €. 912093290.

GILMAR- Aravaca, piso 150 metros, 4 dormitorios, aire acondicionado, garaje, trastero, piscina, padel, vigilancia 24 horas, 1.800 €, 913524705.

GILMAR- Orense, 180 metros, 4+1 dormitorios, 3 baños, 1 aseo, estado impecable, con o sin muebles, aire acondicionado, garaje, piscina, 2.300 €, 912093290.

GILMAR. Quinta de los Molinos- Arturo Soria, 130 metros, precioso, 3 dormitorios, terraza, 2 plazas de garaje, piscina, tenis, squash, portero físico. 1.900 €. 912093290.

GILMAR. Marbella Nagüeles, apartamento de 3 dormitorios, bajo con jardín, amueblado, urbanización con piscina y pádel, 1.000 €. 685557170.

GILMAR. Dehesa de la Villa, promoción de 8 dúplex y dúplex áticos, de 4 dormitorios, 2 plazas de garaje, trastero, piscina, calidades de lujo, nuevos a estrenar, desde 3.000 €. 912093290.

GILMAR. Marbella, La Cañada. Apartamento a estrenar de 2 dormitorios, sin amueblar, piscina, pádel, garaje. 760 €. 685557170.

GILMAR. Rozas, ático a estrenar, 3 dormitorios, 2 baños, garaje, trastero, urbanización, zona Parquerrozas. 1.200 €. 916319900.

GILMAR. Boadilla-Majadahonda. 135 metros, piso lujo, 3 dormitorios, 2 baños, aseo, gran terraza, piscina, pádel, vigilancia, 2 garajes. 916327759. 1.600 €

GILMAR. Cabopino, apartamento 2 dormitorios, lujo, 1ª línea de playa, vistas impresionantes, sin amueblar, urb. con spa, gimnasio, saunas. 1.800 €. 685557170.

GILMAR. Marbella centro. Fantástico apartamento, 180 m2, 3 dormitorios con 400 m2 de terrrazas, amueblado, a 2 minutos playa. 2.100 €. 685557170.

GILMAR. San Sebastián de los Reyes, zona industrial, lofts a estrenar, varios tamaños y precios, entre 600 y 850 €, 916507515.

GILMAR. Rozas, 3 dormitorios, 2 baños, cocina equipada, a 5 minutos de estación. 850 €. 916319900.

GILMAR. 2 dormitorios, 1 baño, a estrenar, garaje opcional, 800 €. 916507515.

GILMAR. Austrias Cortes, piso 55 m2, 1 dormitorio, baño completo, amueblado, ascensor, armarios empotrados, calefacción y a/a, 850 €. 911218401.

GILMAR. centro piso totalmente reformado, 1 dormitorio, 60 m2, estupendas calidades, a/a, calefacción, muy luminoso, bien comunicado, ascensor, 1.200 €. 911218401.

GILMAR. Barrio de la Concepción. amueblado, 3 dormitorios, 1 baño. 1.100 €. 912093290.

GILMAR. Salamanca, 80 metros, 2+1 dormitorios, cocina y baño a estrenar, exterior, junto Plaza Manuel Becerra. 1.200 €. 912093290.

GILMAR. P. de Extremadura- Aluche. Piso 115 m2, 2 dormitorios, 2 baños completos, amueblado, para entrar, piscina, zonas comunes, garaje, 1.100 €. 911918401.

GILMAR. Boadilla, ático dúplex, estrenar, 4 dormitorios, 3 baños, garaje, trastero, piscina, 1.500 €. 916327759.

GILMAR. Soto de la Moraleja, piso 270 metros construidos, 4 dormitorios + 1 servicio, 4 baños+ 1 servicio, 2 plazas de garaje, piscina. 2.900 €. 916507515.

GILMAR Pozuelo, bajo con jardín, 3 dormitorios, jardín 90 metros, plaza de garaje, piscina. 1.600 €. 913524705.

GILMAR Boadilla, ático dúplex, 160 metros, 4 dormitorios, 3 baños, piscina, garaje, trastero, amplias terrazas. 1.700 €. 916327759.

GILMAR Pozuelo, ático 200 metros, 3 dormitorios, calidades de lujo. $. 913524705.

GILMAR Quinta de los Molinos, loft a estrenar, vacío, 70 metros, zona tranquila. 950 €. 912093290.

GILMAR Cuzco, 100 metros, 2 dormitorios, amueblado, para entrar, totalmente exterior, plaza de garaje. 1.300 €. 912093290.

GILMAR Calle Sepúlveda, precioso ático con 45 metros de terraza, cocina independiente, un dormitorio con vestidor y plaza de garaje. 1.000 €. 912093290.

GILMAR. Castellana, 140 metros, precioso, finca señorial, 2 dormitorios, salón con 3 ambientes, exterior. 2.800 €. 912093290.

GILMAR. Canillas, magnífico apartamento de 1 dormitorio, obra nueva a estrenar, cocina independiente, junto metro Pinar del Rey. 900 €. 912093290.

GILMAR. Delicias, precioso estudio de obra nueva en la calle Embajadores, ideal pareja, cocina americana, primeras calidades, incluye trastero. 750 €. 911218401.

GILMAR. Las Cañas- Marbella, playa, primera línea, lujo, 3 dormitorios, gran terraza, bajo, piscinas, garaje, seguridad 24 h. 2.200 €. 685557170.

GILMAR. Milla de Oro- Marbella, apartamento de 400 m2, 2 dormitorios, gran terraza con espectaculares, vistas, piscina, garaje, seguridad, lujo. 2.200 €. 685557171.

GILMAR. Playa Esmeralda Marbella, apartamento de lujo de 2 dormitorios, 2 baños, con vistas al mar, primera línea, garaje, piscina, gimnasio. 2.800 €. 685557170.

GILMAR. Fuencarral, 300 metros, reformado y amueblado, 5 dormitorios, 3 baños, $. Ref. 24059, 911217501.

GILMAR ocasión en Oporto, apartamentos de obra nueva a estrenar con electrodomésticos, un dormitorio 700 €. ó 900 euros el ático. 912093290.

GILMAR Quinta de los Molinos, loft a estrenar, vacío, 70 metros, zona tranquila. 950 €. 912093290.

GILMAR Cuzco, 100 metros, 2 dormitorios, amueblado, para entrar, totalmente exterior, plaza de garaje. 1.300 €. 912093290.

GILMAR Salamanca- María de Molina, estupendo piso de 3 dormitorios, 2 baños, puerta de servicio, todo en primeras calidades, portero físico. 1.800 €. 916314113.

GILMAR Barajas, loft a estrenar, 80 metros, 2 alturas, terraza. 900 €. 912093290.

GILMAR Vallecas, Pueblo de Vallecas, estudio de 40 metros, amueblado, bien comunicado, piscina. A estrenar, gimnasio, servicio de limpieza. 850 €. 911218401.

GILMAR Saconia, 3 dormitorios, 70 metros, amueblado, 1 plaza de garaje, ideal estudiantes, a 10 minutos de la complutense. 1.000 €. 912093290.

GILMAR Fuente del Berro, 2 dormitorios, 90 metros, completamente amueblado, muy buen estado. 1.500 €. 912093290.

GILMAR Arganzuela- Planetario, piso seminuevo, 3 dormitorios, 2 baños, piscina, garaje, 120 metros, portero físico 24 horas. 1.300 €. 911218401.

GILMAR Atocha, junto metro Palos de la Frontera, magnífico piso de 4 dormitorios, 120 metros, para entrar a vivir. 1.400 €. 912093290.

GILMAR Atocha- Santa Mª Cabeza. Maravilloso piso de 120 metros, 4 dormitorios, 2 baños, seminuevo, piscina, paddle, garaje, trastero, cocina independiente. 1.600 €. 911218401.

GILMAR Arturo Soria, 110 metros, 2 dormitorios, 2 baños, exterior, garaje, zonas ajardinadas con piscina, junto centro comercial. 1.400 €. 912093290.

GILMAR Salamanca, 150 metros, 3 dormitorios, totalmente reformado, finca señorial, muy luminoso, exterior. 2.500 €. 912093290.

GILMAR Salamanca, Estudio amueblado. 700 €. 912093290.

GILMAR Boadilla Pueblo, seminuevo, 2 dormitorios, 2 baños, cocina, salón, garaje, trastero. 890 €. 916327759.

GILMAR Arturo Soria, 1 dormitorio, cocina independiente, 3 armarios empotrados, 60 metros, perfecto estado, garaje, piscina, obra nueva, antigüedad 3 años, amueblado. 900 €. 912093290.

GILMAR Canillejas, polígono de las Mercedes, loft a estrenar, 55 metros, obra nueva. 900 €. 912093290.

GILMAR Boadilla. Sectores. Bajo con jardín, 3 dormitorios, 2 baños, garaje, trastero, piscina. 1.200 €. 916327759.

GILMAR Peñagrande, 90 metros, perfecto estado, recién reformado, 3 dormitorios, 2 baños, garaje, muy luminoso. 1.300 €. 912093290.

GILMAR Prosperidad C/ Cardenal Siliceo, 120 metros, exterior, 3 dormitorios, 2 baños, con o sin muebles, calefacción central, garaje. 1.450 €. 912093290.

GILMAR Conde de Orgaz, 110 metros, 2 dormitorios, 2 baños, garaje. 1.500 €. 912093290.

GILMAR Hortaleza- Canillas, 130 metros, 2 dormitorios, 2 baños, garaje, jardín, piscina. 1.500 €. 912093290.

GILMAR Salamanca, lujo a estrenar, 1 dormitorio, exterior. 1.600 €. 912093290.

GILMAR Conde de Orgaz, amueblado, 3 dormitorios, 3 baños, garaje. 1.750 €. 912093290.

GILMAR Barrio de la Estrella, 160 metros, 3+ 1 dormitorios, 2+ 1 baños, estado impecable, exterior, suelos de mármol, calefacción central, aire acondicionado, posible garaje. 1.800 €. 912093290.

GILMAR Salamanca C/ Alcalá, ático nuevo, 2 dormitorios, 2 baños, 2 terrazas + azotea, garaje. 2.100 €. 912093290.

GILMAR Salamanca, 120 metros, 3 dormitorios, 2 baños, piscina, garaje, finca nueva 1 año, portero 2.500 €

GILMAR II C/ Abedul, 160 metros, 2 + 1 dormitorios, 2 + 1 baños, bonito salón con chimenea en 2 ambientes, terraza, muy tranquilo, piscina, garaje. 2.800 €. 912093290.

GILMAR Salamanca, 140 metros, precioso, finca señorial, 2 dormitorios, salón con 3 ambientes, exterior. 2.500 €. 912093290.

GILMAR Arturo Soria, 230 metros, exterior, ático dúplex, 4 dormitorios, zona de servicio, calidades de lujo, a estrenar reforma, recinto cerrado, zona infantil, piscina, pádel, gimnasio, 2 plazas de garaje, 10 armarios empotrados. 4.000 €. 912093290.

GILMAR Salamanca, 240 metros, 3 + 1 dormitorios, 2 + 1 baños, exterior, estado impecable con paredes pintadas en estuco, amplios armarios empotrados, garaje opcional. 3.800 €. 912093290.

GILMAR Avenida de América, 300 metros, 6 + 1 dormitorios, 2 + 2 baños, salón, comedor, biblioteca, suelos de mármol, calefacción central, estadio impecable, garaje. 4.000 €. 912093290.

GILMAR. Pau Vallecas, 2 dormitorios, 2 baños, urbanización con portero físico, a estrenar. 950 €. 911218401.

GILMAR. Aravaca, 4 dormitorios, 2 baños, urbanización cerrada, garaje, piscinas, pádel. 1.100 €. 912093290.

GILMAR. Pozuelo, Hipercor, 2 dormitorios, 2 baños, aire acondicionado, pádel, piscina, garaje. 1.190 €. 913524705.

GILMAR. Ático dúplex, 2 dormitorios, 2 baños, 3 terrazas, aire acondicionado, urbanización cerrada, piscina, garaje, trastero. 1.200 €. 913524705.

GILMAR. Rozas, 110 metros, 3 dormitorios, a estrenar, cocina con electrodomésticos, magnífica terraza de 100 metros, garaje, trastero, urbanización con vigilancia 24 horas. 1.200 €. 916319900.

GILMAR. Rozas, 3 dormitorios, amplio salón y cocina con electrodomésticos, garaje, trastero, urbanización con piscina, paddle, impecable. 1.200 €. 916319900.

GILMAR. Aravaca, amueblado, 2 dormitorios, 2 baños, garaje, piscina. 1.300 €. 913524705.

GILMAR. Aracaca, 150 metros, 3 + 1 dormitorios, aire acondicionado, urbanización cerrada, garaje, piscina. 1.800 €. 913524705.

GILMAR. Aravaca, a estrenar, piso con terraza de 220 metros, 2 dormitorios, 2 baños, urbanización cerrada, piscina, pádel, garaje. 1.900 €. 913524705.

GILMAR. Avda. de Burgos, 180 metros, 4 dormitorios, 3 baños, completamente amueblado, para entrar, garaje, piscina, zona ajardinada, reformado, muy bonito. 2.250 €. 912093290.

GILMAR. Puerta de Hierro, 200 metros, completamente reformado, exclusivo de diseño, amueblado, 3 dormitorios, 3 baños, garaje, piscina, jardín, zona ajardinada. 3.500 €. 912093290.

GILMAR. Arturo Soria, 325 metros, ático dúplex, 6 dormitorios, 6 baños, muy luminoso, calidades de lujo. 5.500 €. 912093290.

GILMAR. El Viso, 4 dormitorios, 4 baños, 180 metros, ático, terraza 400 metros, calidades de lujo, garaje, piscina, reforma a estrenar. 6.000 €. 912093290.

GILMAR. Vicálvaro, estudio, amueblado. 500 €. 912093290.

GILMAR. Polígono de las Mercedes, a estrenar, apartamento amueblado y equipado, garaje, piscina, vigilancia 24 horas. 850 €. 912093290.

GILMAR. Zona San Bernardo, ático, vacío, 50 metros, 25 metros de terraza, ascensor. 950 €. 911217501.

GILMAR. Conde Duque, nuevo, 57 metros, amueblado. 1.000 €. Ref. 23336. 911217501.

GILMAR. Glorieta de Bilbao, 45 metros, 1 dormitorio, exterior, nuevo y vacío. 1.000 €. Ref. 25157. 911217501.

GILMAR. Plaza Mostenses, estrenar, 50 metros, 1 dormitorio, vacío, válido también para despacho profesional. 1.000 €. Ref. 24752. 911217501.

GILMAR. Orense, 2 + 1 dormitorio, baño + aseo, amplia cocina, vacío, parking cerca. 1.100 €. 912093290.

GILMAR. General Perón, 70 metros, 1 dormitorio, completamente amueblado, moderno, muy luminoso. 1.200 €. 912093290.

GILMAR. Rozas, 3 dormitorios, 2 baños, impecable, preciosa terraza de 100 metros, cocina con electrodomésticos, a/a, plaza de garaje y trastero. 1.200 €. 916319900.

GILMAR. Sanchinarro, 2 dormitorios, 2 baños, garaje, piscina, padell, vigilancia 24 horas, inmejorable situación. 1.200 €. 916507515.

GILMAR. Rozas, ático dúplex, 3 dormitorios, zona Európolis, preciosa urbanización con piscina de verano- invierno, garaje, trastero. 1.200 €. 916319900.

GILMAR. Polígono de las Mercedes (N II), magnífico ático 2 dormitorios, 2 baños, 80 m2 terraza, a/a, trastero y garaje, piscina y vigilancia. 1.200 €. 916507515.

GILMAR. Isla de Chamartín, apartamento lujo, 1 dormitorio, 1 baño, estrenar, a/a, piscina, padell, gimnasio, sauna, vigilancia, garaje y trastero. 1.200 €. 916507515.

GILMAR. Las Tablas, 3 dormitorios, 2 baños, terraza, garaje, trastero, piscina y vigilancia, junto al metro. 1.300 €. 916507515.

GILMAR. Arturo Soria, 3 dormitorios, 2 baños, a/a, garaje y trastero, piscina, impecable y muy luminoso. 1.500 €. 916507515.

GILMAR. Sanchinarro, magnífico bajo con jardín, 3 dormitorios, 3 baños, garaje, trastero, piscina climatizada y verano, padell, gimnasio y vigilancia. 1.500 €. 916507515~.

GILMAR. C/ Viriato, 110 metros, 2 dormitorios, + 1 de servicio, 2 baños, vacío. 1.650 €. Ref. 24867. 911217501.

GILMAR. Soto Moraleja, precioso piso, 2 dormitorios, 2 baños, gran salón con chimenea y gran terraza, garaje, piscina, impecable. 2.000 €. 916507515.

GILMAR. Mirasierra, 200 metros, 4 dormitorios, plaza de garaje, jardín, piscina, 2.000 €. 912093290.

GILMAR. Bretón de los Herreros, lujo, ático dúplex, 2 dormitorios, 2 baños, terraza de 60 metros , garaje, piscina, 2.000 €. Ref. 25157, 911217501.

GILMAR. Fernández de la Hoz, 140 metros, 4 dormitorios, 2 baños, vacío, reformado, 2.000 €. Ref. 25193, 911217501.

GILMAR. Céa Bermúdez, 130 metros, lujo, 2 dormitorios, más 1 servicio, 2 baños, garaje en la finca, semiamueblado, 2.000 €. 911217501.

GILMAR. Mirasierra, magnífico piso de 3 dormitorios, 2 baños, salón comedor. Excelentes zonas comunes, garaje. 2.200 €. 916507515.

GILMAR. Alberto Aguilera, magnífico piso, 280 metros, totalmente reformado, vacío, 4 dormitorios, 3 baños, 2 terrazas, 2.600 €. Ref. 24688 911217501.

GILMAR. San Francisco de Sales, 120 metros, reformado, garaje en finca, magníficas vistas, amueblado o vacío, 2.600 €. Ref. 21660 911217501.

GILMAR. Plaza de España, 300 metros, ático lujo, amplias terrazas, amueblado, garaje, 3.500 €.Ref. 20367, 911217501.

GILMAR. General Arrando, señorial, 280 metros, 3 dormitorios, 3 baños, 2 plazas de garaje, 4.600 €. Ref. 19938 911217501.

GILMAR. Soto Moraleja. Magnífico piso 4 dormitorios. Gran zona recibo. Impecable, 3 plazas garaje, trastero, piscina. Magnífica ubicación. 4.800 €. 916507515.

GILMAR. Soto Moraleja. Piso 300 m2, 5 dormitorios. Piscina. 5.500 €. 916507515.

GILMAR. Villalba, apartamento obra nueva, urbanización con piscina, garaje y trastero. 650 €. 916319900.

GILMAR. Torrelodones, junto ayuntamiento, apartamentos diseño, lujo, desde 750 €. 916314113.

GILMAR. Majadahonda, centro, impecable, 1 dormitorio, 70 metros, luminoso, piscina. 850 €. 916314113.

GILMAR. Majadahonda, centro, junto Gran Vía, 90 metros, 1 dormitorio, con salida a terraza, gran salón con terraza, mucha luz, calefacción incluida, garaje. 900 €. 916314113.

GILMAR. Majadahonda, Golf, 3 dormitorios, totalmente amueblado, impecable, garaje, urbanización, piscina, tenis. 1.300 €. 916314113.

GILMAR. Majadahonda, cercano estación, ático dúplex, 180 metros, 4 dormitorios, muy amplios, cocina equipada, muy luminoso, 2 plazas de garaje, piscina. 1.300 €. 916314113.

GILMAR. Campo de las Nac iones, zona hipercor. Pisos y áticos 2 dormitorios, para entrar. 1.400 €. 916507515.

GILMAR. Majadahonda, magnífica situación, 3 dormitorios, gran salón con chimenea, cocina amplia y minimalista, muy luminoso, 2 plazas de garaje, piscina. 1.400 €. 916314113.

GILMAR. Majadahonda, Monte Pilar, lujo, 3 dormitorios, espectacular urbanización, piscina de verano e invierno, tenis, vigilancia 24 horas, 2 garajes, trastero. 1.700 €. 916314113.

GILMAR. Majadahonda, 3 dormitorios, totalmente amueblado, jardín rodeando la casa de 160 metros, urbanización privada, vigilancia 24 horas, piscina, tenis, pádel. 1.700 €. 916314113.

GILMAR. Majadahonda Golf, ático dúplex, impecable, buenísimas vistas, gran salón, 3 dormitorios, 3 baños, preciosa buhardilla con salida a terraza, urbanización privada, garaje, trastero. 1.800 €. 916314113.

GILMAR. Majadahonda, Monte Pilar, 3 dormitorios, a estrenar, lujo, 122 metros con terraza más 158 metros de jardín, urbanización privada, piscina, tenis, dos plazas garaje, trastero. 1.800 €. 916314113.

GILMAR. Majadahonda, Monte Pilar, ático dúplex, 3 baños en suite, terraza rodeando la casa, 2 plazas garaje, urbanización privada, vigilancia 24 horas, piscina climatizada, precioso. 2.200 €. 916314113.

GILMAR. Salamanca, 120 metros, 3 dormitorios, 2 baños, piscina, garaje, finca nueva 1 año. Portero físico 24 horas, muy luminoso. 2.500 €. 912093290.

GILMAR. Majadahonda. Monte Pilar, 220 metros en planta, 5 dormitorios, 4 baños, preciosaurbanización, piscina verano e invierno, tenis, pádel, vigilancia 24 horas, 2 plazas de garaje, trastero. 3.000 €. 916314113.

GILMAR. Boadilla, Sector B, pisos a estrenar, 2, 3 y 4 dormitorios, piscina, pádel, vigilancia, garaje y trastero desde 1.200 €. 916339944.

GILMAR. Boadilla, Viñas Viejas, ático a estrenar, 4 dormitorios, 3 baños, aseo, terraza, piscina, pádel, vigilancia, garaje, trastero. 1.600 €. 916339944.

GILMAR. Villalba. Obra nueva, a estrenar, 100 metros, 3 dormitorios, 2 baños, urbanización con piscina y pádel, garaje. 900 €. 916319900.

GILMAR. Rozas, dúplex 3 dormitorios, 2 baños, céntrico, cocina equipada, trastero, piscina. 1.000 €. 916319900.

MANUEL BECERRA, zona. Piso amueblado en Urbanización de lujo. Particular. 618078084.

PASEO EXTREMADURA. Calle Genserico, Metro Alto Extremadura, vacio, exterior, 3 dormitorios, baño, cocina con terraza y electrodomesticos. 700 €. No agencias. 913656386.

PIRÁMIDES Tres dormitorios, amueblado. 1.200 €. 914461111.

MARQUÉS VADILLO. Tres dormitorios, exterior. 900 €. 914461111.

LAS ROSAS Dos dormitorios. 950 €. 914461111.

MIRASIERRA. Tres dormitorios, garaje, piscina. 1.400 €. 914461111.

VAGUADA, Tres dormitorios, amueblado. 1.100 €. 914461111.

VIRGEN CORTIJO, Tres dormitorios, vacío, reformado a estrenar. 1.200 €. 914461111.

CUZCO Dos dormitorios, amueblado. 1.100 €. 914461111.

DOCTOR ESQUERDO Cuatro dormitorios, amueblado. 1.200 €. 914461111.

CASTELLANA Dos dormitorios, reformado. 1.200 €. 914461111.

VALLECAS Un dormitorio, estrenar, vacío. 600 €. 914461111.

RECOLETOS Rehabilitado, aire acondicionado. 1.300 €. 914461111.

PLAZA DE ESPAÑA Vacío, planta 11, 70 metros. 950 €. 914461111.

COSTA RICA Vacío. 900 €. 914461111.

DOCTOR ESQUERDO. Cuatro dormitorios, amueblado. 1.200 €. 914461111.

VALLECAS. Estrenar, un dormitorio, trastero. 650 €. 914461111.

VALLECAS. Estrenar, dos dormitorios, trastero. 800 €. 914461111.

VALLECAS. Ático estrenar, dos dormitorios, trastero. 1.000 €. 914461111.

DOCTOR ESQUERDO. Cuatro dormitorios, vacío, piscina, 150 metros. 1.600 €. 914461111.

CASTELLANA. Dos dormitorios, totalmente reformado. 1.200 €. 914461111.

PADRE DAMIÁN. Cinco dormitorios, cinco baños, reformado, garajes, piscina, trastero, 5.500 €. 914461111.

VISO. 240 metros, reformado. 4.800 €. 914461111.

CARABANCHEL Tres dormitorios, vacío. 800 €. 914461111.

CUZCO Tres dormitorios, dos baños, reformado, 130 metros, piscina. 1.800 €..914461111.

VALLECAS Dos dormitorios, estrenar, vacío. 750 €. 914461111.

RETIRO Tres dormitorios, vacío, reformado, exterior, calefacción. 1.000 €. 914461111.

MORATALAZ tres dormitorios, semiamueblado. 700 €. 914461111.

CONDE CASAL tres dormitorios, vacío. 1.000 €. 914461111.

PRÍNCIPE DE VERGARA, junto auditorio, 3 dormitorios, baño, reformado, totalmente exterior. 1.300 €. 913533838. 620486662.

VENTAS, 4 dormitorios, baño, cocina equipada, exterior, calefacción central. 990 €. 913533838. 620486662.

● A
ESTRENAR, VIVIENDAS PROTEGIDAS 3 DORMITORIOS, LEGANÉS, VICÁLVARO. CALIDADES DE LUJO, URBANIZACIÓN CON PISCINA. DIURSA 914324224.

● EXCELENTES
VIVIENDAS DE 2 DORMITORIOS EN PINAR DE CHAMARTÍN Y LAS ROSAS. RECIÉN REFORMADAS. URBANIZACIÓN. DIURSA 914324224.

DOCTOR FLEMING. 130 metros, tres dormitorios, tres baños, despacho, exterior. 1.800 €. AGENCIA CASTELLANA 618388046.

SE alquila Paseo Castellana, 169. 4º izquierda. 630086696.

¡¡¡AGUAYO!!! Administramos, alquilamos, vendemos oficinas, viviendas, locales. www.aguayoescamez.com 914570307.

● VALLECAS,
AMUEBLADO, TRES DORMITORIOS, DOS BAÑOS, GARAJE, URBANIZACIÓN PRIVADA. 1.100 €. 914398872.

PINAR DEL REY. Lujo. 170 m2. Salón, comedor, terraza, 4 dormitorios, cocina, office, vestibulo. 2 plazas garaje, piscina, seguridad privada. 1.725 €. 625313478.

● ÁTICO
ARTURO SORIA. PARTICULAR, 140 METROS VIVIENDA, 120 METROS TERRAZAS, 3 DORMITORIOS, 2 BAÑOS, JARDÍN, PISCINA, TRASTERO, GARAJE. LISTO PARA SER OCUPADO. FOTOS EN IDEALISTA.COM CÓDIGO VW1862976. 2.800 €. 650490584. 609294915.

GRAN VÍA. Apartamento exterior, amueblado, abuhardillado, salón, dormitorio. Para dos personas. Nómina, garantía. 700. Y otro 650 €. 608422370.

202
APARTAMENTOS

PARTICULAR, vacio- amueblado. 915704555.

ARGÜELLES. 1 dormitorio, amueblado, diseño. 950 €. LÓPEZBREA 915758285. 687551865.

FRANCISCO SILVELA ático 1 dormitorio, amueblado, terraza 45 metros. 900 €. LÓPEZBREA 915758285. 687551865.

FERNÁN GONZÁLEZ 1 dormitorio, amplio salón, cocina equipada, reformado. 930 €. LÓPEZBREA 915758285. 687551865.

GILMAR. Ocasión junto al metro de Oporto, apartamentos de obra nueva a estrenar con electrodomésticos, un dormitorio, 700 euros ó 900 €. El ático. 912093290.

GILMAR Pío XII, precioso apartamento amueblado de diseño, 60 metros, 1 dormitorio, piscina climatizada, garaje, gimnasio. 1.200 €. 912093290.

GILMAR Playa Esmeralda. Marbella. Apartamento de lujo de 2 dormitorios, 2 baños con vistas al mar, primera línea, garaje, piscina, gimnasio. 2.800 €. 685557170.

GILMAR. Las Rozas, Castillo de Arévalo, 3 dormitorios, impecable, buenísimas calidades, preciosa urbanización, garaje, trastero. 1.100 €. 916314113.

GILMAR. Torrelodones, Avda. Valladolid, ático dúplex, lujo, impecable, muy luminoso, 3 dormitorios, 2 baños más aseo, garaje, trastero, piscina. 1.200 €. 916314113.

GILMAR. Majadahonda, Golf, 3 dormitorios, impecable, gran cocina, muy luminoso, dos terrazas, urbanización privada con piscina. 1.200 €. 916314113.

GILMAR. Majadahonda, La Hacienda, 3 dormitorios, buenísima cocina, gran salón, vistas, aire acondicionado, garaje, trastero, urbanización con piscina, tenis, pádel, zona de niños. 1.200 €. 916314113.

GILMAR. Majadahonda, magnífica situación gran urbanización privada, piscina, tenis, pádel, 3 dormitorios, impecable, terraza, gran cocina, garaje, trastero. 1.250 €. 916314113.

CASTELLANA (Eurobuilding), amueblado, 70 metros, piscina. 1.000 €. Todo incluido. 914461111.

PROSPERIDAD Estudio ático. 525 €. 914461111.

RETIRO. Amueblado, piscina. 900 €. 914461111.

RETIRO. Amueblado, piscina. 900 €. 914461111.

SOL. Reformado, vacío. 750 €. 914461111.

ESTRECHO. Dos dormitorios, vacío. 900 €. 914461111.

PLAZA DE ESPAÑA. 70 metros, vacío, magníficas vistas. 950 €. 914461111.

VALLECAS. Estrenar. 650 €. 914461111.

PRÍNCIPE VERGARA Vacío, calefacción central, reformado. 850 €. 914461111.

ALONSO MARTÍNEZ amueblado, exterior. 875 €. 914461111.

PRÍNCIPE VERGARA reformado, vacío, calefacción. 850 €. 914461111.

CUATRO CAMINOS garaje, amueblado. 800 €. 914461111.

FUNCIONARIO superior. Todas garantías. Cuidadoso. Busco apartamento céntrico exterior. Sólo oportunidades. 609098688.

INFANTA MERCEDES Estudio completo. Magníficas vistas. Garaje. 750 €. 630623806.

203
CHALETS

GILMAR. Boadilla, Sectores, 4 dormitorios, 3 baños, garaje, trastero, sala diáfana, despacho. 1.700 €. 916339239.

GILMAR Boadilla, magnífico independiente, lujo, 320 metros, 2 baños, dormitorio servicio e invitados, garaje 5 coches, piscina, calidades de superlujo, amueblada al detalle. Magnífica decoración, 3.800 €. 916327759

GILMAR. San Sebastián de los Reyes, zona Dehesa. Adosado 200 metros construidos, 5 dormitorios, 2 plazas de garaje, impecable, pádel, piscina. 1.850 €. 916507515.

GILMAR. Marbella, adosado de lujo a estrenar, vistas panorámicas sobre el mar y la montaña, totalmente amueblado, 3 dormitorios, 2 baños, 2 terrazas con vistas al mar, jardín, garaje de 80 metros, a 5 minutos del centro de Marbella, 5 minutos a la playa. 1.800 €. 685557170.

GILMAR. Boadilla, pareado de 350 metros, jardín de 350 metros, 5 dormitorios, más servicio, zona común con piscina, amueblado. 2.200 €. 916319900.

GILMAR. Aravaca, unifamiliar, 300 metros, 5 dormitorios, aire acondicionado, urbanización con piscina. 2.200 €. 913524705.

GILMAR. Marbella Elviria, villa con 1000 m2 de parcela, piscina privada, recién construida, 4 dormitorios, 4 baños, moderna, garajes, primeras calidades. 5.000 €. 685557170.

GILMAR. Húmera, independiente, 400 metros, 3 + 1 dormitorios, piscina. 2.600 €. 913524705.

GILMAR. Pozuelo, chalé independiente, parcela con piscina, 5 + 1 dormitorios. 2.700 €. 913524705.

GILMAR. Boadilla, urb. Montepríncipe, adosado 400 metros, amueblado, 5 dormitorios, piscina. 2.700 €. 913524705.

GILMAR. Avda. Logroño. (Junto a la Piovera), adosado, 4 dormitorios, 3 baños, piscina, magnífico, impecable, completamente amueblado, lujo. 3.000 €. 916507515.

GILMAR. Pozuelo, Somosaguas, independiente, amueblado, 4 dormitorios, primeras calidades, piscina. 3.500 €. 913524705.

GILMAR. Puerta de Hierro, adosado, 300 metros, 4 dormitorios, ascensor, piscina común. 3.500 €. 916507515.

GILMAR. Boadilla, 250 construidos, 1200 parcela, casa recién reformada, gran cocina, piscina. 3.500 €. 916327759.

GILMAR. Boadilla, Guadamonte, 500 construidos, 5000 parcela, 5 dormitorios, 4 baños, piscina, gran buhardilla. 3.600 €. 916327759.

GILMAR. Pozuelo, pareado, estrenar, 350 metros, 3 dormitorios, primeras calidades. 3.500 €. 913524705.

GILMAR. Boadilla, 430 construidos, 1070 parcela, 6 dormitorios, 4 baños, lujo, piscina. 4.200 €. 916327759.

GILMAR. Boadilla, 700 construidos, 1160 parcela, 8 dormitorios, 5 baños, piscina, bodega, precioso jardín. 4.500 €. 916327759.

GILMAR. Pozuelo, independiente, parcela 1500 metros, 420 construidos, 5 dormitorios, primeras calidades. 4.700 €. 913524705.

GILMAR. Aravaca, magnífico independiente, parcela 2.600 metros, piscina, 750 construidos, 5 + 1 dormitorios. 5.000 €. 913524705.

GILMAR. Boadilla, urb. Montepríncipe, independiente, 600 metros, parcela 1500 metros. 5.000 €. 913524705.

GILMAR. Aravaca, independiente, estrenar, primeras calidades, parcela 1000 metros, 800 construidos, 6 dormitorios, aire acondicionado, ascensor, piscina, circuito vigilancia. 6.000 €. 913524705.

GILMAR. Florida, parcela 2000 metros, 100 construidos, piscina, tenis, 5 dormitorios. 7.000 €. 913524705.

GILMAR. Pozuelo, urb. Montealina, parcela 3.629 metros, 650 construidos, 6 dormitorios, 5 baños, piscina. 7.000 €. 913524705.

GILMAR. Puerta Hierro, independiente, estrenar, 1.500 parcela, 750 construidos, 7 dormitorios, 7 baños, gran zona de recibo, impecable, lujo, piscina. 9.500 €. 916507515.

GILMAR. Boadilla, Las Lomas, 450 construidos, 2000 parcela, 5 dormitorios, piscina, tenis, zona barbacoa, gran bodega, muy buenas calidades. 3.500 €. 916327759.

GILMAR. Fuente del Fresno, magnífico chalé, 1.000 metros construidos, 2.100 metros parcela, 5 dormitorios, 5 baños, piscina, impecable. 8.000 €. 916507515.

GILMAR. Berrocales Jarama, 1.500 metros construidos, 2.700 parcela, piscina (2 pareados), ideal dos familias o empresas. 9.500 €. 916507515.

GILMAR. Marbella, Puente Romano, adosado de 4 dormitorios, 425 m2, 70 m2 jardín, piscina privada, amueblado, lujo. 3.200 €. 685557170.

GILMAR. Boadilla, Parque Boadilla, 400 construidos, 1200 parcela, 5 dormitorios, 2 baños, recién reformado, buenas calidades, piscina. 3.500 €. 916327759.

GILMAR. Mateo Inurria, 180 m2 chalet y 150 jardín, 3 dormitorios + servicio y 3 baños + servicio, a/a garaje. 3.000 €. 916507515.

GILMAR. Las Matas, pareado 400 metros, 5 dormitorios, magnífico salón con chimenea, salida directa a jardín privado de 500 metros de parcela, zonas comunes, impecable. 2.200 €. 916314113.

GILMAR. Puerta de Hierro. Chalet 780 metros en tres plantas, 1000 metros de parcela, 4 + 1 baños, garaje 3 coches. Urbanización con seguridad 24 horas, nuevo, piscina. 12.000 €. 912093290.

GILMAR. Adosado, urbanización privada con vigilancia las 24 horas, a estrenar, piscina, gimnasio y sauna, garaje 3 coches, magníficas calidades. 2.500 €. 913076469.

GILMAR Salamanca. Oficina 55 metros, calefacción, 1 baño, portero físico. 1.250 €. 912093290.

GILMAR. Peñagrande, independiente, 320 m2 y 100 jardín, 4 dormitorios + servicio, 4 baños + aseo, impecable. 3.000 €. 916507515.

GILMAR. Aravaca, adosado 300 metros, 4 dormitorios + 1, aire acondicionado, urbanización con piscina. 2.400 €. 913524705.

GILMAR. San Agustín de Guadalix, adosado amueblado, 150 m2, 3 dormitorios, 2 baños, piscina común. 1.300 €. 916507515.

GILMAR. Fuente del Fresno, chalé con 1900 m2, parcela y 300 m2 construidos, 5 dormitorios + servicio, 3 baños + servicio, dos plantas, piscina y precioso jardín. 3.600 €. 916507515.

GILMAR. San Agustín de Guadalix, adosado dos plantas, tres dormitorios, amueblado, piscina común. 1.200 €. 916507515.

GILMAR. Soto Moraleja, adosado, dos plantas, dos dormitorios en suite, aseo visitas, gran cocina, jardín privado, piscina común, garaje, impecable. 2.000 €. 916507515.

GILMAR. Boadilla, sector B oficina, 34 metros, 510 €. 916327759.

GILMAR. C/ Monteleón, local 140 metros, antes academia de música, posibilidad diáfano, cualquier uso, 2.200 €. 912093290.

GILMAR. Marbella, oficina de 50 metros, pleno centro de Marbella. 600 €. 685557170.

GILMAR. Boadilla, Viñas Viejas, adosado estrenar, 3 dormitorios, 3 baños, buhardilla, 3 garajes, piscina, vigilancia. 1.680 €. 916339239.

GILMAR. Puerta de Hierro, chalé de lujo, con amplia zona ajardinada, 250 metros, 3 dormitorios, 2 baños, piscina, garaje. 3.950 €. 912093290.

GILMAR. Fuente del Fresno, magnífico chalé de 1.000 metros construidos y 2.000 metros de parcela, impecable, 6 dormitorios + 2, 5 baños, piscina. 6.000 €. 916507515.

GILMAR. La Moraleja, independiente con parcela de 10.000 metros, 1.600 metros construidos, 5 dormitorios + 3, 6 baños + 2, piscinas de verano y climatizada. 19.000 €. 916507515.

GILMAR. Monterrozas, independiente, 4 dormitorios + 1 despacho (posible dormitorio). Comletamente amueblado, piscina, gastos de comunidad incluidos en precio. 3.000 €. 916319900.

GILMAR. La Moraleja, independiente, 2.300 metros de parcela, 540 metros construidos, 5 dormitorios, 5 baños, piscina. 6.000 €. 916507515.

GILMAR. Mijas Costa, adosado sin amueblar, nuevo, 3 dormitorios, impresionantes vistas al mar, carretera montaña- Riviera. 900 €. 685557170.

GILMAR. Galapagar, pareado a estrenar de 250 metros, 550 de parcela, 4 dormitorios, 3 baños, muy buenas calidades, piscina, domótica. 1.500 €. 916319900.

GILMAR. Marbella, chalé adosado en la playa, 4 dormitorios, amueblado, 230 metros, larga temporada 2.500 €/ mes, o corta temporada, precio a consultar. 685557170.

GILMAR. Marbella- Guadalmina Baja, bonita villa de 5 dormitorios, cerca de la playa, 600 metros construidos y 5.000 metros de parcela, piscina, garaje, larga temporada 4.400 euros/ mes o corta (Julio 6.000 euros, Agosto 10.000 €.) 685557170.

GILMAR. Ciudalcampo, 2.500 metros parcela, 500 metros construidos, piscina, 5 dormitorios, 4 baños, impecable, gran zona de recibo. 6.500 €. 916507515.

GILMAR. Marbella, chalé adosado con 3 dormitorios, 3 baños, amueblado, a 200 metros de la playa y 5 km de centro Marbella, preciosa urbanización con piscina, garaje. 1.600 €. 685557170.

GILMAR. Marbella playa, adosado de 250 m2, 4 dormitorios, amueblado, a 100 de la playa, preciosas vistas al mar. 2.400 €. o meses de verano. 685557170.

GILMAR. Pozuelo, unifamiliar en parcela de 1000 metros con piscina, 6 dormitorios, varios salones, aire acondicionado. 3.000 €. 913525586.

GILMAR. Encinar de los Reyes, independiente, 485 metros, construidos, 1.100 parcela, gran zona de recibo, 4 dormitorios + servicio, 3 baños + servicio, 2 aseos, impecable, salón- bodega, piscina, magníficas calidades. 7.500 €. 916507515.

GILMAR. Encinar de los Reyes, pareado, 4 dormitorios + servicio, zona independiente de invitados, piscina independiente, impecable, 8.500 €. 912093290.

GILMAR. Marbella, El Rosario, chalé independiente con parcela de 400 m2, 130 construidos, 2 dormitorios, 2 baños, garaje privado, semi amueblado. 1.500 €. 685557170.

GILMAR. Galapagar, independiente, 5 dormitorios, 3 baños, a estrenar, buenas calidades, urbanización. 1.600 €. 916319900.

GILMAR. Rozas, Punta Galea, independiente Levitt, 4 dormitorios + 1 servicio + despacho (posible dormitorio), impecable, piscina, paddle tenis, comunidad y mantenimiento de jardín incluido en el precio. 2.500 €. 916319900.

GILMAR. Torrelodones, independiente de 1.100 metros y 6.000 de parcela ajardinada, piscina con cenador, bar y bodega, muy céntrico, ideal para negocio eventos, residencia, hotel rural, etc. 5.500 €. 916319900.

GILMAR. Villalba, adosado, 160 metros, 3 dormitorios, amueblado, zona Los Valles. 1.200 €. 916319900.

GILMAR. Valdemorillo, adosado, 170 metros, 4 dormitorios, 3 baños, 1 aseo, a estrenar. 1.400 €. 916319900.

GILMAR. Rozas, zona Punta Galea, adosado 280 metros, 5 dormitorios, 3 baños, piscina y tenis en zonas comunes. Gastos de comunidad incluidos en el precio. 2.000 €. 916319900.

GILMAR. Monterrozas, independiente, 500 metros, 1500 de parcela, 5 dormitorios, 5 baños, piscina, ideal como vivienda mixta con despacho profesional. 3.000 €. 916319900.

GILMAR. Conde de Orgaz, 600 metros construidos, 1.100 metros de parcela, 4 dormitorios, 6 baños, unifamiliar, 3 plantas, en perfecto estado, piscina exterior climatizada. 13.000 €. 912093290.

GILMAR- Somosaguas, adosado, 350 metros, 5 dormitorios, 4 baños, piscina comunitaria, 2.500 € 913524705.

GILMAR- Boadilla del Monte, urbanización Montepríncipe, adosado, 4 dormitorios, urbanización con piscina, 2.500 €, 913524705.

GILMAR- Boadilla, Pino Centinela, 350 metros, 4 dormitorios, precioso chalet independiente, completamente reformado, grandes calidades, 3.500 €, negociable. 916327759.

ANUNCIOS EN EL MUNDO
• Tarifa Oficial
• Tarjetas
• Cobro a Domicilio
M. & L.M. publicidad
91 553 01 75

ANUNCIOS BREVES

GILMAR. La Moraleja, pareado, junto al golf, magnífica casa de 450 metros, 1000 metros parcela con piscina, en urbanización privada con vigilancia, 5 dormitorios. 8.000 €. 916507515.

GILMAR. Alpedrete, pareado a estrenar, 320 metros, parcela de 500 metros con piscina propia, 4 dormitorios, magníficas calidades. 1.700 €. 916319900.

GILMAR. Boadilla, El Bosque, 2000 parcela, 300 construidos, 4 dormitorios, 3 baños, 2 garajes, piscina. 2.500 €. 916327759.

GILMAR. Quinta de los Molinos, adosado, 350 metros, 5 dormitorios, 4 baños + aseo, garaje y piscina. 2.700 €. 916507515.

GILMAR. Boadilla, 365 metros, 2100 parcela, 4 dormitorios, 3 baños, garaje y piscina. 3.000 €. 916327759.

GILMAR. Boadilla, chalet de diseño, 396 metros, 1821 parcela, 4 dormitorios, 3 baños, gran suite principal, garaje, piscina. 3.500 €. 916327759.

GILMAR. Boadilla, gran chalet, 475 metros, 2900 parcela, buenas calidades, 4 dormitorios, 3 baños, aseo, piscina, garaje. 4.500 €. 916327759.

GILMAR. Boadilla, 1000 construidos, 1600 parcela, 5 dormitorios en suite, gran casa de jardín con cocina y baño para fiesta. 6.500 €. 916327759.

GILMAR. Parquelagos, pareado de 230 metros, con precioso jardín de 400 metros, totalmente amueblado, 3 dormitorios, amplia buhardilla, zonas comunes con piscina, pádel y tenis, 1.300 €. 916319900.

GILMAR. Boadilla, adosado, 5 dormitorios, 4 baños, piscina, garaje, 1.800 €. 916339239.

GILMAR. Galapagar, independiente de 310 metros, 1650 de parcela, urbanización Bellavista con vigilancia, 5 dormitorios más despacho con salida independiente, piscina, 2.100 €. 916319900.

GILMAR. Marbella, Puente Romano, adosado de 4 dormitorios, 425 m2, 70 m2 jardín, piscina privada, amueblado, lujo, 3.200 €. 685557170.

GILMAR. Piovera, chalet independiente, 5 dormitorios, 450 metros útiles, jardín 500 metros, con piscina privada, reformado, 4 baños, 3.400 €. 912093290.

GILMAR Escorial, pareado a estrenar, 300 metros, 4 dormitorios, buenas calidades, magníficas vistas. También opción compra, muy buenas condiciones. 1.500 €. 916319900.

GILMAR Peñagrande, adosado, 270 metros, jardín, garaje. 2.500 €. 912093290.

GILMAR Pío XII, independiente a estrenar, 4 dormitorios, 4 baños, aseo. 4.500 €. 912093290.

GILMAR Conde de Orgaz, 4.100 metros de parcela, pareado, 3 dormitorios, 4 baños, aseo, jardín, piscina, garaje. 6.000 €. 912093290.

GILMAR Alfonso XIII, chalet de lujo, diseño, 500 metros, 3 plantas, 4 dormitorios, 4 baños, garaje para 3 coches, piscina independiente. 9.000 €. 912093290.

GILMAR Boadilla, pueblo. Adosado independiente, oficinas, 3 habitaciones, salón, jardín. 1.200 €. 916327759.

GILMAR. Pozuelo, adosado 250 metros, 3 + 1 dormitorios, urbanización con piscina. 1.300 €. 913524705.

GILMAR. Monterrozas, adosado 300 metros, con jardín privado de 100 metros y salida a zona común privada, 3 dormitorios más buhardilla, más sala de juegos, cocina totalmente equipada. 1.700 €. 916319900.

GILMAR. Molino de la Hoz, independiente de 600 metros con 3000 de preciosa parcela, 6 dormitorios, 5 baños, a/a en toda la casa, magníficas vistas. 3.800 €. 916319900.

GILMAR. Boadilla, adosado sectores, 4 dormitorios, 3 baños, garaje, trastero, sala diáfana, despacho. 1.700 €. 916327759.

GILMAR. parquelagos, pareado de 400 metros, totalmente reformado, muy buenas calidades, zonas comunes con piscina, 2.000 €. 916319900.

GILMAR. Boadilla, Viñas Viejas, adosado, 4 dormitorios, 3 baños, chimenea, jardín solado, piscina, garaje 3 coches, seminuevo. 1.900 €. 916327759.

GILMAR. Parquelagos, independiente de 400 metros, con parcela de 1.650 metros, inmpecable, habilitado como oficina ó vivienda, 2.200 €. 916319900.

GILMAR. Encinar Reyes, preciosos chalet en urbanización privada, 2 dormitorios, 2 baños y aseo. Gran jardín. Piscina y tenis común. 2.600 €. 916507515.

GILMAR. Soto Moraleja, adosado 300 m2, gran salón con chimenea y porche acristalado. 4 dormitorios. Piscina común. 3.000 €. 916507515.

GILMAR. Boadilla, Parque Boadilla, 350 metros, 2000 parcela, 4 dormitorios, 3 baños, piscina, bodega. 3.200 €. 916337759.

GILMAR. Villaviciosa, El Bosque, 570 metros, parcela, 5 dormitorios, 5 baños, garaje, piscina, muy buenas calidades. 3.500 €. 916327759.

GILMAR. Pio XII, chalet 350 m2. Vivienda y oficinas. 8.000 €. 916507515.

GILMAR. Segovia San Rafael, adosados promoción, obra nueva, 3 y 4 dormitorios, urbanización cerrada con zonas comunes y piscina, desde 750 €. 916319900.

GILMAR. El Plantío, chalet adosado 3 dormitorios más apartamento con entrada independiente, piscina en urbanización. 1.200 €. 916314113.

GILMAR. Las Rozas, adosado impecable, 5 dormitorios, dos salones, jardín 60 metros, garaje, urbanización privada con piscina. 1.400 €. 916314113.

GILMAR. Majadahonda, lewitt junto parque, 350 metros, 4 dormitorios más zona de servicio, buhardilla diáfana, mucha luz, impecable, garaje, piscina, tenis. 2.000 €. 916314113.

GILMAR. Majadahonda, adosado esquina, 5 dormitorios, 4 baños, zona de servicio y bodega, jardín, salida a la piscina, impecable. 2.000 €. 916314113.

GILMAR. Zona Valdelafuentes, 4 dormitorios, piscina, 2 garajes, amueblado. 2.100 € 916507515.

GILMAR. Majadahonda, Independiente, 1800 metros de parcela, piscina propia, salón 100 metros, espectacular cocina, 4 dormitorios muy amplios, mucha luz, preciosa casa. 2.800 €. 916314113.

GILMAR. Arturo Soria, chalet independiente, 4 + 1 dormitorios, 420 metros de jardín, piscina. 3.500 €. 916507515.

GILMAR. Alfonso XIII, independiente, chalet para oficina, 5 salas, 3 baños, piscina, 350 metros de jardín. 3.600 €. 916507515.

GILMAR. Arturo Soria, pareado 4+ 1 dormitorios, 4+ 1 baños, 3 plazas de garaje, jardín 150 metros, impecable. 4.500 €. 916507515.

GILMAR. Ciudalcampo, independiente, 440 metros construidos, 5+ 1 dormitorios, piscina, 2 plantas, 3.800 metros de parcela, impecable. 4.500 €. 916507515.

GILMAR. La Moraleja, independiente, 600 metros construidos, 2.600 de parcela, 5+ 1 dormitorios, piscina, pádel. 7.000 €. 916507515.

GILMAR. Villanueva, Guadamonte, independiente, 130 metros casa, 5000 parcela, reformada, 2 dormitorios, 1 baño. 1.650 €. 916339944.

GILMAR. Villaviciosa, El Bosque, 350 construidos, 1200 parcela, muy buen estado, piscina, 4 dormitorios, 3 baños, bodega. 1.950 €. 916339944.

GILMAR. Rozas. Levitt, 5 dormitorios, más servicio con baño, parcela de 400 metros, vacío, para entrar, garaje 3 coches, vigilancia 24 horas. 2.700 €. 916319900.

MORALEJA. Chalets con 10.000 y 2.850 metros parcela. Piscinas e instalaciones. Para entrar. 629401572. 650446942. 916508937.

204
OFICINAS

SE alquilan oficinas y locales en Parque Tecnológico de Málaga, desde 50 m2, nuevo edificio. Contacto 671497780.

PARTICULAR, Cuzco, seis despachos 1.500; tres despachos 850; dos despachos 680 €. 915709149.

ACACIAS. Junto Glorieta Embajadores. 70 metros. 629959709.

ALBERTO ALCOCER tres despachos, moderno, vacío, climatizado. 950 €. Aval. 917153775.

GILMAR. Orense, oficina, 100 metros, todo exterior. 2.300 €. 912093290.

GILMAR. Marbella, oficina de 100 metros, en pleno centro de Marbella. 3- 4 despachos, sala de reunión, pequeña cocina. 1.600 €. 685557170.

GILMAR. Pozuelo, oficina 156,60 metros, 17 euros/ metro + comunidad. 913524705.

GILMAR. Pozuelo, oficina 128,80 metros, 17,50 euros/ metro + comunidad. 913524705.

GILMAR. Boadilla, oficina 56 metros, estrenar, aire acondicionado. 970 €. 916327759.

GILMAR. C/ Alcalá, 240 metros, oficina para despacho, para actualizar, exterior, primera planta, finca señorial. 4.000 €. 912093290.

GILMAR. Ventorro del Cano, naves de 350 metros a estrenar. 2.800 €. 916327759.

GILMAR. Salamanca. C/ Claudio Coello. 110 metros, 3 despachos. 1.600 €. 912093290.

GILMAR. Claudio Coello, 130 metros, vacío, reformada. 3.000 €. 912093290.

GILMAR. Sol, oficinas, reformadas, exteriores, dede 1.000 €. 911218401.

GILMAR. Castellana, 200 metros, oficina lujo, exterior. 6.000 €. 912093290.

GILMAR. Tres Cantos, magnífica planta de oficinas, en edificio exclusivo, muy diáfanas, dispones de algunos despachos independientes, suelo y techo técnico, impecables. 13 eruso m2 + comunidad + garaje, disponibles 15 plazas. 916507515.

GILMAR. Suances, C/ Cronos, oficina en edificio a estrenar, lujo, 70 metros, 2 aseos, garaje. 950 €. 912093290.

GILMAR. Castellana, oficina, 240 metros, exterior, para entrar. 5.525 €. 912093290.

GILMAR. Despacho de 45 metros, aseo, obra nueva, a estrenar, plaza de garaje. 650 €. 916319650.

GILMAR. Moralzarzal, local 45 metros, 2 plazas de garaje, en bruto, buena ubicación, muy comercial. 950 €. 916319650.

GILMAR. Sol, oficina 170 metros, 4 despachos, 2 salas de juntas, exterior, muy luminosa, ascensor, cocina, 2 baños, completos. 1.800 €. 911218401.

GILMAR. García Noblejas, oficina 350 metros, 9 despachos, sala diáfana. 4.000 €. 912093250.

GILMAR. Polígono Industrial Alcobendas, oficinas de 180 metros + 45 de terraza, 2 plazas de garaje. 3.000 €. 916507515.

GILMAR. Salamanca- Diego de León, oficina, 1ª planta, 90 metros, 3- 4 despachos, interior, luminosa, para retocar. 1.250 €. 912093290.

GILMAR. Arganzuela, local 210 metros, planta calle, 70 metros, sótano 140 metros, totalmente nuevo, con estupendas calidades, 5 metros de fachada, aire acondicionado con bomba de calor, montacargas, 4 baños. 1.750 €. 911218401.

GILMAR. Paseo Castellana, oficina en edificio exclusivo, 445 metros, 12 despachos, sala de juntas, amplia recepción, excelente estado. 10.000 €. 912093290.

GILMAR. Retiro, oficina 310 metros, 9 despachos, vacía, 4 baños, uso despacho profesional, 1 plaza de garaje. 5.500 €. 912093290.

GILMAR. Rozas, despacho en edificio exclusivo de oficinas situado junto a Parque Empresarial, vigilancia 24 horas, comunidad incluida en el precio. 1.000 €. 916319900.

GILMAR. Rozas, oficina, sala más 1 despacho, directamente para entrar, en uno de los mejores edificios de la zona, junto a Parque Empresarial. 1.500 €. 916319900.

GILMAR Orense, oficina 120 metros, 2 plazas de garaje. 1.600 €. 912093290.

GILMAR Orense, oficina 250 metros, muy luminosa. 2.500 €. 912093290.

GILMAR Pueblo Nuevo, C/ Hermanos García Noblejas, 350 metros, 9 despachos, sala de juntas, espacio diáfano para 20 puestos de trabajo, recepción, techo técnico, montacargas, amplio office, con o sin muebles. 3.500 €. 912093290.

GILMAR Salamanca, oficina 240 metros. 4.000 €. 912093290.

GILMAR Serrano, oficina representativa, 200 metros. 5.000 €. 912093290.

GILMAR Castellana, oficina 200 metros. 6.000 €. 912093290.

GILMAR. C/ Serrano, 300 metros, 3 despachos, exteriores, sala de juntas, amplia zona de trabajo. 10.500 €. 912093290.

GILMAR Salamanca, 310 metros, oficina toda exterior, C/ Alcalá, 3 viviendas unidas. 8.000 €. 912093290.

GILMAR. Valdelasfuentes, local comercial, 70 metros, hecha obra, aire acondicionado, baño, suelos de madera, cierres eléctricos. 1.500 €. 916507515.

GILMAR. Dehesa de la Villa, oficina de 150 metros, 3 despachos, 2 plazas de garaje, obra nueva. 3.000 €. 912093290.

GILMAR. Alcobendas, zona industrial, 50 metros, oficina diáfana. 890 €. 916507515.

GILMAR. Bravo Murillo, magnífica oficina exterior, 74 metros, 3 despachos y sala de espera. 1.400 €. 912093290.

GILMAR. Prosperidad, oficina y local comercial en López de Hoyos, 2 plantas, grandes cristaleras a la calle principal, 2 aseos, archivo. 2.000 €. 912093290.

GILMAR. Arturo Soria, oficina, 420 metros, para entrar, panelada, suelo de moqueta, excelente estado, 1 plaza de garaje. 8.000 €. 912093290.

GILMAR Arganzuela, junto estadio Vicente Calderón, magnífica oficina de 60 metros, exterior, diáfana con 1 despacho. 700 €. 911218401.

GILMAR Puente de Vallecas, oficina 100 metros, todo esquinazo, con vistas, 2 baños, aire acondicionado. 795 €. 911218401.

GILMAR Arturo Soria, 420 metros, tabicada, posibilidad de poner diáfana, 1 plaza de garaje, portero, zona tranquila. 8.000 €. 912093290.

GILMAR Salamanca, oficina 60 metros. 1.250 €. 912093290.

GILMAR Castellana, oficina 130 metros, exterior, buen portal. 1.800 €. 912093290.

GILMAR Salamanca, 240 metros, 7 despachos. 4.000 €. 912093290.

GILMAR. Pozuelo, 100 metros, 2 alturas, oficina. 1.300 €. 913524705.

GILMAR. Núñez de Balboa, oficina 285 metros, la propiedad lo reforma en función de necesidades, servicios centrales, muy buena finca. 6.500 €. 912093290.

GILMAR. Rozas, oficinas desde 80 metros a 300 metros en edificio zona empresarial, a 5 minutos de renfe, acceso directo a la carretera de la Coruña, precios a consultar, 916319900.

GILMAR. Boadilla, edificio oficinas Ventorro del Cano, posibilidad de alquiler de todo el edificio o individuales, recepción, cafetería, sala de juntas. Precio a consultar, comunidad, luz y agua incluidas, 916327759.

GILMAR. Avda. de Asturias. Oficinas de 60 m2. Diáfanas y en bruto. 1.100 €. 916507515.

GILMAR. Fortuny, oficina de lujo, 120 metros, reformado e instalado, 1.600 €. Ref. 24750, 911217501.

GILMAR. Fernando VI, 135 metros, oficina nueva, instalada, 2.500 €. Ref. 24747, 911217501.

AVENIDA AMÉRICA. 120 metros, tres despachos, más sala, dos baños, archivo. 1.050 €. 914461111.

AVENIDA DE AMÉRICA. Tres despachos más sala, 120 metros. 1.050 €. 914461111.

ALONSO MARTÍNEZ. 140 metros, segunda planta exterior. 2.100 €. 914461111.

PADRE XIFRÉ. Junto Avenida América, oficina como nueva, primera planta, edificio mixto. 820 m2, 20.000 € /mes (gastos incluidos). 629401572. 650446942.

MANZANARES Ciudad Real, campo Golf. 1055000 metros, con una edificabilidad de 72000 metros. 11.400.000 €. 912093250.

DOCTOR FLEMING. 70 metros, dos despachos dobles amueblados, cocina. 1.200 €. AGENCIA CASTELLANA 618388046.

GERCO. Cortes, oficina alquiler, situación inmejorable, 172 metros, instalada, 8 balcones a la calle, finca representativa, ascensor, aire acondicionado, calefacción, puerta blindada, 2.000 €/ mes. (332.772 Ptas/ mes) 915751570.

CHAMBERÍ plaza. Oficina exterior 1ª planta, dos despachos, dos baños y recepción (posibilidad diáfana) 600535065. 913881390.

HORTALEZA. 175 metros, en edificio industrial, próximo a recintos feriales, 6 despachos, 2 baños, ascensores, montacargas vehículos. 1.700 €. LOOK&FIND 917219401.

206
LOCALES Y NAVES

● ALQUILO FRENTE
RIVAS FUTURA. A LA ALTURA PABLO IGLESIAS, 84. C/ GONZALO TORRENTE BALLESTER, PERPENDICULAR C/ PABLO IGLESIAS. EN BRUTO, CON TODAS LAS ACOMETIDAS, BIEN SITUADO Y COMUNICADO. FRENTE METRO. RIVAS URBANIZACIONES.
AMPLIOS ESCAPARATES. 1.800 € METRO CUADRADO. 669119005.
LLAMAR LABORABLES DE 9 A 18 H.

ALQUILO O VENDO. Taller Ebanista por Jubilación. Con muchos clientes. 659856718.

INFANTA MERCEDES, 90 metros. 915709149.

ALQUILO local garaje, 100 metros. Plaza Castilla. 630611353.

● ALQUILAMOS
NAVES INDUSTRIALES EN POLÍGONO SAN FERNANDO DE HENARES. CONTACTAR SEÑOR CERBERO. 607479857.

● SAN FERNANDO HENARES
NAVE INDUSTRIAL. MAÑANAS. 915705804.

VELÁZQUEZ mejor zona, casa señorial. Magnífico local, 231 metros + 66 sótano. 652110493. 677366033.

GILMAR. Avda. de Asturias. Local comercial 155 m2, 20 fachada, en bruto. 3.750 €. 916507515.

dicionado, bomba de calor, servicios centrales de sala de juntas y cursos, garaje. 3.750 €. #.

GILMAR. Boadilla, local diáfano en bruto, 100 metros, meses de carencia. 750 €. 916327759.

GILMAR. Boadilla, loft 70 metros, bajo con cocina, trastero, garaje. 800 €. 916327759.

GILMAR. Boadilla, local Sector B, 60 metros. 900 €. 916327759.

GILMAR. Boadilla, Sector B, local bruto diáfano, 115 metros, patio inglés más terraza. 1.200 €. 916327759.

GILMAR. Boadilla, sectores, local bruto diáfano, 100 metros, reforma propiedad, meses de carencia. 1.200 €. 916327759.

GILMAR. Boadilla, Sector B, 230 construidos, bruto, diáfano. 1.500 €. 916327759.

GILMAR. Mayor, 120 metros, segunda planta, 2 despachos + 1 grande, 1 baño, aseo, cocina, estrenar. 2.000 €. 911218401.

GILMAR. Puerta Sol, frente Reloj, ático, 141 metros, diáfanos, luminoso, reformado. 2.400 €. 620356393

GILMAR. Boadilla, 298 construidos, diáfano en bruto, muy bien situado. 3.600 €. 916339239.

GILMAR. Boadilla, 170 construidos, muy bien situado. 4.200 €. 916327759.

GILMAR. Boadilla, 1040 metros, muy bien situados, 10 euros/ m2, posibilidad de dividirlo en varios locales. 4.500 €. 916327759.

GILMAR. Boadilla, local en bruto de 430 metros en dos plantas, 95 metros terraza, cualquier actividad, incluida restauración. 4.600 €. 916327759.

GILMAR. Boadilla, Sector B, local diáfano en bruto, baños realizados, 298 construidos. 5.000 €. 916327759.

GILMAR. Boadilla del Monte, local en bruto, 170 + 260 metros, 25 metros fachada. 6.000 €. 916327759.

GILMAR. Zona Santa María de la Cabeza, C/ Bernardino Obregón 25, edificio de 1.800 metros, 7 plantas, 2 aseos por planta, recepción, ascensor. 18.000 €. 912093290.

GILMAR. Ciudad de la Imagen, 1.180 metros fraccionables, edificio exclusivo de oficinas, primeras calidades, posibilidad plazas garaje, 16 euros más gastos comunidad. 913524705

GILMAR. Sanchinarro, local esquina, 138 metros, diáfano, en bruto, gran fachada, 1 plaza de garaje. 3.500 €. 916507515.

GILMAR. Centro Comercial Alcalá Norte, local bien situado, 34 metros, 4 de fachada. 1.600 €. 912093290.

GILMAR. Lofts a estrenar, disponemos de distintas superficies, precios y zonas, a estrenar, desde 850 a 1.500 €. Zona Norte. 916507515.

GILMAR. Avda- Manzanares, local 50 metros, cualquier dedicación, 1 baño, reforma. 1.200 €. 911218401.

GILMAR. Avda. Daroca- Alcalá, local, 50 metros, reformado, 6 metros fachada, oficina profesional. 750 €. 912093290.

GILMAR. Vva la Cañada, 300 metros, situado en polígono industrial, ideal para oficina, 1 despacho, 2 baños en obra. 2.000 €. 916392023.

GILMAR. Los Arroyos. Local 600 metros en bruto, muy buena ubicación, ideal para franquicia. 4.000 €. 916319901.

GILMAR. Las Tablas, magníficos locales de 93 y 100 metros, muy buena comunicación, en bruto y diáfanos, 30 euros/m, 916507515.

GILMAR. Fuencarral- Las Tablas, Isabel Colbrand, local 85 metros, en una planta. 2.800 €. 916507515.

GILMAR. Aravaca, local céntrico, 130 metros, 8 metros de fachada. 2.500 €. 913524705.

GILMAR. Hortaleza- Mar de Cristal, local 50 metros, 2 aseos recién reformados, antiguo bar de copas, cualquier uso, necesita reforma, aire acondicionado, pie de calle. 900 €. 912093290.

GILMAR. Hortaleza- Canillas, Vía de los Poblados, nave industrial con oficina, edificio exclusivo, 480 metros, amplia zona de carga y descarga, altura 4,20 metros, parking privado, seguridad 24 horas, 2.600 €. 912093290.

GILMAR. Tres Cantos, loft a estrenar, dispone de garaje y piscina. 900 €. 916507515.

GILMAR. Majadahonda, Gran Vïa, 85 metros, diáfano, a estrenar, muy comercial, ideal negocio. 1.300 €. 916314113.

GILMAR. Pozuelo, local 156 metros, fachada 10,63 metros, posibilidad para oficina. 3.000 €. 913525586.

GILMAR. Marbella Centro, local comercial de 395 m2, muy buena ubicación, ideal para tiendas, bancos, franquicias. 6.280 €. 685557170.

GILMAR. Boadilla, rotonda Siglo XXI- Infante Don Luis, 99 metros, bruto, diáfano. 2.079 €. 916327759.

GILMAR. Boadilla, 330 metros Rotonda Siglo XXI- Infante Don Luis, bruto diáfano. 6.948 €. 916327759.

GILMAR. Villalba, 750 metros, local diáfano en bruto, situado en zona, muy comercial, dispone de salida de humos. 12.000 €. 916319900.

GILMAR Alcorcón, Ventorro del Cano, nave 1326 metros, esquina, muy bien situada, gran fachada. 15.900 €. 916327759.

GILMAR Arturo Soria, edificio 1.200 metros, con parcela de 2.000 metros, 8 plazas de garaje. 25.000 €. 912093290.

GILMAR Tetuán, local comercial u oficina 90 metros a pie de calle. 2.000 €. 912093290.

GILMAR Prosperidad, local en bruto, hace esquina, 80 metros, 5 meses de carencia para reforma. 1.500 €. 912093290.

GILMAR Zona C/ Cartagena, 230 metros, exterior, muy luminoso, 4 despachos, zona diáfana en forma de L, posibilidad de unirla y tener 500 metros. 2.700 €. 912093290.

GILMAR C.C. Alcalá Norte, 70 metros, local para entrar. 2.900 €. 912093290.

GILMAR Fuencarral, 300 metros, diáfano con 3 despachos y 200 metros de almacén. 5.000 €. 912093290.

GILMAR Avda. de Betanzos, 500 metros, 1ª planta 200 metros con 12 despachos, baja 100 metros, y sótano 150 metros, comunicado con plataforma elevadora, 1ª planta todo exterior. 7.500 €. 912093290.

GILMAR. Arganzuea, local 210 metros, planta calle, 70 metros, sótano 140 metros, totalmente nuevo, con estupendas calidades, 5 metros de fachada, arie acondicionado con bomba de calor, montacargas, 4 baños. 1.900 €. 911218401.

GILMAR. Alfonso XIII, local 2 alturas, a reformar, 140 metros, a pie de calle. 950 €. 912093290.

GILMAR. Rozas, local en bruto, diáfano, 58 metros, con salida de humos, posibilidad de ampliar hasta 100 m2, zona cantizal. 950 €. 916319900.

GILMAR. Avda. de Manzanares, local comercial, 50 metros, válido para cualquier comercio, reformado, 4 metros de fachada, baño. 1.200 €. 911218401.

GILMAR. Rozas, local comercial 70 metros, para entrar, con 2 aseos y lugar para almacén, totalmente diáfano. 1.500 €. 916319900.

GILMAR. Orense, clínica 210 metros, a estrenar, cabinas, 2 despachos, 2 baños, amplia recepción, office, posibilidad de dejar totalmente equipada con aparatos, camillas, etc. Lista para entrar. 6.000 €. 912093290.

GILMAR. Bercial, local 80 metros en bruto, junto centro comercial, excelente zona. 2.100 €. 916319900.

GILMAR. Villaba, local comercial de 115 metros, en bruto, buena ubicación. 2.000 €. 916319900.

GILMAR. Rozas, local comercial poligono Europolis, 1350 metros, impecable, los mejores sistemas de seguridad, perfecta ubicación, $. 916319900.

GILMAR. Guzmán el Bueno, local para tienda o como almacén, buena zona, 80 metros, con entrada por 2 calles. 600 €. 912093290

GILMAR. Las Rosas, magnífica cafetería-Bar en pleno rendimiento, 60 metros más mesas en terraza, buenas condiciones. 1.700 €/ mes. 912093290.

GILMAR Atocha, bar restaurante, 120 metros, insonorizado, estupenda calle para el negocio. 2.500 €. 911218401.

GILMAR Atocha, local para clínica o similar, ideal para clínica odontológica por estar enfrente de un colegio, 120 metros. 3.000 €. 911218401.

GILMAR Barrio de la Estrella, local 70 metros. 600 €. 912093290.

GILMAR Salamanca, 130 metros, balcones a la calle, sala diáfana, 2 despachos, 2 baños. 2.500 €. 912093290.

GILMAR. Alcobendas. Local comercial 60 m2 (junto Avda. España), sin salida de humos. 1.800 €. 916507515.

GILMAR. Villalba, local diáfano en bruto de 40 metros, zona Planetocio. 650 €. 916319900.

GILMAR. Villalba, local diáfano en bruto de 75 metros, esquina, muy comercial. 1.350 €. 916319900.

OPORTO. Nave 270 metros. 3.000 €. 914461111.

PROSPERIDAD, Marcenado, local calle, 110 metros, dos plantas. 1.000 €. 914461111.

PROSPERIDAD, 110 metros, dos plantas. 1.000 €. 914461111.

ALFONSO XIII, local comercial, 244 metros puerta calle, diáfano, ideal clínica o banca, garaje incluido en precio. 6.000 €. 913533838. 620486662.

PRÍNCIPE DE VERGARA, mismo 380 metros aproximados, 2 plantas, fachada de unos 8 metros, 6.000 €. 913533838. 620486662.

RECOLETOS, 400 metros aproximados, edificio exclusivo de oficinas, exterior, calefacción central y aire acondicionado, portero físico. 6.000 €. 913533838. 620486662.

● ALQUILO
LOCALES- OFICINAS TOTALMENTE ARREGLADOS: C/ ALCÁNTARA, RONDA SEGOVIA, PARLA, LEGANÉS. IDEAL PARA SU NEGOCIO. DIURSA. 914324224.

● ALQUILO
LOCALES SEMIARREGLADOS: VALDERRIBAS- VICÁLVARO, LEGANÉS, PARLA. CONSULTE TAMAÑOS. PRECIOS MUY INTERESANTES. DIURSA. 914324224.

LOCAL/ oficina, zona mercado Chamartín. Planta baja con 36 metros fachada. 350 metros más plaza garaje. Perfectamente equipada, para entrar. 5.000 € /mes (gastos incluidos). 629401572. 650446942.

SAN AGUSTÍN GUADALIX. Nave nueva, 928 m2, 10 metros altura, independiente. Polígono Norte. Otra de 325 m2, 6 metros altura. Locales y oficinas en alquiler hasta 1.100 m2. 629401572. 650446942.

CENTRO comercial Aluche. Magnífico, 50 metros. 6.000 €. 912093250. GILMAR-22888

ARTURO SORIA, zona, local 643 metros planta. 12.000 €. 912093250. GILMAR-23007

GUINDALERA. 550 metros, tres niveles, cerca Francisco Silvela, entrada de carruajes. 4.500 €. GILMAR. 912093250. Ref. 14949

CALLE VELÁZQUEZ 602 metros, salida humos. 25.000 €. GILMAR 912093250 Ref-12332

POLÍGONO AGUACATE. Nave 1200 metros totales, robotizada, ideal paquetería o similar. 11.000 €. GILMAR 912093250. Ref. 18220

BRAVO MURILLO. Local 180 metros. 4.000 €. GILMAR 912093250. Ref. 19610

PRÍNCIPE DE VERGARA, bar- restaurante, 140 metros, instalado, salida de humos, 5.000 € GILMAR 912093250. Ref-19805

TRES CANTOS, Pol. Industrial, taller-concesionario, dos calles, 1900 m2, 16.000 € 912093250. GILMAR- 19870

AYALA- Conde Peñalver, 78 metros, dos plantas, para entrar, fachada 8 metros. 2.400 €. GILMAR 912093250. Ref. 19446

TRES CANTOS. Polígono Industrial, taller- concesionario, 1.900 metros 16.000 €. 912093250. GILMAR- 19870

CAVANILLES, 212 metros, dos plantas, magnífica fachada. 2.900 € 912093250 GILMAR-21220

CHAMBERÍ, Actualmente oficinas 602 metros, 14.000 €. 912093250 GILMAR-4759.

HUMANES P.I. Naves en recinto cerrado 8850 metros, 37.500 €. 912093250 GILMAR- 21311.

Pº DELICIAS. Local 99 metros, 8 metros fachada. 1.800 €. 912093250. GILMAR - 20248

VELÁZQUEZ próximo Goya, 313 metros. 19.000 €. 912093250. GILMAR- 22289

PARQUE AVENIDAS, zona, oficina 468 metros. 3.000 €. 912093250. GILMAR- 22301

ARGÜELLES, 180 m, buena fachada. 2.800 €. 912093250. GILMAR- 22432

PARQUE AVENIDAS, zona oficina 508 metros. 6.000 €. 912093250. GILMAR-22310

PARQUE AVENIDAS, zona oficina 976 metros. 9.000 €. 912093250. GILMAR-22557

HORTALEZA, nave 800 m. con 15 plazas parking. 4.800 €. 912093250. GILMAR-24013

RETIRO. Cafetería 60 metros, instalada. 1.600 €. 912093250. GILMAR- 17617

PACÍFICO. Chaflán 100 metros. 2.500 €. 912093250. GILMAR- 19398

TETUÁN. Local 596 metros, dos niveles, gran fachada. 4.000 €. 912093250. GILMAR-21162

RÍOS ROSAS. 165 metros, perfecto estado. 6.000 €. 912093250. GILMAR- 24171

SALAMANCA. Local 300 metros totales, representativo. 10.000 €. 912093250. GILMAR- 22842

GOYA. Mejor zona, 263 metros, dos plantas, fachada 9 metros. 60.000 €. 912093250. GILMAR- 22986

MANUEL BECERRA. Zona, 3 alturas, 355 metros. 3.300 €. 912093250. GILMAR-23023

PASEO HABANA. Clínica estética 216 metros, perfecto estado. 5.125 €. 912093250. GILMAR- 24246

AVENIDA PESETA. Muy comercial, 224 metros, posibilidad terraza. 9.000 €. 912093250. GILMAR- 24248

MARQUÉS DE URQUIJO. Zona comercial 148 metros 4.100 €. 912093250. GILMAR- 24405

GOYA. Frente al Palacio de Deportes, 94 m, reformado. 3.750 €. 912093250. GILMAR- 24836

RONDA TOLEDO. 448 metros, ideal exposición, salida humos. 12.000 €. 912093250. GILMAR- 21626

AYALA- Peñalver, 180 metros sótano, acceso directo calle, montado clinica. 2.800 €. 912093250. GILMAR- 24996

AYALA- Peñalver, 120 metros planta, fachada 10 metros. 3.900 €. 912093250. GILMAR- 24311

SAN SEBASTIÁN REYES. Dehesa Vieja, local 278 metros con salida humos. 3.500 €. 912093250.

CHAMBERÍ Local 205 metros, ideal oficina. 4.000 €. 912093250.

CIUDAD LINEAL Nave 630 metros, ideal taller. 5.200 €. 912093250. GILMAR-24679

EUROBUILDING 325 metros, local ideal oficina representativa. 7.500 €. 912093250. GILMAR- 23000

PROSPERIDAD. Local 168 metros, buen estado. 3.000 €. 912093250. GILMAR-23476

CUESTA SAN VICENTE. Local 235 metros, da a dos calles. 4.000 €. 912093250. GILMAR- 18948

ALBERTO ALCOCER. Local 300 metros, ideal oficina. 5.000 €. 912093250. GILMAR-24676

SAN SEBASTIÁN REYES. Zona Antena 3, gran fachada 642 metros. 5.500 €. 912093250. GILMAR- 21787

HUMANES. P.I. Nave exposición, 1450 metros con aparcamiento. 5.500 €. 912093250. GILMAR- 18950

CHAMBERÍ. Local exposición 530 metros, buen estado. 8.000 €. 912093250. GILMAR- 18949

SERRANO- Concha Espina, gran fachada 240 metros alquiler. 18.000 €. 912093250. GILMAR- 19594

PROFESOR WAKSMAN. 2.500 €. Local. Tienda instalada. 100 metros. ¡¡¡AGUAYO!!!. 914581677.

GERCO Legazpi, alquiler local- oficina, 271 metros, entrada de carruajes, en 1 sola planta, fachada 26 metros, diversos negocios. 4.500 €. (748.737 ptas.) 915751570.

MAR DE CRISTAL. Local 50 metros, escaparate, aseo, junto al metro, ideal oficina, reformado. 750 €. LOOK&FIND 917219401.

207
TRASPASOS

SALAMANCA, Discoteca en traspaso renta 1200 euros mes 550.000 € 912093250 GILMAR- 24061

RETIRO restaurante lujo, 350 metros, licencias. 250.000 €. 912093250. GILMAR-24186

CHAMARTÍN. Local 92 m, fachada 8 m., renta baja. 200.000 €. 912093250. GILMAR-22516

GERCO Goya, se traspasa por jubilación boutique alta costura en la zona más comercial del barrio de Salamanca, negocio muy rentable con clientela fiel de muchos años, prestigio acreditado, renta 950 euros (158.067 ptas.). Traspaso 92.162 €. (16.000.000 ptas.). 915751570.

GERCO Chamberí, restaurante funcionando, 138 metros, renta 1.011.- euros (168.216.- ptas) traspaso 168.283 € (28.000.000.- ptas) 915751570

GERCO, Embajadores, traspaso negocio, en pleno funcionamiento, zona muy comercial, excelente situación. 42.000 €. (6.988.212 ptas) 915751570.

GERCO, Ciudad Lineal, local traspaso, bar cafetería funcionando, 100 metros, buena situación, cerca de Hermanos García Noblejas. 112.000 €. (18.635.232 ptas) 915751570.

GERCO Manzanares, 600 metros, fachada, 4,5 metros, instalado, chapa y pintura, bien comunicado. 300.506 €. (50.000.000 ptas) 915751570.

GERCO Nacional I- San Sebastián de los Reyes, traspaso, restaurante totalmente montado en polígono, 345 metros, bien comunicado. 257.500 €. (42.844.395 ptas) 915751570.

GERCO. Ríos Rosas, estupenda cervecería funcionando, 84 metros, licencias, buena clientela, zona muy comercial, renta 1.502 euros (250.000 Ptas.), traspaso 102.000 €. (16.971.372 ptas.) 915751570.

208
VERANEOS

● ANUNCIOS
EN ESTA SECCIÓN. "DEBOD". 915423392.

ALQUILO pareado, Rubicón, Lanzarote. 630893241.

COMPRA INMOBILIARIA

301
PISOS

COMPRAMOS pisos, solares, edificios con/ sin inquilinos, proindivisos, herencias, casas bajas. Pagamos contado. 913605536. 628056685.

COMPRAMOS casas vacías, ocupadas, proindivisos, herencias. 915750412.

EL MUNDO **ANUNCIOS** ✆91 597 22 30 www.anunciaenprensa.com ANUNCIOS OFICIALES / BORME
BSH Publicidad Orense, 12. FAX: 91 597 23 85. bshpublicidad@infonegocio.com PRENSA NACIONAL. MAQUETACIÓN GRATUITA. TARJETAS. COBRO DOMICILIO

El actor posa en la terraza de su casa de Madrid. / REPORTAJE GRÁFICO: JAIME VILLANUEVA

EL RINCÓN DE...

PAU ROCA

ACTOR. ES UNO DE LOS PROTAGONISTAS DE LA SERIE TELEVISIVA 'LEX'

DIANA ARRASTIA

Antes que abogado, Pau Roca fue médico. «*LEX* me da la satisfacción de confirmarme que puedo participar en una serie así con un personaje importante, pero donde mayor peso he tenido hasta ahora ha sido en *MIR*. Por eso, después de un año y medio, me atreví a dejar un trabajo con el que estaba encantado, la obra de teatro *La cabra*, para hacer *MIR*».

Ahora, cada noche de domingo en Antena 3, Pau Roca se enfunda el traje de un joven abogado que presta sus servicios en el bufete LEX. «Cuando fiché por la serie, lo que más me atrajo de ella era la mezcla entre humor y abogacía, además de trabajar con gente como Javier Cámara y Santi Millán».

Joven idealista

Su personaje, David Vega, «es un joven idealista que llega a LEX y se topa con un tío, Mario (Javier Cámara), que personifica todo lo contrario de lo que él quiere llegar a ser: una persona sin escrúpulos, muy ingeniosa y capaz de hacer lo que sea por ganar un caso. David es la contrapartida de todo eso. Para mí lo interesante de este chaval es que, poco a poco, va descubriendo los entresijos de su oficio y a ese Mario que él también tiene dentro».

Si los guiones deciden el porvenir de su personaje, él decide el suyo propio. Y en cuanto a dónde quiere vivir en Madrid lo tiene claro. «Buscaba una zona tranquila, dentro de un barrio con vida. Como en Barcelona, donde vivo cerca de una de las plazas más tranquilas en el barrio de Gracia». Tanto lo deseaba que decidió abandonar la casa que su abuela tiene en Madrid, en la que había vivido dos años, para encontrar la suya propia.

Y buscó un ático con terraza que le recordara su infancia en Barcelona. «Quería luz, porque de pequeño he vivido con mi madre en un ático con mucha luz. Me ha costado encontrar esta casa, he tenido que buscar mucho». Si bien hay una cosa que echa de menos en ella. «Fogones en la cocina, que para mí son muy importantes; mi madre es cocinera y yo también llevo la cocina dentro».

El blanco preside el espacio, incluida la carpintería utilizada para levantar un altillo que hace de segunda planta. «Me enamoré al verla porque parece una casa de playa». Y para conservar ese espíritu escogió el escaso mobiliario en color blanco, en cuyas estanterías se ordenan algunos DVD y CD.

Pero lo que verdaderamente importa es la terraza. «Hace tres semanas me atreví a hacer una barbacoa, pero hacía demasiado frío». Con Cassavetes comparte la pasión por la profesión. «Es mi referente como actor, entre muchos otros, pero sobre todo como director por su manera de entender el arte y la vida para con el arte. Admiro la honestidad y la pasión con las que trabajaba». Por eso conserva un libro que compró cuando estudiaba Dirección (porque no sólo tiene estudios de actor) en Barcelona: *Cassavetes por Cassavetes*.

De casa de su abuela se llevó una foto de cuando era niño. «A mi madre siempre le han llamado la atención los ojos tan grandes que tengo en ella». De fondo, suena el nuevo disco de Manel, compañeros de colegio, que el próximo 10 de diciembre tocan en la Sala Nasty de Madrid.

Una foto de cuando era niño, el último disco de Manel (grupo formado por compañeros suyos de colegio) y el libro 'Cassavetes por Cassavetes', entre sus objetos favoritos.

EN CASA DE...

JENNIFER LÓPEZ. La actriz y su marido, el cantante Marc Anthony, han puesto el cartel de *Se Vende* a su mansión de Los Ángeles, por la que piden más de seis millones y medio de euros. La casa, de estilo francés, se localiza en la zona de Bel-Air y tiene 7.357 metros cuadrados. Construida en 1941, de su interior no se ha distribuido ninguna foto y sólo se sabe que dispone de cuatro habitaciones y seis cuartos de baño. Del exterior, en cambio, se ha detallado que cuenta con un jardín de más de 30.000 metros cuadrados en el que hay una piscina, una casa de huéspedes y numerosas especies vegetales, informa *Big Time Listings*. La pareja compró este hogar en enero de 2005 por 4,9 millones de euros.

TOM CRUISE. Tras el nacimiento de su hija Suri, el prolífico actor ha decidido adquirir una mansión familiar en Malibú, estado de California, que perteneció a su compañero de profesión Danny De Vito. La casa dispone de 12 habitaciones y de una amplia parcela de jardín privado de unos 10.000 metros cuadrados de extensión. La residencia disfruta de una espectacular vista del océano Pacífico y de Beverly Hills. Cruise y su actual mujer, Katie Holmes, no han escatimado esfuerzos en la búsqueda de un hogar perfecto para su pequeña, según el portal de noticias *Univisión*. De hecho, la singular propiedad les ha exigido un desembolso de más de 25 millones de euros.

LEONARDO DICAPRIO. La propiedad con vistas al océano en Malibú de la que hasta ahora era propietario el actor se ha incorporado al mercado de casas en venta con un precio de siete millones de euros. El protagonista de *Titanic* pide por ella siete millones de euros. La vivienda es de estilo contemporáneo y tiene 2.374 metros cuadrados, a los que hay que sumar los 41.818 de jardín. Como reclamo para su comercialización se destacan sus «numerosos espacios abiertos». DiCaprio, que posee al menos las escrituras de otros cuatro inmuebles, compro éste hace casi dos años por unos cinco millones de euros, según *Big Time Listings*.

VIVIENDAS DE PROTECCIÓN
Prolongación de O'donell
LOS AHIJONES
junto a la FUTURA CIUDAD OLÍMPICA
T 638 983 443
Promoción en cooperativa
Financia LA CAIXA
1, 2 y 3 dormitorios
con plaza de garaje
y trastero incluidas
Desde 131.000 euros
Excelente forma de pago
Promueve V.P.E.P. Sociedad Cooperativa Limitada
RIVAS
JUNTO A LA FUTURA CIUDAD OLÍMPICA
T 638 123 952
Promoción en cooperativa
Financia BBVA
112 viviendas (V.P.P.L.)
de 2, 3 o 4 dormitorios
2 garajes y 2 trasteros
Desde 85 metros
160.000 euros
Piscina y zonas verdes

PROFESIONALES

Los promotores 'suspenden' el borrador del Plan de Vivienda

EL SECTOR TILDA EL TEXTO DE INTERVENCIONISTA Y CUESTIONA LA AUSENCIA DE SOPORTE FINANCIERO, LAS CONDICIONES DEL ALQUILER CON OPCIÓN A COMPRA Y LA CALIFICACIÓN PERMANENTE DE LA VPO

M. MARTÍNEZ GARCÍA

No llega siquiera al cinco raspado. El borrador del Plan de Vivienda y Rehabilitación 2009-2012 (PEVR) recibe más *calabazas* que aprobados entre un sector, el de la promoción inmobiliaria, que no duda en manifestarse reticente y desconfiado hacia buena parte de su articulado. La calificación permanente de la VPO, no sólo en suelo público, sino también en las parcelas de cesión obligatoria, el establecimiento de un precio máximo de venta de las viviendas en alquiler con opción a compra (AOC) de 1,7 veces su valor inicial a los 10 años de su entrega y sin tener en cuenta la inflación, y la rebaja del IVA a la rehabilitación dirigida a las familias y no a las empresas son algunos de los puntos más controvertidos de un borrador que, según muchos promotores, es más restrictivo e intervencionista que los anteriores y no regula fórmulas imaginativas de financiación.

Es precisamente este último apartado el principal *pero* que el sector atribuye al texto. Finalizado el plazo de alegaciones y a la espera de la incorporación de alguna de ellas, tras su estudio, por parte del Ministerio de Vivienda, el Plan llegará al Parlamento en forma de Real Decreto en las próximas semanas. Desde el 1 de enero –fecha de su entrada en vigor– los empresarios tendrán en sus manos una nueva herramienta para afrontar la negativa coyuntura por la que navegan. Será el momento de comprobar las posibilidades de una norma que nace, para la ministra, con unos objetivos «muy ambiciosos» entre los que destacan sacar al mercado el *stock*, fomentar la VPO en alquiler y potenciar la rehabilitación. Sin embargo y antes de que se conozca la regulación definitiva, es significativo el hecho de que sean bastante más numerosas las reservas que los parabienes.

«No funcionará sin soporte financiero», comentaba hace días el presidente de la APCE, José Manuel Galindo. De hecho, uno de los retos del Plan será edificar 60.000 nuevas casas protegidas en alquiler al año, algo que se presupuesta en 8.500 millones de euros. La cantidad parece, *a priori*, inabordable para las administraciones. «No disponen de recursos suficientes y habrá que atraer capital privado», se comenta. La formulación de un marco adecuado para esa inversión es, pues, una de las lagunas del borrador. Sin olvidar la ausencia, en un país donde la vivienda en propiedad tiene especial raigambre, de operadores especializados en el segmento. «Las promociones privadas de esa tipología han sido testimoniales», apuntan las mismas fuentes. SIGUE EN PÁGINA / 3

JORNADA

VPO: atractiva pero a falta de financiación

Agentes públicos y privados del sector inmobiliario analizaron el miércoles, reunidos por Unidad Editorial, la salud de la vivienda protegida, una tipología que ha adquirido un gran protagonismo en los últimos tiempos en España. La ministra Beatriz Corredor, encargada de inaugurar el acto, se mostró confiada en que pronto se perciba el impacto del fondo de avales del ICO. PÁGINA / 4

MUNICIPIOS

Créditos 'exprés' para impulsar obras públicas

El Gobierno ha aprobado en el Consejo de Ministros un crédito extraordinario de 11.000 millones de euros a cargo de los Presupuestos Generales de 2008, de los que 8.000 millones se utilizarán para crear un Fondo Extraordinario de Inversión Pública en el Ámbito Local, lo que podría suponer una gran ayuda para muchas empresas de la construcción. PÁGINA / 4

Terrenos del Distrito Norte de la localidad madrileña de Alcorcón, donde se levantarán 28.000 casas. / EL MUNDO

Alcorcón doblará su suelo urbanizado con el desarrollo de 12 millones de m²

APROBACIÓN. La Comunidad de Madrid (CAM) dio la pasada semana el visto bueno al desarrollo urbanístico de 12 millones de m² en Alcorcón, nada menos que el 40% del municipio y casi la misma superficie urbanizada que posee en la actualidad. En la zona, denominada Distrito Norte, se levantarán 18.000 viviendas protegidas y 10.000 libres, a las que se destinará el 23% del suelo, mientras que un 64% será para espacios públicos en los que destacan las zonas verdes, que suponen un 36,6% del conjunto. Un total de 3,5 millones de m² serán ocupados por parques empresariales y el área albergará además la Ciudad Deportiva del Atlético de Madrid, informa Efe. El propósito del Ejecutivo local es crear una ubicación sostenible. Las comunicaciones contemplan tren ligero y carril para bicicletas. La excelencia medioambiental, la promoción económica y el empleo y el acceso a la vivienda son sus «señas de identidad».

OPINIÓN

Diez consejos para superar el ajuste del mercado

ANÁLISIS. Manuel Barahona, socio de Deloitte, elabora un decálogo en el que trata de ayudar a las empresas a superar la actual crisis inmobiliaria. Así, en su particular *hoja de ruta* destacan iniciativas como la de revisar las operaciones dentro del plan de negocio, algo que considera imprescindible, y la de alinear la organización con la realidad de las operaciones. / 2

EXPERIENCIAS

SEGOVIA. Tres promotoras que trabajan en la zona vaticinan un futuro lleno de oportunidades para la provincia gracias, entre otras cosas, a la aprobación en enero de su nuevo PGOU y al funcionamiento de la línea de AVE. / 4

OTROS MERCADOS

TIASTA. La empresa apostó hace tres años por México y Argentina y decidió centrarse en el desarrollo de suelos para su venta. / 7

CAP CANA. La promoción de complejos turísticos de lujo en la República Dominicana centra la actividad de esta firma. / 7

EMPRESA

«Gracias a la actual coyuntura hemos ganado en eficacia»

RAÚL MORALES. El director general de Miradia, compañía nacida en los 70 y especializada en el segmento industrial y logístico, sostiene que la presente situación les ha ayudado a mejorar el control de costes con la puesta en marcha de herramientas para monitorizar su estado operativo, financiero y comercial en todo momento. / 7

PANORAMA

AGENDA

27/03

▶ **JUEVES**

Marcor alquila palacete en Madrid

Grupo Marcor ha alquilado, con el asesoramiento de Gabinete Inmobiliario (GI), un magnífico palacete de 684 metros cuadrados y 1.000 metros cuadrados de parcela –en la imagen–, situado en una de las áreas residenciales más prestigiosas de la capital. Será la ubicación del nuevo centro Holy Mary Catholic School, un nuevo colegio de educación primaria y bilingüe que tiene prevista su apertura el próximo mes de septiembre de 2009.

Grosvenor se estrena en Japón

La compañía Grosvenor –en la foto, Rafael Avilés, director general en España– ha puesto en marcha su primera promoción residencial en Japón, un bloque de 45 apartamentos de entre 150 y 360 metros cuadrados denominado Grosvenor Place Kamizono-cho. El complejo se encuentra en una de las zonas más exclusivas de Tokio.

Menos inversión en construcción

La inversión en construcción en España caerá un 7,6% en 2009, según las últimas previsiones de la Comisión Europea recogidas en un documento de la patronal Seopan. Esta cifra supondrá el mayor descenso de todas los países de la Eurozona tras Irlanda.

▶ **VIERNES**

Importante alquiler de Ciencia

El Ministerio de Ciencia e Innovación ha alquilado casi 8.000 metros cuadrados en Avenida de América, concretamente en el edificio Merrimack II. En la operación, que se ha convertido en una de las más importantes del año en el mercado de alquiler por número de metros firmados, ha contado con el asesoramiento de Knight Frank.

▶ **MARTES**

Un almacén para el ciclismo

La Real Federación Española de Ciclismo ha arrendado una nave industrial en el polígono industrial de la localidad madrileña de Alcobendas, para lo cual ha sido asesorada por Exa. La federación empleará su nueva adquisición, con una superficie total de 264 metros cuadrados, para almacenar material.

Tulipp lanza concurso de ofertas

La empresa Tulipp ha lanzado un concurso de ofertas para la venta de 14 créditos hipotecarios en mora, por cuenta de una entidad financiera, abierta a inversores particulares. El plazo de admisión de ofertas finalizará el próximo 17 de diciembre. La cartera consta de 14 operaciones garantizadas por viviendas con un valor de tasación de aproximadamente 2,5 millones de euros.

Alfa apuesta por el extranjero

Alfa Inmobiliaria cuenta en su buscador con más de 6.500 viviendas situadas en diferentes países extranjeros, una cifra que crece un 7% anualmente. La firma –en la imagen, su presidente, Miguel Ángel Sánchez– estima que las operaciones internacionales suponen actualmente un 10% del total.

Teleflex se instala en Camporroso

La empresa Teleflex ha decidido instalarse en una nave industrial en el polígono de Camporroso, para cuyo arrendamiento ha sido asesorada por la consultora Tasinsa. La nave es de construcción reciente y tiene una superficie total de 1.929 metros cuadrados destinados a almacén y a oficinas. La operación se ha cerrado por una renta mensual de 5,50 euros el metro cuadrado.

▶ **MIÉRCOLES**

Mace aumenta su cifra de negocio

La compañía Mace cierra el tercer trimestre del año con un incremento superior al 60% sobre el mismo periodo del ejercicio anterior y manejando unas previsiones que apuntan a un crecimiento cercano al 70% a final de año. Entre sus proyectos, cabe destacar el de la nueva Embajada Británica en Madrid, en la Torre Espacio.

NOMBRAMIENTO / CONVOCATORIA / PREMIOS

▶ **NOMBRAMIENTO**

Lidia Mecati

El consejo de administración de Mixta África, presidida por Josep Piqué, ha nombrado a Lidia Mecati nueva consejera delegada de la compañía, tras el acuerdo sobre la marcha de la empresaria que ocupaba el cargo, Eri Nemoto. Mecati desempeñaba hasta ahora la labor de directora general de operaciones y según ha señalado, una de sus prioridades será «intensificar el posicionamiento en distintos países».

Joaquín Coronado

PricewaterhouseCoopers ha hecho pública la incorporación de Joaquín Coronado como socio y líder de Integraciones dentro del grupo de Transacciones de la Consultoría de Negocio y Financiera de la firma. Su objetivo es reforzar la oferta de servicios que el departamento ofrece en el área de Estrategia y Operaciones.

▶ **CONVOCATORIA**

Análisis del impacto de la crisis

La Fundación de la Asociación de Promotores Inmobiliarios de Madrid (Asprima) ha organizado para el próximo 9 de diciembre una nueva jornada informativa en la que, bajo el título *Claves en la Coyuntura Inmobiliaria*, se analizará la situación económica y financiera y su impacto en el sector inmobiliario.

▶ **PREMIOS**

Promotoras galardonadas

Tres promotoras han sido premiadas por el Grupo Vía por su buen hacer en distintas materias. Así, Lazora ha obtenido el Premio a la Mejor Actuación en Vivienda Protegida, mientras que Sando ha recibido el premio al Mejor Proyecto en Mercados Emergentes e Iberdrola Inmobiliaria el de la Responsabilidad Social Corporativa.

Cushman & Wakefield, mejor del año

La consultora inmobiliaria de servicios integrales ha sido galardonada como Mejor Consultora Internacional del año por MAPIC EG Retail Awards, en una ceremonia celebrada en Cannes.

Decálogo para la travesía del desierto

MANUEL BARAHONA

Inmersos en pleno cambio de ciclo, el sector de la construcción y el inmobiliario se enfrentan a una dura etapa en la que no existe un consenso sobre su duración. En cualquier caso, las empresas tienen que estar preparadas para cruzar ese desierto y tener en cuenta una serie de puntos básicos para elaborar su hoja de ruta.

En primer lugar, es imprescindible *revisar las operaciones* dentro del plan de negocio. Los ingresos van a tender a contraerse y ello no debe suponer asumir más riesgos de los necesarios. Van a ser momentos de esperar, actuar con cautela y no precipitarse. Las tan oídas recomendaciones de internacionalización y de diversificación deben alinearse con las capacidades reales de las empresas para afrontar estos complejos retos.

Una vez revisado el plan de negocio y consensuado el posicionamiento de la compañía para esta etapa hay que *alinear la organización con la realidad de las operaciones*. Es el momento de decidir si tiene sentido mantener una delegación en un área geográfica o si debe centralizarse una función de soporte. Por otro lado, es necesario *controlar los costes*, ya que en los momentos de fuerte expansión se han cometido bastantes imprudencias que no es fácil corregir cuando las cosas cambian.

> «En primer lugar, es imprescindible revisar las operaciones dentro del plan de negocio»

> «Las empresas que más van a sufrir son aquellas que tienen estructuras fijas significativas»

Las empresas que más van a sufrir son aquellas que mantienen estructuras fijas significativas (también las que tienen niveles de endeudamiento elevados). Aunque el sector de la construcción ha sido especialmente proclive en variabilizar costes en las áreas de operaciones, existe potencial para hacerlo también en las áreas de soporte. Hay que *minimizar las estructuras fijas*. El primer paso para avanzar en todo ello es generar la sensibilidad interna de que las estructuras, aunque sean comunes, tienen un coste.

Gestionar el endeudamiento. En la medida de lo posible hay que pensar en el peor de los escenarios (en cuanto a volúmenes y plazos) y anticipar al máximo los riesgos que se divisen. Es momento de mirar más hacia afuera que hacia adentro, *volcarse en las operaciones*. Hay que minimizar las reuniones internas, simplificar los procesos internos, eliminar la burocracia. Es tiempo de estar pendientes de los clientes, de hacer que las delegaciones territoriales vuelvan a ser puros centros comerciales y de producción. De la misma manera, resulta fundamental *mejorar la anticipación* y llevar a cabo adecuados procesos de planificación. En muchas ocasiones, los buenos resultados al cierre han tapado ineficiencias y riesgos derivados de actuar más a posteriori que a priori. Es imprescindible planificar, presupuestar mejor, prever la tesorería, y mejorar en la anticipación porque los riesgos en los que se incurre de no hacerlo son ahora mucho más significativos.

Por otro lado, y desde la base de que es mejor no realizar operaciones que realizarlas y no cobrarlas, y teniendo en cuenta que la escasez de liquidez se transmite en nuestro entorno con suma facilidad entre cliente y proveedor con el diferimiento de pagos, es momento de *seleccionar bien los clientes y los proyectos que se aceptan* y de establecer los sistemas de control de riesgo necesarios para asumir un nuevo proyecto, racionalizando así la actividad comercial. Aunque la gestión del proyecto es la actividad *core* del sector constructor, los procesos de control de los mismos tienen un potencial de mejora significativo y van a ser determinantes en esta nueva etapa. Debe haber procedimientos y herramientas que integren la información y que permitan disponer de los datos clave a tiempo para *controlar los proyectos*, de verdad.

Por último, es momento de *gestionar a los proveedores con visión de medio y largo plazo*. Las tentaciones de centralizar las compras, que suelen sonar en entornos económicos como el actual, nunca han dado grandes resultados en un sector caracterizado por la necesidad de utilizar proveedores locales donde se realizan las operaciones y donde los responsables del proyecto tienen mucho que decir.

Manuel Barahona es socio de Deloitte.

EL DATO

La venta de sedes empresariales europeas aumenta un 14,6%

Las operaciones con inmuebles corporativos en Europa alcanzan los 13.980 millones de euros en el primer semestre de 2008, un 14,6% más frente a los 12.200 millones del mismo periodo de 2007, según se desprende del estudio sobre mercados de capitales corporativos elaborado por Jones Lang LaSalle Corporate Finance.

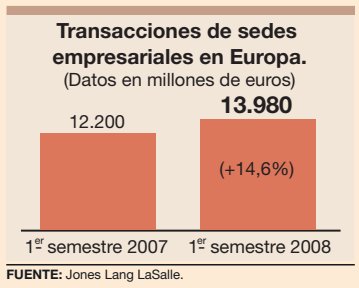

FUENTE: Jones Lang LaSalle.

Estas operaciones han aumentado casi el doble dentro del total de operaciones directas con inmuebles terciarios en el último año, pasando del 11% en el primer semestre de 2007 al 20% en 2008. Asimismo, el valor de las operaciones corporativas en el mercado europeo de inversión ha crecido notablemente entre 2004 y 2007, periodo en el que ha pasado de 12.000 a 26.000 millones de euros. Este importante aumento de la actividad en el mercado de capitales corporativos es un reflejo del crecimiento de las operaciones inmobiliarias europeas en su conjunto durante ese periodo. A medida que caían las rentabilidades y subía el valor de los inmuebles en toda Europa, las empresas han intentado aprovechar esta situación y han utilizado sus propios inmuebles como medio alternativo para conseguir capital barato y mejorar el rendimiento del capital invertido. El número de operaciones también se ha duplicado prácticamente desde 2005, con 157 operaciones corporativas en Europa sólo en el primer semestre de 2008, frente a las 80 del mismo periodo de 2005.

EDITA: UNIDAD EDITORIAL S.A. **PRESIDENTA:** CARMEN IGLESIAS. **DIRECTOR:** PEDRO J. RAMÍREZ. **CONSEJERO DELEGADO:** ANTONIO FERNÁNDEZ-GALIANO. **DIRECTOR GENERAL DE PUBLICIDAD:** ALEJANDRO DE VICENTE. **VICEDIRECTOR:** MIGUEL ÁNGEL MELLADO.
Jefe de Sección: Luis Martín de Ciria. **Director de Arte:** Carmelo G. Caderot. **Redacción:** Leticia Alonso, María Martínez, Jorge B. Montañés. **Redactor Jefe de Diseño:** Manuel de Miguel. **Maquetación:** Miguel Arzoz. **Directora de Área Publicidad Madrid:** Mar de Vicente. **Director de Producto:** Marcos de la Fuente.

Promoción de viviendas en régimen de protección oficial situada en el Programa de Actuación Urbanística de Carabanchel, al sur de Madrid. / BEGOÑA RIVAS

NORMATIVA

Plan de Vivienda: un borrador muy mejorable

LOS PROMOTORES RECELAN DE UN TEXTO QUE NO ARTICULA MECANISMOS DE FINANCIACIÓN Y CENSURAN LA CALIFICACIÓN PERMANENTE DE LA VPO

VIENE DE PÁGINA 1 / Que la viabilidad del Plan dependerá de su capacidad de atraer inversión es una cantinela archirrepetida entre el sector. «Carece de los necesarios convenios con las entidades que garanticen la realización de proyectos de VPO», indica el director general de Petrus, Yuri Rabassa. «No está dotado de los oportunos mecanismos financieros», incide el director de Promociones de Detinsa, Justo Díaz Arrabé.

Tres serán las fuentes de recursos necesarias: subvenciones públicas, fondos de bancos y cajas y efectivo de operadores privados. Pues bien, mientras el presupuesto de las ayudas permanece en consonancia con el de anteriores planes, los créditos bancarios están más que nunca condicionados por la situación económica. Sin olvidar que, históricamente y como apuntan desde una compañía especializada, «la Banca ha financiado de manera limitada las promociones de VPO en alquiler», figura en la que se centra el texto. En cuanto a los fondos propios, sólo se atraerán inversiones «si se establecen condiciones que permitan obtener una retribución adecuada del capital privado».

Intervención

El director gerente de PGI, Alfonso Burón, cree por su parte que debería articularse «una mayor intervención de la Administración en la distribución de los préstamos convenidos a través de mecanismos que permitan a organismos como el ICO gestionarlos de forma eficiente».

La calificación permanente de la VPO –o, en todo caso, durante un plazo no inferior a 30 años– en suelos de reserva obligatoria, públicos o dotacionales, tampoco convence. No hay que olvidar, como recuerdan desde el sector, que la viabilidad económica de la inversión en alquiler precisa tanto de los ingresos vía renta como de la venta futura de la vivienda. En este sentido, la «protección perpetua» y la consiguiente imposibilidad de transmitir las casas a un precio que haga rentable la inversión puede condicionar, y mucho, el interés de las promotoras por esta tipología. Además, como asevera Rabassa, alargar el plazo «supone condenar a los propietarios a permanecer dentro del círculo vicioso que les impide acceder a su primera vivienda en régimen libre, al estar el precio de venta regulado y muy por debajo del mercado». «El periodo de 10 años ha funcionado muy bien en los planes anteriores, tanto en ciclos alcistas como a la baja», conviene el presidente de Larcovi, Jesús Martín de Prado.

Otra de las novedades del borrador consiste en la rebaja a 4,5 veces el Iprem del importe de ingresos máximos para acceder al régimen general, mientras en la normativa vigente se establece en 5,5 veces. Una reducción que va a generar, según Díaz Arrabé, «demandantes insolventes». Por otro lado, la nueva categoría de precio concertado exige ingresos de hasta 6,5 veces el Iprem. Mientras muchos consideran positiva esta medida para otros, como Alfonso Burón, significa primar una fórmula, «donde irá el grueso de la demanda», sin justificación alguna. Con ella se ha pretendido, en palabras de la ministra, «llegar a más personas» y «atender a familias de rentas medias que se han quedado fuera en otros planes».

La articulación de mecanismos para poner suelo a disposición de los promotores se revela, según los consultados, fundamental para que el Plan «no se quede en meras intenciones». «No basta con la oferta pública de Sepes, especialmente en momentos como el actual, con la actividad del sector muy estancada», comenta Burón. Lo que está claro es que el Estado tendrá que ir de la mano de las comunidades autónomas y los ayuntamientos para lograr este fin. En este sentido, Beatriz Corredor lleva tiempo insistiendo en el gran grado de consenso alcanzado con las administraciones regionales a la hora de elaborar el borrador.

La incidencia en la rehabilitación, muy positiva para las firmas especializadas, se puede quedar en *papel mojado* si no se abordan sus problemas de forma conjunta «para evitar la multitud de regulaciones que, a menudo, resultan contradictorias y desincentivadoras» de esta actividad, expone Rabassa. Además, otras fuentes del sector consideran imposible acometer rehabilitaciones integrales si no se regulan cuestiones como el desalojo forzoso de inquilinos, como sucede en otros países europeos.

Dificultades

Pero no todo son críticas. Desde Larcovi, PGI y Dolmen califican el borrador de «positivo». La constancia en el Ministerio de Vivienda, como apuntaba hace unos días su titular, de las dificultades por las que atraviesa el inmobiliario, «y específicamente el residencial» –un segmento con «una demanda estable y razonable en España»– ha acelerado su redacción. «Consideramos que era mucho más práctico clarificar cuanto antes la situación y los instrumentos que se iban a poner a disposición de los promotores», señalaba la ministra, muy confiada en que el futuro Real Decreto sea la *tabla de salvación* de un segmento en el que poco o nada han incidido las medidas arbitradas hasta ahora desde el Gobierno. El tiempo determinará si el sector le otorga su aprobado.

El sector duda de la viabilidad del AOC...

El borrador es restrictivo en cuanto a las condiciones para la venta de una vivienda en régimen de alquiler transcurridos 10 años desde que se arrendó. En un principio, establecía un precio máximo de 1,5 veces el inicial, sin posibilidad de actualizar el valor con la inflación, aunque la última versión del texto recoge que será de 1,7 veces.

Teniendo en cuenta que el Plan vigente permite la venta hasta un máximo de dos veces el valor inicial más inflación –y los anteriores a precio libre–, la nueva cláusula convierte al alquiler con opción a compra (AOC), según algunos promotores, en inviable desde el punto de vista económico al ser sus rentabilidades «inferiores a las exigidas en el mercado para inversiones a largo plazo». Existe, por tanto, un desequilibrio entre las condiciones para el inquilino y el promotor interesado en esta figura. «El producto es muy atractivo» para los primeros, indican fuentes del sector, pero, si no se modifica la regulación, «tendrá un bajo desarrollo» por parte del segundo.

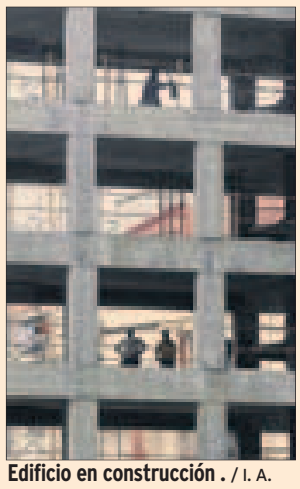

Edificio en construcción . / I. A.

El subdirector del departamento Jurídico de Dolmen, Ernesto Pérez-Solano, apunta que hubiera sido deseable concretar en esta tipología la tributación por IVA del arrendamiento, además de las ventajas de equipararla, a efectos fiscales, a la propiedad. Alfonso Burón, por su parte, pide «un mejor soporte jurídico» para una fórmula que tiene a su favor el éxito obtenido en comunidades como la de Madrid.

...y pide flexibilidad para cambiar el régimen

La transformación de viviendas libres en residencias de protección pública o precio concertado, otro de los *remedios* estrella lanzados desde las administraciones para rebajar el *stock*, requiere, manifiestan desde el sector, condiciones y plazos flexibles. El borrador del PEVR establece la posibilidad de que durante 2009 se califiquen como VPO para compra o alquiler las casas libres con licencia anterior a 1 de septiembre de 2008.

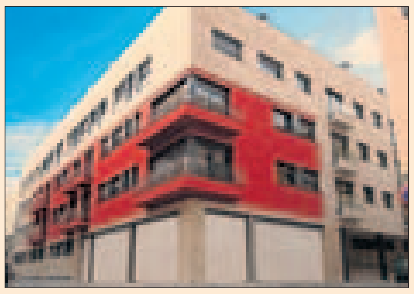

Residencial Santa Eugenia de Promhogar. / E.M.

«Cuanto antes se tomen las medidas necesarias para dar salida al *stock*, mejor, por lo que no entendemos que tenga que transcurrir un tiempo», subraya Justo Díaz Arrabé. Un extremo en el que coincide el presidente de Larcovi, Jesús Martín de Prado. «Es el precio del módulo el que determina la inclusión de una vivienda como VPO y no el tiempo que lleve sin venderse», afirma Yuri Rabassa.

«El Plan cae en los mismos errores que los anteriores, al considerar el problema de la VPO como fruto de una demanda insuficiente, cuando es un problema de oferta», continúa el director general de Petrus. «No hay bastante vivienda protegida y congelando precios máximos no se consigue estimular su producción». El borrador, justo es decirlo, incluye medidas destinadas a mejorar la financiación del promotor, como «la posibilidad del cobro anticipado de la subvención a la que tenga derecho si construye VPO para arrendar y cobra rentas más baratas que las reguladas», expresa Pérez-Solano, de Dolmen.

La ministra Beatriz Corredor el miércoles antes de inaugurar la jornada sobre vivienda protegida. / BEGOÑA RIVAS

CONFERENCIA

VPO: necesaria, atractiva pero ávida de financiación

AGENTES PÚBLICOS Y PRIVADOS ANALIZAN LA SITUACIÓN Y LOS RETOS DE LA VIVIENDA PROTEGIDA EN UNA JORNADA ORGANIZADA POR UNIDAD EDITORIAL

JORGE B. MONTAÑÉS

Unidad Editorial reunió el pasado miércoles a todos los agentes del sector para pulsar la realidad y los retos de la vivienda protegida, tipología que en el último año ha adquirido un protagonismo antes desconocido. Según muchos expertos, una apuesta, pública y privada, sostenida por la VPO, podría asegurar una actividad en el mercado de la construcción que podría aminorar el impacto global negativo de un reajuste de una dureza inusitada.

La ministra Beatriz Corredor fue la encargada de inaugurar las jornadas en las que trató diversos aspectos del Plan de Vivienda, el proyecto estrella de su mandato. Ante la aprobación inminente del nuevo Plan Estatal; la ministra reconoció que todavía se está negociando su financiación con las entidades bancarias.

El tema económico es, sin duda, el que más preocupa a los promotores que siempre han apoyado la iniciativa de fomentar la VPO, aunque se muestran cautos ante las políticas de financiación actuales. Factores como el precio de compra del suelo y la zona geográfica en la que se encuentra ubicada la promoción son imprescindibles para cuadrar números. En ese aspecto, Corredor espera que en los próximos meses se note el impacto del fondo de avales para la promoción de vivienda protegida a través del Instituto de Crédito Oficial, puesto en marcha en abril.

Horas después y en otro escenario, Aurelio Martínez, presidente de ese organismo, se mostraba menos optimista al admitir que las entidades financieras no han dado todavía salida a la línea FT-VPO de avales por importe de 5.000 millones para titularizar hipotecas sobre vivienda protegida, si bien confió en que «en el segundo o tercer trimestre» de 2009 estos títulos empezarán a colocarse «razonablemente». Martínez también explicó que 10 entidades se han adherido ya a la línea de 3.000 millones para que los promotores saquen parte de su *stock* de viviendas sin vender al mercado de alquiler.

Las comunidades autónomas y ayuntamientos de grandes ciudades tuvieron un gran protagonismo en la jornada explicando los puntos más relevantes de sus planes de actuación en relación con la vivienda protegida. «Tenemos la responsabilidad de solventar un problema que ya es la segunda mayor preocupación de los españoles y evitar usar la vivienda como arma arrojadiza entre las diferentes administraciones», reconoció Juan José de Gracia, coordinador general de Vivienda del Ayuntamiento de Madrid.

> «Corredor confía en que pronto se note un impacto del fondo de avales del ICO»

La financiación es lo esencial. Las intenciones o el articulado de los diversos planes son *papel mojado*, independientemente de sus intenciones o pericia legislativa, si no hay dinero que los sostenga. Los promotores consideran que los convenios de colaboración que firme el Ministerio o las diferentes comunidades autónomas con las entidades de crédito deben ser objeto de un seguimiento detallado, tanto con las propias entidades como con las comisiones bilaterales.

El papel de las entidades de crédito en este laberinto de desconfianza que viven los mercados financieros, ahogados sin liquidez, preocupa al sector. Los promotores encuentran muchas dificultades cuando llaman a la puerta de los bancos, incluso muchos se quejan de la falta de respuesta financiera ante proyectos de vivienda protegida. Aunque reconociendo esta situación de mayor prudencia crediticia, excesiva para los empresarios, Alberto Manrique, director de Negocio de Promociones de Caja Madrid, explicó que al menos su entidad muestra una clara apuesta por el segmento. «En esta coyuntura aspectos como el menor riesgo comercial que presenta la VPO respecto a la libre, la gran demanda existente y la poca morosidad que registra hacen muy interesante este producto bancario para nosotros».

Promotores públicos

La jornada quiso dar un gran protagonismo a los promotores públicos, que han incrementado notablemente su actividad en los últimos 24 meses. «Ese es el resultado de un cambio de orientación en la decisión que se da en muchas administraciones públicas a partir de 2005 y, más aún, en 2007, con la aprobación de la Ley de Suelo, un *aviso para navegantes* con la reserva de un 30% de techo residencial para vivienda protegida», comenta Francesc Villanueva, presidente de Asociación de Promotores Públicos de Viviendas y Suelo.

El ciclo de este segmento sigue su curso. Comenzó con el deber de los organismos públicos de facilitar un acceso a la vivienda digno, pronto los empresarios apostaron con fuerza a comienzos del reajuste por réditos menores, pero comercialización más fácil. Ahora, la pelota está en el tejado de las entidades de crédito, que deben otorgar financiación tanto a empresarios como a compradores.

PLAN GUBERNAMENTAL

Créditos 'exprés' a los municipios para impulsar obras

J. B. M.

El Gobierno anunció la semana pasada un nuevo plan de reactivación económica que dota a los municipios de un protagonismo inusual frente a la crisis. En una coyuntura con parálisis en las ventas de suelo, la mayor fuente de financiación de los ayuntamientos está seca y su endeudamiento crece constantemente llegando a peligrar muchos de los servicios que prestan. El Ejecutivo ha aprobado en el Consejo de Ministros un crédito extraordinario de 11.000 millones de euros a cargo de los Presupuestos de 2008, de los que 8.000 millones se utilizarán para crear un Fondo Extraordinario de Inversión Pública en el Ámbito Local. Sin duda, una buena noticia para el sector, ya que estas obras podrían ayudar a muchas empresas de la construcción y sus industrias auxiliares. Los actores del Plan esperan que se facilite la tramitación de proyectos, que no podrán sobrepasar los cinco millones de euros de presupuesto, cifra muy pequeña según la mayoría de los expertos.

«El Fondo va a suponer un impulso de primer orden a la inversión municipal y, por tanto, para mejorar las dotaciones de capital, precisamente en un momento en el que las entidades locales gozan de un menor margen de actuación», explicó el Presidente Zapatero en la presentación. La falta de obras está aumentando el paro en la construcción y las empresas del sector aguardan extenuadas un cambio de ciclo para retomar su actividad. La rehabilitación de viviendas tiene hueco en el Plan, aunque los 120 millones de euros previstos se antojan insuficientes para el sector inmobiliario.

«Un objetivo prioritario es ayudar a las pequeñas y medianas empresas del sector», comenta Pedro Castro, presidente de la Federación Española de Municipios y Provincias (FEMP) y alcalde de Getafe, satisfecho con la iniciativa del Ejecutivo que alabó comparándola con un adelanto de los «Reyes Magos». Para los ayuntamientos, esta nueva financiación fomenta la reactivación económica y la creación de empleo –300.000 puestos de trabajo, según el Gobierno–, además de la modernización de infraestructuras municipales. Castro destaca que este fondo incluye la posibilidad de que el Ministerio de Administraciones Públicas autorice la ejecución directa de las obras a los consistorios con menos de 200 habitantes, lo que, a su juicio, «facilita de forma considerable» la tramitación de proyectos.

Vial de acceso al polígono Ugaldeguren, en Zamudio, Vizcaya. / MITXI

El segmento industrial es uno de los grandes beneficiados ya que los municipios pueden acometer obras para modernizar los accesos a los polígonos y realizar mejoras en alumbramiento y jardinería. Además, el crédito impulsará obras de rehabilitación de distintas dotaciones para aumentar la oferta de trabajo de las empresas y revalorizar el valor de los polígonos rehabilitados. La eliminación de instalaciones obsoletas permitirá levantar naves más modernas y competitivas. Estos ingresos también permitirán afrontar obras de urbanización, lo que impulsará indirectamente el mercado de suelo para hacer VPO.

«Este Plan duplica nuestra capacidad de inversión», asevera Castro. Zapatero se ha comprometido a atajar una vieja demanda de la FEMP: la posibilidad de aumentar su déficit. Las corporaciones locales han pedido la necesidad de incurrir en un 0,5% de déficit del PIB, un aumento en el porcentaje con el que ya cuenta el Estado como las comunidades autónomas.

Juan Bravo, delegado de Hacienda en el Ayuntamiento de Madrid y vicepresidente de la Comisión de Hacienda de la FEMP, apunta que la gran dificultad que plantea esta medida es su aplicación inmediata exigida. En un principio, los proyectos tienen que entrar en el Ministerio de Administraciones Públicas antes del 20 de enero, pero previamente los consistorios deben aprobarlos en sus respectivos plenos. «Tenemos que empezar las licitaciones en febrero y tener adjudicada la obra antes de finales de abril, esto resulta muy complicado con los plazos de la Ley de Contratos, aunque nos han comunicado que el contenido del Real Decreto Ley flexibilizará algunos plazos».

acciona
AFIRMA
Baluarte
Bigeco
Chamartín
DIURSA
FERROCARRIL
filaca
CHASA grupo
RF
HERSAU
LARCOVI
LAUDEA nuevo mundo
Lualca
SANDO
SOGIM
SOTOHENAR
Urbalia
Somos mucho más que edificios.
Porque en ASPRIMA sabemos que si queremos un futuro mañana tenemos que construirlo hoy.
asprima

Vista aérea de la ciudad de Segovia, foco de inversión inmobiliaria gracias a las nuevas infraestructuras. / EL MUNDO

EXPERIENCIAS

Segovia se consolida como un área de futuras oportunidades

TRES EMPRESAS DEL SECTOR QUE DECIDIERON EMPRENDER NEGOCIOS EN LA ZONA DESCRIBEN LAS PARTICULARIDADES DE LA PROVINCIA Y EL AUGE QUE HA EXPERIMENTADO GRACIAS AL AVE

LETICIA A. CISNEROS

En Segovia hay un antes y un después de la aprobación en enero de 2008 de su nuevo Plan General de Ordenación Urbana (PGOU), que sustituye al ya obsoleto de 1984. El documento está llamado a regular el urbanismo de la ciudad durante al menos los próximos 10 años y su contenido brinda gran cantidad de oportunidades a promotores con ganas de invertir en una zona cada vez más cercana a Madrid gracias a la mejora de las infraestructuras y las comunicaciones entre ambas localidades.

El nuevo PGOU regula una superficie de 165 millones de metros cuadrados, de los que 19 millones, el 12% del total, son de suelo urbano y urbanizable. En él se contemplan 13.500 viviendas en las nuevas zonas de desarrollo, de las que el 53% serán de protección oficial, a las que hay que sumar unas 5.000 más en zonas que ya eran urbanizables. El suelo rústico supone el 88% del total.

Y en este nuevo panorama están desarrollando su trabajo tres promotoras que cuentan a *Profesionales* SU VIVIENDA la experiencia de asentarse en la zona, sus particularidades y las oportunidades que ésta les brinda.

Vicente Garmendia es director general de Grupo Inmobiliario Ibosa, una compañía con gran tradición en la zona, en la que lleva trabajando desde 1996 con diferentes actividades, como la promoción de vivienda, la rehabilitación de inmuebles, la gestión urbanística y la gestión de cooperativas para vivienda de protección. Así, bajo su punto de vista, el AVE ha supuesto un fuerte impulso para Segovia, pero «aún son más grandes las expectativas», ya que «lleva en funcionamiento muy poco tiempo y encima en plena crisis, por lo que en el futuro se prevé una repercusión mayor», explica.

En cuanto a su actividad en concreto, Ibosa ha apostado más por la rehabilitación de edificios en el centro de la ciudad, «un trabajo mucho más agradecido porque te puedes lucir un poco más», y por la promoción de unifamiliares adosados en los pueblos de alrededor, como La Lastrilla y La Granja.

En cuanto al tipo de cliente, el más habitual es aquel que va buscando su primera residencia, según explica Matilde Manso, coordinadora de promociones de Castilla y León Este-Zona Norte de Nueva Dimensión. «Son fundamentalmente parejas con hijos, o sin ellos pero que tienen previsto tenerlos, que solicitan viviendas de dos y tres dormitorios», indica.

Esta promotora, perteneciente al Grupo Volconsa, comenzó su andadura en Castilla y León, con gran presencia en Segovia, donde se ha dedicado a «la promoción de viviendas de protección oficial, unifamiliares y viviendas colectivas libres», indica Manso.

Proyectos clave

Al igual que Garmendia, Manso defiende el gran futuro de la localidad. «La implantación en Segovia de numerosos proyectos clave como son el tren de alta velocidad, el nuevo campus universitario, un vivero de empresas, así como la aprobación del nuevo PGOU, que ha conllevado la aprobación de nuevos desarrollos industriales y residenciales, ha hecho que Segovia sea una de las capitales de provincia por las que más hemos apostado en la compañía», afirma.

En este sentido, actualmente la firma está comercializando dos promociones de viviendas en el Sector I de Segovia, zona céntrica y «muy atractiva tanto para el público segoviano como madrileño por su cercanía y buena comunicación con la estación de AVE». Así, Manso tiene clara cuál es la experiencia general que extrae de su trabajo en la provincia castellanoleonesa, que define como «muy positiva y enriquecedora».

Por otro lado, la promotora Aranco también tiene una larga experiencia en la zona, que ha centrado en la localidad de Riaza, donde ha desarrollado «191 viviendas con sus garajes y trasteros», comenta Saturnino Mille, responsable del Departamento Comercial de la compañía. Respecto al cliente, actualmente hay mucho porcentaje procedente de Madrid, si bien se espera que «en el futuro este comprador sea aún más por la cercanía que dan las infraestructuras».

Mercado residencial en Segovia
(datos primer semestre de 2008)

- **Vivienda libre:**
  - Iniciadas: 1.707
  - Terminadas: 2.187
  - Precio: 1.554 euros/m^2
- **Vivienda protegida:**
  - Iniciadas: 15
  - Terminadas: 32
  - Precio: 1.092 euros/m^2

FUENTE: Ministerio de Vivienda. EL MUNDO

«El AVE ha supuesto un fuerte impulso, pero lleva poco tiempo en funcionamiento, así que aún son mayores las expectativas». *Vicente Garmendia (Ibosa)*

«El principal comprador son parejas con o sin hijos que buscan su primera residencia, normalmente de dos o tres dormitorios». *Matilde Manso (Nueva Dimensión)*

«Actualmente hay mucho cliente de Madrid, pero se espera que este porcentaje sea aún mayor gracias a la mejora de infraestructuras». *Saturnino Mille (Aranco)*

Renta Corporación anula una inversión en EEUU

AJUSTE. Renta Corporación, que entró en EEUU en 2007 con el objetivo de trasladar allí su modelo de negocio, ha tenido que dar marcha atrás, ya que la crisis de crédito que ha dejado a los promotores sin liquidez le ha impedido desarrollar la estrategia. Así, Renta ha renunciado a ejecutar tres operaciones que estaban en marcha y que le habrían obligado a invertir 300 millones de euros, según las estimaciones de la propia empresa, que ha destituido al director general de su oficina en Nueva York, Enric Rabassa, por Ana María García.

Gallardón entregará 2.000 VPO en 2009

PROTEGIDA. El Ayuntamiento de Madrid quiere facilitar el acceso a la vivienda, para lo cual entregará 2.000 pisos protegidos en 2009. En concreto, de cara al año próximo el Consistorio pondrá en marcha 68 promociones de vivienda protegida municipal con 5.290 pisos, de los que se entregarán 1.600 en venta y 400 en alquiler, contribuyendo a la generación de empleo. Asimismo, también se profundizará en el proceso de revitalización urbana desarrollando el nuevo programa municipal de ayudas a la rehabilitación sostenible y se avanzará en la ejecución del proyecto Madrid Río abriendo nuevas pasarelas y espacios ajardinados.

Martinsa atraviesa su momento más delicado

DEUDA. Los administradores concursales que dirigen el rumbo de Martinsa Fadesa creen que la deuda de la compañía, que su presidente, Fernando Martín, situó en 6.300 millones al presentar concurso voluntario de acreedores, no es tal sino que ésta podría ascender a 7.156 millones de euros, lo que deja a la compañía en una situación muy delicada. La dificultad para negociar con los deudores se basa en que la empresa tiene activos suficientes como para poder hacer frente a lo que debe, ya que según los acreedores concursales sería de 7.336,9 millones de euros.

Sando busca refinanciar la mitad de su deuda

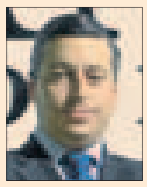

NEGOCIACIÓN. La constructora y promotora Sando –en la imagen su director general, José Luis Miro– negocia con bancos y cajas de ahorros de ámbito nacional la refinanciación de su deuda, que asciende a un total de 1.539 millones de euros. Esta negociación se incluye dentro de un plan preventivo acometido por la sociedad con un horizonte a 2012 para evitar posibles problemas financieros que, según fuentes de la compañía, «actualmente no existen», ya que la compañía goza de buena salud financiera, informa E. Press.

Banco Sabadell trata de vender sus oficinas

OPERACIÓN. El Banco Sabadell está buscando un comprador para su red de 600 oficinas en propiedad en España, operación con la que podría ingresar unos 600 millones de euros. El objetivo de la entidad de vender estas oficinas, que suman un total de 20.000 metros cuadrados, y de permanecer como inquilino en régimen de alquiler podría materializarse el próximo año, en función de las condiciones del mercado. Según recordaron desde la compañía, otras entidades como Santander y Banco Popular ya han llevado a cabo operaciones de venta con posterior alquiler.

Raúl Morales Serrano, director general de Miradia. / EL MUNDO

ENTREVISTA

RAÚL MORALES SERRANO

DIRECTOR GENERAL DE MIRADIA

«La actual coyuntura nos ha ayudado a ser más eficientes»

M. MARTÍNEZ GARCÍA

Nació en los 70 impulsada por la familia Madrigal y dos décadas más tarde sus responsables decidieron apostar por la diversificación y por una integración vertical del negocio. Miradia ha crecido, desde entonces, de forma exponencial, como destaca su director general, Raúl Morales Serrano, «hasta convertirse en referente dentro del sector de la edificación industrial y logística en la zona centro de la Península».

Pregunta.– La compañía acaba de abordar una reestructuración...

Respuesta.– Sí, hemos decidido reinventarnos con la reorganización de nuestras líneas de negocio y el lanzamiento de una marca única. El reto es convertirnos en líderes en la promoción y construcción de inmuebles no residenciales en España, manteniendo las diferentes áreas de actividad y la innovación como señas de una identidad forjada con los años.

P.– ¿Dónde está presente la firma y por qué nuevas ubicaciones apuesta?

R.– Desde que surgió, Madrid y Castilla-La Mancha han sido las principales zonas de actuación. Actualmente, la sede corporativa se encuentra en la localidad toledana de Illescas. Sin embargo, como consecuencia del Plan de Expansión ejecutamos obras y estudiamos proyectos en toda la geografía nacional. Por ejemplo, estamos desarrollando delegaciones comerciales en Sevilla para atender la franja sur del país, y en Oviedo, para la franja norte. A finales de 2009 esperamos tener al menos tres abiertas, además de duplicar nuestra red de consultores.

P.– Industrial y *retail* son sus actividades fundamentales. ¿Cuál de ellas se revela como más rentable?

R.– Hemos participado durante años en la promoción residencial, aunque nunca ha sido nuestro *core business*, y ahora vemos necesario centrar los esfuerzos en las áreas de negocio claves de la compañía. El desarrollo de la edificación logística, industrial y comercial en los últimos años ha sido muy notable. La primera tiene un gran potencial debido a la especialización de los mercados y los productos, la globalización y el desarrollo de las infraestructuras que facilitan la comunicación. Los proyectos de este segmento requieren de gran experiencia en la construcción industrial y un profundo conocimiento del cliente final para poder aportar valor añadido y contribuir al éxito de la empresa. La promoción industrial y comercial mantiene una rentabilidad estable para los inversores y una demanda creciente a medio y largo plazo.

> «El segmento logístico, que tiene gran potencial, requiere de un profundo conocimiento del cliente»

P.– Han reforzado su equipo...

R.– En las crisis se abren oportunidades y uno de los puntos clave de nuestro Plan Estratégico es el desarrollo de una plantilla con alto potencial. Los objetivos son ambiciosos y por ello nos hemos rodeado de los mejores, captando el talento de otros sectores como las telecomunicaciones, la energía y la automoción. Eso nos ha permitido poner en marcha modelos de gestión innovadores.

P.– ¿Qué proyectos involucran a la empresa en este momento?

R.– Obras de tipo muy diverso entre las que destacan un centro de producción en Valladolid, una plataforma logística en Madrid y un parque empresarial en la provincia de Toledo. Nuestros principales clientes son firmas de logística, automóviles y bienes de equipo, consultoras inmobiliarias, fondos de inversión y administraciones. Hemos adquirido parcelas en ubicaciones estratégicas y podemos ofrecer 250.000 m² de suelo finalista en varios puntos de España.

P.– ¿Cómo transitan por la actual coyuntura inmobiliaria?

R.– Nuestro planteamiento no ha variado, aunque somos más cautos y afianzamos nuestras inversiones. Creemos que la presente situación nos ha ayudado a mejorar en eficiencia y en control de costes desarrollando procedimientos y herramientas para poder monitorizar en todo momento el estado financiero, comercial y operativo del grupo.

P.– ¿Deberían poner en marcha los poderes públicos más medidas?

R.– Apoyamos las peticiones encaminadas a dinamizar el sector, pero las propuestas que se aprueben deberían acompañarse de mecanismos que garanticen reglas mínimas de buen gobierno y responsabilidad por parte de las promotoras beneficiadas por los incentivos a la demanda.

P.– ¿Cuál es su filosofía?

R.– Nuestros valores están en la superación, el sentido de equipo, la satisfacción de nuestros clientes y la seguridad. Es el entusiasmo que ponemos en todo lo que hacemos lo que nos ha llevado a crecer. Además, el tener centros de producción propios nos hace competitivos y fiables.

OTROS MERCADOS

Tiasta suma las oficinas y el golf a su tradicional actividad residencial

M. M. G.

El segmento residencial, ámbito tradicional de la actividad promotora de Tiasta, ya no es el único en el que la firma está presente. La empresa que dirige Manuel Moreno ha comenzado el desarrollo de un edificio de oficinas en Argentina y construye en estos momentos un campo de golf dentro de un complejo en México que, además, pretende explotar. Entre sus principales proyectos está una urbanización en la localidad argentina de Mendoza, donde la compañía saca a la venta parcelas en las que cada comprador edifica su vivienda unifamiliar.

El terreno, de 1.248.000 m², está dividido en 1.500 lotes y de las cinco fases de desarrollo previstas se ha concluido la comercialización de la primera y se ha iniciado la segunda. «Ahora nos estamos planteando promover casas en bloque, con un sistema parecido al cooperativista, bajo la figura del fideicomiso al coste», señala Moreno. El espacio contará con «todos los servicios y dotaciones necesarios para el día a día de una ciudad».

El grupo proyecta construir además 240 viviendas en Playa Diamante, la nueva zona de expansión de la ciudad mexicana de Acapulco. Y al norte del país, en Puerto Peñasco –próximo a la frontera con California y Arizona– ha comenzado el desarrollo de Laguna del Mar. A lo largo y ancho de 3.200.000 m² de terreno, la empresa ha proyectado 5.000 residencias cuyos inquilinos disfrutarán de 600.000 m² de lagunas interiores creadas para la urbanización, además de un campo de golf de 18 hoyos y hoteles.

Consolidar lo ya conseguido es el principal objetivo de la compañía, cuyo «mayor activo» es su personal, con una «alta cualificación y conocimiento del sector», como explica Manuel Moreno. Tiasta también trabaja para afrontar con garantías la nueva situación que, según sus previsiones, deparará un auge en España del régimen cooperativista. La actual coyuntura les ha confirmado, explica el director general, lo acertado de la estrategia empresarial que la compañía decidió abordar en 2005 y que, además de apostar por la internacionalización, les llevó a centrarse en el desarrollo de suelos para su posterior venta, aportación o desarrollo de cooperativas, «procurando un apalancamiento financiero inferior al 50% de los valores de tasación o compra».

EMPRESA: Tiasta.
DIRECCIÓN: Manuel Moreno, director general.
UBICACIÓN: Andalucía, Castilla-La Mancha, Argentina y México.
CARTERA DE SUELO: 1.030.305 m² en Seseña (Toledo), Manilva (Cádiz), Ogíjares (Granada) y Marbella (Málaga).
VIVIENDAS: 22 entregadas en 2007 y ocho en el presente ejercicio.
FACTURACIÓN: 75,5 millones de euros en 2007 y 2,8 hasta el momento en 2008.

Cap Cana, 'resorts' de lujo en el Caribe para un mundo globalizado

L. A. C. / M. M. G.

El lujo y la calidad siguen de moda. Ni la crisis, ni la recesión, ni los problemas económicos pueden con un mercado de cinco estrellas pensado para gente con alto poder adquisitivo y ganas de disfrutar de un escenario paradisíaco.

Esto es lo que ofrece Cap Cana en sus inmuebles turísticos de lujo tropical situados en la República Dominicana. Las nacionalidades son tan variadas como las playas que rodean los *resorts*. «Nuestros clientes son de todas partes: españoles, italianos, franceses, norteamericanos, canadienses... Vivimos en un mundo globalizado y Cap Cana hace sus productos para un cliente internacional», explica Ellis Pérez, vicepresidente de Relaciones Institucionales y Comerciales de la compañía.

Sin embargo, Pérez reconoce que, aunque la crisis no ha afectado directamente al negocio, sí han decidido aplicar determinados criterios de precaución: «Ahora hacemos el producto una vez que tenemos asegurada la demanda, para no correr riesgos innecesarios».

Así, Pérez defiende que los inmuebles de Cap Cana son «inmejorables y únicos en el mundo». «Sólo en Dubai pueden tener desarrollos tan importantes como los nuestros, pero nuestro valor añadido es la naturaleza que sólo hay en la República Dominicana», asegura.

En cuanto a los proyectos concretos, de cara al año que viene destacan el *resort* Golden Bear, un producto centrado en el golf y cuya venta se produjo tan sólo cinco días después de iniciarse su comercialización, y el desarrollo Sotogrande, del que ya han vendido el 75% y esperan que para la primavera haya concluido su comercialización.

EMPRESA: Cap Cana.
DIRECCIÓN: Ellis Pérez, vicepresidente de Relaciones Institucionales y Comerciales.
PRINCIPALES ÁREAS: Punta Cana (República Dominicana).
ACTIVIDAD: Promoción, construcción y comercialización de primera y segunda residencia de lujo y *resorts*.
CARTERA DE SUELO: 120 millones de metros cuadrados.

Edificios de viviendas de protección oficial en La Virreina, en Málaga. / NACHO ALCALÁ

EL CONFIDENCIAL

Los problemas para financiar promociones de casas protegidas

...Y LOS ÚLTIMOS MOVIMIENTOS DE SEPES... Y LA FALTA DE URBANIZACIÓN... Y SARKOZY GANA ADEPTOS... Y EL BUEN HACER DEL ALQUILER ALEMÁN... Y LAS ESPERADAS REFORMAS FISCALES

MARIANA SALVATIERRA

Lo *denunciaba*, indignado, un veterano promotor inmobiliario del sur de España hace unos días, ante algunos colegas. Nunca, en sus tres largas décadas como profesional del sector, había tenido tantas dificultades para financiar viviendas de protección oficial. «Los bancos se justifican diciendo que es una operación no rentable y que pierden dinero», clamaba. «Aducen que no hay preventas, lo cual es una contradicción. Es la primera vez que me encuentro en una situación como ésta de negación sistemática de préstamos. No se tienen en cuenta los proyectos, se dice no a cualquier propuesta». A su lado, unos cuantos compañeros de fatigas no podían evitar asentir.

Sepes mueve varias fichas, pero poco importantes

La oferta pública de compra de suelo lanzada por la Entidad Pública Empresarial de Suelo –Sepes– el pasado 28 de octubre fue acogida por el sector con entusiasmo y alegría. Sin embargo, poco más de un mes después, parece que aún no hay una «demanda oficial» sino «sólo algunas consultas por parte de empresas», según me cuentan fuentes de la Administración. Sin embargo, Sepes no pierde la esperanza y confía en que para el 29 de diciembre, fecha en la que se cumple el plazo para lanzar una oferta, las peticiones se disparen. Ya se sabe, en España siempre ha primado la tendencia de hacer las cosas en el último momento.

¿Dónde está el suelo urbanizado?

Y mientras las empresas se deciden a vender o no su suelo, éste permanece esperando a que las cosas mejoren sin urbanizar. El problema de esto, según fuentes del sector, es que un terreno tarda entre dos y seis años en urbanizarse. Es decir, que como ahora está todo detenido, cuando vuelvan a reactivarse las operaciones, el sector sufrirá un parón hasta que todo se ponga de nuevo en marcha y el ciclo recupere el buen ritmo. O, lo que es lo mismo, habrá un «periodo de estancamiento», que necesita el apoyo de todos los agentes implicados para arrancar.

Las medidas del Gobierno francés, muy positivas

Así se perciben, desde buena parte del sector, las propuestas del Gobierno Sarkozy para estimular el inmobiliario en el país vecino. Ya se habla del ejemplo francés. La obligatoriedad de que el comprador no pague el suelo antes de que el promotor obtenga la correspondiente licencia, la realización de las escrituras con los adquirentes antes de que la vivienda esté finalizada y la entrega de dinero a plazos durante su edificación son algunas de las pautas de un modelo que gusta, y mucho, en España.

También convendría aprender de Alemania (en alquiler)

Hablando de políticas efectivas en países de nuestro entorno, las alemanas relativas al alquiler le parecen bastante *exportables* a más de un promotor español. En especial la referida a una práctica que entre el sector patrio ya se conoce como «espejo de precios». Véase: existen unos valores para los inmuebles en función de sus características y su situación. Pues bien, si el interesado en arrendar una casa acude a una entidad bancaria y los avales para realizar la operación son coincidentes con lo que ese «espejo de precios» indica para ese domicilio, el banco ha de dar su visto bueno. Sin excusas.

Las políticas fiscales afilan sus uñas

Pocos dudan de la progresiva puesta en marcha de políticas fiscales mucho más agresivas que las del pasado ante la crisis. La propia APCE incluye, en el paquete de medidas que ha solicitado a la Administración, varias «sugerencias» en ese mismo sentido. Dado que, una vez transferidas las competencias en materia monetaria a la Unión Europea, poco más margen le queda al Ministerio de Solbes para actuar, muchos se preguntan a qué está esperando.

confidencial.inmobiliario@elmundo.es

VISTO Y OÍDO...

Habitat y Promodico, víctimas de la crisis

INSOLVENCIA. Semana dura para el mundo inmobiliario. El viernes pasado Habitat presentaba en los Juzgados de lo Mercantil de Barcelona solicitud de concurso voluntario de acreedores al no poder hacer frente a la deuda de 2.300 millones de euros que soporta. El objetivo de la empresa es «preservar los derechos de todos los acreedores y garantizar la continuidad de su proyecto empresarial». La compañía es la quinta inmobiliaria del país. Por otro lado, el lunes la promotora del Grupo Dico, Promodico, se declaraba insolvente al contar con unos activos inferiores a las deudas que acumula.

Solbes: «Las medidas han de llegar a las empresas»

GOBIERNO. Pedro Solbes instaba el miércoles a bancos y cajas de ahorros a trasladar «cuanto antes» a familias y empresas las medidas gubernamentales. En una reunión celebrada en el Ministerio de Economía y Hacienda, Solbes analizó junto a representantes del sector financiero el Fondo de Adquisición de Activos y la concesión de avales a las nuevas emisiones de las entidades de crédito. Los banqueros mostraron, según el Ejecutivo, su «total disposición» para utilizar las nuevas fórmulas y lograr su objetivo último, la mejora de la solvencia de familias y empresas.

Corredor, en contra de comprar pisos con activos

RECHAZO. La ministra de Vivienda, Beatriz Corredor, afirmaba también el miércoles, durante la jornada sobre Vivienda Protegida organizada por Unidad Editorial que está en contra de la medida planteada por los promotores relativa a que el Gobierno destine parte del Fondo de Adquisición de Activos a la compra de pisos que permanecen sin vender para sacarlos al mercado de alquiler. Una propuesta que podría aumentar el parque de inmuebles en este régimen hasta alcanzar los tres millones. Corredor aseguró no estar a favor de la iniciativa que le hizo llegar el presidente de la APCE, un rechazo que se suma al manifestado por Solbes.