SU VIVIENDA
www.suvivienda.es

Las familias notarán la bajada real de las hipotecas en 2009

LAS CAÍDAS DEL EURIBOR PODRÍAN SUPONER EN ENERO CUOTAS 120 EUROS MÁS BARATAS QUE EN 2008. LOS EXPERTOS DICEN QUE A LO LARGO DE LOS MESES SE VERÁN MEJORES RESULTADOS

BENITO MUÑOZ

Su bolsillo, señor hipotecado, puede empezar a respirar. Al menos quitarse del cuello una presión con la que nunca contó cuando contrató su hipoteca: que el Euribor sufriera una subida casi continuada de más de tres años. Porque si firmó su préstamo hipotecario entre 2003, 2004 y 2005, las cosas eran más que llevaderas, debido a que el Euribor estaba muy próximo al 2% y no había atisbos de crisis por ninguna parte. Después llegaron las subidas, casi ininterrumpidas, desde octubre de 2005 a octubre de 2008, los peores tiempos del Euribor para miles de familias en España.

Se ha dicho que los momentos dulces nunca volverán. Pero al menos en lo que respecta al nivel del índice mayoritario de las hipotecas en nuestro país no parece que sea así. Es decir, el Euribor podría volver a una cota próxima al 2% y lo que parece seguro es que caerá hasta el 3% en 2009 e incluso algo más. Eso han advertido ya muchos analistas y varios informes, como el del BBVA. Esta entidad sitúa al indicador por debajo del 2,5% en el próximo año.

Para empezar, ¿cómo se verán afectados esos hogares hipotecados cuando el Euribor se acerque al 3%? Si se efectúa una simulación tipo la solución es la siguiente para los que revisen su hipoteca en enero, cuando diciembre haya visto que el indicador esté al 3,5%. Con ese tipo y un diferencial del 0,60%, para una hipoteca de 180.000 euros a 30 años, la cuota de enero de 2009 sería de 869,7 euros. El mismo crédito hipotecario pagó en enero de 2008 una mensualidad de 999,5 euros, es decir, 129,8 euros más. En total en el año y de seguir así las cosas, aunque parece que mejorarán, el titular de la hipoteca se podría ahorrar 1.557,6 euros. Aunque, no hay que olvidarlo, hay que esperar meses para que el efecto real se traduzca en el bolsillo de las familias.

Si bien lo anunciado más arriba es teoría, ahora responden sobre la práctica los expertos a la pregunta: ¿cómo afectarán las bajadas del Euribor? «En el corto plazo, sólo les afecta a las familias que no hayan revisado el tipo de interés de su hipoteca recientemente, ya que se revisa una vez al año, aplicándoselo durante los próximos 12 meses», afirma José Antonio Pérez, profesor del IPE. SIGUE EN PÁGINA 2

LA OFERTA DE LA SEMANA

DIEGO SINOVA

Descuentos de hasta 60.000 euros

LARES DE LA VILLA. En el Ensanche de Vallecas, sin necesidad de salir del municipio madrileño, ahora es posible adquirir casas de uno y dos dormitorios con rebajas de hasta 60.000 euros respecto a su precio original. Se trata de una oferta vinculada a la promoción Lares de la Villa de la que se benefician 14 viviendas en altura y un ático. El precio actual de los pisos es el importe por el que la promotora tiene constituida la hipoteca sobre ellos. En concreto, se mueve en la actualidad en la horquilla de 204.408 a 288.437 euros, más IVA, e incluye una plaza de garaje y un trastero. La superficie es de 56 metros cuadrados más 25 de terraza en el caso del piso de un dormitorio y de entre 88 y 98 metros cuadrados para los de dos. La entrega de llaves es inmediata. El edificio dispone de piscina y de gimnasio equipado y está muy bien comunicado por transporte público. PÁGINA 4

El Euribor y los precios todavía influyen poco

Las constantes bajadas del Euribor, indicador de la mayoría de las hipotecas en España, y del precio de la vivienda no son factores que vayan a contribuir a corto plazo a una posible revitalización del sector inmobiliario. Según los expertos, aun siendo factores importantes para los usuarios, difícilmente podrán incrementar las ventas de pisos. En su opinión, hasta que la confianza de los bancos no vuelva en forma de concesión de hipotecas no habrá reactivación. PÁGINA 3

Manual para construir 'ecociudades'

Construir ciudades respetuosas con el entorno y donde la opinión de los vecinos cuente a la hora de su diseño. Éste es el reto que ha asumido la Unión Europea (UE) a través del proyecto *Ecocity*, desarrollado en siete ciudades de la UE, Barcelona entre ellas. Fruto de este trabajo ha visto la luz un manual que define qué es y cómo se construye una *ecociudad*. La experiencia del barrio catalán de Trinitat Nova ha sido decisiva a la hora de valorar la participación de los ciudadanos. PÁGINA 6

PROFESIONALES

ENTREVISTA

ALTING. El presidente de Alting Grupo Inmobiliario, cuyo negocio residencial se centra al 100% en la primera vivienda en el centro de las grandes ciudades españolas –Madrid y Barcelona en especial–, destaca la actividad patrimonial de la compañía, 'piedra angular' de su filosofía de trabajo. / PÁGINA 7

EN PORTADA

RESIDENCIAL. Ante el mal momento que atraviesa el mercado de la compraventa, muchas empresas están apostando por las llamadas viviendas *low cost*, que, entre otras ventajas, permiten al promotor dar salida al suelo que tiene improductivo. / PÁGINAS 1 Y 3

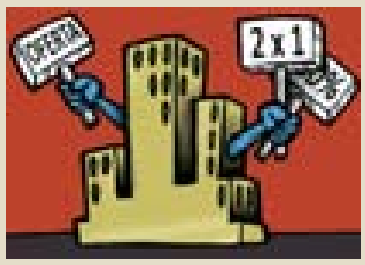

PROYECTOS SINGULARES

PUNTA DEL ESTE. Acqua es un residencial de lujo, diseñado por Rafael Viñoly, que ofrece a los inversores europeos una oportunidad para entrar en el mercado inmobiliario latinoamericano más exclusivo. El proyecto fue premiado en la edición de SIMA de 2007. / PÁGINA 6

JORNADA

ASPRIMA. La patronal madrileña convocó esta semana a expertos de los ámbitos inmobiliario y financiero para analizar las claves de la coyuntura por la que atraviesa el sector. Las conclusiones: perspectivas poco halagüeñas para 2009 y recuperación en 2010. / PÁGINA 4

BSCP. Juan Codoñer, presidente de la compañía, explica la apuesta de la firma por el ahorro energético, la rapidez y el aislamiento térmico en la edificación de viviendas. / P. 7

GRUPO JG. La compañía, especialista en la ejecución de edificios complejos, se centra en la internacionalización con futuros proyectos en Argelia, Polonia y Kazajistán. / P. 7

SU VIVIENDA
www.suvivienda.es

Las familias notarán la bajada real de las hipotecas en 2009

LAS CAÍDAS DEL EURIBOR PODRÍAN SUPONER EN ENERO CUOTAS 120 EUROS MÁS BARATAS QUE EN 2008. LOS EXPERTOS DICEN QUE A LO LARGO DE LOS MESES SE VERÁN MEJORES RESULTADOS

BENITO MUÑOZ

Su bolsillo, señor hipotecado, puede empezar a respirar. Al menos quitarse del cuello una presión con la que nunca contó cuando contrató su hipoteca: que el Euribor sufriera una subida casi continuada de más de tres años. Porque si firmó su préstamo hipotecario entre 2003, 2004 y 2005, las cosas eran más que llevaderas, debido a que el Euribor estaba muy próximo al 2% y no había atisbos de crisis por ninguna parte. Después llegaron las subidas, casi ininterrumpidas, desde octubre de 2005 a octubre de 2008, los peores tiempos del Euribor para miles de familias en España.

Se ha dicho que los momentos dulces nunca volverán. Pero al menos en lo que respecta al nivel del índice mayoritario de las hipotecas en nuestro país no parece que sea así. Es decir, el Euribor podría volver a una cota próxima al 2% y lo que parece seguro es que caerá hasta el 3% en 2009 e incluso algo más. Eso han advertido ya muchos analistas y varios informes, como el del BBVA. Esta entidad sitúa al indicador por debajo del 2,5% en el próximo año.

Para empezar, ¿cómo se verán afectados esos hogares hipotecados cuando el Euribor se acerque al 3%? Si se efectúa una simulación tipo la solución es la siguiente para los que revisen su hipoteca en enero, cuando diciembre haya visto que el indicador esté al 3,5%. Con ese tipo y un diferencial del 0,60%, para una hipoteca de 180.000 euros a 30 años, la cuota de enero de 2009 sería de 869,7 euros. El mismo crédito hipotecario pagó en enero de 2008 una mensualidad de 999,5 euros, es decir, 129,8 euros más. En total en el año y de seguir así las cosas, aunque parece que mejorarán, el titular de la hipoteca se podría ahorrar 1.557,6 euros. Aunque, no hay que olvidarlo, hay que esperar meses para que el efecto real se traduzca en el bolsillo de las familias.

Si bien lo anunciado más arriba es teoría, ahora responden sobre la práctica los expertos a la pregunta: ¿cómo afectarán las bajadas del Euribor? «En el corto plazo, sólo les afecta a las familias que no hayan revisado el tipo de interés de su hipoteca recientemente, ya que se revisa una vez al año, aplicándoselo durante los próximos 12 meses», afirma José Antonio Pérez, profesor del IPE. SIGUE EN PÁGINA 2

LA OFERTA DE LA SEMANA

DIEGO SINOVA

Descuentos de hasta 60.000 euros

LARES DE LA VILLA. En el Ensanche de Vallecas, sin necesidad de salir del municipio madrileño, ahora es posible adquirir casas de uno y dos dormitorios con rebajas de hasta 60.000 euros respecto a su precio original. Se trata de una oferta vinculada a la promoción Lares de la Villa de la que se benefician 14 viviendas en altura y un ático. El precio actual de los pisos es el importe por el que la promotora tiene constituida la hipoteca sobre ellos. En concreto, se mueve en la actualidad en la horquilla de 204.408 a 288.437 euros, más IVA, e incluye una plaza de garaje y un trastero. La superficie es de 56 metros cuadrados más 25 de terraza en el caso del piso de un dormitorio y de entre 88 y 98 metros cuadrados para los de dos. La entrega de llaves es inmediata. El edificio dispone de piscina y de gimnasio equipado y está muy bien comunicado por transporte público. PÁGINA 4

El Euribor y los precios todavía influyen poco

Las constantes bajadas del Euribor, indicador de la mayoría de las hipotecas en España, y del precio de la vivienda no son factores que vayan a contribuir a corto plazo a una posible revitalización del sector inmobiliario. Según los expertos, aun siendo factores importantes para los usuarios, difícilmente podrán incrementar las ventas de pisos. En su opinión, hasta que la confianza de los bancos no vuelva en forma de concesión de hipotecas no habrá reactivación. PÁGINA 3

Manual para construir 'ecociudades'

Construir ciudades respetuosas con el entorno y donde la opinión de los vecinos cuente a la hora de su diseño. Éste es el reto que ha asumido la Unión Europea (UE) a través del proyecto *Ecocity*, desarrollado en siete ciudades de la UE, Barcelona entre ellas. Fruto de este trabajo ha visto la luz un manual que define qué es y cómo se construye una *ecociudad*. La experiencia del barrio catalán de Trinitat Nova ha sido decisiva a la hora de valorar la participación de los ciudadanos. PÁGINA 6

PROFESIONALES

ENTREVISTA

ALTING. El presidente de Alting Grupo Inmobiliario, cuyo negocio residencial se centra al 100% en la primera vivienda en el centro de las grandes ciudades españolas –Madrid y Barcelona en especial–, destaca la actividad patrimonial de la compañía, 'piedra angular' de su filosofía de trabajo. / PÁGINA 7

EN PORTADA

RESIDENCIAL. Ante el mal momento que atraviesa el mercado de la compraventa, muchas empresas están apostando por las llamadas viviendas *low cost*, que, entre otras ventajas, permiten al promotor dar salida al suelo que tiene improductivo. / PÁGINAS 1 Y 3

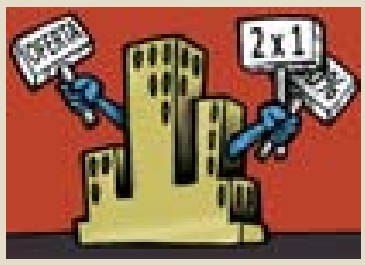

PROYECTOS SINGULARES

PUNTA DEL ESTE. Acqua es un residencial de lujo, diseñado por Rafael Viñoly, que ofrece a los inversores europeos una oportunidad para entrar en el mercado inmobiliario latinoamericano más exclusivo. El proyecto fue premiado en la edición de SIMA de 2007. / PÁGINA 6

JORNADA

ASPRIMA. La patronal madrileña convocó esta semana a expertos de los ámbitos inmobiliario y financiero para analizar las claves de la coyuntura por la que atraviesa el sector. Las conclusiones: perspectivas poco halagüeñas para 2009 y recuperación en 2010. / PÁGINA 4

BSCP. Juan Codoñer, presidente de la compañía, explica la apuesta de la firma por el ahorro energético, la rapidez y el aislamiento térmico en la edificación de viviendas. / P. 7

GRUPO JG. La compañía, especialista en la ejecución de edificios complejos, se centra en la internacionalización con futuros proyectos en Argelia, Polonia y Kazajistán. / P. 7

EN PORTADA

Las bajadas en las hipotecas empezarán a notarse en los bolsillos durante 2009

LAS REITERADAS CAÍDAS DEL EURIBOR, PRINCIPAL INDICADOR DE LOS PRÉSTAMOS PARA VIVIENDA, SUPONDRÁN UN INGRESO EXTRA PARA MILES DE FAMILIAS QUE PODRÁN AUMENTAR SU AHORRO DE CARA A AFRONTAR MEJOR LA CRISIS ECONÓMICA

Viene de la página 1

«Sería una oportunidad para ayudar a las familias, obligando a la banca a revisar las hipotecas mensualmente y de forma automática, ya que es un proceso mecanizado. Se inyectarían aproximadamente entre 12 y 15 euros de liquidez mensual adicional por cada 100.000 euros de hipoteca pendiente ante cada bajada de 0,25% del Euribor», añade el mismo profesor de Mercado Inmobiliario del Instituto de Práctica Empresarial (IPE).

Hablar del Euribor diario es contemplar ya 44 bajadas consecutivas al cierre de esta edición. Se quedó el pasado miércoles en el 3,563% diario y en una media mensual del 3,748%.

«Las familias hipotecadas van a verse evidentemente aliviadas como consecuencia de la bajada del Euribor, pues conforme vayan revisándose las hipotecas durante el año 2009, en función del tipo aplicable que corresponda [el Euribor medio del mes anterior al señalado para dicha revisión], la cuota de las mismas irá descendiendo. Aún tardará un poco en notarse, y será ya iniciado el año 2009 cuando se empiecen a percibir síntomas claros de mejora para los particulares», señala Luis Mª Grande Turégano, abogado del Departamento de Inmobiliario y Urbanismo en Ernst & Young abogados y profesor del Máster de Urbanismo del CEU.

Imagen de archivo en la que una mujer pasea por delante del escaparate de una entidad financiera que ofrece un producto hipotecario. / ANTONIO M. XOUBANOVA

> «No influye lo deseable en las familias porque la banca no hace lo que debería», dicen en Facua

Bajada alentadora

Los consumidores también subrayan que es alentador que el Euribor baje. «Para las familias con una hipoteca variable va a ser muy positivo porque van a ingresar algo más de dinero todos los meses, cosa que en esta situación de crisis es muy bueno», señalan fuentes de la Confederación de Consumidores y Usuarios (Cecu) de Madrid.

En opinión de otras asociaciones de consumidores hay que relativizar el buen momento de los tipos de interés. Es el caso de la Facua, cuyo portavoz, Rubén Sánchez, declara: «No influye lo deseable en las familias. La banca no hace lo que debería. Por eso hasta el BCE está presionando para que tantas ayudas recibidas por las entidades financieras se traduzcan en que presten más dinero a los consumidores».

En esta asociación también recuerdan que «habrá que esperar al menos unos meses en 2009 para que las familias noten la revisión a la baja de las hipotecas».

¿Qué hipotecas se verán afectadas más positivamente? «Lógicamente las de mayor cuantía, que se hayan pactado a intereses variables y que procedan de préstamos hipotecarios solicitados hace relativamente poco tiempo, en los cuales la parte a devolver es todavía muy importante y por tanto los intereses tienen un peso enorme en la deuda», asegura Begoña Blasco, profesora de la Facultad de Económicas y Empresariales de la Universidad CEU San Pablo.

Según José Antonio Pérez, del IPE, las hipotecas que obtendrán una repercusión mejor serán «todas las que no han sido revisadas hasta la fecha». También, en su opinión, tendrán beneficios de la bajada del tipo de interés «quienes vayan a constituir una hipoteca en breve, si tienen la aprobación de la entidad financiera correspondiente».

Las condiciones

A pesar de que muchos préstamos se verán favorecidos, «sería prudente evaluar las condiciones de las hipotecas, pues dependiendo de cada escritura algunas podrían tener algún suelo/techo en el tipo de interés a pagar», según Esther Galiana, profesora de Finanzas de la Universidad de Navarra.

Lógicamente las hipotecas a tipo fijo son las que poco o nada tienen que decir en relación a las bajadas del Euribor, dado que éste es el indicador de las variables.

Según Grande Turégano, es importante hablar de las hipotecas nuevas: «Es posible que éstas no bajen de precio, porque los bancos, en muchos casos, han incrementado el diferencial que cobran a sus clientes (que se añade al Euribor para cuando llega el momento de la revisión del préstamo hipotecario si se ha pactado a interés variable), lo que puede traducirse en una anulación de los efectos positivos de la bajada del Euribor».

Endeudamiento

El endeudamiento familiar es uno de los grandes problemas actuales. Habría que preguntar: ¿qué suponen en este caso las caídas del Eu-

La cuota de hipoteca con Euribor en máximos y al 3%

Plazo de amortización ▶	20		25		30		35		40		45		50	
Euros ▼	Tipo de interés													
	3,6%[1]	5,9%[2]	3,6%	5,9%	3,6%	5,9%	3,6%	5,9%	3,6%	5,9%	3,6%	5,9%	3,6%	5,9%
140.000	819,1	994,9	708,4	893,4	636,5	830,3	586,7	788,8	550,7	760,5	523,9	740,7	503,4	726,6
160.000	936,1	1.137,0	809,6	1.021,1	727,4	942,0	670,5	901,5	629,4	869,2	598,7	846,5	575,3	830,4
180.000	1.053,2	1.279,2	910,8	1.148,7	818,3	1.067,6	754,3	1.014,2	708,1	977,8	673,6	952,3	647,2	934,2
200.000	1.170,2	1.421,3	1.012,0	1.276,4	909,2	1.186,2	838,2	1.126,9	786,8	1.086,5	748,4	1.058,2	719,2	1.038,0
220.000	1.287,2	1.563,4	1.113,2	1.404,0	1.000,2	1.304,9	922,0	1.239,6	865,5	1.195,1	823,3	1.164,0	791,1	1.141,8
240.000	1.404,2	1.705,6	1.214,4	1.531,6	1.091,1	1.423,5	1.005,8	1.352,3	944,1	1.303,8	898,1	1.269,8	863,0	1.245,6
260.000	1.521,2	1.847,7	1.315,6	1.659,3	1.182,0	1.542,1	1.089,6	1.465,0	1.022,8	1.412,4	973,0	1.357,6	934,9	1.349,4
280.000	1.638,3	1.989,8	1.416,8	1.786,9	1.273,0	1.660,7	1.173,5	1.577,7	1.101,5	1.521,2	1.047,8	1.481,4	1.006,8	1.453,2
300.000	1.755,3	2.132,0	1.518,0	1.914,6	1.363,9	1.779,4	1.257,3	1.690,4	1.180,2	1.629,7	1.122,7	1.587,3	1.078,8	1.557,0

([1]): Supuesto Euribor al 3% + 0,60% de diferencial

([2]): Euribor al 5,3% + 0,60% de diferencial

FUENTE: AHE

Javier Torres / **EL MUNDO**

EN PORTADA

Las bajadas en las hipotecas empezarán a notarse en los bolsillos durante 2009

LAS REITERADAS CAÍDAS DEL EURIBOR, PRINCIPAL INDICADOR DE LOS PRÉSTAMOS PARA VIVIENDA, SUPONDRÁN UN INGRESO EXTRA PARA MILES DE FAMILIAS QUE PODRÁN AUMENTAR SU AHORRO DE CARA A AFRONTAR MEJOR LA CRISIS ECONÓMICA

Viene de la página 1

«Sería una oportunidad para ayudar a las familias, obligando a la banca a revisar las hipotecas mensualmente y de forma automática, ya que es un proceso mecanizado. Se inyectarían aproximadamente entre 12 y 15 euros de liquidez mensual adicional por cada 100.000 euros de hipoteca pendiente ante cada bajada de 0,25% del Euribor», añade el mismo profesor de Mercado Inmobiliario del Instituto de Práctica Empresarial (IPE).

Hablar del Euribor diario es contemplar ya 44 bajadas consecutivas al cierre de esta edición. Se quedó el pasado miércoles en el 3,563% diario y en una media mensual del 3,748%.

«Las familias hipotecadas van a verse evidentemente aliviadas como consecuencia de la bajada del Euribor, pues conforme vayan revisándose las hipotecas durante el año 2009, en función del tipo aplicable que corresponda [el Euribor medio del mes anterior al señalado para dicha revisión], la cuota de las mismas irá descendiendo. Aún tardará un poco en notarse, y será ya iniciado el año 2009 cuando se empiecen a percibir síntomas claros de mejora para los particulares», señala Luis Mª Grande Turégano, abogado del Departamento de Inmobiliario y Urbanismo en Ernst & Young abogados y profesor del Máster de Urbanismo del CEU.

Imagen de archivo en la que una mujer pasea por delante del escaparate de una entidad financiera que ofrece un producto hipotecario. / ANTONIO M. XOUBANOVA

> «No influye lo deseable en las familias porque la banca no hace lo que debería», dicen en Facua

Bajada alentadora

Los consumidores también subrayan que es alentador que el Euribor baje. «Para las familias con una hipoteca variable va a ser muy positivo porque van a ingresar algo más de dinero todos los meses, cosa que en esta situación de crisis es muy bueno», señalan fuentes de la Confederación de Consumidores y Usuarios (Cecu) de Madrid.

En opinión de otras asociaciones de consumidores hay que relativizar el buen momento de los tipos de interés. Es el caso de la Facua, cuyo portavoz, Rubén Sánchez, declara: «No influye lo deseable en las familias. La banca no hace lo que debería. Por eso hasta el BCE está presionando para que tantas ayudas recibidas por las entidades financieras se traduzcan en que presten más dinero a los consumidores».

En esta asociación también recuerdan que «habrá que esperar al menos unos meses en 2009 para que las familias noten la revisión a la baja de las hipotecas».

¿Qué hipotecas se verán afectadas más positivamente? «Lógicamente las de mayor cuantía, que se hayan pactado a intereses variables y que procedan de préstamos hipotecarios solicitados hace relativamente poco tiempo, en los cuales la parte a devolver es todavía muy importante y por tanto los intereses tienen un peso enorme en la deuda», asegura Begoña Blasco, profesora de la Facultad de Económicas y Empresariales de la Universidad CEU San Pablo.

Según José Antonio Pérez, del IPE, las hipotecas que obtendrán una repercusión mejor serán «todas las que no han sido revisadas hasta la fecha». También, en su opinión, tendrán beneficios de la bajada del tipo de interés «quienes vayan a constituir una hipoteca en breve, si tienen la aprobación de la entidad financiera correspondiente».

Las condiciones

A pesar de que muchos préstamos se verán favorecidos, «sería prudente evaluar las condiciones de las hipotecas, pues dependiendo de cada escritura algunas podrían tener algún suelo/techo en el tipo de interés a pagar», según Esther Galiana, profesora de Finanzas de la Universidad de Navarra.

Lógicamente las hipotecas a tipo fijo son las que poco o nada tienen que decir en relación a las bajadas del Euribor, dado que éste es el indicador de las variables.

Según Grande Turégano, es importante hablar de las hipotecas nuevas: «Es posible que éstas no bajen de precio, porque los bancos, en muchos casos, han incrementado el diferencial que cobran a sus clientes (que se añade al Euribor para cuando llega el momento de la revisión del préstamo hipotecario si se ha pactado a interés variable), lo que puede traducirse en una anulación de los efectos positivos de la bajada del Euribor».

Endeudamiento

El endeudamiento familiar es uno de los grandes problemas actuales. Habría que preguntar: ¿qué suponen en este caso las caídas del Eu-

La cuota de hipoteca con Euribor en máximos y al 3%

Plazo de amortización ▶	20		25		30		35		40		45		50	
Euros ▼	Tipo de interés													
	3,6%[1]	5,9%[2]	3,6%	5,9%	3,6%	5,9%	3,6%	5,9%	3,6%	5,9%	3,6%	5,9%	3,6%	5,9%
140.000	819,1	994,9	708,4	893,4	636,5	830,3	586,7	788,8	550,7	760,5	523,9	740,7	503,4	726,6
160.000	936,1	1.137,0	809,6	1.021,1	727,4	942,0	670,5	901,5	629,4	869,2	598,7	846,5	575,3	830,4
180.000	1.053,2	1.279,2	910,8	1.148,7	818,3	1.067,6	754,3	1.014,2	708,1	977,8	673,6	952,3	647,2	934,2
200.000	1.170,2	1.421,3	1.012,0	1.276,4	909,2	1.186,2	838,2	1.126,9	786,8	1.086,5	748,4	1.058,2	719,2	1.038,0
220.000	1.287,2	1.563,4	1.113,2	1.404,0	1.000,2	1.304,9	922,0	1.239,6	865,5	1.195,1	823,3	1.164,0	791,1	1.141,8
240.000	1.404,2	1.705,6	1.214,4	1.531,6	1.091,1	1.423,5	1.005,8	1.352,3	944,1	1.303,8	898,1	1.269,8	863,0	1.245,6
260.000	1.521,2	1.847,7	1.315,6	1.659,3	1.182,0	1.542,1	1.089,6	1.465,0	1.022,8	1.412,4	973,0	1.357,6	934,9	1.349,4
280.000	1.638,3	1.989,8	1.416,8	1.786,9	1.273,0	1.660,7	1.173,5	1.577,7	1.101,5	1.521,2	1.047,8	1.481,4	1.006,8	1.453,2
300.000	1.755,3	2.132,0	1.518,0	1.914,6	1.363,9	1.779,4	1.257,3	1.690,4	1.180,2	1.629,7	1.122,7	1.587,3	1.078,8	1.557,0

([1]): Supuesto Euribor al 3% + 0,60% de diferencial

([2]): Euribor al 5,3% + 0,60% de diferencial

FUENTE: AHE

Javier Torres / **EL MUNDO**

Varios edificios en construcción y otros ya terminados en el Ensanche de Vallecas. / CHEMA TEJEDA

¿Serán suficientes las bajadas del Euribor y de los precios para reactivar el sector?

LA CONCESIÓN DE HIPOTECAS SE PRESENTA COMO PRINCIPAL CLAVE PARA LA RECUPERACIÓN

BENITO MUÑOZ

Podría pensarse que las bajadas del Euribor –que continuarán según parece y en opinión de los expertos– y los precios de la vivienda –que no parecen haber caído todo lo que la demanda quisiera– son dos ingredientes suficientes para que el sector inmobiliario dé algunos síntomas de recuperación.

No parece ser así a tenor de las opiniones recogidas por este suplemento. La recuperación de la confianza financiera, que debiera concluir en un mayor volumen de concesión de hipotecas a los usuarios, es apuntada como la gran clave para reactivar el sector.

«A corto plazo la venta de viviendas no se reactivará, pues los particulares continuarán con las dificultades económicas que presentan ahora durante 2009, y las entidades bancarias van a seguir también con restricciones a la hora de conceder los préstamos hipotecarios, por lo que tampoco se podrá obtener la necesaria financiación», afirma Luis Mª Grande Turégano, abogado del Departamento de Inmobiliario y Urbanismo en Ernst & Young abogados y profesor del Máster de Urbanismo del CEU.

«Si bien la bajada del Euribor es una ayuda, no es una circunstancia suficiente para reactivar el mercado inmobiliario», añade. En su opinión: «Se prevé un descenso superior al 15% en la venta de la vivienda nueva, y un porcentaje mucho mayor en el caso de la vivienda usada», añade.

La reflexión de Begoña Blasco, profesora de Económicas y Empresariales de la Universidad CEU San Pablo, va por la misma senda. La reactivación a corto plazo del sector «es muy improbable», según ella. «La vivienda es uno de los sectores más sensibles al clima económico general (expectativas de inflación y desempleo...), y éste se encuentra deprimido», indica.

«El problema no está tanto en los tipos de interés sino en la falta de confianza que se ha generado en el sistema financiero y, en consecuencia, en la falta de liquidez», apunta Esther Galiana, profesora de Finanzas de la Universidad de Navarra.

«Existe cierta demanda de vivienda pero no existe prácticamente acceso al crédito hipotecario. No es cuestión del precio de la hipoteca sino de que las entidades financieras no están extendiendo nuevo crédito. Y no lo extienden por problemas de liquidez y por deterioro en la situación financiera de las familias (menores ingresos, desempleo…)», añade.

Nubarrones

No todo son nubarrones. Así, José Antonio Pérez, profesor de Mercado Inmobiliario del Instituto de Práctica Empresarial (IPE), señala sobre la reactivación a corto plazo de la venta de viviendas: «Sin lugar a dudas. Si mejora la cuota mensual y me quedo con mi mismo sueldo puedo comprar mejor, ya que la cuota mensual para la vivienda es menor en porcentaje sobre el sueldo que anteriormente tenía. Esto hace que pueda comprar, alquilar u optar entre una y otra».

Entre las asociaciones de consumidores el optimismo sobre la revitalización del mercado inmobiliario no es tal. Por tanto, a corto plazo, «no se va a reactivar el sector», según fuentes de la Confederación de Consumidores y Usuarios (Cecu) de Madrid. «El mercado de la vivienda está muy tocado y es imprevisible su evolución. Las cosas están más en poder de los bancos. Si el crédito recibe un impulso puede haber una reactivación –que siempre será pequeña– apoyada en viviendas protegidas. Pero las cosas ya no serán como antes. Cabe esperar un mayor realismo tanto en precios como en construcción», dicen en la misma asociación.

Para la Facua, «hay voces en el Gobierno demasiado preocupadas por reactivar el sector de la construcción. Es lógico para evitar el paro, pero no debe hacerse a costa de trasladar mensajes como que ahora es el mejor momento para comprar. Hay que esperar tanto en la vivienda nueva como en la usada. En la primera, a que bajen los precios y en la segunda, negociando».

En el IPE concluyen: «Será más fácil disfrutar de una vivienda nueva que de segunda mano, ya que la parte no financiada por la entidad puede ser aplazada y negociada con el promotor, especialmente si ya está terminada, mientras que en segunda mano se necesita ahorro para pagar la parte no financiada por la hipoteca».

> «La vivienda es uno de los sectores más sensibles al clima económico general»

> «Si mejora la cuota mensual y me quedo con mi mismo sueldo puedo comprar mejor»

ribor? «Afectan a que haya más liquidez a corto plazo, al bajar el pago de intereses; el nivel de endeudamiento sigue igual. Y en breve, si se consigue ahorro, se podría cancelar deuda. Aunque será más beneficioso para nuevas compras de vivienda, ya que baja la cuota mensual significativamente para quien estaba en el límite», señalan en el IPE.

«El endeudamiento familiar es muy grande, pero ése no ha sido en sí el problema, pues ya era grande hace uno o dos años. El problema ha sido la llegada de unas expectativas de recesión, que se han ido concretando en hechos ciertos, de inestabilidad en el empleo, pérdida de rentas, etc. Eso hace que las familias tengan una exposición al riesgo de interés muy elevada», dice Begoña Blasco.

Los consumidores apuntan igual. En Cecu dicen: «Siempre es demasiado poco para el que está endeudado. En una situación normal, un Euribor a un 2,5 % sería lo ideal. En la actual situación, más allá de un 3 % de Euribor es problemático».

Ahorrar

¿Y qué hacer con ese dinero que en unos meses entrará en las ajustadas arcas de los hipotecados? «No hay una única respuesta válida. La expectativa es que el año 2009 será un año de fuerte ajuste. Se espera que el PIB se contraiga un 1% y el paro supere el 15%. Las familias deben analizar su situación financiera presente y la previsible y actuar en consecuencia», dice Esther Galiana.

Y pone ejemplos: «Hay familias que están intentando cancelar hipotecas, no tanto hasta ahora con el ahorro de los tipos sino rescatando sus ahorros en entidades financieras o invertidos en productos financieros. Hay que valorar en este caso las ventajas fiscales y, en el otro sentido, los gastos de cancelación de la hipoteca».

> «Las familias deben analizar su situación financiera presente y la previsible»

Para otras, como «uno de los mayores riesgos es quedarse en paro, deben valorar la idea de un seguro de desempleo», señala.

En la Facua el interés es claro: «Las familias tienen que ahorrar lo más posible porque no se sabe cómo van a vivir en uno o dos años. ¿Que eso va contra la idea de consumir e incentivar la economía? Ya, pero para muchos el tren de vida seguido años atrás ya no es posible».

EXCELENTE RENTABILIDAD - Telf.:606320169

BILBAO CIUDAD

Se venden 630 m2 en edificio de oficinas en Bilbao ciudad
Precio de venta: 1.750 €/m2
Rentabilidad del 7% asegurada mediante aval bancario los 4 primeros años

7%

AUTOVIA MADRID-TOLEDO

Se vende nave de 400 m2 en el Pol. Ind. Las Atalayas de Yuncler (Toledo)
Precio de venta: 210.000 €
Rentabilidad del 6.5% asegurada mediante aval bancario los 2 primeros años

Varios edificios en construcción y otros ya terminados en el Ensanche de Vallecas. / CHEMA TEJEDA

¿Serán suficientes las bajadas del Euribor y de los precios para reactivar el sector?

LA CONCESIÓN DE HIPOTECAS SE PRESENTA COMO PRINCIPAL CLAVE PARA LA RECUPERACIÓN

BENITO MUÑOZ

Podría pensarse que las bajadas del Euribor –que continuarán según parece y en opinión de los expertos– y los precios de la vivienda –que no parecen haber caído todo lo que la demanda quisiera– son dos ingredientes suficientes para que el sector inmobiliario dé algunos síntomas de recuperación.

No parece ser así a tenor de las opiniones recogidas por este suplemento. La recuperación de la confianza financiera, que debiera concluir en un mayor volumen de concesión de hipotecas a los usuarios, es apuntada como la gran clave para reactivar el sector.

«A corto plazo la venta de viviendas no se reactivará, pues los particulares continuarán con las dificultades económicas que presentan ahora durante 2009, y las entidades bancarias van a seguir también con restricciones a la hora de conceder los préstamos hipotecarios, por lo que tampoco se podrá obtener la necesaria financiación», afirma Luis Mª Grande Turégano, abogado del Departamento de Inmobiliario y Urbanismo en Ernst & Young abogados y profesor del Máster de Urbanismo del CEU.

«Si bien la bajada del Euribor es una ayuda, no es una circunstancia suficiente para reactivar el mercado inmobiliario», añade. En su opinión: «Se prevé un descenso superior al 15% en la venta de la vivienda nueva, y un porcentaje mucho mayor en el caso de la vivienda usada», añade.

La reflexión de Begoña Blasco, profesora de Económicas y Empresariales de la Universidad CEU San Pablo, va por la misma senda. La reactivación a corto plazo del sector «es muy improbable», según ella. «La vivienda es uno de los sectores más sensibles al clima económico general (expectativas de inflación y desempleo...), y éste se encuentra deprimido», indica.

«El problema no está tanto en los tipos de interés sino en la falta de confianza que se ha generado en el sistema financiero y, en consecuencia, en la falta de liquidez», apunta Esther Galiana, profesora de Finanzas de la Universidad de Navarra.

«Existe cierta demanda de vivienda pero no existe prácticamente acceso al crédito hipotecario. No es cuestión del precio de la hipoteca sino de que las entidades financieras no están extendiendo nuevo crédito. Y no lo extienden por problemas de liquidez y por deterioro en la situación financiera de las familias (menores ingresos, desempleo…)», añade.

Nubarrones

No todo son nubarrones. Así, José Antonio Pérez, profesor de Mercado Inmobiliario del Instituto de Práctica Empresarial (IPE), señala sobre la reactivación a corto plazo de la venta de viviendas: «Sin lugar a dudas. Si mejora la cuota mensual y me quedo con mi mismo sueldo puedo comprar mejor, ya que la cuota mensual para la vivienda es menor en porcentaje sobre el sueldo que anteriormente tenía. Esto hace que pueda comprar, alquilar u optar entre una y otra».

Entre las asociaciones de consumidores el optimismo sobre la revitalización del mercado inmobiliario no es tal. Por tanto, a corto plazo, «no se va a reactivar el sector», según fuentes de la Confederación de Consumidores y Usuarios (Cecu) de Madrid. «El mercado de la vivienda está muy tocado y es imprevisible su evolución. Las cosas están más en poder de los bancos. Si el crédito recibe un impulso puede haber una reactivación –que siempre será pequeña– apoyada en viviendas protegidas. Pero las cosas ya no serán como antes. Cabe esperar un mayor realismo tanto en precios como en construcción», dicen en la misma asociación.

Para la Facua, «hay voces en el Gobierno demasiado preocupadas por reactivar el sector de la construcción. Es lógico para evitar el paro, pero no debe hacerse a costa de trasladar mensajes como que ahora es el mejor momento para comprar. Hay que esperar tanto en la vivienda nueva como en la usada. En la primera, a que bajen los precios y en la segunda, negociando».

En el IPE concluyen: «Será más fácil disfrutar de una vivienda nueva que de segunda mano, ya que la parte no financiada por la entidad puede ser aplazada y negociada con el promotor, especialmente si ya está terminada, mientras que en segunda mano se necesita ahorro para pagar la parte no financiada por la hipoteca».

> «La vivienda es uno de los sectores más sensibles al clima económico general»

> «Si mejora la cuota mensual y me quedo con mi mismo sueldo puedo comprar mejor»

ribor? «Afectan a que haya más liquidez a corto plazo, al bajar el pago de intereses; el nivel de endeudamiento sigue igual. Y en breve, si se consigue ahorro, se podría cancelar deuda. Aunque será más beneficioso para nuevas compras de vivienda, ya que baja la cuota mensual significativamente para quien estaba en el límite», señalan en el IPE.

«El endeudamiento familiar es muy grande, pero ése no ha sido en sí el problema, pues ya era grande hace uno o dos años. El problema ha sido la llegada de unas expectativas de recesión, que se han ido concretando en hechos ciertos, de inestabilidad en el empleo, pérdida de rentas, etc. Eso hace que las familias tengan una exposición al riesgo de interés muy elevada», dice Begoña Blasco.

Los consumidores apuntan igual. En Cecu dicen: «Siempre es demasiado poco para el que está endeudado. En una situación normal, un Euribor a un 2,5 % sería lo ideal. En la actual situación, más allá de un 3 % de Euribor es problemático».

Ahorrar

¿Y qué hacer con ese dinero que en unos meses entrará en las ajustadas arcas de los hipotecados? «No hay una única respuesta válida. La expectativa es que el año 2009 será un año de fuerte ajuste. Se espera que el PIB se contraiga un 1% y el paro supere el 15%. Las familias deben analizar su situación financiera presente y la previsible y actuar en consecuencia», dice Esther Galiana.

Y pone ejemplos: «Hay familias que están intentando cancelar hipotecas, no tanto hasta ahora con el ahorro de los tipos sino rescatando sus ahorros en entidades financieras o invertidos en productos financieros. Hay que valorar en este caso las ventajas fiscales y, en el otro sentido, los gastos de cancelación de la hipoteca».

> «Las familias deben analizar su situación financiera presente y la previsible»

Para otras, como «uno de los mayores riesgos es quedarse en paro, deben valorar la idea de un seguro de desempleo», señala.

En la Facua el interés es claro: «Las familias tienen que ahorrar lo más posible porque no se sabe cómo van a vivir en uno o dos años. ¿Que eso va contra la idea de consumir e incentivar la economía? Ya, pero para muchos el tren de vida seguido años atrás ya no es posible».

EXCELENTE RENTABILIDAD - Telf.:606320169

BILBAO CIUDAD

Se venden 630 m2 en edificio de oficinas en Bilbao ciudad
Precio de venta: 1.750 €/m2
Rentabilidad del 7% asegurada mediante aval bancario los 4 primeros años

7%

AUTOVIA MADRID-TOLEDO

Se vende nave de 400 m2 en el Pol. Ind. Las Atalayas de Yuncler (Toledo)
Precio de venta: 210.000 €
Rentabilidad del 6.5% asegurada mediante aval bancario los 2 primeros años

LA OFERTA DE LA SEMANA

LARES DE LA VILLA

Una semana más, le acercamos hasta las ofertas más interesantes del mercado inmobiliario. En esta ocasión encontramos otra de las promociones en las que Larcovi liquida sus últimos pisos por la misma cantidad por la que tiene constituida la hipoteca. Está situada en el Ensanche de Vallecas y son un total de 15 viviendas entre pisos de dos dormitorios y un bajo y un ático de uno que se venden por cantidades que oscilan entre los 204.408 y los 288.437 euros, lo que supone descuentos de hasta 60.000 euros. El precio incluye garaje y trastero y el edificio cuenta con piscina y con un gimnasio equipado.

Más casas nuevas a precio de coste

LARCOVI VENDE SUS ÚLTIMOS PISOS Y ÁTICOS EN ESTA PROMOCIÓN POR EL PRECIO POR EL QUE TIENE CONSTITUIDA LA HIPOTECA SOBRE ELLOS. UNA MAGNÍFICA OPORTUNIDAD DE ADQUIRIR SU HOGAR CON UNA REBAJA DE HASTA CERCA DE 60.000 EUROS

I. P.

Sin salir del término municipal de Madrid se pueden adquirir viviendas con una rebaja de hasta 60.000 euros en su precio original. Se trata de la promoción Lares de la Villa, en el Ensanche de Vallecas, donde la promotora Larcovi vende sus últimas unidades por el importe por el que tiene constituida la hipoteca sobre ellas.

En total, son 14 pisos de uno y dos dormitorios a partir de 204.408 euros (22.704 euros menos que antes) y desde 56 metros cuadrados. Además hay un ático de 63 metros cuadrados y 23 de terraza al alcance de un presupuesto de 243.763 euros, lo que supone un descuento de más de 29.000 euros respecto al precio original.

La rebaja más llamativa es la de una casa de 98 metros cuadrados que antes se vendía por 348.046 euros y que ahora cuesta 288.437 euros, casi 60.000 euros menos que cuando empezó a comercializarse.

El precio, al que hay que aplicar el correspondiente IVA, incluye una plaza de garaje y un trastero. La entrega de llaves es inmediata.

La promoción se localiza en una especie de pequeña ciudad dentro de la capital con amplias zonas verdes y todo tipo de dotaciones: centros comerciales, complejos deportivos, centros docentes, espacios de ocio... En cuanto a las comunicaciones, disfruta de un completo servicio de transporte público y hay una estación de Metro a sólo cinco minutos a pie de distancia desde el inmueble.

El edificio dispone de una piscina comunitaria y de un gimnasio equipado y con vestuarios.

Calidades

Si se habla de las calidades, el salón y los dormitorios están solados en tarima de parqué flotante con acabado en cerezo. La cocina y los cuartos de baños llevan plaqueta de gres a juego con el alicatado. La cocina, a su vez, se entrega amueblada y equipada con placa vitrocerámica, horno y campana.

La puerta de entrada es acorazada con cerradura de seguridad. Las puertas de paso tienen acabado en laminado de PVC. Los armarios son empotrados de tipo modular, con interiores revestidos en melamina en color a juego con las puertas y disponen de maletero y barra de colgar.

Se ha previsto la instalación de paneles solares en la cubierta del edificio para la producción de agua caliente sanitaria. El resto del suministro se realizará mediante caldera individual de gas natural que, además de ser estanca, reduce el consumo y la emisión de gases.

Aspecto del edificio desde las zonas comunes donde se encuentra la piscina y, al fondo, la zona de juegos infantiles. / REPORTAJE GRÁFICO: DIEGO SINOVA

Cocina amueblada tal y como se entrega.

Baño de diseño actual.

Una de las amplias estancias de los pisos.

FICHA TÉCNICA

Promoción: Lares de la Villa.
Situación: C/ Arte Expresionista, 24. Ensanche de Vallecas.
Promotora: Larcovi.
Constructora: CMS.
Teléfonos: 902 10 11 12 / 661 22 88 20.
Web: *www.larcovi.es.*
Viviendas sujetas a esta oferta: 15.
Tipología: pisos de uno y dos dormitorios y un ático de un dormitorio.
PISOS de dos dormitorios (13 unidades):
Superficie construida: desde 88,35 m² hasta 98,35 m².
Precio original: ~~desde 296.261 hasta 348.046 euros (más IVA)~~.
Precio actual: desde 247.009 hasta 288.437 euros (más IVA).

PISO de un dormitorio
Superficie construida: 56,36 m² más 25,84 m² de terraza.
Precio original: ~~227.113 euros (más IVA)~~.
Precio actual: 204.408 euros (más IVA).

ÁTICO
Superficie construida: 63,48 m² más 23,34 m² de terraza.
Precio original: ~~273.087 euros (más IVA)~~.
Precio actual: 243.763 euros (más IVA).

Garaje y trastero: incluidos en el precio .
Forma de pago: señal de 10.000 euros para la reserva y el resto subrogándose a la hipoteca constituida por la promotora con Banesto.
Entrega: inmediata

Calidades: cocina amueblada, paneles solares y preinstalación de aire acondicionado.
Equipamiento de la promoción: piscina con vestuarios y gimnasio.

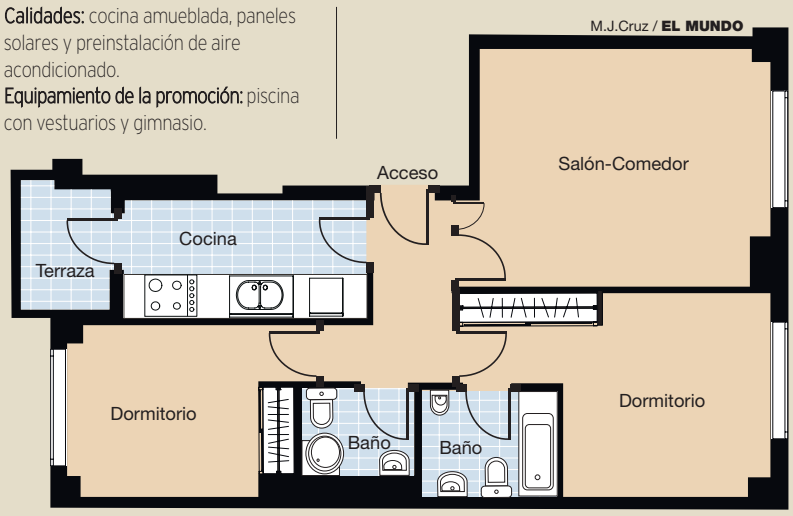

LA OFERTA DE LA SEMANA

LARES DE LA VILLA

Una semana más, le acercamos hasta las ofertas más interesantes del mercado inmobiliario. En esta ocasión encontramos otra de las promociones en las que Larcovi liquida sus últimos pisos por la misma cantidad por la que tiene constituida la hipoteca. Está situada en el Ensanche de Vallecas y son un total de 15 viviendas entre pisos de dos dormitorios y un bajo y un ático de uno que se venden por cantidades que oscilan entre los 204.408 y los 288.437 euros, lo que supone descuentos de hasta 60.000 euros. El precio incluye garaje y trastero y el edificio cuenta con piscina y con un gimnasio equipado.

Más casas nuevas a precio de coste

LARCOVI VENDE SUS ÚLTIMOS PISOS Y ÁTICOS EN ESTA PROMOCIÓN POR EL PRECIO POR EL QUE TIENE CONSTITUIDA LA HIPOTECA SOBRE ELLOS. UNA MAGNÍFICA OPORTUNIDAD DE ADQUIRIR SU HOGAR CON UNA REBAJA DE HASTA CERCA DE 60.000 EUROS

I. P.

Sin salir del término municipal de Madrid se pueden adquirir viviendas con una rebaja de hasta 60.000 euros en su precio original. Se trata de la promoción Lares de la Villa, en el Ensanche de Vallecas, donde la promotora Larcovi vende sus últimas unidades por el importe por el que tiene constituida la hipoteca sobre ellas.

En total, son 14 pisos de uno y dos dormitorios a partir de 204.408 euros (22.704 euros menos que antes) y desde 56 metros cuadrados. Además hay un ático de 63 metros cuadrados y 23 de terraza al alcance de un presupuesto de 243.763 euros, lo que supone un descuento de más de 29.000 euros respecto al precio original.

La rebaja más llamativa es la de una casa de 98 metros cuadrados que antes se vendía por 348.046 euros y que ahora cuesta 288.437 euros, casi 60.000 euros menos que cuando empezó a comercializarse.

El precio, al que hay que aplicar el correspondiente IVA, incluye una plaza de garaje y un trastero. La entrega de llaves es inmediata.

La promoción se localiza en una especie de pequeña ciudad dentro de la capital con amplias zonas verdes y todo tipo de dotaciones: centros comerciales, complejos deportivos, centros docentes, espacios de ocio... En cuanto a las comunicaciones, disfruta de un completo servicio de transporte público y hay una estación de Metro a sólo cinco minutos a pie de distancia desde el inmueble.

El edificio dispone de una piscina comunitaria y de un gimnasio equipado y con vestuarios.

Calidades

Si se habla de las calidades, el salón y los dormitorios están solados en tarima de parqué flotante con acabado en cerezo. La cocina y los cuartos de baños llevan plaqueta de gres a juego con el alicatado. La cocina, a su vez, se entrega amueblada y equipada con placa vitrocerámica, horno y campana.

La puerta de entrada es acorazada con cerradura de seguridad. Las puertas de paso tienen acabado en laminado de PVC. Los armarios son empotrados de tipo modular, con interiores revestidos en melamina en color a juego con las puertas y disponen de maletero y barra de colgar.

Se ha previsto la instalación de paneles solares en la cubierta del edificio para la producción de agua caliente sanitaria. El resto del suministro se realizará mediante caldera individual de gas natural que, además de ser estanca, reduce el consumo y la emisión de gases.

Aspecto del edificio desde las zonas comunes donde se encuentra la piscina y, al fondo, la zona de juegos infantiles. / REPORTAJE GRÁFICO: DIEGO SINOVA

Cocina amueblada tal y como se entrega.

Baño de diseño actual.

Una de las amplias estancias de los pisos.

FICHA TÉCNICA

Promoción: Lares de la Villa.
Situación: C/ Arte Expresionista, 24. Ensanche de Vallecas.
Promotora: Larcovi.
Constructora: CMS.
Teléfonos: 902 10 11 12 / 661 22 88 20.
Web: *www.larcovi.es.*
Viviendas sujetas a esta oferta: 15.
Tipología: pisos de uno y dos dormitorios y un ático de un dormitorio.
PISOS de dos dormitorios (13 unidades):
Superficie construida: desde 88,35 m² hasta 98,35 m².
Precio original: ~~desde 296.261 hasta 348.046 euros (más IVA)~~.
Precio actual: desde 247.009 hasta 288.437 euros (más IVA).

PISO de un dormitorio
Superficie construida: 56,36 m² más 25,84 m² de terraza.
Precio original: ~~227.113 euros (más IVA)~~.
Precio actual: 204.408 euros (más IVA).

ÁTICO
Superficie construida: 63,48 m² más 23,34 m² de terraza.
Precio original: ~~273.087 euros (más IVA)~~.
Precio actual: 243.763 euros (más IVA).

Garaje y trastero: incluidos en el precio .
Forma de pago: señal de 10.000 euros para la reserva y el resto subrogándose a la hipoteca constituida por la promotora con Banesto.
Entrega: inmediata

Calidades: cocina amueblada, paneles solares y preinstalación de aire acondicionado.
Equipamiento de la promoción: piscina con vestuarios y gimnasio.

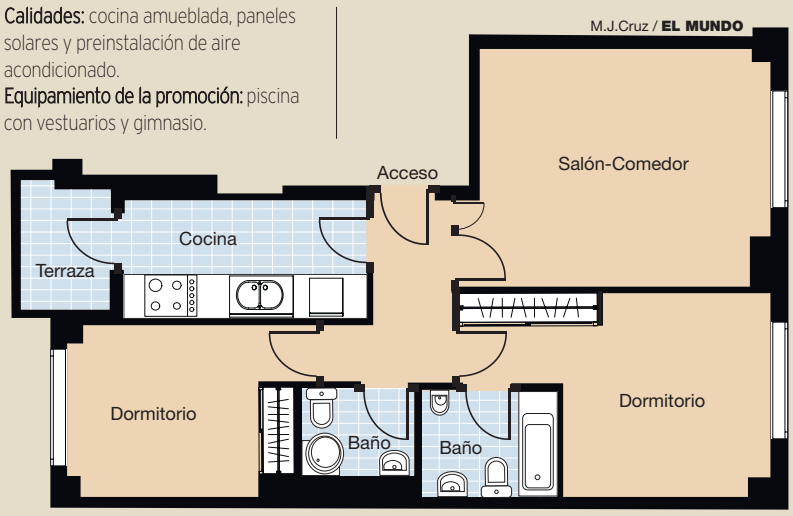

Junkers le ofrece una amplia gama de sistemas solares térmicos. Al instalarlos en su vivienda, obtendrá agua caliente y apoyo a calefacción, lo que supondrá un ahorro de su factura de gas.

El sol sale todos los días. Y con los sistemas solares térmicos de Junkers también disfrutará a diario de la ventajas de una energía renovable, funcional y duradera. Una energía que le ayudará en su compromiso personal para reducir el cambio climático ofreciendo a la vez el mejor resultado en su hogar.

Sea cual sea su vivienda, porque Junkers tiene una amplia gama de captadores solares, estructuras y equipos para dar una respuesta perfecta a cualquier necesidad en cualquier tipo de vivienda.

Llevamos más de 30 años fabricando sistemas solares. En Europa, 1 de cada 7 captadores solares instalados en 2007 disfrutan de tecnología Junkers.

Junkers, expertos en solar.

Calor para la vida

www.junkers.es

100 años
Bosch en España | 1908-2008

JUNKERS
Grupo Bosch

Junkers le ofrece una amplia gama de sistemas solares térmicos. Al instalarlos en su vivienda, obtendrá agua caliente y apoyo a calefacción, lo que supondrá un ahorro de su factura de gas.

El sol sale todos los días. Y con los sistemas solares térmicos de Junkers también disfrutará a diario de la ventajas de una energía renovable, funcional y duradera. Una energía que le ayudará en su compromiso personal para reducir el cambio climático ofreciendo a la vez el mejor resultado en su hogar.

Sea cual sea su vivienda, porque Junkers tiene una amplia gama de captadores solares, estructuras y equipos para dar una respuesta perfecta a cualquier necesidad en cualquier tipo de vivienda.

Llevamos más de 30 años fabricando sistemas solares. En Europa, 1 de cada 7 captadores solares instalados en 2007 disfrutan de tecnología Junkers.

Junkers, expertos en solar.

Calor para la vida

www.junkers.es

100 años
Bosch en España | 1908-2008

JUNKERS
Grupo Bosch

La UE edita un manual para edificar 'ecociudades'

TRINITAT NOVA, EN BARCELONA, ES UNO DE LOS BARRIOS QUE HAN SERVIDO DE MODELO

CARMELO J. PÉREZ HDEZ.

El reto está claro, al menos sobre el papel: convertir las ciudades en espacios más habitables, responsables con los limitados recursos del planeta y diseñados atendiendo a las sugerencias de sus habitantes. La propuesta, patrocinada por la Unión Europea (UE), es fruto del trabajo de siete equipos multidisciplinares de otros tanto países de la UE, entre los que se encuentra España.

El *Manual para el diseño de ecociudades en Europa* es el fruto más visible de *Ecocity*, la iniciativa que ha involucrado a decenas de expertos de

«Un día todas las ciudades serán como propone este manual. No hay otro camino»

la UE desde el año 2002 y cuyas conclusiones en castellano acaban de ver la luz de manos de la Entidad Pública Empresarial de Suelo (Sepes).

«El manual *Ecocity* marca un antes y un después a la hora de actuar sobre los espacios urbanos», considera Carlos Verdaguer, uno de los responsables, junto a Isabela Velázquez, del proyecto en España.

Ambos, miembros del Grupo de Estudios y Alternativas 21 (Gea21), han capitaneado la aportación española en base a su experiencia en el *ecobarrio* de Trinitat Nova, en Barcelona, una de las siete localizaciones europeas que han servido de banco de pruebas para determinar cómo habrán de ser las *ecociudades* en el Viejo Continente. «La intervención de los vecinos en el diseño de su barrio ha interesado mucho en Europa. Han sido consultados en todo momento e, incluso, han rechazado algunas propuestas de los expertos», explica Verdaguer.

Trinitat Nova, situado en la periferia noroeste de la Ciudad Condal, es un barrio de viviendas sociales en notable estado de deterioro. Sucesivos planes han aportado desde 1995 diversas visiones sobre cómo desarrollar su rehabilitación. Finalmente, y tras su inclusión en el proyecto *Ecocity*, su nuevo perfil ha sido definido en clave de sostenibilidad. «Se ha tenido en cuenta todo: desde minimizar la demanda de transporte y de consumo de energía hasta favorecer el bienestar mental de la población, pasando por otras indicaciones sobre el uso del agua, el reciclaje o la generación de energía limpia», resume Verdaguer.

«Sobre el papel hemos demostrado que es posible. Ahora dependerá del Gobierno de cada país que los proyectos prosperen. El de Barcelona está en fase de desarrollo, pero en Austria ni siquiera lo han puesto en marcha», confiesa el experto.

«Está de moda colocar la etiqueta de *verde* a todos los proyectos, un calificativo que sólo merecen los que contemplen de forma global el respeto por el medio ambiente y la sostenibilidad. Un día todas las ciudades serán como propone este manual. Aunque la legislación vaya despacio, no hay otro camino porque está en juego la salud misma de la ciudad y de sus habitantes», sentencia.

Viviendas edificadas con criterios de ecoeficiencia en Trinitat Nova. / E. M.

CÓMO SE PLANIFICA UNA 'ECOCIUDAD'

- **Ubicación:** un equipo multidisciplinar debe buscar la integración de la misma en un sistema urbano policéntrico, orientado al transporte público y respetuoso con el entorno natural y patrimonial.
- **El desarrollo:** el diseño de los barrios ha de ser compacto y orientado al peatón, con una densidad cualificada y mezcla de usos. Debe disponer de espacios públicos atractivos con zonas verdes integradas en el conjunto.
- **Infraestructura de transporte:** planificación *de abajo a arriba*, comenzando por los desplazamientos no motorizados, continuando por los transportes públicos y terminando por el tráfico motorizado privado.
- **Sistema energético:** los edificios han de estar debidamente orientados con el fin de minimizar las pérdidas de energía, priorizando la instalación de fuentes no contaminantes.

BREVES

El precio de la vivienda cae el 7,8% interanual en el mes de noviembre

El precio de la vivienda cayó el 7,8% en noviembre respecto al mismo mes de 2007, según el Índice de Mercados Inmobiliarios elaborados por la sociedad de tasación Tinsa, recogido por Efe. Se trata de la novena bajada mensual consecutiva y sitúa el valor de los pisos en índices similares a los registrados entre mayo y junio de 2006.

España lidera el descenso en la contratación de hipotecas en la UE

La contratación de hipotecas ha caído en España el 36,4% en el primer semestre con respecto a los seis primeros meses de 2007. Este descenso es el más pronunciado de la Unión Europea, según se deduce de un informe de la Asociación Hipotecaria Española (AHE) recogido por Europa Press. Alemania es el único país con crecimiento positivo, un 14,9% interanual.

360 Interiorhome abrirá sus puertas en marzo

La Feria del Mueble se llamará a partir del próximo 27 de marzo, cuando se estrene su nueva edición, 360 Interiorhome. La nueva muestra de Ifema, que cerrará sus puertas el 31 de ese mismo mes, estará compuesta de *stands* tipo que modelará cada empresa como si de un escaparate se tratase.

La UE edita un manual para edificar 'ecociudades'

TRINITAT NOVA, EN BARCELONA, ES UNO DE LOS BARRIOS QUE HAN SERVIDO DE MODELO

CARMELO J. PÉREZ HDEZ.

El reto está claro, al menos sobre el papel: convertir las ciudades en espacios más habitables, responsables con los limitados recursos del planeta y diseñados atendiendo a las sugerencias de sus habitantes. La propuesta, patrocinada por la Unión Europea (UE), es fruto del trabajo de siete equipos multidisciplinares de otros tanto países de la UE, entre los que se encuentra España.

El *Manual para el diseño de ecociudades en Europa* es el fruto más visible de *Ecocity*, la iniciativa que ha involucrado a decenas de expertos de

«Un día todas las ciudades serán como propone este manual. No hay otro camino»

la UE desde el año 2002 y cuyas conclusiones en castellano acaban de ver la luz de manos de la Entidad Pública Empresarial de Suelo (Sepes).

«El manual *Ecocity* marca un antes y un después a la hora de actuar sobre los espacios urbanos», considera Carlos Verdaguer, uno de los responsables, junto a Isabela Velázquez, del proyecto en España.

Ambos, miembros del Grupo de Estudios y Alternativas 21 (Gea21), han capitaneado la aportación española en base a su experiencia en el *ecobarrio* de Trinitat Nova, en Barcelona, una de las siete localizaciones europeas que han servido de banco de pruebas para determinar cómo habrán de ser las *ecociudades* en el Viejo Continente. «La intervención de los vecinos en el diseño de su barrio ha interesado mucho en Europa. Han sido consultados en todo momento e, incluso, han rechazado algunas propuestas de los expertos», explica Verdaguer.

Trinitat Nova, situado en la periferia noroeste de la Ciudad Condal, es un barrio de viviendas sociales en notable estado de deterioro. Sucesivos planes han aportado desde 1995 diversas visiones sobre cómo desarrollar su rehabilitación. Finalmente, y tras su inclusión en el proyecto *Ecocity*, su nuevo perfil ha sido definido en clave de sostenibilidad. «Se ha tenido en cuenta todo: desde minimizar la demanda de transporte y de consumo de energía hasta favorecer el bienestar mental de la población, pasando por otras indicaciones sobre el uso del agua, el reciclaje o la generación de energía limpia», resume Verdaguer.

«Sobre el papel hemos demostrado que es posible. Ahora dependerá del Gobierno de cada país que los proyectos prosperen. El de Barcelona está en fase de desarrollo, pero en Austria ni siquiera lo han puesto en marcha», confiesa el experto.

«Está de moda colocar la etiqueta de *verde* a todos los proyectos, un calificativo que sólo merecen los que contemplen de forma global el respeto por el medio ambiente y la sostenibilidad. Un día todas las ciudades serán como propone este manual. Aunque la legislación vaya despacio, no hay otro camino porque está en juego la salud misma de la ciudad y de sus habitantes», sentencia.

Viviendas edificadas con criterios de ecoeficiencia en Trinitat Nova. / E. M.

CÓMO SE PLANIFICA UNA 'ECOCIUDAD'

- **Ubicación:** un equipo multidisciplinar debe buscar la integración de la misma en un sistema urbano policéntrico, orientado al transporte público y respetuoso con el entorno natural y patrimonial.
- **El desarrollo:** el diseño de los barrios ha de ser compacto y orientado al peatón, con una densidad cualificada y mezcla de usos. Debe disponer de espacios públicos atractivos con zonas verdes integradas en el conjunto.
- **Infraestructura de transporte:** planificación *de abajo a arriba*, comenzando por los desplazamientos no motorizados, continuando por los transportes públicos y terminando por el tráfico motorizado privado.
- **Sistema energético:** los edificios han de estar debidamente orientados con el fin de minimizar las pérdidas de energía, priorizando la instalación de fuentes no contaminantes.

BREVES

El precio de la vivienda cae el 7,8% interanual en el mes de noviembre

El precio de la vivienda cayó el 7,8% en noviembre respecto al mismo mes de 2007, según el Índice de Mercados Inmobiliarios elaborados por la sociedad de tasación Tinsa, recogido por Efe. Se trata de la novena bajada mensual consecutiva y sitúa el valor de los pisos en índices similares a los registrados entre mayo y junio de 2006.

España lidera el descenso en la contratación de hipotecas en la UE

La contratación de hipotecas ha caído en España el 36,4% en el primer semestre con respecto a los seis primeros meses de 2007. Este descenso es el más pronunciado de la Unión Europea, según se deduce de un informe de la Asociación Hipotecaria Española (AHE) recogido por Europa Press. Alemania es el único país con crecimiento positivo, un 14,9% interanual.

360 Interiorhome abrirá sus puertas en marzo

La Feria del Mueble se llamará a partir del próximo 27 de marzo, cuando se estrene su nueva edición, 360 Interiorhome. La nueva muestra de Ifema, que cerrará sus puertas el 31 de ese mismo mes, estará compuesta de *stands* tipo que modelará cada empresa como si de un escaparate se tratase.

UN REGALO COMO UNA CASA...

en Majadahonda...

RESIDENCIAL ORION

Residencial Orion, en **Majadahonda**, sito cicle junto al Monte del Pilar. Elija entre sus pisos de 3 y 4 dormitorios y bajos con jardín.
Las zonas comunes cuentan con piscina, pádel, sala comunitaria y medidas de seguridad.

INFORMACIÓN en
PISO PILOTO:
Residencial Orion
91 679 61 60

o en Las Rozas

RESIDENCIAL LYRA

Residencial Lyra, en **Las Rozas**. Elija entre pisos de 1 a 4 dormitorios, bajos con jardín y áticos con terrazas. Todas las viviendas tienen 1 ó 2 plazas de garaje y trastero. La urbanización dispone de áreas de recreo con piscina y pádel.

INFORMACIÓN en
PISO PILOTO:
Residencial Lyra
620 83 57 37

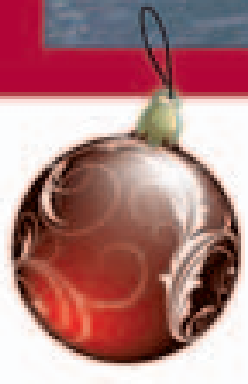

... O UNA CASA QUE ES UN REGALO

SEINSA
www.seinsanet.com

UN REGALO COMO UNA CASA...

en Majadahonda...

RESIDENCIAL ORION

Residencial Orion, en **Majadahonda**, sito cicle junto al Monte del Pilar. Elija entre sus pisos de 3 y 4 dormitorios y bajos con jardín.
Las zonas comunes cuentan con piscina, pádel, sala comunitaria y medidas de seguridad.

INFORMACIÓN en
PISO PILOTO:
Residencial Orion
91 679 61 60

o en Las Rozas

RESIDENCIAL LYRA

Residencial Lyra, en **Las Rozas**. Elija entre pisos de 1 a 4 dormitorios, bajos con jardín y áticos con terrazas. Todas las viviendas tienen 1 ó 2 plazas de garaje y trastero. La urbanización dispone de áreas de recreo con piscina y pádel.

INFORMACIÓN en
PISO PILOTO:
Residencial Lyra
620 83 57 37

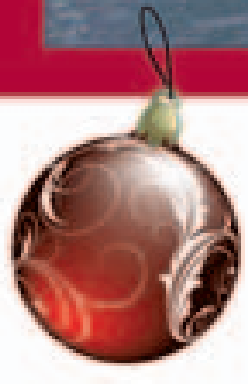

... O UNA CASA QUE ES UN REGALO

SEINSA
www.seinsanet.com

PROMOCIONES

Pisos en altura de tres y cuatro dormitorios desde 240.000 euros

URBANIZACIÓN CERRADA EN ARGANDA DEL REY CON 100 VIVIENDAS

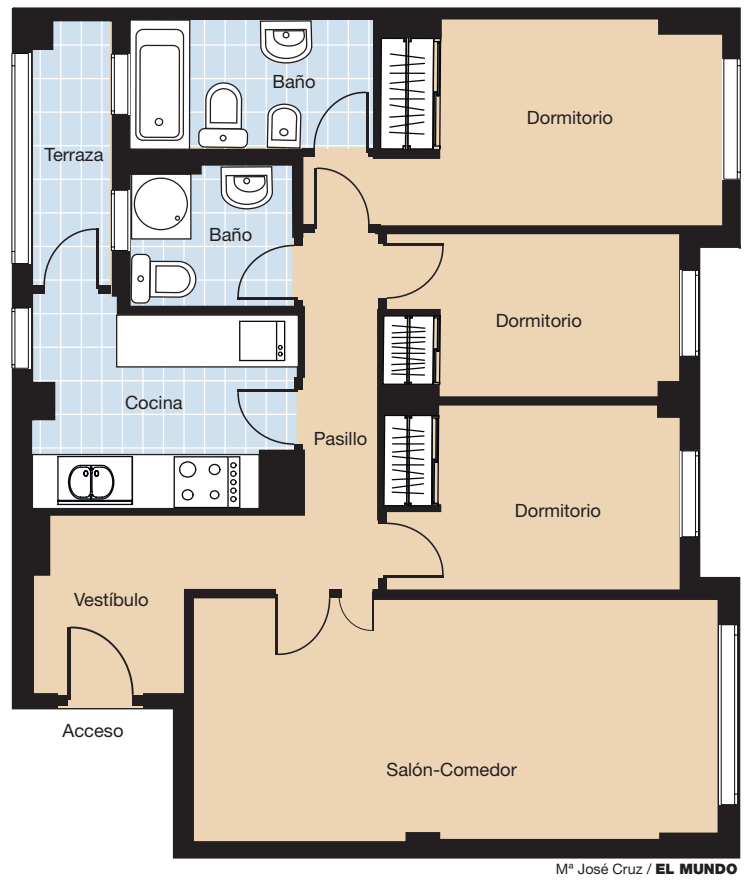

Mª José Cruz / **EL MUNDO**

FICHA TÉCNICA

Nombre: Residencial Puerta de Levante.
Situación: paseo de Los Navegantes, 18 y 20. 28500 Arganda del Rey (Madrid).
Promotora y Constructora: Adrisa Siete S.L.
Teléfono de contacto: 91 871 52 98.
Número de viviendas construidas: 100.
Tipología y distribución: viviendas en altura de tres y cuatro dormitorios.
Superficie construida: desde 85 m² hasta 110 m².
Descripción de zonas comunes: urbanización privada con piscina.
Garaje: incluido en el precio.
Precio de cada tipo de vivienda, sin IVA: venta: 240.000 euros (tres dormitorios) y 260.000 euros (cuatro dormitorios).
Arrendamiento con opción de compra: tres dorm.: 800 euros/mes y cuatro dorm.: 950 euros/mes.
Entrega de llaves: promoción de obra nueva finalizada. Entrega inmediata.
Financiación: Banco Sabadell.
Más información: c/ Adolfo Marsillach, 6; local 15. 28500 Arganda del Rey (Madrid). Horario de lunes a sábado de 11.00 a 14.30 y de 16.00 a 19.00 horas. Domingo: 11.00 a 14.00 horas. Y en: *info@adrisa.es* y *www.adrisa.es*

I. P.

En Arganda del Rey, a tan sólo 20 minutos de Madrid en coche, se ubica Residencial Puerta de Levante, una urbanización que aglutina todos los ingredientes para ofrecer una calidad de vida muy confortable.

El residencial se encuentra junto a la Ciudad del Fútbol y el Parque El Mirador del Grillero. Las comunicaciones, como queda dicho, son magníficas. Por carretera es fácil llegar por la autovía A-3 y la R-3; también están la línea 9 de Metro y una amplia red de autobuses.

La superficie

La promoción consta de 100 pisos de tres y cuatro dormitorios en altura, que tienen una superficie construida que va de los 85 metros cuadrados a los 110 metros cuadrados.

Los precios, sin IVA, dependen de los distintos modelos de la promoción. Los que están en venta de tres dormitorios parten de los 240.000 euros; los de cuatro dormitorios se venden desde 260.000 euros. También hay pisos de alquiler con opción a compra. Los de tres dormitorios se alquilan por 800 euros al mes y los de cuatro dormitorios por 950 euros al mes.

Además, Adrisa descuenta el 100% de las rentas abonadas durante los tres primeros años si se ejercita la opción de compra, IVA y gastos de comunidad incluidos.

Se trata de viviendas en altura y la entrega de llaves es inmediata, puesto que la obra está finalizada. La urbanización es cerrada y con piscina.

En cuanto a la memoria de calidades hay que decir que el aislamiento es térmico mediante una cámara con aislante de poliuretano proyectado. El alicatado es en plaqueta de gres hasta el techo en cocina y baños.

Los aparatos sanitarios y fontanería son de color blanco, con grifería de monomando, instalación de red interior en cobre y red de desagüe en PVC hasta el saneamiento.

> También hay casas en este residencial en régimen de alquiler con opción a compra

La calefacción es de gas natural, mediante caldera estanca para agua caliente y calefacción individualizada; radiadores de aluminio y termostato.

Los armarios empotrados están revestidos de hojas correderas y/o abatibles chapadas y en acabado de roble. La puerta de acceso a la vivienda está acabada en roble y tiene cerradura de seguridad. Las puertas de paso están chapadas a dos cantos, acabadas en roble y plafonadas.

Electricidad y pintura

La instalación eléctrica viene en circuitos interiores con cable de cobre. La electrificación es según R.B.T. con mecanismos de primera calidad y puntos de iluminación en pared y/o techo.

La pintura en gotelé en paramentos verticales y horizontales; y plástica en techos de cocina y baños. Hay tomas de teléfono de TV y FM; la antena de televisión es independiente para cada escalera. Hay tomas en salón, el dormitorio principal y la cocina. Hay portero automático en la puerta de entrada al portal y la vivienda.

El inmueble tiene ascensor. El pavimento en el portal y la escalera del edificio es en mármol. Las ventanas de la planta baja de las viviendas tienen rejas por motivos de seguridad.

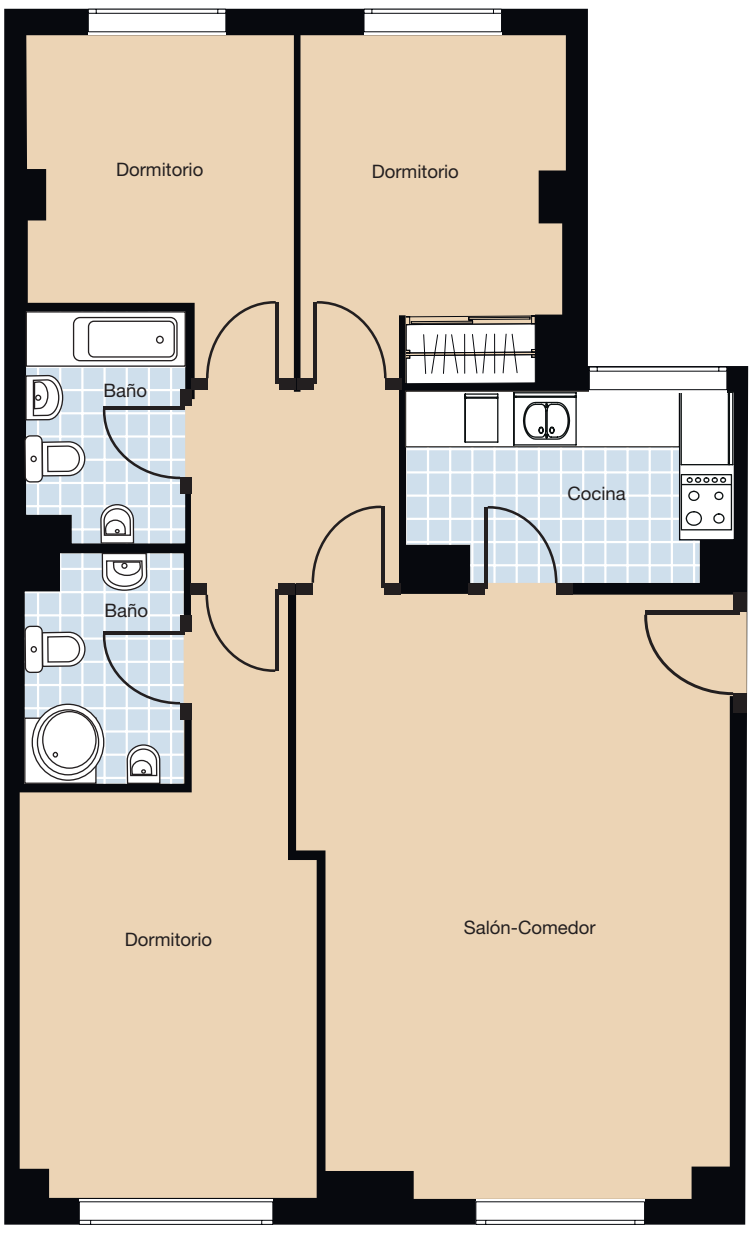

M.J.Cruz / **EL MUNDO**

Todas las tipologías a partir de 259.000 euros

SE LOCALIZAN JUNTO A MARQUÉS DE VADILLO Y PUENTE DE TOLEDO

FICHA TÉCNICA

Promoción: Edificio Puerta de Toledo.
Situación: C/ Vicente Martín Arias, 3 Madrid.
Promotora: Edificio Puente de Toledo.
Teléfonos de contacto: 914 609 017 y 664 384 224.
Número de viviendas: 16.
Tipología y distribución: viviendas en altura de uno, dos y tres dormitorios y áticos-dúplex con terraza.
Superficie construida: desde 64,19 metros cuadrados hasta 99,64 metros cuadrados.
Calidades: puertas interiores de roble; cocina amueblada y equipada con vitrocerámica, horno y campana; alicatado de gres de primera calidad en baños y cocina; mampara y columna de hidromasaje en baños; aire acondicionado con bomba de calor.
Equipamientos próximos: centros comerciales y de ocio, colegios, parque.
Comunicaciones: Metro, autobús, M-30.
Precio: a partir de 259.000 euros más el IVA correspondiente.
Financiación: las mejores ofertas hipotecarias del mercado.
Entrega de llaves: enero y febrero de 2009.
Más información: en oficina de ventas en calle de Vicente Martín Arias nº 3 (Madrid) en horario de martes a sábado de 11.30 a 14.00 horas y de 17.00 a 20.00 horas y domingo de 11.30 a 14.00 horas.

I. P.

En la calle de Vicente Martín Arias, 3, junto a la glorieta del Marqués de Vadillo y al Puente de Toledo, enclavada en una de las zonas de Madrid que ha sufrido una mayor transformación con el soterramiento de la M-30, se levanta Edificio Puerta de Toledo. Se trata de una promoción formada por un total de 16 viviendas en altura de uno, dos y tres dormitorios y áticos-dúplex con terraza, todas ellas con plaza de garaje opcional.

Entre los equipamientos más próximos al edificio hay que destacar algunos centros comerciales y de ocio, colegios y el nuevo parque del proyecto Río Manzanares. En cuanto a las comunicaciones, cuenta con la parada de Metro Marqués de Vadillo, diferentes líneas de autobús y rápido acceso a la M-30.

Las viviendas del Edificio Puerta de Toledo tienen una superficie de entre 64,19 y 99,64 metros cuadrados. Todas las casas están ya terminadas y se entregarán entre los meses de enero y febrero de 2009.

El precio de los pisos parte de 259.000 euros (descuento incluido). Hasta el 30 de marzo de 2009 hay unos descuentos en los precios de las viviendas de hasta el 15% que las hacen estar a unos valores muy asequibles en una de las zonas de mayor proyección de Madrid, según subrayan desde la promotora que los ha edificado. Con estas rebajas y aprovechando la bajada del Euribor (principal índice de referencia de las hipotecas en España) el comprador puede tener unas cuotas muy interesantes.

Calidades

En relación a las calidades de Edificio Puerta de Toledo, destacan el aire acondicionado con bomba de calor y las puertas interiores de diseño en roble.

La cocina, por su parte, se entrega amueblada y equipada con placa vitrocerámica, horno y campana extractora en acero inoxidable. Esta estancia lleva gres de primera calidad, al igual que los cuartos de baño, que disponen de mampara y de columna de hidromasaje. Los suelos del resto de dependencias de la vivienda son de tarima flotante de madera roble.

Las viviendas cuentan además con instalación de halógenos en todas las habitaciones.

Para obtener más información se puede acudir a la oficina de ventas situada en la propia promoción, en horario de martes a sábado de 11.30 a 14.00 horas y de 17.00 a 20.00 horas y domingos en horario de mañana.

PROMOCIONES

Pisos en altura de tres y cuatro dormitorios desde 240.000 euros

URBANIZACIÓN CERRADA EN ARGANDA DEL REY CON 100 VIVIENDAS

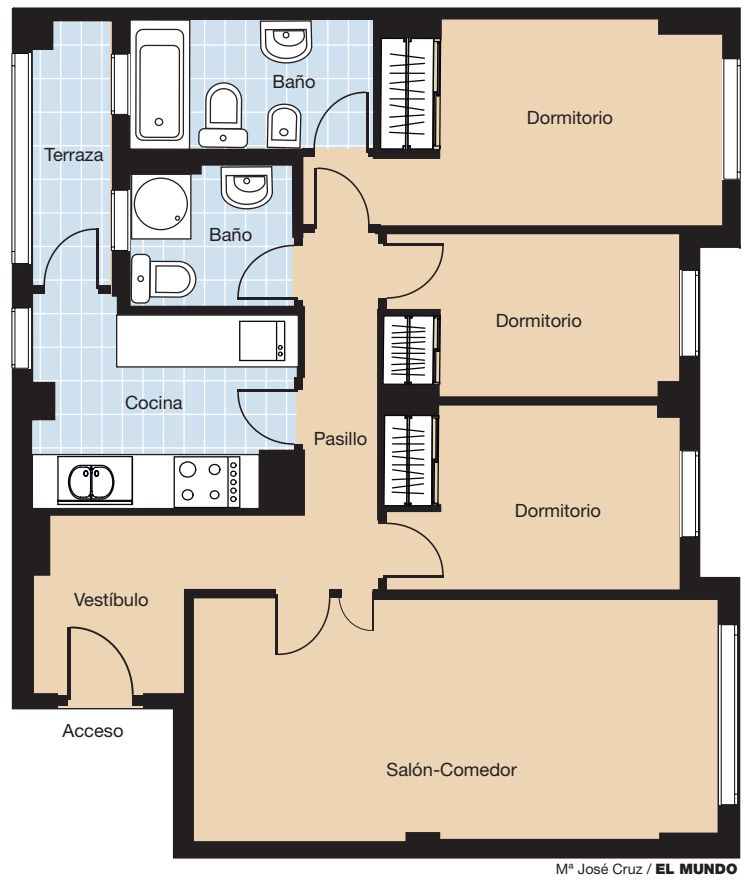

Mª José Cruz / **EL MUNDO**

FICHA TÉCNICA

Nombre: Residencial Puerta de Levante.
Situación: paseo de Los Navegantes, 18 y 20. 28500 Arganda del Rey (Madrid).
Promotora y Constructora: Adrisa Siete S.L.
Teléfono de contacto: 91 871 52 98.
Número de viviendas construidas: 100.
Tipología y distribución: viviendas en altura de tres y cuatro dormitorios.
Superficie construida: desde 85 m² hasta 110 m².
Descripción de zonas comunes: urbanización privada con piscina.
Garaje: incluido en el precio.
Precio de cada tipo de vivienda, sin IVA: venta: 240.000 euros (tres dormitorios) y 260.000 euros (cuatro dormitorios).
Arrendamiento con opción de compra: tres dorm.: 800 euros/mes y cuatro dorm.: 950 euros/mes.
Entrega de llaves: promoción de obra nueva finalizada. Entrega inmediata.
Financiación: Banco Sabadell.
Más información: c/ Adolfo Marsillach, 6; local 15. 28500 Arganda del Rey (Madrid). Horario de lunes a sábado de 11.00 a 14.30 y de 16.00 a 19.00 horas. Domingo: 11.00 a 14.00 horas. Y en: *info@adrisa.es* y *www.adrisa.es*

I. P.

En Arganda del Rey, a tan sólo 20 minutos de Madrid en coche, se ubica Residencial Puerta de Levante, una urbanización que aglutina todos los ingredientes para ofrecer una calidad de vida muy confortable.

El residencial se encuentra junto a la Ciudad del Fútbol y el Parque El Mirador del Grillero. Las comunicaciones, como queda dicho, son magníficas. Por carretera es fácil llegar por la autovía A-3 y la R-3; también están la línea 9 de Metro y una amplia red de autobuses.

La superficie

La promoción consta de 100 pisos de tres y cuatro dormitorios en altura, que tienen una superficie construida que va de los 85 metros cuadrados a los 110 metros cuadrados.

Los precios, sin IVA, dependen de los distintos modelos de la promoción. Los que están en venta de tres dormitorios parten de los 240.000 euros; los de cuatro dormitorios se venden desde 260.000 euros. También hay pisos de alquiler con opción a compra. Los de tres dormitorios se alquilan por 800 euros al mes y los de cuatro dormitorios por 950 euros al mes.

Además, Adrisa descuenta el 100% de las rentas abonadas durante los tres primeros años si se ejercita la opción de compra, IVA y gastos de comunidad incluidos.

Se trata de viviendas en altura y la entrega de llaves es inmediata, puesto que la obra está finalizada. La urbanización es cerrada y con piscina.

En cuanto a la memoria de calidades hay que decir que el aislamiento es térmico mediante una cámara con aislante de poliuretano proyectado. El alicatado es en plaqueta de gres hasta el techo en cocina y baños.

Los aparatos sanitarios y fontanería son de color blanco, con grifería de monomando, instalación de red interior en cobre y red de desagüe en PVC hasta el saneamiento.

> También hay casas en este residencial en régimen de alquiler con opción a compra

La calefacción es de gas natural, mediante caldera estanca para agua caliente y calefacción individualizada; radiadores de aluminio y termostato.

Los armarios empotrados están revestidos de hojas correderas y/o abatibles chapadas y en acabado de roble. La puerta de acceso a la vivienda está acabada en roble y tiene cerradura de seguridad. Las puertas de paso están chapadas a dos cantos, acabadas en roble y plafonadas.

Electricidad y pintura

La instalación eléctrica viene en circuitos interiores con cable de cobre. La electrificación es según R.B.T. con mecanismos de primera calidad y puntos de iluminación en pared y/o techo.

La pintura en gotelé en paramentos verticales y horizontales; y plástica en techos de cocina y baños. Hay tomas de teléfono de TV y FM; la antena de televisión es independiente para cada escalera. Hay tomas en salón, el dormitorio principal y la cocina. Hay portero automático en la puerta de entrada al portal y la vivienda.

El inmueble tiene ascensor. El pavimento en el portal y la escalera del edificio es en mármol. Las ventanas de la planta baja de las viviendas tienen rejas por motivos de seguridad.

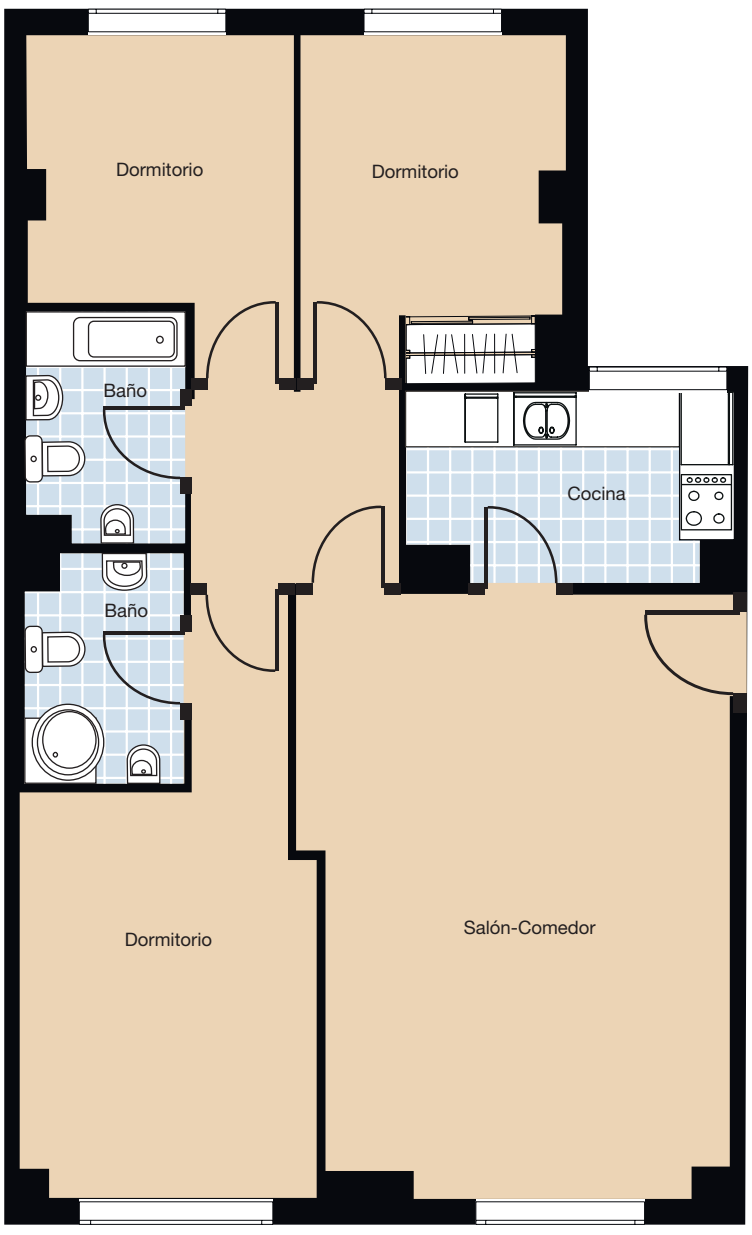

M.J.Cruz / **EL MUNDO**

Todas las tipologías a partir de 259.000 euros

SE LOCALIZAN JUNTO A MARQUÉS DE VADILLO Y PUENTE DE TOLEDO

FICHA TÉCNICA

Promoción: Edificio Puerta de Toledo.
Situación: C/ Vicente Martín Arias, 3 Madrid.
Promotora: Edificio Puente de Toledo.
Teléfonos de contacto: 914 609 017 y 664 384 224.
Número de viviendas: 16.
Tipología y distribución: viviendas en altura de uno, dos y tres dormitorios y áticos-dúplex con terraza.
Superficie construida: desde 64,19 metros cuadrados hasta 99,64 metros cuadrados.
Calidades: puertas interiores de roble; cocina amueblada y equipada con vitrocerámica, horno y campana; alicatado de gres de primera calidad en baños y cocina; mampara y columna de hidromasaje en baños; aire acondicionado con bomba de calor.
Equipamientos próximos: centros comerciales y de ocio, colegios, parque.
Comunicaciones: Metro, autobús, M-30.
Precio: a partir de 259.000 euros más el IVA correspondiente.
Financiación: las mejores ofertas hipotecarias del mercado.
Entrega de llaves: enero y febrero de 2009.
Más información: en oficina de ventas en calle de Vicente Martín Arias nº 3 (Madrid) en horario de martes a sábado de 11.30 a 14.00 horas y de 17.00 a 20.00 horas y domingo de 11.30 a 14.00 horas.

I. P.

En la calle de Vicente Martín Arias, 3, junto a la glorieta del Marqués de Vadillo y al Puente de Toledo, enclavada en una de las zonas de Madrid que ha sufrido una mayor transformación con el soterramiento de la M-30, se levanta Edificio Puerta de Toledo. Se trata de una promoción formada por un total de 16 viviendas en altura de uno, dos y tres dormitorios y áticos-dúplex con terraza, todas ellas con plaza de garaje opcional.

Entre los equipamientos más próximos al edificio hay que destacar algunos centros comerciales y de ocio, colegios y el nuevo parque del proyecto Río Manzanares. En cuanto a las comunicaciones, cuenta con la parada de Metro Marqués de Vadillo, diferentes líneas de autobús y rápido acceso a la M-30.

Las viviendas del Edificio Puerta de Toledo tienen una superficie de entre 64,19 y 99,64 metros cuadrados. Todas las casas están ya terminadas y se entregarán entre los meses de enero y febrero de 2009.

El precio de los pisos parte de 259.000 euros (descuento incluido). Hasta el 30 de marzo de 2009 hay unos descuentos en los precios de las viviendas de hasta el 15% que las hacen estar a unos valores muy asequibles en una de las zonas de mayor proyección de Madrid, según subrayan desde la promotora que los ha edificado. Con estas rebajas y aprovechando la bajada del Euribor (principal índice de referencia de las hipotecas en España) el comprador puede tener unas cuotas muy interesantes.

Calidades

En relación a las calidades de Edificio Puerta de Toledo, destacan el aire acondicionado con bomba de calor y las puertas interiores de diseño en roble.

La cocina, por su parte, se entrega amueblada y equipada con placa vitrocerámica, horno y campana extractora en acero inoxidable. Esta estancia lleva gres de primera calidad, al igual que los cuartos de baño, que disponen de mampara y de columna de hidromasaje. Los suelos del resto de dependencias de la vivienda son de tarima flotante de madera roble.

Las viviendas cuentan además con instalación de halógenos en todas las habitaciones.

Para obtener más información se puede acudir a la oficina de ventas situada en la propia promoción, en horario de martes a sábado de 11.30 a 14.00 horas y de 17.00 a 20.00 horas y domingos en horario de mañana.

ANUNCIOS BREVES

Anuncio normal 1,60 € la palabra. **Destacado** 1,95 € la palabra. Mínimo admitido, dos palabras. **Minimódulo 31,5x28,5 mm.** 110,00 €.

VENTA INMOBILIARIA

101 PISOS Y APARTAMENTOS

1 Arturo Soria Hortaleza

Hasta 150.000 €

● ANUNCIOS EN ESTA SECCIÓN. "DEBOD". 915423392..

150.000/240.000 €

GERCO. Hortaleza, 2 dormitorios, exterior, ascensor, portero. 194.250 € (32.320.480.- ptas) 915751570

SANCHINARRO, 44, terraza 7, garaje, a estreno 195.000 € GILMAR 915830312 Ref-19977

GERCO. Hortaleza, piso 3 dormitorios, 1 baño, 2 terrazas, zona tranquila, muy bien comunicado. 228.985 €. (38.099.958.- Ptas) 915751570.

240.000/360.000 €

CANILLAS, apartamento obra nueva, 242.000 €. GILMAR 915830302. Ref- 24694

GILMAR Arturo Soria. Promoción obra nueva, apartamentos y áticos con trastero y garaje. Totalmente exteriores con vistas despejadas, piscina comunitaria y excelentes calidades. Ideal inversores, entrega inmediata, desde 260.000 €. 912093280.

EISENHOWER, apartamento turistico con plaza garaje, jardines y piscina, 93 metros aproximados, sólo 264.000 €. 915903380.

GERCO. Embajadores, piso 70 metros, 2 dormitorios, ascensor, calefacción central, muy bien comunicado, edificio emblemático. 279.471 €. (46.500.000.- Ptas) 915751570.

ARTURO SORIA, apartamento impecable, 280.000 € GILMAR 915830312

GERCO. Hortaleza- Parque Santa María, 72 metros, 2 dormitorios, cocina amueblada, terraza, trastero, zonas ajardinadas, rampa para minusválidos. 285.782 €. (47.550.124.- Ptas) 915751570.

GERCO. Hortaleza- Parque de Santa María, exterior, 83 metros, 3 dormitorios, 1 baño, posibilidad de aseo, buena finca, junto a metro, muchas posibilidades. 288.445 €. (47.993.209.- Ptas) 915751570.

GERCO. Arturo Soria, 3 dormitorios, todo exterior, terraza. 288.485 €. (47.999.865.- Ptas) 915751570.

GERCO. Virgen del Cortijo, 3 dormitorios, 2 baños, 2 terrazas, para entrar, buena finca. 288.485 €. (48.000.000 ptas) 915751570.

ARTURO SORIA. 66 metros, garaje, piscina. 330.000 €. GILMAR 915830300. Ref-19223

Más de 360.000 €

GERCO. Hortaleza, 88 metros, 3 dormitorios, totalmente reformado, calidades de primera, garaje, trastero. 367.500 €. (61.146.855.- Ptas) 915751570.

GERCO. Arturo Soria, exterior, 3 dormitorios, 2 baños, 1 sala más salón, 2 terrazas, buena finca. 367.500 €. (61.146.855 ptas) 915751570.

GERCO. Arturo Soria, 85 metros, 3 dormitorios, 378.000 €. (62.893.908 Ptas.) 915751570.

ARTURO SORIA. Dos dormitorios, dos baños, garaje, piscina. 385.000 €. GILMAR. 915830300. Ref. 23755

ARTURO SORIA, 99 metros, impecable, piscina, 400.000 €. GILMAR 915830300. Ref- 24908

ARTURO SORIA, duplex nuevo, 124 metros, garajes, piscina, 415.000 € GILMAR 915830300

GERCO. Arturo Soria, todo exterior, 120 metros, 4 dormitorios, 2 baños, para entrar a vivir, buenas calidades, zona aparcamiento y ajardinada con parque infantil, posibilidad garaje en la finca, junto a metro. 419.673 €. 915751570.

PINAR DE CHAMARTÍN, magnífica vivienda de 2 dormitorios, 2 baños, salón con gran terraza, jardines, piscina, vigilancia 24 horas. 420.000 €. 915903380.

ARTURO SORIA, obra nueva, dos dormitorios, piscina, garaje, 420.000 €. GILMAR 915830300. Ref- 25014

GERCO. Arturo Soria, finca lujo, a estrenar, 2 dormitorios, 2 baños, garaje, trastero, piscina, vigilancia 24 horas. 438.730 €. (72.998.530 ptas.) 915751570.

ÁTICO obra nueva, tres dormitorios, dos dormitorios. 442.000 €. GILMAR 915830302. Ref. 24698

ARTURO SORIA, 89 metros, impecable, garaje. 463.000 €. GILMAR 915830300. Ref. 21163

TRES dormitorios, vigilancia, garaje, piscina. 493.000 €. GILMAR 915830300. Ref. 19752

CONDE ORGAZ, 120 metros, dos dormitorios, 2 baños, garaje, 500.000 €. GILMAR 915830307. Ref- 24095

GERCO. Arturo Soria, 95 metros, 3 dormitorios, 2 baños, trastero, piscinas, tenis, magnífica urbanización. 505.809 €. (84..159.536 ptas.) 915751570.

ARTURO SORIA, tres dormitorios, dos baños. 523.000 €. GILMAR 915830300. Ref. 19319

3 dormitorios, garaje, trastero, piscina, impecable. 550.000 €. GILMAR 915830312. REF-20180

CONDE ORGAZ, dos dormitorios, garaje, piscina. Urbanización lujo, 555.000 €. GILMAR 915830307. Ref- 24315

SANCHINARRO. 3 dormitorios, 2 garajes, trastero, piscina, paddel, gimnasio, luminoso, vigilancia. 570.000 €. GILMAR. 916503011. Ref. 17529

ARTURO SORIA. 124 metros, dos plazas, impecable. 571.000 €. GILMAR 915830300. Ref. 25330

ARTURO SORIA, verdadera oportunidad, sin ruido, 150 metros aproximados, jardines, piscina y garaje. 595.000 €. 915903380.

GERCO. Arturo Soria, lujo, exterior, 3 dormitorios, 2 baños, terraza con barbacoa, 2 plazas de garaje, trastero. 598.850 €. (99.640.256 ptas.) 915751570.

GERCO. Arturo Soria, 136 metros, 3 dormitorios, 2 baños, piscina, jardines, garaje, perfecto estado. 600.000 €. (99.831.600 Ptas.) 915751570.

GERCO. Pinar de Chamartín, piso 3 dormitorios, 2 baños, para entrar, urbanización con piscina, garaje, perfecto estado. 618.000 €. (102.826.548 ptas) 915751570.

PARTICULAR. Zona Arturo Soria. 120 m2, tres habitaciones, 2 baños. Mucha luz. Piscina, trastero, conserje. Obra nueva. 620.000 €. Precio negociable. 650150127.

ARTURO SORIA. 154 metros, 3 dormitorios, 2 baños, terraza 36 metros. 630.000 €. GILMAR 915830300. Ref-14757

ARTURO SORIA, 3 dormitorios, 2 baños. 720.000 €. GILMAR 915830300. Ref-14757

GERCO. Arturo Soria, lujo, nuevo, finca 2 años, 3 dormitorios, 2 baños, piscina, trastero, garaje, muchos extras. 733.000 €. (121.960.940 Ptas.) 915751570.

PINAR DE CHAMARTIN, garaje, piscina, finca exclusiva, 800.000 €. GILMAR 915830315. Ref- 20225

GERCO. Arturo Soria, 4 dormitorios, cuarto de estar, cuarto de ducha, exterior, ascensor, portero, trastero, garaje, piscina. 810.000 €. (134.773.000 ptas.). 915751570.

ARTURO SORIA, 180 metros, 3 dormitorios, 2 garajes, piscina, finca moderna, 880.000 € GILMAR 915830300. REF- 15510

GERCO. Arturo Soria, urbanización privada, 162 metros, 5 dormitorios, 3 baños, zona ajardinada, piscina, garaje. 945.000 €. (157.234.770 Ptas.) 915751570.

ARTURO SORIA, en construcción, dúplex con 3 terrazas y solarium, 210 metros aproximados y con garaje. 983.000 €. 915903380.

ARTURO SORIA. Impecable, 4 dormitorios, 1.000.000 €. GILMAR 915830300. Ref-11451

ARTURO SORIA, 212 metros, buena urbanización, garaje, piscina, 1.075.000 € GILMAR 915830300

ARTURO SORIA, 212 metros, buena urbanización, garaje, piscina, 1.075.000 € GILMAR 915830300

ARTURO SORIA. Ático 6 dormitorios, 1.136.000 €. GILMAR 915830315. Ref- 8018

ARTURO SORIA. 282 metros, finca exclusiva, garaje, piscina. 1.300.000 €. GILMAR 915830300 Ref- 24085

● ÁTICO
ARTURO SORIA. PARTICULAR, 140 METROS VIVIENDA, 120 METROS TERRAZAS, 3 DORMITORIOS, 2 BAÑOS, JARDÍN, PISCINA, TRASTERO, GARAJE. LISTO PARA SER OCUPADO. FOTOS EN IDEALISTA.COM CÓDIGO VW1531255. 1.300.000 €. 650490584. 609294915.

ARTURO SORIA, 290 metros, garajes, piscina, 1.975.000 € GILMAR 915830300 REF- 11111

ARTURO SORIA. 300, piscina, garajes, trastero, 2.020.000 €. GILMAR 915830300. Ref- 11819

CONDE ORGAZ, 540 metros lujo. 2.450.000 €. GILMAR 915830306. Ref. 21758

Sin definir precio

PINAR DE CHAMARTÍN. Oportunidad única. Exclusiva vivienda de 92 m2 con 2 dormitorios y 2 cuartos de baño. Calidades de lujo, cocina totalmente amueblada con electrodomésticos, aire acondicionado, muy luminoso. Con garaje y trastero. DIURSA. 914324224.

PLENILUNIO, magnífica distribución y muchísima luz, jardines, piscina, garaje, 105 metros aproximados, 915903380.

2 Chamartín Prosperidad

Hasta 150.000 €

AVENIDA AMÉRICA: 150.000 €. Apartamento luminoso para actualizar. 913117174.

150.000/240.000 €

GERCO Junto Auditorio, apartamento para entrar, muy luminoso, finca rehabilitada, oportunidad, 178.500 €. (29.699.901 ptas) 915751570.

240.000/360.000 €

HABANA. Estudio, finca con piscina. 250.000 €. GILMAR 915830317. Ref. 25514

GERCO. Prosperidad, junto a López de Hoyos, ático, 2 dormitorios, terraza 30 metros. 252.425 €. (41.999.986.- Ptas) 915751570.

PROSPERIDAD, junto López de Hoyos, 50 metros aproximados, salón con 2 balcones a la calle, finca de 3 años. 255.600 €. 913533697.

PARQUE DE BERLÍN, a reformar, muy buena finca, 60 metros aproximados, sólo 270.000 €. 915903380.

CLARA DEL REY. Magnífico piso, 2 dormitorios, impecable, totalmente reformado, finca moderna, muy luminoso, mejor precio. 278.000 €. 914449999. www.servivienda.es Ref. 01077

AVD. AMÉRICA, 77 metros aproximados, exterior de esquina, muy buena distribución. 285.000 €. 913533697.

GERCO. Prosperidad, piso reformado, para entrar, bien comunicado, exterior, 1 dormitorio, 1 baño, 288.750 €. (48.043.957 ptas) 915751570.

PRÍNCIPE DE VERGARA. 90 metros, tres dormitorios. 300.000 €. GILMAR. 915830317. Ref. 23439

CRUZ DEL RAYO, muy buen apartamento con excelente ubicación todo exterior, 70 metros aproximados. 302.000 €. 915903380.

LÓPEZ DE HOYOS, 2 dormitoris, baño, listo para entrar, buena finca con ascensor. 308.900 €. 913533697.

CORAZÓN DE MARÍA, 65 metros aproximados, recién reformado, finca con porta de lujo y portero físico. 317.000 €. 913533697.

RAMÓN Y CAJAL, todo exterior, mejor precio zona, 85 metros aproximados, íi3 plazas de garaje!!, jardines y piscina. 318.000 €. 915903380.

CORAZÓN DE MARÍA, 3 dormitorios, 2 baños, ascensor, hace esquina, portero físico, buen portal. 336.500 €. 913533697.

CASTELLANA. Tres habitaciones, dos baños, quinta planta. 340.000 €. GILMAR 915830309. Ref. 25767

CORAZÓN DE MARÍA, 2 dormitorios, baño, servicios centrales, jardín, piscina, portero físico, ascensor, posibilidad de garaje. 343.000 €. 913533697.

GERCO. Avenida de América, piso 90 metros, 3 dormitorios, 4ª planta, garaje, jardines, semiamueblado, para entrar, muy bien comunicado, 346.500 €. (57.652.780 Ptas.) 915751570.

DOCTOR FLEMING, apartamento impecable, garaje, 348.000 € GILMAR 915830317. Ref. 19715

GERCO. Parque de las Avenidas, 90 metros, 3 dormitorios, 2 baños, exterior, finca semilujo, zona ajardinada. 350.000 €. (58.235.100.- Ptas) 915751570.

Más de 360.000 €

HABANA, zona, ático 60 metros, garaje. 366.000 € GILMAR 915830317

PRADILLO, para modernizar, en buena zona y buena distribución, 86 metros aproximados, 376.700 €. 915903380.

CLARA DEL REY, mismo, 90 metros aproximados, terraza cerrada, ascensor, portero físico, garaje opcional. 380.000 €. 913533697.

COSTA RICA, 85 m2, quinta planta, 380.000 €. GILMAR 915830317. Ref- 25215

GERCO. Pinar de Chamartín, 90 metros, 2 baños, 2 terrazas, magníficas vistas, aire acondicionado, jardín, piscina, garaje, vigilancia, bien comunicado. 396.638 €. (65.995.000.- Ptas) 915751570.

PROSPERIDAD, 3 dormitorios, 2 baños, buen piso en buena finca, portero físico y ascensor. 417.900 €. 913533697.

GERCO. Prosperidad- Avenida América, dúplex 4 dormitorios, 2 baños, exterior, 420.000 € (69.882.000.- ptas) 915751570

HABANA, dos dormitorios, piscina, 421.000 € GILMAR 915830317 REF- 21425.

CARTAGENA, 3 dormitorios, 2 baños, reformado a estrenar, cocina completamente amueblada, finca de lujo, aire acondicionado. 423.200 €. 913533697.

GERCO. Pío XII, oportunidad, buena finca, exterior, 3 dormitorios, ascensor. 429.030 €. (72.882.060 ptas.) 915751570.

PRECIOSO apartamento 1 habitación, 1 baño. 430.000 €. GILMAR. 915830304. Ref. 16918

GERCO. Calle Cartagena, 101 metros más terraza, 3 dormitorios, 2 baños, opcional. 441.000 €. (73.376.000 ptas.) 915751570.

GERCO. Calle Cartagena, 101 metros más terraza, 3 dormitorios, 2 baños, opcional. 441.000 €. (73.376.220 Ptas.) 915751570.

105 m2, jardín, piscina, garaje. 460.000 €. GILMAR 915830317. Ref. 24027

GERCO. Pío XII, 3 dormitorios, zona ajardinada, para entrar, exterior. 463.000 €. (77.036.718 ptas.) 915751570.

CARTAGENA, 4 dormitorios, 2 baños, exterior, 2 trasteros, buena finca, garaje incluido en precio. 476.000 €. 913533697.

PROSPERIDAD. 110 metros, 3 dormitorios, garaje opcional, 504.000 € GILMAR 915830309. REF-19632

PRÍNCIPE VERGARA. 3 dormitorios, 2 baños. 505.000 €. GILMAR. 915830309. Ref. 16160

GERCO. Prosperidad, 108 metros, 3 dormitorios, 2 baños, exterior, buena finca, ascensor. 516.000 € (85.855.170.- ptas) 915751570

GERCO Prosperidad, 114 metros, 4 dormitorios, luminoso, reformado, garaje, portero, buena finca. 536.409 €. (89.250.948 ptas) 915751570.

GERCO. Pío XII, 3 dormitorios, 2 baños, garaje, exterior, trastero comunitario, jardines, piscina, 540.000 €. (89.848.440.- Ptas) 915751570.

JUAN HURTADO MENDOZA. 110 metros, dos dormitorios. 543.000 €. GILMAR 915830317. Ref. 21893

COSTA RICA, dos dormitorios, piscina, garaje, 555.000 €. GILMAR 915830317. Ref- 21013

GERCO. Avenida de Bruselas, junto a metro, 136 metros, 3 dormitorios, gran salón, terraza, buena finca. 569.459 €. (94.750.005.- Ptas) 915751570.

GERCO. Pío XII- Chamartín, piso 120 metros, 4 dormitorios, 2 baños, garaje, piscina, para entrar. 580.650 €. (96.612.030 ptas.) 915751570.

AVDA. DE BURGOS, buena distribución, muy buenas calidades, 110 metros aproximados, iicon garaje!!, 593.500 €. 915903380.

CASTELLANA. 102 metros, novena planta, vistas. 600.000 €. GILMAR 915830317. Ref-12686

GERCO. Prosperidad, ático 3 dormitorios, 2 baños, buena finca, calefacción central, trastero, posibilidad de garaje. 630.000 € (104.823.018.- ptas) 915751570

PASEO HABANA. Reformado, 2 dormitorios, 2 baños. 638.000 €. GILMAR 915830309. Ref. 14324

AVDA. AMÉRICA, 148 metros aproximados, salón y comedor independientes, servicios centrales, ascensor, garaje incluido en precio. 656.000 €. 913533697.

CLARA DEL REY, 155 metros aproximados, 2 salones contiguos, terraza, portero físico, buena finca. 659.000 €. 913533697.

GERCO Pío XII, mejor zona, 154 metros, 5 dormitorios, 2 baños, todo exterior, terraza. 670.000 €. 111.478.620 ptas. 915751570.

CRUZ DEL RAYO, reciente reforma, con garaje en finca, 125 metros aproximados, 690.000 €. 915903380.

AVD. AMÉRICA, 145 metros aproximados, techos altos, gran cocina, amplio hall, portero físico, ascensor, trastero. 690.600 €. 913533697.

RAMÓN Y CAJAL, pisazo, 150 metros aproximados, terraza rodea toda la casa, jardines, piscina, posibilidad garaje. 695.000 €. 915903380.

AVDA BURGOS, 4 dormitorios, 3 baños, garaje, piscina, 695.000 €. GILMAR 915830310. Ref- 21850

● CASTELLANA, 123.
OPORTUNIDAD. PISO 161M (VÁLIDO COMO OFICINA) 212.000EUR POR DEBAJO DE SU TASACIÓN OFICIAL. TOTALMENTE REFORMADO. POSIBILIDAD SUBROGACIÓN HIPOTECA. URGE. 698.000 €. 649461304. 915551667.

PADRE DAMIÁN ático 178 metros, 2 dormitorios. 700.000 €. GILMAR 915830317. Ref-14476

GERCO. Parque de las Avenidas, piso 5 dormitorios, 2 baños, salón, comedor, buena zona, estupendas vistas. 715.164 €. (118.993.277) 915751570.

GERCO. Parque Avenidas, piso de lujo, totalmente reformado, magnífica zona, exterior, 4 dormitorios, 3 baños, cocina con office, zona servicio independiente, salón 40 metros, garaje, trastero. 740.800 €. (123.258.749 Ptas.) 915751570.

POTOSI, 128 m2, edificio exclusivo, muy luminoso, impecable, garaje, 775.000 €. GILMAR 915830317. Ref- 25218

PADRE DAMIÁN. Zona, 4 dormitorios, impecable. 787.000 €. GILMAR. 915830317. REF: 21539.

GERCO. Corazón de María, seminuevo, ático 110 metros, 3 dormitorios, 2 baños, 2 plazas de garaje, piscina, trastero, vigilancia 24 horas. 787.500 € (131.028.975.- ptas) 915751570

CHAMARTÍN, tres habitaciones, tres baños, gran salón, garaje trastero, impecable. 790.000 €. GILMAR 915830309. Ref-21826

ALCOCER. 3 dormitorios, 60 metros de terraza. 810.000 €. GILMAR. 915830309. Ref-14732

140 3 dormitorios, 2 baños, garaje, trastero, piscina impecable. 840.000 €. GILMAR 915830310. Ref. 19361

VELÁZQUEZ. Piso u oficina, 4 dormitorios, 845.000 €. GILMAR 915830317. Ref-15756

PRÍNCIPE DE VERGARA, junto Auditorio, jardines, piscina, garaje, 150 metros aproximados, iitodo impecable!!. 854.900 €. 915903380.

GERCO. Paseo de la Habana, 154 metros, exterior, buenísima zona y finca, muchas posibilidades. 978.147 €. (162.749.967 Ptas.) 915751570.

CHAMARTÍN, ático, 142 metros, 100 terraza, garaje, 985.000 € GILMAR 915830317

FINAL Habana, 156 m2, piscina, garaje, trastero. 990.000 €. GILMAR 915830317. Ref- 22825

DOCTOR FLEMING, precioso ático con terraza incorporada, 145 metros aproximados, garaje incluido, 999.800 €. 915903380.

GERCO. Pío XII- Junto final Serrano, exterior, garaje, 5 dormitorios, 3 baños. 1.141.000 € (189.846.000 ptas.) 915751570.

153 metros, 4 dormitorios, garaje, piscina. 1.150.000 €. GILMAR 915830317.

VELÁZQUEZ. Viso, exclusivo, 168 metros, garaje. 1.175.000 €. GILMAR. 915830317.

JOAQUÍN COSTA. 5 dormitorios, garaje. 1.200.000 €. GILMAR 915830317. Ref-12469

PRÍNCIPE DE VERGARA. 4 dormitorios, garaje. 1.200.000 €. GILMAR 915830317. Ref-16358

PADRE DAMIAN, 214 metros garaje, 1.202.000 €. GILMAR 915830317. Ref-24409

CASTELLANA 204 metros, vigilancia, trastero, reformar, vistas. 1.260.000 € GILMAR 915830309 REF-19048

PISO 3 dormitorios, 2 baños, garaje, piscina, impecable, 1.260.000 € GILMAR 915830317.

ÁTICO, 130 metros, terrraza, 100. piscina, garaje, 1.300.000 € GILMAR 915830317 REF- 19410

PASEO HABANA, toda exterior, 3 dormitorios, 3 baños, salón unos 60 metros, gran cocina, jardines, piscina, garaje, 1.350.000 €. 915903380.

HABANA. Mejor finca, 3 dormitorios, 3 baños. 1.353.000 €. GILMAR 915830317. Ref. 10512

150 metros, 5 dormitorios, garaje, piscina. 1.380.000 €. GILMAR 915830317. REF-19779

PADRE DAMIÁN. 4 dormitorios, garaje. 1.418.000 €. GILMAR 915830317. Ref-12370

CASTELLANA 286 metros, 5 dormitorios, terraza. 1.475.000 € GILMAR 915830309 Ref-19823

VISO. cuatro dormitorios, tres baños, garaje. 1.500.000 €. GILMAR 915830317. Ref. 9493

240 metros utiles, dos garajes, trastero. 1.500.000 €. GILMAR 915830309. Ref. 17111

PADRE DAMIÁN. 241 metros, señorial, garaje. 1.500.000 €. GILMAR 915830317. Ref. 25446

PADRE DAMIÁN. 6 dormitorios, garajes. 2.000.000 €. GILMAR 915830317. Ref-11252

4 dormitorios, garajes, trastero, piscina. 2.500.000 €. GILMAR 915830317. REF-20452

● CASTELLANA
PARES, MEJOR ZONA, 480 METROS, 2 GARAJES. 2.500.000 €. 915631135.

VISO. 400 metros, seis dormitorios, cuatro baños, garaje. 2.600.000 €. GILMAR 915830317. Ref. 20371

VISO, 400 metros, seis dormitorios, garaje, 2.705.000 € GILMAR 915830309 REF-13266

ÁTICO 300 m2 + 190 terraza, 5 garajes. 2.900.000 €. GILMAR 915830317. Ref. 23973

450 metros, 6 dormitorios, garaje, trastero. 3.000.000 €. GILMAR 915830309. Ref. 20780

● PASEO CASTELLANA
MEJOR ZONA, 653 METROS, DOS GARAJES, GRAN OPORTUNIDAD. 4.200 EUROS METRO. 3.000.000 €. 915631135.

SERRANO. Cinco dormitorios, garajes, piscina. 3.150.000 €. GILMAR. 915830309. Ref-13266

315 metros, 4 dormitorios, garajes, trastero, 3.250.000 €. GILMAR 915830317. REF-20451

3 Salamanca Retiro

150.000/240.000 €

GERCO. Pacífico, apartamento muy luminoso, bien situado, ideal inversores. -. (29.949.480 ptas) 915751570. 180.000 €

GERCO. Manuel Becerra- Guindalera, luminoso, 35 metros, a reformar. 185.000 €. (30.781.410.- Ptas) 915751570.

GERCO. Pacífico- Avda. Ciudad de Barcelona, buhardilla, muchísima luz, baño completo, ideal artistas. 192.000 €. (31.946.112 ptas) 915751570.

DIEGO LEÓN: 192.000 €. Exterior, 2 dormitorios, cuarto con ascensor. 913117174.

FUENTE BERRO, 30 metros, estudio, impecable, cocina independiente, 194.000 € GILMAR 914230050 REF- 22092.

GERCO. Retiro, Jerónimos, señorial, lujo, 41 metros, 197.000 €. (32.778.042 ptas.) 915751570.

BARRIO SALAMANCA: 199.000 €. 2 dormitorios reformado, ascensor. 913117174.

GERCO. Salamanca, apartamento 43 metros, para entrar, muy luminoso y soleado, estupenda zona. 231.365 €. (38.495.897.- Ptas) 915751570.

GERCO. Salamanca, 2 dormitorios, para entrar, buena finca. 234.375 €. (38.997.000.- Ptas) 915751570.

GERCO. Manuel Becerra, apartamento para entrar, todo independiente, cocina totalmente equipada. 237.000 €. (39.334.480.- Ptas) 915751570.

AYALA- mejor ubicación, estudio, 33 metros, portero 24 horas, finca moderna, luminoso, actualizar. 240.000 €. GILMAR 914230050. Ref- 23790

240.000/360.000 €

GERCO. Guindalera, oportunidad, 2 dormitorios, muy luminoso, para entrar a vivir. 243.410 €. (40.500.000 ptas) 915751570.

GERCO. Salamanca, 45 metros, 2 dormitorios, patio de uso y disfrute, para entrar, finca pasada ITE. 249.420 €. (41.500.000.- Ptas) 915751570.

GERCO. Pacífico, 83 metros más 10 metros de patio, 4 dormitorios, buena situación, junto a metro. 250.000 €. (41.596.500.- Ptas) 915751570.

SALAMANCA- Guindalera, apartamento, 56 metros, finca moderna, buen estado, ideal alquilar, amplio. 250.000 €. GILMAR 914230050. Ref. 19621

GERCO. Manuel Becerra, final Goya, exterior, 1 dormitorio, salón, 1 baño completo, todo independiente, calefacción y agua central, terraza comunitaria. 252.000 €. (41.929.272 ptas.) 915751570.

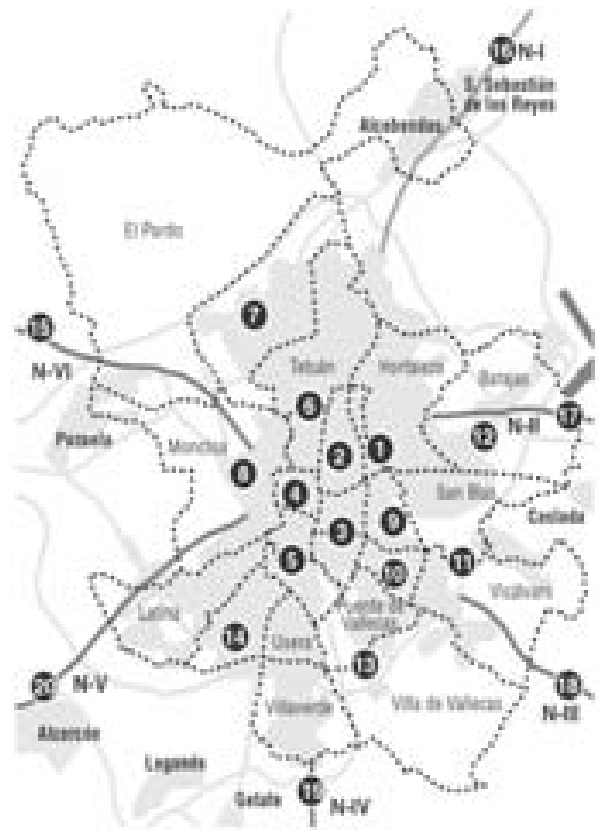

VENTA INMOBILIARIA
101. PISOS Y APARTAMENTOS
102. CHALETS
103. OFICINAS
104. PLAZAS DE GARAJE
105. LOCALES Y NAVES
106. PARCELAS
107. SOLARES
108. FINCAS RUSTICAS
109. OTRAS POBLACIONES

ALQUILER INMOBILIARIA
201. PISOS
202. APARTAMENTOS
203. CHALETS
204. OFICINAS
205. PLAZAS DE GARAJE
206. LOCALES Y NAVES
207. TRASPASOS
208. VERANEOS

COMPRA INMOBILIARIA
301. PISOS
302. APARTAMENTOS
303. CHALETS
304. OFICINAS
305. PLAZAS DE GARAJE
306. LOCALES Y NAVES
307. PARCELAS
308. SOLARES
309. FINCAS RUSTICAS

HOGAR
401. REFORMAS
402. REPARACIONES
403. ELECTRODOMESTICOS
404. MUDANZAS
405. MUEBLES
406. ANTIGÜEDADES

PARA ANUNCIOS EN ESTA SECCION LLAME AL 900 878 050
O diríjase a cualquier agencia de publicidad

RECEPCIÓN ANUNCIOS 91 517 84 41 elmundo@grupocurriculum.com GRUPO CURRICULUM PUBLICIDAD
Contrate online su publicidad www.publiprensa.es

ANUNCIOS BREVES

Anuncio normal 1,60 € la palabra. **Destacado** 1,95 € la palabra. Mínimo admitido, dos palabras. **Minimódulo 31,5x28,5 mm.** 110,00 €.

VENTA INMOBILIARIA

101 PISOS Y APARTAMENTOS

1 Arturo Soria Hortaleza

Hasta 150.000 €

● ANUNCIOS EN ESTA SECCIÓN. "DEBOD". 915423392..

150.000/240.000 €

GERCO. Hortaleza, 2 dormitorios, exterior, ascensor, portero. 194.250 € (32.320.480.- ptas) 915751570

SANCHINARRO, 44, terraza 7, garaje, a estreno 195.000 € GILMAR 915830312 Ref-19977

GERCO. Hortaleza, piso 3 dormitorios, 1 baño, 2 terrazas, zona tranquila, muy bien comunicado. 228.985 €. (38.099.958.- Ptas) 915751570.

240.000/360.000 €

CANILLAS, apartamento obra nueva, 242.000 €. GILMAR 915830302. Ref- 24694

GILMAR Arturo Soria. Promoción obra nueva, apartamentos y áticos con trastero y garaje. Totalmente exteriores con vistas despejadas, piscina comunitaria y excelentes calidades. Ideal inversores, entrega inmediata, desde 260.000 €. 912093280.

EISENHOWER, apartamento turistico con plaza garaje, jardines y piscina, 93 metros aproximados, sólo 264.000 €. 915903380.

GERCO. Embajadores, piso 70 metros, 2 dormitorios, ascensor, calefacción central, muy bien comunicado, edificio emblemático. 279.471 €. (46.500.000.- Ptas) 915751570.

ARTURO SORIA, apartamento impecable, 280.000 € GILMAR 915830312

GERCO. Hortaleza- Parque Santa María, 72 metros, 2 dormitorios, cocina amueblada, terraza, trastero, zonas ajardinadas, rampa para minusválidos. 285.782 €. (47.550.124.- Ptas) 915751570.

GERCO. Hortaleza- Parque de Santa María, exterior, 83 metros, 3 dormitorios, 1 baño, posibilidad de aseo, buena finca, junto a metro, muchas posibilidades. 288.445 €. (47.993.209.- Ptas) 915751570.

GERCO. Arturo Soria, 3 dormitorios, todo exterior, terraza. 288.485 €. (47.999.865.- Ptas) 915751570.

GERCO. Virgen del Cortijo, 3 dormitorios, 2 baños, 2 terrazas, para entrar, buena finca. 288.485 €. (48.000.000 ptas) 915751570.

ARTURO SORIA. 66 metros, garaje, piscina. 330.000 €. GILMAR 915830300. Ref-19223

Más de 360.000 €

GERCO. Hortaleza, 88 metros, 3 dormitorios, totalmente reformado, calidades de primera, garaje, trastero. 367.500 €. (61.146.855.- Ptas) 915751570.

GERCO. Arturo Soria, exterior, 3 dormitorios, 2 baños, 1 sala más salón, 2 terrazas, buena finca. 367.500 €. (61.146.855 ptas) 915751570.

GERCO. Arturo Soria, 85 metros, 3 dormitorios, 378.000 €. (62.893.908 Ptas.) 915751570.

ARTURO SORIA. Dos dormitorios, dos baños, garaje, piscina. 385.000 €. GILMAR. 915830300. Ref. 23755

ARTURO SORIA, 99 metros, impecable, piscina, 400.000 €. GILMAR 915830300. Ref- 24908

ARTURO SORIA, duplex nuevo, 124 metros, garajes, piscina, 415.000 € GILMAR 915830300

GERCO. Arturo Soria, todo exterior, 120 metros, 4 dormitorios, 2 baños, para entrar a vivir, buenas calidades, zona aparcamiento y ajardinada con parque infantil, posibilidad garaje en la finca, junto a metro. 419.673 €. 915751570.

PINAR DE CHAMARTÍN, magnífica vivienda de 2 dormitorios, 2 baños, salón con gran terraza, jardines, piscina, vigilancia 24 horas. 420.000 €. 915903380.

ARTURO SORIA, obra nueva, dos dormitorios, piscina, garaje, 420.000 €. GILMAR 915830300. Ref- 25014

GERCO. Arturo Soria, finca lujo, a estrenar, 2 dormitorios, 2 baños, garaje, trastero, piscina, vigilancia 24 horas. 438.730 €. (72.998.530 ptas.) 915751570.

ÁTICO obra nueva, tres dormitorios, dos dormitorios. 442.000 €. GILMAR 915830302. Ref. 24698

ARTURO SORIA, 89 metros, impecable, garaje. 463.000 €. GILMAR 915830300. Ref. 21163

TRES dormitorios, vigilancia, garaje, piscina. 493.000 €. GILMAR 915830300. Ref. 19752

CONDE ORGAZ, 120 metros, dos dormitorios, 2 baños, garaje, 500.000 €. GILMAR 915830307. Ref- 24095

GERCO. Arturo Soria, 95 metros, 3 dormitorios, 2 baños, trastero, piscinas, tenis, magnífica urbanización. 505.809 €. (84..159.536 ptas.) 915751570.

ARTURO SORIA, tres dormitorios, dos baños. 523.000 €. GILMAR 915830300. Ref. 19319

3 dormitorios, garaje, trastero, piscina, impecable. 550.000 €. GILMAR 915830312. REF-20180

CONDE ORGAZ, dos dormitorios, garaje, piscina. Urbanización lujo, 555.000 €. GILMAR 915830307. Ref- 24315

SANCHINARRO. 3 dormitorios, 2 garajes, trastero, piscina, paddel, gimnasio, luminoso, vigilancia. 570.000 €. GILMAR. 916503011. Ref. 17529

ARTURO SORIA. 124 metros, dos plazas, impecable. 571.000 €. GILMAR 915830300. Ref. 25330

ARTURO SORIA, verdadera oportunidad, sin ruido, 150 metros aproximados, jardines, piscina y garaje. 595.000 €. 915903380.

GERCO. Arturo Soria, lujo, exterior, 3 dormitorios, 2 baños, terraza con barbacoa, 2 plazas de garaje, trastero. 598.850 €. (99.640.256 ptas.) 915751570.

GERCO. Arturo Soria, 136 metros, 3 dormitorios, 2 baños, piscina, jardines, garaje, perfecto estado. 600.000 €. (99.831.600 Ptas.) 915751570.

GERCO. Pinar de Chamartín, piso 3 dormitorios, 2 baños, para entrar, urbanización con piscina, garaje, perfecto estado. 618.000 €. (102.826.548 ptas) 915751570.

PARTICULAR. Zona Arturo Soria. 120 m2, tres habitaciones, 2 baños. Mucha luz. Piscina, trastero, conserje. Obra nueva. 620.000 €. Precio negociable. 650150127.

ARTURO SORIA. 154 metros, 3 dormitorios, 2 baños, terraza 36 metros. 630.000 €. GILMAR 915830300. Ref-14757

ARTURO SORIA, 3 dormitorios, 2 baños. 720.000 €. GILMAR 915830300. Ref-14757

GERCO. Arturo Soria, lujo, nuevo, finca 2 años, 3 dormitorios, 2 baños, piscina, trastero, garaje, muchos extras. 733.000 €. (121.960.940 Ptas.) 915751570.

PINAR DE CHAMARTIN, garaje, piscina, finca exclusiva, 800.000 €. GILMAR 915830315. Ref- 20225

GERCO. Arturo Soria, 4 dormitorios, cuarto de estar, cuarto de ducha, exterior, ascensor, portero, trastero, garaje, piscina. 810.000 €. (134.773.000 ptas.). 915751570.

ARTURO SORIA, 180 metros, 3 dormitorios, 2 garajes, piscina, finca moderna, 880.000 € GILMAR 915830300. REF- 15510

GERCO. Arturo Soria, urbanización privada, 162 metros, 5 dormitorios, 3 baños, zona ajardinada, piscina, garaje. 945.000 €. (157.234.770 Ptas.) 915751570.

ARTURO SORIA, en construcción, dúplex con 3 terrazas y solarium, 210 metros aproximados y con garaje. 983.000 €. 915903380.

ARTURO SORIA. Impecable, 4 dormitorios, 1.000.000 €. GILMAR 915830300. Ref-11451

ARTURO SORIA, 212 metros, buena urbanización, garaje, piscina, 1.075.000 € GILMAR 915830300

ARTURO SORIA, 212 metros, buena urbanización, garaje, piscina, 1.075.000 € GILMAR 915830300

ARTURO SORIA. Ático 6 dormitorios, 1.136.000 €. GILMAR 915830315. Ref- 8018

ARTURO SORIA. 282 metros, finca exclusiva, garaje, piscina. 1.300.000 €. GILMAR 915830300 Ref- 24085

● ÁTICO
ARTURO SORIA. PARTICULAR, 140 METROS VIVIENDA, 120 METROS TERRAZAS, 3 DORMITORIOS, 2 BAÑOS, JARDÍN, PISCINA, TRASTERO, GARAJE. LISTO PARA SER OCUPADO. FOTOS EN IDEALISTA.COM CÓDIGO VW1531255. 1.300.000 €. 650490584. 609294915.

ARTURO SORIA, 290 metros, garajes, piscina, 1.975.000 € GILMAR 915830300 REF- 11111

ARTURO SORIA. 300, piscina, garajes, trastero, 2.020.000 €. GILMAR 915830300. Ref- 11819

CONDE ORGAZ, 540 metros lujo. 2.450.000 €. GILMAR 915830306. Ref. 21758

Sin definir precio

PINAR DE CHAMARTÍN. Oportunidad única. Exclusiva vivienda de 92 m2 con 2 dormitorios y 2 cuartos de baño. Calidades de lujo, cocina totalmente amueblada con electrodomésticos, aire acondicionado, muy luminoso. Con garaje y trastero. DIURSA. 914324224.

PLENILUNIO, magnífica distribución y muchísima luz, jardines, piscina, garaje, 105 metros aproximados, 915903380.

2 Chamartín Prosperidad

Hasta 150.000 €

AVENIDA AMÉRICA: 150.000 €. Apartamento luminoso para actualizar. 913117174.

150.000/240.000 €

GERCO Junto Auditorio, apartamento para entrar, muy luminoso, finca rehabilitada, oportunidad, 178.500 €. (29.699.901 ptas) 915751570.

240.000/360.000 €

HABANA. Estudio, finca con piscina. 250.000 €. GILMAR 915830317. Ref. 25514

GERCO. Prosperidad, junto a López de Hoyos, ático, 2 dormitorios, terraza 30 metros. 252.425 €. (41.999.986.- Ptas) 915751570.

PROSPERIDAD, junto López de Hoyos, 50 metros aproximados, salón con 2 balcones a la calle, finca de 3 años. 255.600 €. 913533697.

PARQUE DE BERLÍN, a reformar, muy buena finca, 60 metros aproximados, sólo 270.000 €. 915903380.

CLARA DEL REY. Magnífico piso, 2 dormitorios, impecable, totalmente reformado, finca moderna, muy luminoso, mejor precio. 278.000 €. 914449999. www.servivienda.es Ref. 01077

AVD. AMÉRICA, 77 metros aproximados, exterior de esquina, muy buena distribución. 285.000 €. 913533697.

GERCO. Prosperidad, piso reformado, para entrar, bien comunicado, exterior, 1 dormitorio, 1 baño, 288.750 €. (48.043.957 ptas) 915751570.

PRÍNCIPE DE VERGARA. 90 metros, tres dormitorios. 300.000 €. GILMAR. 915830317. Ref. 23439

CRUZ DEL RAYO, muy buen apartamento con excelente ubicación todo exterior, 70 metros aproximados. 302.000 €. 915903380.

LÓPEZ DE HOYOS, 2 dormitoris, baño, listo para entrar, buena finca con ascensor. 308.900 €. 913533697.

CORAZÓN DE MARÍA, 65 metros aproximados, recién reformado, finca con porta de lujo y portero físico. 317.000 €. 913533697.

RAMÓN Y CAJAL, todo exterior, mejor precio zona, 85 metros aproximados, íi3 plazas de garaje!!, jardines y piscina. 318.000 €. 915903380.

CORAZÓN DE MARÍA, 3 dormitorios, 2 baños, ascensor, hace esquina, portero físico, buen portal. 336.500 €. 913533697.

CASTELLANA. Tres habitaciones, dos baños, quinta planta. 340.000 €. GILMAR 915830309. Ref. 25767

CORAZÓN DE MARÍA, 2 dormitorios, baño, servicios centrales, jardín, piscina, portero físico, ascensor, posibilidad de garaje. 343.000 €. 913533697.

GERCO. Avenida de América, piso 90 metros, 3 dormitorios, 4ª planta, garaje, jardines, semiamueblado, para entrar, muy bien comunicado, 346.500 €. (57.652.780 Ptas.) 915751570.

DOCTOR FLEMING, apartamento impecable, garaje, 348.000 € GILMAR 915830317. Ref. 19715

GERCO. Parque de las Avenidas, 90 metros, 3 dormitorios, 2 baños, exterior, finca semilujo, zona ajardinada. 350.000 €. (58.235.100.- Ptas) 915751570.

Más de 360.000 €

HABANA, zona, ático 60 metros, garaje. 366.000 € GILMAR 915830317

PRADILLO, para modernizar, en buena zona y buena distribución, 86 metros aproximados, 376.700 €. 915903380.

CLARA DEL REY, mismo, 90 metros aproximados, terraza cerrada, ascensor, portero físico, garaje opcional. 380.000 €. 913533697.

COSTA RICA, 85 m2, quinta planta, 380.000 €. GILMAR 915830317. Ref- 25215

GERCO. Pinar de Chamartín, 90 metros, 2 baños, 2 terrazas, magníficas vistas, aire acondicionado, jardín, piscina, garaje, vigilancia, bien comunicado. 396.638 €. (65.995.000.- Ptas) 915751570.

PROSPERIDAD, 3 dormitorios, 2 baños, buen piso en buena finca, portero físico y ascensor. 417.900 €. 913533697.

GERCO. Prosperidad- Avenida América, dúplex 4 dormitorios, 2 baños, exterior, 420.000 € (69.882.000.- ptas) 915751570

HABANA, dos dormitorios, piscina, 421.000 € GILMAR 915830317 REF- 21425.

CARTAGENA, 3 dormitorios, 2 baños, reformado a estrenar, cocina completamente amueblada, finca de lujo, aire acondicionado. 423.200 €. 913533697.

GERCO. Pío XII, oportunidad, buena finca, exterior, 3 dormitorios, ascensor. 429.030 €. (72.882.060 ptas.) 915751570.

PRECIOSO apartamento 1 habitación, 1 baño. 430.000 €. GILMAR. 915830304. Ref. 16918

GERCO. Calle Cartagena, 101 metros más terraza, 3 dormitorios, 2 baños, opcional. 441.000 €. (73.376.000 ptas.) 915751570.

GERCO. Calle Cartagena, 101 metros más terraza, 3 dormitorios, 2 baños, opcional. 441.000 €. (73.376.220 Ptas.) 915751570.

105 m2, jardín, piscina, garaje. 460.000 €. GILMAR 915830317. Ref. 24027

GERCO. Pío XII, 3 dormitorios, zona ajardinada, para entrar, exterior. 463.000 €. (77.036.718 ptas.) 915751570.

CARTAGENA, 4 dormitorios, 2 baños, exterior, 2 trasteros, buena finca, garaje incluido en precio. 476.000 €. 913533697.

PROSPERIDAD. 110 metros, 3 dormitorios, garaje opcional, 504.000 € GILMAR 915830309. REF-19632

PRÍNCIPE VERGARA. 3 dormitorios, 2 baños. 505.000 €. GILMAR. 915830309. Ref. 16160

GERCO. Prosperidad, 108 metros, 3 dormitorios, 2 baños, exterior, buena finca, ascensor. 516.000 € (85.855.170.- ptas) 915751570

GERCO Prosperidad, 114 metros, 4 dormitorios, luminoso, reformado, garaje, portero, buena finca. 536.409 €. (89.250.948 ptas) 915751570.

GERCO. Pío XII, 3 dormitorios, 2 baños, garaje, exterior, trastero comunitario, jardines, piscina, 540.000 €. (89.848.440.- Ptas) 915751570.

JUAN HURTADO MENDOZA. 110 metros, dos dormitorios. 543.000 €. GILMAR 915830317. Ref. 21893

COSTA RICA, dos dormitorios, piscina, garaje, 555.000 €. GILMAR 915830317. Ref- 21013

GERCO. Avenida de Bruselas, junto a metro, 136 metros, 3 dormitorios, gran salón, terraza, buena finca. 569.459 €. (94.750.005.- Ptas) 915751570.

GERCO. Pío XII- Chamartín, piso 120 metros, 4 dormitorios, 2 baños, garaje, piscina, para entrar. 580.650 €. (96.612.030 ptas.) 915751570.

AVDA. DE BURGOS, buena distribución, muy buenas calidades, 110 metros aproximados, iicon garaje!!, 593.500 €. 915903380.

CASTELLANA. 102 metros, novena planta, vistas. 600.000 €. GILMAR 915830317. Ref-12686

GERCO. Prosperidad, ático 3 dormitorios, 2 baños, buena finca, calefacción central, trastero, posibilidad de garaje. 630.000 € (104.823.018.- ptas) 915751570

PASEO HABANA. Reformado, 2 dormitorios, 2 baños. 638.000 €. GILMAR 915830309. Ref. 14324

AVDA. AMÉRICA, 148 metros aproximados, salón y comedor independientes, servicios centrales, ascensor, garaje incluido en precio. 656.000 €. 913533697.

CLARA DEL REY, 155 metros aproximados, 2 salones contiguos, terraza, portero físico, buena finca. 659.000 €. 913533697.

GERCO Pío XII, mejor zona, 154 metros, 5 dormitorios, 2 baños, todo exterior, terraza. 670.000 €. 111.478.620 ptas. 915751570.

CRUZ DEL RAYO, reciente reforma, con garaje en finca, 125 metros aproximados, 690.000 €. 915903380.

AVD. AMÉRICA, 145 metros aproximados, techos altos, gran cocina, amplio hall, portero físico, ascensor, trastero. 690.600 €. 913533697.

RAMÓN Y CAJAL, pisazo, 150 metros aproximados, terraza rodea toda la casa, jardines, piscina, posibilidad garaje. 695.000 €. 915903380.

AVDA BURGOS, 4 dormitorios, 3 baños, garaje, piscina, 695.000 €. GILMAR 915830310. Ref- 21850

● CASTELLANA, 123.
OPORTUNIDAD. PISO 161M (VÁLIDO COMO OFICINA) 212.000EUR POR DEBAJO DE SU TASACIÓN OFICIAL. TOTALMENTE REFORMADO. POSIBILIDAD SUBROGACIÓN HIPOTECA. URGE. 698.000 €. 649461304. 915551667.

PADRE DAMIÁN ático 178 metros, 2 dormitorios. 700.000 €. GILMAR 915830317. Ref-14476

GERCO. Parque de las Avenidas, piso 5 dormitorios, 2 baños, salón, comedor, buena zona, estupendas vistas. 715.164 €. (118.993.277) 915751570.

GERCO. Parque Avenidas, piso de lujo, totalmente reformado, magnífica zona, exterior, 4 dormitorios, 3 baños, cocina con office, zona servicio independiente, salón 40 metros, garaje, trastero. 740.800 €. (123.258.749 Ptas.) 915751570.

POTOSI, 128 m2, edificio exclusivo, muy luminoso, impecable, garaje, 775.000 €. GILMAR 915830317. Ref- 25218

PADRE DAMIÁN. Zona, 4 dormitorios, impecable. 787.000 €. GILMAR. 915830317. REF: 21539.

GERCO. Corazón de María, seminuevo, ático 110 metros, 3 dormitorios, 2 baños, 2 plazas de garaje, piscina, trastero, vigilancia 24 horas. 787.500 € (131.028.975.- ptas) 915751570

CHAMARTÍN, tres habitaciones, tres baños, gran salón, garaje trastero, impecable. 790.000 €. GILMAR 915830309. Ref-21826

ALCOCER. 3 dormitorios, 60 metros de terraza. 810.000 €. GILMAR. 915830309. Ref-14732

140 3 dormitorios, 2 baños, garaje, trastero, piscina impecable. 840.000 €. GILMAR 915830310. Ref. 19361

VELÁZQUEZ. Piso u oficina, 4 dormitorios, 845.000 €. GILMAR 915830317. Ref-15756

PRÍNCIPE DE VERGARA, junto Auditorio, jardines, piscina, garaje, 150 metros aproximados, iitodo impecable!!. 854.900 €. 915903380.

GERCO. Paseo de la Habana, 154 metros, exterior, buenísima zona y finca, muchas posibilidades. 978.147 €. (162.749.967 Ptas.) 915751570.

CHAMARTÍN, ático, 142 metros, 100 terraza, garaje, 985.000 € GILMAR 915830317

FINAL Habana, 156 m2, piscina, garaje, trastero. 990.000 €. GILMAR 915830317. Ref- 22825

DOCTOR FLEMING, precioso ático con terraza incorporada, 145 metros aproximados, garaje incluido, 999.800 €. 915903380.

GERCO. Pío XII- Junto final Serrano, exterior, garaje, 5 dormitorios, 3 baños. 1.141.000 € (189.846.000 ptas.) 915751570.

153 metros, 4 dormitorios, garaje, piscina. 1.150.000 €. GILMAR 915830317.

VELÁZQUEZ. Viso, exclusivo, 168 metros, garaje. 1.175.000 €. GILMAR. 915830317.

JOAQUÍN COSTA. 5 dormitorios, garaje. 1.200.000 €. GILMAR 915830317. Ref-12469

PRÍNCIPE DE VERGARA. 4 dormitorios, garaje. 1.200.000 €. GILMAR 915830317. Ref-16358

PADRE DAMIAN, 214 metros garaje, 1.202.000 €. GILMAR 915830317. Ref-24409

CASTELLANA 204 metros, vigilancia, trastero, reformar, vistas. 1.260.000 € GILMAR 915830309 REF-19048

PISO 3 dormitorios, 2 baños, garaje, piscina, impecable, 1.260.000 € GILMAR 915830317.

ÁTICO, 130 metros, terrraza, 100. piscina, garaje, 1.300.000 € GILMAR 915830317 REF- 19410

PASEO HABANA, toda exterior, 3 dormitorios, 3 baños, salón unos 60 metros, gran cocina, jardines, piscina, garaje, 1.350.000 €. 915903380.

HABANA. Mejor finca, 3 dormitorios, 3 baños. 1.353.000 €. GILMAR 915830317. Ref. 10512

150 metros, 5 dormitorios, garaje, piscina. 1.380.000 €. GILMAR 915830317. REF-19779

PADRE DAMIÁN. 4 dormitorios, garaje. 1.418.000 €. GILMAR 915830317. Ref-12370

CASTELLANA 286 metros, 5 dormitorios, terraza. 1.475.000 € GILMAR 915830309 Ref-19823

VISO. cuatro dormitorios, tres baños, garaje. 1.500.000 €. GILMAR 915830317. Ref. 9493

240 metros utiles, dos garajes, trastero. 1.500.000 €. GILMAR 915830309. Ref. 17111

PADRE DAMIÁN. 241 metros, señorial, garaje. 1.500.000 €. GILMAR 915830317. Ref. 25446

PADRE DAMIÁN. 6 dormitorios, garajes. 2.000.000 €. GILMAR 915830317. Ref-11252

4 dormitorios, garajes, trastero, piscina. 2.500.000 €. GILMAR 915830317. REF-20452

● CASTELLANA
PARES, MEJOR ZONA, 480 METROS, 2 GARAJES. 2.500.000 €. 915631135.

VISO. 400 metros, seis dormitorios, cuatro baños, garaje. 2.600.000 €. GILMAR 915830317. Ref. 20371

VISO, 400 metros, seis dormitorios, garaje, 2.705.000 € GILMAR 915830309 REF-13266

ÁTICO 300 m2 + 190 terraza, 5 garajes. 2.900.000 €. GILMAR 915830317. Ref. 23973

450 metros, 6 dormitorios, garaje, trastero. 3.000.000 €. GILMAR 915830309. Ref. 20780

● PASEO CASTELLANA
MEJOR ZONA, 653 METROS, DOS GARAJES, GRAN OPORTUNIDAD. 4.200 EUROS METRO. 3.000.000 €. 915631135.

SERRANO. Cinco dormitorios, garajes, piscina. 3.150.000 €. GILMAR. 915830309. Ref-13266

315 metros, 4 dormitorios, garajes, trastero, 3.250.000 €. GILMAR 915830317. REF-20451

3 Salamanca Retiro

150.000/240.000 €

GERCO. Pacífico, apartamento muy luminoso, bien situado, ideal inversores. -. (29.949.480 ptas) 915751570. 180.000 €

GERCO. Manuel Becerra- Guindalera, luminoso, 35 metros, a reformar. 185.000 €. (30.781.410.- Ptas) 915751570.

GERCO. Pacífico- Avda. Ciudad de Barcelona, buhardilla, muchísima luz, baño completo, ideal artistas. 192.000 €. (31.946.112 ptas) 915751570.

DIEGO LEÓN: 192.000 €. Exterior, 2 dormitorios, cuarto con ascensor. 913117174.

FUENTE BERRO, 30 metros, estudio, impecable, cocina independiente, 194.000 € GILMAR 914230050 REF- 22092.

GERCO. Retiro, Jerónimos, señorial, lujo, 41 metros, 197.000 €. (32.778.042 ptas.) 915751570.

BARRIO SALAMANCA: 199.000 €. 2 dormitorios reformado, ascensor. 913117174.

GERCO. Salamanca, apartamento 43 metros, para entrar, muy luminoso y soleado, estupenda zona. 231.365 €. (38.495.897.- Ptas) 915751570.

GERCO. Salamanca, 2 dormitorios, para entrar, buena finca. 234.375 €. (38.997.000.- Ptas) 915751570.

GERCO. Manuel Becerra, apartamento para entrar, todo independiente, cocina totalmente equipada. 237.000 €. (39.334.480.- Ptas) 915751570.

AYALA- mejor ubicación, estudio, 33 metros, portero 24 horas, finca moderna, luminoso, actualizar. 240.000 €. GILMAR 914230050. Ref- 23790

240.000/360.000 €

GERCO. Guindalera, oportunidad, 2 dormitorios, muy luminoso, para entrar a vivir. 243.410 €. (40.500.000 ptas) 915751570.

GERCO. Salamanca, 45 metros, 2 dormitorios, patio de uso y disfrute, para entrar, finca pasada ITE. 249.420 €. (41.500.000.- Ptas) 915751570.

GERCO. Pacífico, 83 metros más 10 metros de patio, 4 dormitorios, buena situación, junto a metro. 250.000 €. (41.596.500.- Ptas) 915751570.

SALAMANCA- Guindalera, apartamento, 56 metros, finca moderna, buen estado, ideal alquilar, amplio. 250.000 €. GILMAR 914230050. Ref. 19621

GERCO. Manuel Becerra, final Goya, exterior, 1 dormitorio, salón, 1 baño completo, todo independiente, calefacción y agua central, terraza comunitaria. 252.000 €. (41.929.272 ptas.) 915751570.

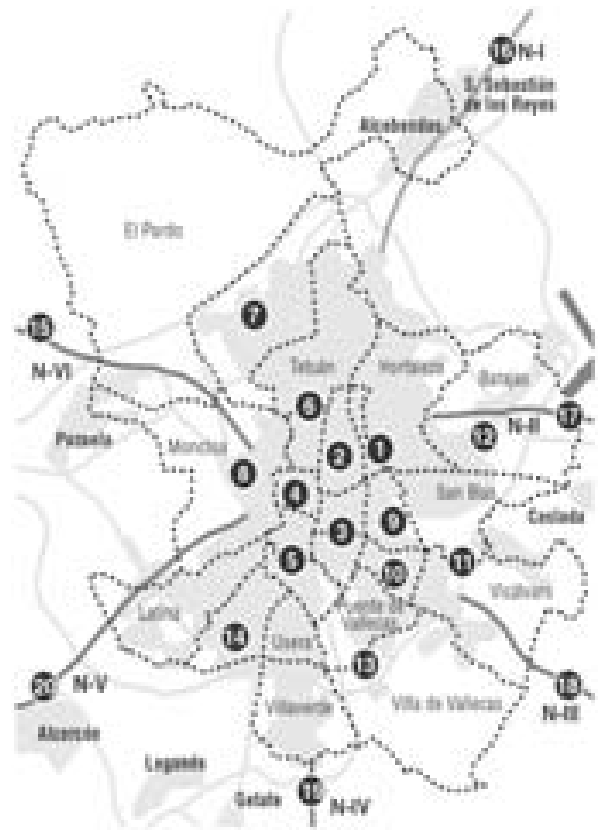

VENTA INMOBILIARIA
101. PISOS Y APARTAMENTOS
102. CHALETS
103. OFICINAS
104. PLAZAS DE GARAJE
105. LOCALES Y NAVES
106. PARCELAS
107. SOLARES
108. FINCAS RUSTICAS
109. OTRAS POBLACIONES

ALQUILER INMOBILIARIA
201. PISOS
202. APARTAMENTOS
203. CHALETS
204. OFICINAS
205. PLAZAS DE GARAJE
206. LOCALES Y NAVES
207. TRASPASOS
208. VERANEOS

COMPRA INMOBILIARIA
301. PISOS
302. APARTAMENTOS
303. CHALETS
304. OFICINAS
305. PLAZAS DE GARAJE
306. LOCALES Y NAVES
307. PARCELAS
308. SOLARES
309. FINCAS RUSTICAS

HOGAR
401. REFORMAS
402. REPARACIONES
403. ELECTRODOMESTICOS
404. MUDANZAS
405. MUEBLES
406. ANTIGÜEDADES

PARA ANUNCIOS EN ESTA SECCION LLAME AL 900 878 050
O diríjase a cualquier agencia de publicidad

RECEPCIÓN ANUNCIOS 91 517 84 41 elmundo@grupocurriculum.com GRUPO CURRICULUM PUBLICIDAD
Contrate online su publicidad www.publiprensa.es

ANUNCIOS BREVES

LOPE DE RUEDA. 54 metros, 2 dormitorios, 1 baño, reformar, posibilidades, buena finca, magnífica zona, cerca del Retiro. 254.000 €. GILMAR 914230050. Ref. 15741

IBIZA, 67 metros, 2 dormitorios, alto, edificio moderno, reformar. 260.000 €. GILMAR 914230050. Ref. 1 3050

ALCALÁ, 2 dormitorios, coqueto, listo para entrar a vivir, finca señorial con portero y ascensor. 268.000 €. 913533697.

GUINDALERA, 55 m, 1 dormitorio, salón independiente, exterior, impecable, garaje superficie,270.000 € GILMAR. 914230050. Ref-22453

GERCO. Pacífico- Avenida Ciudad de Barcelona, apartamento con 3 balcones a la calle, finca totalmente rehabilitada, junto Metro. 270.797 €. (45.056.830 ptas) 915751570.

GERCO. Salamanca, apartamento nuevo, de diseño, cocina independiente, ascensor, aire acondicionado, 271.425 € (45.161.320.- ptas) 915751570

GERCO. Manuel Becerra, ocasión, 143 metros, 3 dormitorios, finca rehabilitada. 273.000 €. (45.423.378 ptas) 915751570.

GERCO. Pacífico- Ciudad Barcelona, luminoso, 2 dormitorios, bien situado, finca rehabilitada, 284.000 €. (47.253.624.- Ptas) 915751570.

SALAMANCA. 67 m, 1 dormitorio, terraza, servicios centrales, portero, planta alta. 289.000 €. GILMAR 914230050. Ref. 25580

GERCO. Retiro, próximo al Retiro, 2 dormitorios, muy luminoso, buena finca, ascensor. 296.599 €. (49.349.921.- Ptas) 915751570.

GERCO Retiro, 47 metros, 2 dormitorios, luminoso, excelente zona. 297.502 €. 49.500.116 ptas. 915751570.

MENÉNDEZ PELAYO, 45 m, 2 dormitorios, interior, reformado, cocina independiente, 298.000 € GILMAR. 914230050. Ref. 20276.

GUTEMBERG. 3 dormitorios, ascensor, exterior, piso u oficina, ocasión, junto Atocha-Retiro. 299.000 €. GILMAR 913643800. Ref. 18560

PRÍNCIPE DE VERGARA, 2 dormitorios, baño, finca recién rehabilitada con portero físico y ascensor. 302.000 €. 913533697.

GERCO. Pacífico- Avenida del Mediterráneo, reformado, para entrar, 1 dormitorio, perfecto estado, buena zona. 302.900 € (50.398.319.- ptas) 915751570

GERCO. Salamanca- Manuel Becerra, apartamento exterior, 55 metros, terraza, muy luminoso, ascensor, bien comunicado. 305.000 €. (50.747.730 ptas.) 915751570.

GERCO. Manuel Becerra, 4 dormitorios, 2 baños, exterior, muchas posibilidades. 311.495 €. (51.828.407.- Ptas) 915751570.

GRAL. PARDIÑAS, 70 metros aproximados, soleado, sólo modernizar, finca señorial. 318.000 €. 913533697.

MARQUÉS DE ZAFRA, 80 metros aproximados terraza, buena finca con portero físico, ascensor. 321.000 €. 913533697.

NARVÁEZ. Mejor zona, piso en magnífica ubicación, junto a Retiro, 3 dormitorios, reformado, planta alta, portero físico. ¡El precio más competitivo del lugar!. 324.500 €. 914449999. www.servivienda.es Ref. 07154

RETIRO. 4 dormitorios, baño, aseo, actualizar, portero físico, amplio patio manzana. 330.000 €. GILMAR. 914230050. Ref. 6437

PILAR DE ZARAGOZA Guindalera, obra nueva, 65 metros, 2 dormitorios, trastero. Para entrar, garaje alquiler. 330.000 €. GILMAR 914230050. Ref-22149

GERCO. Retiro, excelente zona, 3 dormitorios, muy luminoso, reformado. 331.608 €. (55.174.976 ptas) 915751570.

GERCO. Manuel Becerra, sobre Doctor Esquerdo, exterior, 3 balcones, 3 habitaciones, 1 en suite, 2 baños completos, ascensor, techos altos, muchas posibilidades. 336.000 €. (55.910.000) 915751570.

MANUEL BECERRA, 92 dormitorios, baño, recién reformado con excelentes calidades, techos altos, patio de unos 20 metros. 344.000 €. 913533697.

GERCO. Retiro, exterior, 3 dormitorios, terraza. 346.557 €. (57.662.233 Ptas.) 915751570.

VELÁZQUEZ Buen piso en finca representativa, el mejor precio de la zona. ¡Véalo!. 350.000 €. 914449999. www.servivienda.es Ref. 07034

GERCO. Fuente del Berro, oportunidad, exterior al parque, 3 dormitorios, totalmente reformado, ascensor. 360.000 €. (60.000.000 ptas) 915751570.

CLAUDIO COELLO menor zona, 36 metros, apartamento impecable, salón de ambientes, cocina independiente, 1 dormitorio. 360.000 € GILMAR 914230050. Ref-22583

PACÍFICO. 85 metros, buena reforma a estrenar, piso alto, vistas. 360.000 €. GILMAR. 913643800. Ref. 13276

Más de 360.000 €

GERCO. Manuel Becerra, apartamento de lujo, 65 metros, grandes zonas comunes, piscina, gimnasio, totalmente equipado, garaje opcional. 360.607 €. (60.000.000 ptas) 915751570.

GERCO. Manuel Becerra, 3 dormitorios, exterior, cocina independiente, junto Alcalá. 364.500 € (57.750.000.- ptas) 915751570

GERCO. Retiro, próximo a conde de Casal, 82 metros, muy luminoso, ascensor, buena finca, muchas posibilidades. 369.000 €. (61.396.434 ptas) 915751570.

CASTELLÓ, 80 metros, 3 dormitorios, amplia cocina, buena finca, portero, interior, planta baja. 370.000 €. GILMAR. 914230050. Ref-24489

VELÁZQUEZ, 2 dormitorios, baño, finca recién rehabilitada, listo para entrar a vivir. 370.500 €. 913533697.

ALCALÁ, 90 metros aproximados, tabién oficina, listo para entrar, buena finca con ascensor. 370.500 €. 913533697.

GERCO. Pacífico, junto Conde Casal, piso de 2 dormitorios, muy bien comunicado, piscina, pádel, garaje, trastero, buena zona. 378.000 €. (62.893.908 ptas) 915751570.

GERCO. Manuel Becerra, 2 dormitorios, 2 baños, 379.000 €. (63.068.613 Ptas.) 915751570.

AVDA FELIPE II, 70m, 2 dormitorios, exterior, vistas, cocina independiente, planta alta 390.000 € GILMAR 914230050 REF-20278

GERCO. Manuel Becerra, 94 metros, 3 dormitorios, 2 baños, garaje opcional. 396.668 €. (66.000.000 Ptas.) 915751570.

GERCO. Manuel Becerra, exterior, 4 dormitorios, gran salón, terraza. 404.036 € (67.000.000.- ptas.) 915751570.

LISTA. Apartamento exterior, 1 dormitorio, 1 baño, reformar, posibilidad de 2 dormitorios, muy luminoso. 408.000 €. GILMAR 914230050. Ref. 18162

GERCO. Pacífico, ático, 55 metros más 60 de terraza, 2 dormitorios, para entrar, ascensor, aire acondicionado, excelentes vistas. 418.000 €. (69.549.348.- Ptas) 915751570.

AVDA. AMÉRICA mismo, 130 metros aproximados, finca con portero físico, exterior y ascensor. 422.000 €. 913533697.

SALAMANCA. Ático, 121 metros, 3 dormitorios, sur, terraza 12 metros, reformar. 430.000 €. GILMAR. 914230050. Ref-23928

GERCO. Pacífico- Retiro, 3 dormitorios, luminoso, jardín, piscina, parque infantil, portero, bien comunicado, garaje. 433.000 €. (72.045.138.- Ptas) 915751570.

JORGE JUAN mismo, 3 dormitorios, 2 baños, exterior, ascensor, portero físico, garaje opcional. 434.000 €. 913533697.

GERCO. Salamanca, exterior mucha luz, 65 metros, excelente situación. 438.738 €. (72.999.861 ptas) 915751570.

COMERCIO- Tellez, 2 dormitorios, piscina, 2 garajes, urbanización lujo, vigilancia 24 horas, ocasión. 439.000 €. GILMAR 913643800. Ref. 21198

GERCO. Retiro-Niño Jesús, exterior, 3 dormitorios, 2 baños, conserje, calefacción central, trastero. 441.000 €. (73.376.226 ptas) 915751570.

SAINZ BARANDA. 125 m, 4 dormitorios, 2 baños, portero. 443.000 €. GILMAR. 914230050. Ref- 17160

RETIRO. Lope de Rueda, 82 metros, 3 dormitorios, buen portal, actualizar, techos. 450.000 €. GILMAR. 914230050. Ref. 18684

GERCO. Doctor Esquerdo, obra nueva, 90 metros, 2 dormitorios, 2 baños, piscina climatizada, zonas comunes, trastero, garaje. 452.000 €. (75.206.472.- Ptas) 915751570.

GILMAR- Avenida Ciudad de Barcelona, promoción de obra nueva, pisos y áticos de 2 y 3 dormitorios con trastero y garaje opcional. Urbanización cerrada con piscina climatizada, gimnasio y sauna, excelentes calidades, entrega inmediata, desde 458.000 €. 912093280.

GERCO. Retiro, para entrar, 3 dormitorios. 460.500 € (76.620.753.- ptas) 915751570

GERCO. Doctor Esquerdo nª 123 metros, 4 dormitorios, 2 baños, 2 entradas, principal y servicio, exterior, finca de lujo. 462.000 €. (76.870.332.- Ptas) 915751570.

TELLEZ, La Maestranza, 3 dormitorios, garaje, piscina, oportunidad, impecable, 469.000 € GILMAR. 913643800. Ref. 20304

DON RAMÓN CRUZ- Príncipe Vergara, 97 metros, 2 dormitorios, reformado, finca antigua, piso alto, luminoso 470.000 €. GILMAR 914230050. Ref- 21314

GERCO. Salamanca, 2 dormitorios, para entrar. 472.000 €. (78.534.192 Ptas.) 915751570.

GERCO. Ventas- Manuel Becerra, 4 dormitorios, ascensor, portero, luminoso, excelente situación, terraza 8 metros. 472.500 € (78.617.385.- ptas) 915751570

NIÑO JESÚS. 102 metros, 4 dormitorios, 2 baños, reformar, portero. 475.000 €. GILMAR 914230050. Ref. 15348

GERCO. Doctor Esquerdo, 112 metros, 3 dormitorios, 2 baños, exterior, zona ajardinada, 480.800 €. (79.998.389.- Ptas) 915751570.

GOYA, aproximados, amplio salón, finca de esquina con ascensor y portero físico, 2 terrazas. 490.000 €. 913533697.

GERCO. Manuel Becerra, 4 dormitorios, 2 baños, garaje, trastero, terraza y balcones, conserje, ascensor. 492.000 €. (82.000.000.- Ptas) 915751570.

GERCO. Retiro- Alfonso XII, para entrar, 4 dormitorios, exterior. 494.633 €. (82.300.006 .- Pta) 915751570.

GERCO. Pacífico- Avda. Ciudad de Barcelona, 122 metros, 4 dormitorios, 2 baños, posibilidad oficina, consulta. 495.000 € (82.361.070.- ptas) 915751570

FERNAN GONZÁLEZ, 115 metros, 2 dormitorios, para entrar. 495.000 €. GILMAR 914230050. Ref. 7945

DIEGO DE LEÓN, 150 metos aproximados, cocina con chimenea y despensa, zona de servicio, finca recién rehabilitada, amplio trastero. 497.000 €. 913533697.

GERCO. Salamanca, 4 dormitorios, 2 baños, exterior, finca señorial, totalmente reformado. 500.000 €. (83.193.000 ptas) 915751570.

Pº INFANTA ISABEL- principio, 117 metros, 3 dormitorios, alto, vistas, sur, buen salón, 500.000 €. GILMAR 914230050. REF- 21134

JORGE JUAN. 125 metros, 5 dormitorios, baño y aseo, finca antigua, reformar. 500.000 €. GILMAR. 914230050. Ref. 25078

RETIRO, Estrella 140 metros, tres dormitorios más servicio, muy luminoso. 511.000 €. GILMAR 914230050. Ref- 21202

SALAMANCA- Palacio deportes, 106 metros, 3 dormitorios, trastero, buen edificio, actualizar, buen portal. 525.000 €. GILMAR 914230050. Ref. 18822

GIL IMON, 131 metros, garaje, nuevo mundo, gran terraza, zona pirámides- imperial. 529.000 €. GILMAR 913643800. 23837

JUAN BRAVO, 115 metros, garaje, trastero, 1 ó 3 dormitorios, finca moderna, terraza, tranquilo 530.000 €. GILMAR 914230050. Ref. 24103

DIEGO DE LEÓN. Gran piso, 3 dormitorios, 2 baños, exterior, planta alta, buena distribución, reformado de capricho, finca representativa, garaje opcional, ¡¡mejor calidad precio de toda la zona!! 535.000 €. 914449999. www.servivienda.es Ref. 11007

GERCO. Retiro, inmejorable situación, frente al Retiro, 109 metros, finca rehabilitada, exterior, muy luminoso. 536.550 €. (89.000.000 ptas.) 915751570.

AVENIDA TOREROS. 138 metros, 4 dormitorios, buen portal, 2 baños, portero físico. 541.000 €. GILMAR 914230050. Ref. 2512

JUAN BRAVO, 115 metros, garaje, trastero, 3 dormitorios, finca moderna, podría unirse a otro piso igual 545.000 €. GILMAR 914230050. Ref. 24101

GERCO Pacífico, magnífico piso 3 dormitorios, garaje, jardín, piscina, vigilancia 24 horas, aire acondicionado, bien comunicado. 546.000 €. 90.846.756 ptas. 915751570.

PACÍFICO. 2 dormitorios, exterior, magnífica reforma a estrenar. 551.900 €. GILMAR. 913643800. Ref. 11972

BARRIO ESTRELLA 156 metros, 4 dormitorios, garaje opcional, trastero, alto, silencioso. 562.000 €. GILMAR 914230050 Ref. 14580

PARQUE AVENIDAS, 170m, 4 dormitorios, 3 baños, salón y comedor, terraza, portero físico, servicios centrales 570.000 € GILMAR 914230050 REF-18564

LOPE RUEDA. 117 metros, 4 dormitorios, 3 baños, finca antigua, exterior, reformar, 570.000 €. GILMAR 914230050. Ref. 19088

ANTONIO ACUÑA- Retiro, apartamento lujo, 85 metros, impecable, edificio rehabilitado 2004, baño, aseo, posible operación rentabilidad, 570.000 € GILMAR. 914230050. Ref. 22240.

SALAMANCA Retiro, 85 metros, 3 dormitorios, reformado, portero físico, planta alta. 575.000 €. GILMAR 914230050. Ref. 13173

NARVÁEZ, 130 metros, 4 dormitorios, salón independiente, exterior, 2 baños. 580.000 €. GILMAR 914230050. Ref-24260

SALAMANCA Claudio Coello, apartamento amplio, lujo, 1 dormitorio tipo suite, 66 metros, terraza, alto, exterior, finca moderna. 590.000 €. GILMAR 914230050. Ref. 15295

SALAMANCA. Lista, 2 dormitorios, reforma de diseño, impecable, luminoso. 590.000 €. GILMAR. 914230050. Ref. 18235

GERCO Retiro, ático con 24 metros de terraza, 3 dormitorios, 2 baños, finca de lujo, muchas posibilidades. 594.040 €. (98.839.939 ptas) 915751570.

VELÁZQUEZ- Diego de León, 112 metros, 3 dormitorios, 1 baño, finca antigua, actualizar, exterior. 595.000 €. GILMAR 914230050. Ref. 20935

GUINDALERA. 200 metros, 8 ventanas a la calle, entreplanta, muchas posibilidades, todo exterior. 600.000 €. GILMAR 914230050. Ref. 18169

JUAN BRAVO, 80 metros, 2 dormitorios, finca moderna, piscina impecable, muy luminoso, portero 24 horas, 600.000 € GILMAR 914230050 Ref-18770

PARQUE O'DONNELL, Juan Esplandiu, 179 metros, 5 dormitorios, garaje, reformar, zona residencial, vistas, exterior. 600.000 €. GILMAR 914230050. REF- 19988

GERCO. Salamanca, junto piscina, posibilidad de garaje, 2 dormitorios, vigilancia 24 horas. 603.750 €. (100.456.000 ptas.) 915751570.

PACÍFICO. 142 metros, 3 dormitorios, magnifica reforma a estrenar, chaflán. 605.000 €. GILMAR. 913643800. Ref. 11971

GERCO. Retiro, 150 metros, 5 dormitorios, 2 baños, exterior, garaje. 617.990 €. (102.824.880 Ptas.) 915751570.

TÉLLEZ. 3 dormitorios, garaje, piscina. 620.000 €. GILMAR. 913643800. Ref. 17848

PARQUE DE LAS AVENIDAS, 170 metros, 3 dormitorios, portero físico, amplio salón. 624.000 €. GILMAR 914230050. Ref. 20903

TÉLLEZ Retiro. Urbanización lujo, piscina. 24 horas, junto Atocha, garaje doble opcional. 629.000 €. GILMAR 913643800. Ref. 17839

GERCO. Salamanca, ático 125 metros, 4 dormitorios, 2 baños, oportunidad. 630.000 €. (104.823.000 ptas.) 915751570.

PRÍNCIPE DE VERGARA, 4 dormitorios, 2 baños, portal sin barreras arquitectonicas, servicio centrales, portero físico. 630.600 €. 913533697.

GERCO Salamanca, 145 metros, exterior, bien situado, muy luminoso, buena finca, 2 dormitorios, 2 baños, posibilidad de 3 dormitorios. 631.062 €. 104.999.881 ptas. 915751570.

BARRIO ESTRELLA Conde Casal, ático 77 metros, terraza 120 metros, 3 dormitorios, 2 baños, moderno, garaje, piscina. 632.000 €. GILMAR 914230050. Ref. 13545

PRÍNCIPE DE VERGARA, 4 dormitorios, 2 baños, finca con ascensor y portero físico, trastero. 635.000 €. 913533697.

PEZ AUSTRAL, 160 metros, 4 dormitorios, 2 baños, garaje directo, trastero, actualizar. 650.000 €. GILMAR 914230050. Ref-20812

DON RAMÓN CRUZ, 121 m, 4 dormitorios, exterior, 2 baños, portero, planta alta. 660.000 €. GILMAR 914230050. Ref-23152

GERCO. Salamanca, ocasión, gran apartamento vivienda- despacho, lujo, vigilancia 24 horas, edificio representativo. 661.113 €. (110.000.000 ptas) 915751570.

GERCO. Retiro- Barrio de la Estrella, exterior, 118 metros, salón independiente, 3 dormitorios, 2 baños, garaje, piscina, jardín, conserje. 661.500 € (110.064.339.- ptas) 915751570

PARQUE DE LAS AVENIDAS, 4 dormitorios, salón + comedor, gran terraza con estupendas vistas, portero físico, garaje incluido en precio. 680.000 €. 913533697.

CASTELLÓ- JORGE JUAN, 105 metros, 4 dormitorios, para entrar, buen edificio, exterior, luminoso, 680.500 € GILMAR 914230050 REF- 20740

FUENTE DEL BERRO. 155 metros, 5 dormitorios, garaje, finca moderna, actualizar, gran salón. 685.000 €. GILMAR 914230050. Ref. 19739

GOYA, 4 dormitorios, 3 baños, finca señorial, anteriormente despacho profesional, exterior, ascensor, portero. 690.000 €. 913533697.

GUINDALERA, 121 metros, 3 dormitorios, garaje alquiler, impecable, trastero, luminoso, tranquilo, terraza, 690.000 €. GILMAR 914230050. Ref. 19871

LAGASCA- mejor ubicación, obra nueva, finca rehabilitada, 1 dormitorio, estrenar, 64 metros, buenas calidades, 695.000 € GILMAR 914230050 Ref- 22029.

SALAMANCA, obra nueva, 64 metros, apartamento lujo, estrenar, excelentes calidades, exterior, mejor zona. 695.000 €. GILMAR 914230050. Ref- 22029

GERCO. Pacífico- Retiro, espléndido dúplex, 136 metros, muy luminoso, 3 dormitorios, 3 años de antigüedad, garaje, trastero, jardín, piscina, techos muy altos, con velux. 696.000 €. (115.804.656.- Ptas) 915751570.

BARRIO ESTRELLA 171 metros, 5 dormitorios, alto, actualizar, silencioso, bien orientado, garaje directo. 696.000 €. GILMAR 914230050. Ref. 5026

GERCO. Retiro, exterior 173 metros, 4 dormitorios, 3 baños, gran salón. 698.000 €. (116.137.428 ptas) 915751570.

GERCO. Retiro, 171 metros, 4 dormitorios, 3 baños, para entrar. 699.000 €. (116.303.814 ptas) 915751570.

PRÍNCIPE DE VERGARA Goya, 174 metros dúplex, 4 dormitorios, 3 baños, exterior. 700.000 €. GILMAR 914230050 Ref. 6529

CLAUDIO COELLO. Próximo Retiro, 86 metros, 2 dormitorios, garaje, impecable, vistas jardín, 2 baños. 700.000 €. GILMAR 914230050. Ref. 24877

JORGE JUAN, 150 metros, 4 dormitorios, 2 salones, planta alta portero, orientación sur. 715.000 €. GILMAR. 914230050. Ref-24487

AVENIDA AMÉRICA. 185 metros, 4 dormitorios, 3 baños, terrazas, planta alta, todo exterior. 720.000 €. GILMAR 914230050. Ref. 3977

SALAMANCA, piso u oficina 126 metros, 3 dormitorios, 2 baños, buen estado. 720.000 €. GILMAR. 914230050. Ref-19946.

SALAMANCA, Villanueva, 105 metros, 2 dormitorios más servicio, edificio moderno, 725.000 € GILMAR. 914230050. Ref. 17121.

GERCO. Retiro, fantástica zona, 170 metros, 3 dormitorios más 1 de servicio, 2 baños, 1 aseo, garaje. 730.800 €. (121.594.888 ptas.) 915751570.

GERCO Retiro, 159 metros, 4 dormitorios, 2 baños, garaje, piscina, salón, finca lujo. 754.000 €. 125.455.044 ptas. 915751570.

MONTESA, 136 metros aproximados, exterior, reforma de diseño, finca con portero físico y ascensor. 755.000 €. 913533697.

SALAMANCA. Próximo Retiro, 130 metros, salón y comedor, 3 dormitorios, 2 baños, impecable, planta alta, exterior, finca clásica. 769.000 €. GILMAR 914230050. Ref. 12872

VELÁZQUEZ, 130 m, exterior, 3 dormitorios, 2 baños, impecable, planta alta, aire acondicionado, portero físico 775.000 €. GILMAR 914230050. Ref. 19321

LAGASCA, 120 metros, 2/3 dormitorios, techos altos, finca antigua, impecable. acogedor. 776.000 €. GILMAR 914230050. Ref. 13494

PARQUE AVENIDAS. 220 metros, buen recibo, 4 dormitorios, luminoso. 780.000 €. GILMAR. 914230050. Ref. 23739

VILLANUEVA. Finca rehabilitada, 105 metros, 2 dormitorios, 2 baños, buen estado. 782.000 €. GILMAR 914230050. Ref. 25036

NÚÑEZ BALBOA. 132 metros, gran recibo, 3 dormitorios, reformar. 784.000 €. GILMAR 914230050. Ref. 24844

GERCO. Salamanca, José Ortega y Gasset, exterior, 152 metros, 2 baños, conserje, 787.500 € (131.028.975 Ptas.) 915751570.

GERCO. Juan Bravo, 4 dormitorios, 2 baños, exterior, 790.000 €. (131.655.000 Ptas.) 915751570.

140 metros, 3 dormitorios, garaje, piscina. 798.000 €. GILMAR 915830310. Ref- 20237

GENERAL ORAÁ. Final, 181 metros, 5 dormitorios, alto, reformar, techos altos. 800.000 €. GILMAR. 914230050. Ref-16662

GERCO. Salamanca, ático dúplex, 4 dormitorios, 4 baños, posibilidad garaje. 820.382 €. (136.500.000 Ptas.) 915751570.

GERCO. Manuel Becerra, exterior, 175 metros, 4 dormitorios, 3 baños, 2 terrazas, zona servicio, excelente situación. 822.000 €. (136.769.292 ptas) 915751570.

ALCALÁ, 4 dormitorios, 2 baños, gran salón, 2 terrazas, portal de lujo, portero físico y ascensor. 837.000 €. 913533697.

GERCO. Retiro, lujo, 105 metros, 3 más 1 dormitorios, 2 baños, exterior, posibilidad garaje, zonas ajardinadas. 843.820 €. (140.399.835 ptas) 915751570.

SALAMANCA, 220 m, 4 dormitorios, amplios salones, exterior, 3 baños, portero físico, portal señorial. 850.000 €. GILMAR 914230050. Ref- 14851

LAGASCA. 138 metros, buen estado, 3 dormitorios, 2 baños, señorial. 870.000 €. GILMAR 914230050. Ref. 24928

GERCO. Salamanca- C/ Goya, estupendo piso, 172 metros, 3 dormitorios, 2 baños completos, cocina estupenda, para entrar. 875.000 €. (145.587.750 ptas) 915751570.

GERCO. Retiro, piso 170 metros, exterior, 4 dormitorios, 2 baños, perfecto estado, garaje, muy bien comunicado. 879.000 €. (146.253.295.- Ptas) 915751570.

PARQUE AVENIDAS. Avenida América, 240 metros, esquinazo, grandes salones, 4 dormitorios, sur. 881.000 €. GILMAR 914230050. Ref. 14254

VELÁZQUEZ, 150 metros aproximados, exterior, excelente finca rodeada de jardines, también despacho profesional. 890.000 €. 913533697.

MANUEL BECERRA. Doctor Gómez Ulla, 215 metros, 4 dormitorios, 3 baños, trastero, vistas al parque. 900.000 €. GILMAR 914230050. Ref. 12235

RETIRO. 230 metros, salón comedor despacho, 4 dormitorios, servicio, finca señorial. 900.000 €. GILMAR 914230050. Ref. 15494

GERCO. Retiro- Niño Jesús, 175 metros, 4 dormitorios, garaje, jardín, lujo, piscina, portero 24 horas, salón 45 metros. 916.000 €. (152.409.576 ptas) 915751570.

SALAMANCA. Serrano, 104 metros, 2 dormitorios, 2 baños, muy buena reforma, finca antigua señorial, portal representativo. 925.000 €. GILMAR 914230050. Ref. 18144

ZONA Goya, 185 metros, 5 dormitorios, 3 baños, reformado, exterior, trastero y garaje. 930.000 €. GILMAR 914230050. Ref. 4921

RETIRO O'Donnell, ático 140 metros vivienda, 110 metros terraza, 3 dormitorios, garaje, exterior, junto al parque. 930.000 €. GILMAR 914230050. Ref. 9932

FRANCISCO SILVELA, 171 metros, 4 dormitorios, trastero, 2 plazas garaje, sur, para entrar 930.000 € GILMAR 914230050 REF-19895

GOYA, junto Plaza Felipe II, 201 metros aproximados, finca con esquina, con terraza unos 25 metros, garaje opcional. 942.000 €. 913533697.

GERCO. Salamanca, muy cerca del parque Retiro, gran piso exterior, 8 dormitorios, 7 balcones, 2 baños completos, garaje opcional. 945.000 €. (157.234.770 ptas) 915751570.

NÚÑEZ DE BALBOA, 4 dormitorios, 2 baños, techos altos, exterior, finca representativa con portero físico, posibilidad de garaje. 947.000 €. 913533697.

NÚÑEZ BALBOA Próximo Goya. Vivienda o despacho, 193 metros, garaje, trastero. 950.000 €. GILMAR 914230050. Ref. 16514

PADILLA, 160 m, 4 dormitorios, 2 baños, planta alta, reformado, 950.000 € GILMAR. 914230050. Ref-22459

O´DONNELL. 150 m, 4 dormitorios, 3 baños, garaje en finca, posibilidad segunda plaza garaje, finca moderna, exterior. 950.000 €. GILMAR 914230050. Ref. 25888

GERCO. Salamanca, magnífico piso, semiesquina Goya, 144 metros, exterior, para vivienda, despacho, oficina, etc, buen portal. 973.640 €. (162.000.000.- Ptas) 915751570.

ANTONIO ACUÑA, 149 mts, 3 dormitorios, 2 baños, impecable, buen recibo, a estrenar, exterior. 990.000 €. GILMAR. 914230050. Ref. 16630

DOCTOR ESQUERDO- Manuel Becerra, 178 metros, 4 dormitorios, trastero, garaje, salón 2 ambientes, comedor, gran recibo, 990.000 € GILMAR. 914230050. Ref. 22086.

VELÁZQUEZ, 150 metros, 2 dormitorios, 2 baños, aseo, edificio rehabilitado, impecable, portero físico, aire acondicionado. 990.000 €. GILMAR. 914230050. Ref- 25171.

O'DONNELL. Narváez, 200 metros, exterior, señorial, 4 dormitorios, portero, luminoso, orientación sur. 1.000.000 €. GILMAR 914230050. Ref. 14570

GERCO. Retiro, junto a parque, gran piso, exterior, finca señorial, 4 dormitorios, 5 balcones, más buhardilla. 1.011.620 €. (136.765.299.- Ptas) 915751570.

VELÁZQUEZ, 108 metros, buen salón, 2 dormitorios, 2 baños, garaje, luminoso. 1.050.000 €. GILMAR 914230050. Ref-24767

GERCO. Salamanca, 160 metros, muy buena finca, exterior, 5 dormitorios, 2 baños, ascensor, conserje, vistas preciosas, muchas posibiidades. 1.070.000 €. (178.033.020 ptas) 915751570.

JUAN BRAVO, 230 metros, 2 pisos unidos, 2 plazas garaje, 2 trastero, finca moderna, terraza 1.075.000 €. GILMAR 914230050. Ref. 24408

LAGASCA. 131 metros, 3 dormitorios, garaje, finca moderna, muy luminoso, vistas, 2 baños. 1.100.000 €. GILMAR 914230050. Ref. 15791

RETIRO. 240 metros, 5 dormitorios, 3 baños, reformar, buena distribución, trastero. 1.105.000 €. GILMAR. 914230050. Ref. 16899

CONDE DE PEÑALVER, Ortega y Gasset, 176 metros, 3 dormitorios, garaje opcional, impecable, alto, sur. 1.105.000 €. GILMAR 914230050. Ref-19349

O´DONNELL. Narváez, ático, 150 m terraza, 3 dormitorios, señorial, exterior. 1.106.000 €. GILMAR. 914230050. Ref. 18224

HERMOSILLA. Serrano, 100 metros, obra nueva, estrenar, 2 dormitorios, 2 baños, garaje, entrega inmediata. 1.115.000 €. GILMAR 914230050. Ref. 12824

ÁTICO. 242, 30 terraza, garaje, 1.120.000 €. GILMAR 915830310. Ref-17777

LISTA, 204 metros, muy buena reforma, 3 dormitorios, gran salón, alto, exterior, luz, portero físico, garaje opcional próximo 1.125.000 €. GILMAR 914230050. Ref. 19349

ALCALÁ. 274 metros, 5 dormitorios, 3 baños, para reformar, ideal vivienda u oficina. 1.142.000 €. GILMAR. 914230050. Ref. 13084

SALAMANCA, 154 metros amplio salón, 2 dormitorios, 2 baños estrenar, garaje 1.143.300 €. GILMAR 914230050. Ref. 19363

CASTELLO, edificio nuevo, 2 dormitorios, 2 baños, garaje, impecable, calidades de lujo. 1.150.000 €. GILMAR 914230050. Ref. 21714

CLAUDIO COELLO- prox. María Molina, 193 metros, 3 dormitorios, finca antigua representativa, reformado 1.158.000 €. GILMAR 914230050. Ref. 19619

GERCO. O´Donnell, lujo, 185 metros, 4 dormitorios, 3 baños, exterior, terraza, tendedero, trastero, conserje, calefacción central. 1.200.000 €. (199.663.200 ptas.) 915751570.

PADILLA. 171 metros, finca representativa, 4 dormitorios, alto, encanto, luz, para entrar. 1.200.000 €. GILMAR 914230050. Ref. 13557

SALAMANCA, 225 metros, finca representativa, techos altos, gran zona salón, 4 dormitorios, reformar, 1.200.000 € GILMAR 914230050 REF- 21282

RETIRO. Samaria, 276 metros, 5 dormitorios, 2 plazas garaje opcional, piscina, jardín, buen portal. 1.200.000 €. GILMAR 914230050. Ref. 25745

SALAMANCA, mejor zona, 170m, exterior, impecable, 4 dormitorios, baños, amplia zona de recibo 1.230.000 € GILMAR 914230050

SALAMANCA, mejor zona, 170 m, exterior, impecable, 4 dormitorios, 3 baños, amplia zona de recibo, 1.230.000 € GILMAR. 914230050. Ref. 20230.

DIEGO LEÓN. Próximo P. Vergara, 155 metros, 3 dormitorios, impecable, alto, finca antigua, buen portal gran salón. 1.235.000 €. GILMAR 914230050. Ref. 16394

GENERAL PARDIÑAS- Mejor zona, 4 dormitorios, garaje, 188 metros, gran salón, impecable, buen portal, vistas, muy luminoso. 1.250.000 €. GILMAR 914230050. Ref. 14469

SALAMANCA, 245 metros, buen recibo, 4 dormitorios más servicio, garaje. 1.250.000 €. GILMAR 914230050. Ref-19345

GERCO Salamanca, Goya, 135 metros más 135 metros de terraza, 3 dormitorios, 2 baños, finca de lujo, conserje. 1.260.000 €. 205.646.000 ptas. 915751570.

GERCO José Ortega y Gasset, 200 metros útiles, 5 dormitorios, 2 baños, muchas posibilidades, 1.260.000 €. 210.000.000 ptas. 915751570.

GERCO. Pº Habana, lujo, 187 metros, 5 dormitorios, 3 baños, exterior, zonas ajardinadas, trastero, 2 plazas de garaje con acceso directo. 1.320.000 €. (219.629.520 Ptas.) 915751570.

GERCO. Retiro, exterior, mejor zona, 190 metros, 5 dormitorios, 3 baños, garaje. 1.325.000 €. (220.499.885 Ptas.) 915751570.

DIEGO LEÓN. 270 metros, 3 salones, exterior, señorial, 4 dormitorios, trastero, portero físico, servicios centrales. 1.350.000 €. GILMAR 914230050. Ref. 16325

GERCO. Salamanca, mejor zona, señorial, 270 metros, exterior. 1.365.000 €. (227.116.890 Ptas.) 915751570.

RETIRO. 310 metros, 4 dormitorios, 3 baños, zona de servicio, garaje, 2 trasteros, jardín y piscina. 1.400.000 €. GILMAR 914230050. Ref. 12877

O'DONELL, 280 M, garaje en finca, 3 dormitorios, 3 baños, amplia zona recibo, señorial, terraza, portero físico,. 1.400.000 €. GILMAR. 914230050. Ref. 19078.

JUAN BRAVO, 225 m, 4 dormitorios, impecable, 3 baños, aseo, impecable, última planta, terraza 1.400.000 €. GILMAR 914230050. Ref. 24209

NIÑO JESÚS. Jesús Aprendiz, 287 metros, 5 dormitorios, exterior, 4 baños, garaje doble, amplio trastero. 1.442.000 €. GILMAR 914230050. Ref. 4930

GERCO. Retiro, casa señorial, exterior, 185 metros, 4 dormitorios, 3 baños, trastero. 1.442.429 €. (240.000.000.- Ptas) 915751570.

SALAMANCA, ático 150 metros, 25 terraza, 2 dormitorios, garaje. 1.500.000 €. GILMAR 914230050. Ref. 13 696

SALAMANCA. Puerta Alcalá, 134 metros, salón, comedor, 2 dormitorios, 2 baños, finca señorial, reforma de lujo. 1.500.000 €. GILMAR 914230050. Ref. 16771

SALAMANCA. Príncipe Vergara, 226 metros, posibilidad de 452, reformar. 1.500.000 €. GILMAR 914230050. Ref. 11589

DIEGO LEÓN- Príncipe Vergara, 292 metros, vivienda o despacho, 5 dormitorios, buena finca, trastero, actualizar, trastero. 1.520.000 €. GILMAR 914230050. Ref. 18716

SERRANO, 3 dormitorios, 3 baños, obra nueva, calidades, plano y memoria de calidades, garaje robotizado opcional. 1.530.000 €. 913533697.

SALAMANCA, ático diseño, gran recibo, 4 dormitorios, 2 terrazaas 1.550.000 €. GILMAR 914230050. Ref. 19435

SALAMANCA, obra nueva, tres dormitorios, calidades de lujo, esquina, garaje. 1.560.000 €. GILMAR 914230050. Ref. 21542

MENÉNDEZ PELAYO, 175 mts, impecable, 3 dormitorios, servicio, excelentes calidades, exterior, luminoso. 1.575.000 €. GILMAR. 914230050. Ref- 19225.

ALCALÁ. 260 metros, reformar, 4 dormitorios, 2 baños, muy buen recibo, posibilidades, buena finca. 1.580.000 €. GILMAR 914230050. Ref. 13073

GERCO. Retiro-Alfonso XII, piso 214 metros, exterior, mucha luz, 3 dormitorios, 2 baños, garaje, vistas al Retiro, perfecto estado, muy bien situado. 1.655.680 €. (275.481.972 ptas) 915751570.

RETIRO. 340 metros, 6 dormitorios, 4 baños, terraza 35 metros, buenas vistas, magnífica distribución, vistas al Retiro. 1.683.000 €. GILMAR 914230050. Ref. 14392

NARVÁEZ -Goya, 295m, 4 dormitorios, 3 salones, garaje, exterior, portero físico, trastero. 1.685.000 €. GILMAR. 914230050. Ref. 16884.

SALAMANCA, 287 mts, 5 dormitorios, 3 baños, aseo, buen recibo, impecable, trastero, terraza y 2 garajes en alquiler. 1.750.000 €. GILMAR 914230050. Ref-18232

MENÉNDEZ PELAYO, 450 m, buena finca, portal representativo, prácticamente diáfano, portero físico . 1.800.000 €. GILMAR 914230050. Ref- 23082

VILLALAR. Ático-dúplex, semi-nuevo 2003, 252 metros, mejor zona, 4 dormitorios, 4 baños, terraza de 30 metros, garaje. 1.870.000 €. GILMAR 914230050. Ref. 13953

ANUNCIOS en EL MUNDO — PALABRAS RECLAMOS CAMPAÑAS
Publicidad Supra S.A. 91 399 41 85
Fax: 91 441 79 19 - 91 441 44 87
c/ Santa Engracia, 104 - 1º izq. - 28003 Madrid
www.publicidadsupra.com - supra@publicidadsupra.com

ANUNCIOS BREVES

LOPE DE RUEDA. 54 metros, 2 dormitorios, 1 baño, reformar, posibilidades, buena finca, magnífica zona, cerca del Retiro. 254.000 €. GILMAR 914230050. Ref. 15741

IBIZA, 67 metros, 2 dormitorios, alto, edificio moderno, reformar. 260.000 €. GILMAR 914230050. Ref. 1 3050

ALCALÁ, 2 dormitorios, coqueto, listo para entrar a vivir, finca señorial con portero y ascensor. 268.000 €. 913533697.

GUINDALERA, 55 m, 1 dormitorio, salón independiente, exterior, impecable, garaje superficie,270.000 € GILMAR. 914230050. Ref-22453

GERCO. Pacífico- Avenida Ciudad de Barcelona, apartamento con 3 balcones a la calle, finca totalmente rehabilitada, junto Metro. 270.797 €. (45.056.830 ptas) 915751570.

GERCO. Salamanca, apartamento nuevo, de diseño, cocina independiente, ascensor, aire acondicionado, 271.425 € (45.161.320.- ptas) 915751570

GERCO. Manuel Becerra, ocasión, 143 metros, 3 dormitorios, finca rehabilitada. 273.000 €. (45.423.378 ptas) 915751570.

GERCO. Pacífico- Ciudad Barcelona, luminoso, 2 dormitorios, bien situado, finca rehabilitada, 284.000 €. (47.253.624.- Ptas) 915751570.

SALAMANCA. 67 m, 1 dormitorio, terraza, servicios centrales, portero, planta alta. 289.000 €. GILMAR 914230050. Ref. 25580

GERCO. Retiro, próximo al Retiro, 2 dormitorios, muy luminoso, buena finca, ascensor. 296.599 €. (49.349.921.- Ptas) 915751570.

GERCO Retiro, 47 metros, 2 dormitorios, luminoso, excelente zona. 297.502 €. 49.500.116 ptas. 915751570.

MENÉNDEZ PELAYO, 45 m, 2 dormitorios, interior, reformado, cocina independiente, 298.000 € GILMAR. 914230050. Ref. 20276.

GUTEMBERG. 3 dormitorios, ascensor, exterior, piso u oficina, ocasión, junto Atocha-Retiro. 299.000 €. GILMAR 913643800. Ref. 18560

PRÍNCIPE DE VERGARA, 2 dormitorios, baño, finca recién rehabilitada con portero físico y ascensor. 302.000 €. 913533697.

GERCO. Pacífico- Avenida del Mediterráneo, reformado, para entrar, 1 dormitorio, perfecto estado, buena zona. 302.900 € (50.398.319.- ptas) 915751570

GERCO. Salamanca- Manuel Becerra, apartamento exterior, 55 metros, terraza, muy luminoso, ascensor, bien comunicado. 305.000 €. (50.747.730 ptas.) 915751570.

GERCO. Manuel Becerra, 4 dormitorios, 2 baños, exterior, muchas posibilidades. 311.495 €. (51.828.407.- Ptas) 915751570.

GRAL. PARDIÑAS, 70 metros aproximados, soleado, sólo modernizar, finca señorial. 318.000 €. 913533697.

MARQUÉS DE ZAFRA, 80 metros aproximados terraza, buena finca con portero físico, ascensor. 321.000 €. 913533697.

NARVÁEZ. Mejor zona, piso en magnífica ubicación, junto a Retiro, 3 dormitorios, reformado, planta alta, portero físico. ¡El precio más competitivo del lugar!. 324.500 €. 914449999. www.servivienda.es Ref. 07154

RETIRO. 4 dormitorios, baño, aseo, actualizar, portero físico, amplio patio manzana. 330.000 €. GILMAR. 914230050. Ref. 6437

PILAR DE ZARAGOZA Guindalera, obra nueva, 65 metros, 2 dormitorios, trastero. Para entrar, garaje alquiler. 330.000 €. GILMAR 914230050. Ref-22149

GERCO. Retiro, excelente zona, 3 dormitorios, muy luminoso, reformado. 331.608 €. (55.174.976 ptas) 915751570.

GERCO. Manuel Becerra, sobre Doctor Esquerdo, exterior, 3 balcones, 3 habitaciones, 1 en suite, 2 baños completos, ascensor, techos altos, muchas posibilidades. 336.000 €. (55.910.000) 915751570.

MANUEL BECERRA, 92 dormitorios, baño, recién reformado con excelentes calidades, techos altos, patio de unos 20 metros. 344.000 €. 913533697.

GERCO. Retiro, exterior, 3 dormitorios, terraza. 346.557 €. (57.662.233 Ptas.) 915751570.

VELÁZQUEZ Buen piso en finca representativa, el mejor precio de la zona. ¡Véalo!. 350.000 €. 914449999. www.servivienda.es Ref. 07034

GERCO. Fuente del Berro, oportunidad, exterior al parque, 3 dormitorios, totalmente reformado, ascensor. 360.000 €. (60.000.000 ptas) 915751570.

CLAUDIO COELLO menor zona, 36 metros, apartamento impecable, salón de ambientes, cocina independiente, 1 dormitorio. 360.000 € GILMAR 914230050. Ref-22583

PACÍFICO. 85 metros, buena reforma a estrenar, piso alto, vistas. 360.000 €. GILMAR. 913643800. Ref. 13276

Más de 360.000 €

GERCO. Manuel Becerra, apartamento de lujo, 65 metros, grandes zonas comunes, piscina, gimnasio, totalmente equipado, garaje opcional. 360.607 €. (60.000.000 ptas) 915751570.

GERCO. Manuel Becerra, 3 dormitorios, exterior, cocina independiente, junto Alcalá. 364.500 € (57.750.000.- ptas) 915751570

GERCO. Retiro, próximo a conde de Casal, 82 metros, muy luminoso, ascensor, buena finca, muchas posibilidades. 369.000 €. (61.396.434 ptas) 915751570.

CASTELLÓ, 80 metros, 3 dormitorios, amplia cocina, buena finca, portero, interior, planta baja. 370.000 €. GILMAR. 914230050. Ref-24489

VELÁZQUEZ, 2 dormitorios, baño, finca recién rehabilitada, listo para entrar a vivir. 370.500 €. 913533697.

ALCALÁ, 90 metros aproximados, tabién oficina, listo para entrar, buena finca con ascensor. 370.500 €. 913533697.

GERCO. Pacífico, junto Conde Casal, piso de 2 dormitorios, muy bien comunicado, piscina, pádel, garaje, trastero, buena zona. 378.000 €. (62.893.908 ptas) 915751570.

GERCO. Manuel Becerra, 2 dormitorios, 2 baños, 379.000 €. (63.068.613 Ptas.) 915751570.

AVDA FELIPE II, 70m, 2 dormitorios, exterior, vistas, cocina independiente, planta alta 390.000 € GILMAR 914230050 REF-20278

GERCO. Manuel Becerra, 94 metros, 3 dormitorios, 2 baños, garaje opcional. 396.668 €. (66.000.000 Ptas.) 915751570.

GERCO. Manuel Becerra, exterior, 4 dormitorios, gran salón, terraza. 404.036 € (67.000.000.- ptas.) 915751570.

LISTA. Apartamento exterior, 1 dormitorio, 1 baño, reformar, posibilidad de 2 dormitorios, muy luminoso. 408.000 €. GILMAR 914230050. Ref. 18162

GERCO. Pacífico, ático, 55 metros más 60 de terraza, 2 dormitorios, para entrar, ascensor, aire acondicionado, excelentes vistas. 418.000 €. (69.549.348.- Ptas) 915751570.

AVDA. AMÉRICA mismo, 130 metros aproximados, finca con portero físico, exterior y ascensor. 422.000 €. 913533697.

SALAMANCA. Ático, 121 metros, 3 dormitorios, sur, terraza 12 metros, reformar. 430.000 €. GILMAR. 914230050. Ref-23928

GERCO. Pacífico- Retiro, 3 dormitorios, luminoso, jardín, piscina, parque infantil, portero, bien comunicado, garaje. 433.000 €. (72.045.138.- Ptas) 915751570.

JORGE JUAN mismo, 3 dormitorios, 2 baños, exterior, ascensor, portero físico, garaje opcional. 434.000 €. 913533697.

GERCO. Salamanca, exterior mucha luz, 65 metros, excelente situación. 438.738 €. (72.999.861 ptas) 915751570.

COMERCIO- Tellez, 2 dormitorios, piscina, 2 garajes, urbanización lujo, vigilancia 24 horas, ocasión. 439.000 €. GILMAR 913643800. Ref. 21198

GERCO. Retiro-Niño Jesús, exterior, 3 dormitorios, 2 baños, conserje, calefacción central, trastero. 441.000 €. (73.376.226 ptas) 915751570.

SAINZ BARANDA. 125 m, 4 dormitorios, 2 baños, portero. 443.000 €. GILMAR. 914230050. Ref- 17160

RETIRO. Lope de Rueda, 82 metros, 3 dormitorios, buen portal, actualizar, techos. 450.000 €. GILMAR. 914230050. Ref. 18684

GERCO. Doctor Esquerdo, obra nueva, 90 metros, 2 dormitorios, 2 baños, piscina climatizada, zonas comunes, trastero, garaje. 452.000 €. (75.206.472.- Ptas) 915751570.

GILMAR- Avenida Ciudad de Barcelona, promoción de obra nueva, pisos y áticos de 2 y 3 dormitorios con trastero y garaje opcional. Urbanización cerrada con piscina climatizada, gimnasio y sauna, excelentes calidades, entrega inmediata, desde 458.000 €. 912093280.

GERCO. Retiro, para entrar, 3 dormitorios. 460.500 € (76.620.753.- ptas) 915751570

GERCO. Doctor Esquerdo nª 123 metros, 4 dormitorios, 2 baños, 2 entradas, principal y servicio, exterior, finca de lujo. 462.000 €. (76.870.332.- Ptas) 915751570.

TELLEZ, La Maestranza, 3 dormitorios, garaje, piscina, oportunidad, impecable, 469.000 € GILMAR. 913643800. Ref. 20304

DON RAMÓN CRUZ- Príncipe Vergara, 97 metros, 2 dormitorios, reformado, finca antigua, piso alto, luminoso 470.000 €. GILMAR 914230050. Ref- 21314

GERCO. Salamanca, 2 dormitorios, para entrar. 472.000 €. (78.534.192 Ptas.) 915751570.

GERCO. Ventas- Manuel Becerra, 4 dormitorios, ascensor, portero, luminoso, excelente situación, terraza 8 metros. 472.500 € (78.617.385.- ptas) 915751570

NIÑO JESÚS. 102 metros, 4 dormitorios, 2 baños, reformar, portero. 475.000 €. GILMAR 914230050. Ref. 15348

GERCO. Doctor Esquerdo, 112 metros, 3 dormitorios, 2 baños, exterior, zona ajardinada, 480.800 €. (79.998.389.- Ptas) 915751570.

GOYA, aproximados, amplio salón, finca de esquina con ascensor y portero físico, 2 terrazas. 490.000 €. 913533697.

GERCO. Manuel Becerra, 4 dormitorios, 2 baños, garaje, trastero, terraza y balcones, conserje, ascensor. 492.000 €. (82.000.000.- Ptas) 915751570.

GERCO. Retiro- Alfonso XII, para entrar, 4 dormitorios, exterior. 494.633 €. (82.300.006 .- Pta) 915751570.

GERCO. Pacífico- Avda. Ciudad de Barcelona, 122 metros, 4 dormitorios, 2 baños, posibilidad oficina, consulta. 495.000 € (82.361.070.- ptas) 915751570

FERNAN GONZÁLEZ, 115 metros, 2 dormitorios, para entrar. 495.000 €. GILMAR 914230050. Ref. 7945

DIEGO DE LEÓN, 150 metos aproximados, cocina con chimenea y despensa, zona de servicio, finca recién rehabilitada, amplio trastero. 497.000 €. 913533697.

GERCO. Salamanca, 4 dormitorios, 2 baños, exterior, finca señorial, totalmente reformado. 500.000 €. (83.193.000 ptas) 915751570.

Pº INFANTA ISABEL- principio, 117 metros, 3 dormitorios, alto, vistas, sur, buen salón, 500.000 €. GILMAR 914230050. REF- 21134

JORGE JUAN. 125 metros, 5 dormitorios, baño y aseo, finca antigua, reformar. 500.000 €. GILMAR. 914230050. Ref. 25078

RETIRO, Estrella 140 metros, tres dormitorios más servicio, muy luminoso. 511.000 €. GILMAR 914230050. Ref- 21202

SALAMANCA- Palacio deportes, 106 metros, 3 dormitorios, trastero, buen edificio, actualizar, buen portal. 525.000 €. GILMAR 914230050. Ref. 18822

GIL IMON, 131 metros, garaje, nuevo mundo, gran terraza, zona pirámides- imperial. 529.000 €. GILMAR 913643800. 23837

JUAN BRAVO, 115 metros, garaje, trastero, 1 ó 3 dormitorios, finca moderna, terraza, tranquilo 530.000 €. GILMAR 914230050. Ref. 24103

DIEGO DE LEÓN. Gran piso, 3 dormitorios, 2 baños, exterior, planta alta, buena distribución, reformado de capricho, finca representativa, garaje opcional, ¡¡mejor calidad precio de toda la zona!! 535.000 €. 914449999. www.servivienda.es Ref. 11007

GERCO. Retiro, inmejorable situación, frente al Retiro, 109 metros, finca rehabilitada, exterior, muy luminoso. 536.550 €. (89.000.000 ptas.) 915751570.

AVENIDA TOREROS. 138 metros, 4 dormitorios, buen portal, 2 baños, portero físico. 541.000 €. GILMAR 914230050. Ref. 2512

JUAN BRAVO, 115 metros, garaje, trastero, 3 dormitorios, finca moderna, podría unirse a otro piso igual 545.000 €. GILMAR 914230050. Ref. 24101

GERCO Pacífico, magnífico piso 3 dormitorios, garaje, jardín, piscina, vigilancia 24 horas, aire acondicionado, bien comunicado. 546.000 €. 90.846.756 ptas. 915751570.

PACÍFICO. 2 dormitorios, exterior, magnífica reforma a estrenar. 551.900 €. GILMAR. 913643800. Ref. 11972

BARRIO ESTRELLA 156 metros, 4 dormitorios, garaje opcional, trastero, alto, silencioso. 562.000 €. GILMAR 914230050 Ref. 14580

PARQUE AVENIDAS, 170m, 4 dormitorios, 3 baños, salón y comedor, terraza, portero físico, servicios centrales 570.000 € GILMAR 914230050 REF-18564

LOPE RUEDA. 117 metros, 4 dormitorios, 3 baños, finca antigua, exterior, reformar, 570.000 €. GILMAR 914230050. Ref. 19088

ANTONIO ACUÑA- Retiro, apartamento lujo, 85 metros, impecable, edificio rehabilitado 2004, baño, aseo, posible operación rentabilidad, 570.000 € GILMAR. 914230050. Ref. 22240.

SALAMANCA Retiro, 85 metros, 3 dormitorios, reformado, portero físico, planta alta. 575.000 €. GILMAR 914230050. Ref. 13173

NARVÁEZ, 130 metros, 4 dormitorios, salón independiente, exterior, 2 baños. 580.000 €. GILMAR 914230050. Ref-24260

SALAMANCA Claudio Coello, apartamento amplio, lujo, 1 dormitorio tipo suite, 66 metros, terraza, alto, exterior, finca moderna. 590.000 €. GILMAR 914230050. Ref. 15295

SALAMANCA. Lista, 2 dormitorios, reforma de diseño, impecable, luminoso. 590.000 €. GILMAR. 914230050. Ref. 18235

GERCO Retiro, ático con 24 metros de terraza, 3 dormitorios, 2 baños, finca de lujo, muchas posibilidades. 594.040 €. (98.839.939 ptas) 915751570.

VELÁZQUEZ- Diego de León, 112 metros, 3 dormitorios, 1 baño, finca antigua, actualizar, exterior. 595.000 €. GILMAR 914230050. Ref. 20935

GUINDALERA. 200 metros, 8 ventanas a la calle, entreplanta, muchas posibilidades, todo exterior. 600.000 €. GILMAR 914230050. Ref. 18169

JUAN BRAVO, 80 metros, 2 dormitorios, finca moderna, piscina impecable, muy luminoso, portero 24 horas, 600.000 € GILMAR 914230050 Ref-18770

PARQUE O'DONNELL, Juan Esplandiu, 179 metros, 5 dormitorios, garaje, reformar, zona residencial, vistas, exterior. 600.000 €. GILMAR 914230050. REF- 19988

GERCO. Salamanca, junto piscina, posibilidad de garaje, 2 dormitorios, vigilancia 24 horas. 603.750 €. (100.456.000 ptas.) 915751570.

PACÍFICO. 142 metros, 3 dormitorios, magnifica reforma a estrenar, chaflán. 605.000 €. GILMAR. 913643800. Ref. 11971

GERCO. Retiro, 150 metros, 5 dormitorios, 2 baños, exterior, garaje. 617.990 €. (102.824.880 Ptas.) 915751570.

TÉLLEZ. 3 dormitorios, garaje, piscina. 620.000 €. GILMAR. 913643800. Ref. 17848

PARQUE DE LAS AVENIDAS, 170 metros, 3 dormitorios, portero físico, amplio salón. 624.000 €. GILMAR 914230050. Ref. 20903

TÉLLEZ Retiro. Urbanización lujo, piscina. 24 horas, junto Atocha, garaje doble opcional. 629.000 €. GILMAR 913643800. Ref. 17839

GERCO. Salamanca, ático 125 metros, 4 dormitorios, 2 baños, oportunidad. 630.000 €. (104.823.000 ptas.) 915751570.

PRÍNCIPE DE VERGARA, 4 dormitorios, 2 baños, portal sin barreras arquitectonicas, servicio centrales, portero físico. 630.600 €. 913533697.

GERCO Salamanca, 145 metros, exterior, bien situado, muy luminoso, buena finca, 2 dormitorios, 2 baños, posibilidad de 3 dormitorios. 631.062 €. 104.999.881 ptas. 915751570.

BARRIO ESTRELLA Conde Casal, ático 77 metros, terraza 120 metros, 3 dormitorios, 2 baños, moderno, garaje, piscina. 632.000 €. GILMAR 914230050. Ref. 13545

PRÍNCIPE DE VERGARA, 4 dormitorios, 2 baños, finca con ascensor y portero físico, trastero. 635.000 €. 913533697.

PEZ AUSTRAL, 160 metros, 4 dormitorios, 2 baños, garaje directo, trastero, actualizar. 650.000 €. GILMAR 914230050. Ref-20812

DON RAMÓN CRUZ, 121 m, 4 dormitorios, exterior, 2 baños, portero, planta alta. 660.000 €. GILMAR 914230050. Ref-23152

GERCO. Salamanca, ocasión, gran apartamento vivienda- despacho, lujo, vigilancia 24 horas, edificio representativo. 661.113 €. (110.000.000 ptas) 915751570.

GERCO. Retiro- Barrio de la Estrella, exterior, 118 metros, salón independiente, 3 dormitorios, 2 baños, garaje, piscina, jardín, conserje. 661.500 € (110.064.339.- ptas) 915751570

PARQUE DE LAS AVENIDAS, 4 dormitorios, salón + comedor, gran terraza con estupendas vistas, portero físico, garaje incluido en precio. 680.000 €. 913533697.

CASTELLÓ- JORGE JUAN, 105 metros, 4 dormitorios, para entrar, buen edificio, exterior, luminoso, 680.500 € GILMAR 914230050 REF- 20740

FUENTE DEL BERRO. 155 metros, 5 dormitorios, garaje, finca moderna, actualizar, gran salón. 685.000 €. GILMAR 914230050. Ref. 19739

GOYA, 4 dormitorios, 3 baños, finca señorial, anteriormente despacho profesional, exterior, ascensor, portero. 690.000 €. 913533697.

GUINDALERA, 121 metros, 3 dormitorios, garaje alquiler, impecable, trastero, luminoso, tranquilo, terraza, 690.000 €. GILMAR 914230050. Ref. 19871

LAGASCA- mejor ubicación, obra nueva, finca rehabilitada, 1 dormitorio, estrenar, 64 metros, buenas calidades, 695.000 € GILMAR 914230050 Ref- 22029.

SALAMANCA, obra nueva, 64 metros, apartamento lujo, estrenar, excelentes calidades, exterior, mejor zona. 695.000 €. GILMAR 914230050. Ref- 22029

GERCO. Pacífico- Retiro, espléndido dúplex, 136 metros, muy luminoso, 3 dormitorios, 3 años de antigüedad, garaje, trastero, jardín, piscina, techos muy altos, con velux. 696.000 €. (115.804.656.- Ptas) 915751570.

BARRIO ESTRELLA 171 metros, 5 dormitorios, alto, actualizar, silencioso, bien orientado, garaje directo. 696.000 €. GILMAR 914230050. Ref. 5026

GERCO. Retiro, exterior 173 metros, 4 dormitorios, 3 baños, gran salón. 698.000 €. (116.137.428 ptas) 915751570.

GERCO. Retiro, 171 metros, 4 dormitorios, 3 baños, para entrar. 699.000 €. (116.303.814 ptas) 915751570.

PRÍNCIPE DE VERGARA Goya, 174 metros dúplex, 4 dormitorios, 3 baños, exterior. 700.000 €. GILMAR 914230050 Ref. 6529

CLAUDIO COELLO. Próximo Retiro, 86 metros, 2 dormitorios, garaje, impecable, vistas jardín, 2 baños. 700.000 €. GILMAR 914230050. Ref. 24877

JORGE JUAN, 150 metros, 4 dormitorios, 2 salones, planta alta portero, orientación sur. 715.000 €. GILMAR. 914230050. Ref-24487

AVENIDA AMÉRICA. 185 metros, 4 dormitorios, 3 baños, terrazas, planta alta, todo exterior. 720.000 €. GILMAR 914230050. Ref. 3977

SALAMANCA, piso u oficina 126 metros, 3 dormitorios, 2 baños, buen estado. 720.000 €. GILMAR. 914230050. Ref-19946.

SALAMANCA, Villanueva, 105 metros, 2 dormitorios más servicio, edificio moderno, 725.000 € GILMAR. 914230050. Ref. 17121.

GERCO. Retiro, fantástica zona, 170 metros, 3 dormitorios más 1 de servicio, 2 baños, 1 aseo, garaje. 730.800 €. (121.594.888 ptas.) 915751570.

GERCO Retiro, 159 metros, 4 dormitorios, 2 baños, garaje, piscina, salón, finca lujo. 754.000 €. 125.455.044 ptas. 915751570.

MONTESA, 136 metros aproximados, exterior, reforma de diseño, finca con portero físico y ascensor. 755.000 €. 913533697.

SALAMANCA. Próximo Retiro, 130 metros, salón y comedor, 3 dormitorios, 2 baños, impecable, planta alta, exterior, finca clásica. 769.000 €. GILMAR 914230050. Ref. 12872

VELÁZQUEZ, 130 m, exterior, 3 dormitorios, 2 baños, impecable, planta alta, aire acondicionado, portero físico 775.000 €. GILMAR 914230050. Ref. 19321

LAGASCA, 120 metros, 2/3 dormitorios, techos altos, finca antigua, impecable. acogedor. 776.000 €. GILMAR 914230050. Ref. 13494

PARQUE AVENIDAS. 220 metros, buen recibo, 4 dormitorios, luminoso. 780.000 €. GILMAR. 914230050. Ref. 23739

VILLANUEVA. Finca rehabilitada, 105 metros, 2 dormitorios, 2 baños, buen estado. 782.000 €. GILMAR 914230050. Ref. 25036

NÚÑEZ BALBOA. 132 metros, gran recibo, 3 dormitorios, reformar. 784.000 €. GILMAR 914230050. Ref. 24844

GERCO. Salamanca, José Ortega y Gasset, exterior, 152 metros, 2 baños, conserje, 787.500 € (131.028.975 Ptas.) 915751570.

GERCO. Juan Bravo, 4 dormitorios, 2 baños, exterior, 790.000 €. (131.655.000 Ptas.) 915751570.

140 metros, 3 dormitorios, garaje, piscina. 798.000 €. GILMAR 915830310. Ref- 20237

GENERAL ORAÁ. Final, 181 metros, 5 dormitorios, alto, reformar, techos altos. 800.000 €. GILMAR. 914230050. Ref-16662

GERCO. Salamanca, ático dúplex, 4 dormitorios, 4 baños, posibilidad garaje. 820.382 €. (136.500.000 Ptas.) 915751570.

GERCO. Manuel Becerra, exterior, 175 metros, 4 dormitorios, 3 baños, 2 terrazas, zona servicio, excelente situación. 822.000 €. (136.769.292 ptas) 915751570.

ALCALÁ, 4 dormitorios, 2 baños, gran salón, 2 terrazas, portal de lujo, portero físico y ascensor. 837.000 €. 913533697.

GERCO. Retiro, lujo, 105 metros, 3 más 1 dormitorios, 2 baños, exterior, posibilidad garaje, zonas ajardinadas. 843.820 €. (140.399.835 ptas) 915751570.

SALAMANCA, 220 m, 4 dormitorios, amplios salones, exterior, 3 baños, portero físico, portal señorial. 850.000 €. GILMAR 914230050. Ref- 14851

LAGASCA. 138 metros, buen estado, 3 dormitorios, 2 baños, señorial. 870.000 €. GILMAR 914230050. Ref. 24928

GERCO. Salamanca- C/ Goya, estupendo piso, 172 metros, 3 dormitorios, 2 baños completos, cocina estupenda, para entrar. 875.000 €. (145.587.750 ptas) 915751570.

GERCO. Retiro, piso 170 metros, exterior, 4 dormitorios, 2 baños, perfecto estado, garaje, muy bien comunicado. 879.000 €. (146.253.295.- Ptas) 915751570.

PARQUE AVENIDAS. Avenida América, 240 metros, esquinazo, grandes salones, 4 dormitorios, sur. 881.000 €. GILMAR 914230050. Ref. 14254

VELÁZQUEZ, 150 metros aproximados, exterior, excelente finca rodeada de jardines, también despacho profesional. 890.000 €. 913533697.

MANUEL BECERRA. Doctor Gómez Ulla, 215 metros, 4 dormitorios, 3 baños, trastero, vistas al parque. 900.000 €. GILMAR 914230050. Ref. 12235

RETIRO. 230 metros, salón comedor despacho, 4 dormitorios, servicio, finca señorial. 900.000 €. GILMAR 914230050. Ref. 15494

GERCO. Retiro- Niño Jesús, 175 metros, 4 dormitorios, garaje, jardín, lujo, piscina, portero 24 horas, salón 45 metros. 916.000 €. (152.409.576 ptas) 915751570.

SALAMANCA. Serrano, 104 metros, 2 dormitorios, 2 baños, muy buena reforma, finca antigua señorial, portal representativo. 925.000 €. GILMAR 914230050. Ref. 18144

ZONA Goya, 185 metros, 5 dormitorios, 3 baños, reformado, exterior, trastero y garaje. 930.000 €. GILMAR 914230050. Ref. 4921

RETIRO O'Donnell, ático 140 metros vivienda, 110 metros terraza, 3 dormitorios, garaje, exterior, junto al parque. 930.000 €. GILMAR 914230050. Ref. 9932

FRANCISCO SILVELA, 171 metros, 4 dormitorios, trastero, 2 plazas garaje, sur, para entrar 930.000 € GILMAR 914230050 REF-19895

GOYA, junto Plaza Felipe II, 201 metros aproximados, finca con esquina, con terraza unos 25 metros, garaje opcional. 942.000 €. 913533697.

GERCO. Salamanca, muy cerca del parque Retiro, gran piso exterior, 8 dormitorios, 7 balcones, 2 baños completos, garaje opcional. 945.000 €. (157.234.770 ptas) 915751570.

NÚÑEZ DE BALBOA, 4 dormitorios, 2 baños, techos altos, exterior, finca representativa con portero físico, posibilidad de garaje. 947.000 €. 913533697.

NÚÑEZ BALBOA Próximo Goya. Vivienda o despacho, 193 metros, garaje, trastero. 950.000 €. GILMAR 914230050. Ref. 16514

PADILLA, 160 m, 4 dormitorios, 2 baños, planta alta, reformado, 950.000 € GILMAR. 914230050. Ref-22459

O´DONNELL. 150 m, 4 dormitorios, 3 baños, garaje en finca, posibilidad segunda plaza garaje, finca moderna, exterior. 950.000 €. GILMAR 914230050. Ref. 25888

GERCO. Salamanca, magnífico piso, semiesquina Goya, 144 metros, exterior, para vivienda, despacho, oficina, etc, buen portal. 973.640 €. (162.000.000.- Ptas) 915751570.

ANTONIO ACUÑA, 149 mts, 3 dormitorios, 2 baños, impecable, buen recibo, a estrenar, exterior. 990.000 €. GILMAR. 914230050. Ref. 16630

DOCTOR ESQUERDO- Manuel Becerra, 178 metros, 4 dormitorios, trastero, garaje, salón 2 ambientes, comedor, gran recibo, 990.000 € GILMAR. 914230050. Ref. 22086.

VELÁZQUEZ, 150 metros, 2 dormitorios, 2 baños, aseo, edificio rehabilitado, impecable, portero físico, aire acondicionado. 990.000 €. GILMAR. 914230050. Ref- 25171.

O'DONNELL. Narváez, 200 metros, exterior, señorial, 4 dormitorios, portero, luminoso, orientación sur. 1.000.000 €. GILMAR 914230050. Ref. 14570

GERCO. Retiro, junto a parque, gran piso, exterior, finca señorial, 4 dormitorios, 5 balcones, más buhardilla. 1.011.620 €. (136.765.299.- Ptas) 915751570.

VELÁZQUEZ, 108 metros, buen salón, 2 dormitorios, 2 baños, garaje, luminoso. 1.050.000 €. GILMAR 914230050. Ref-24767

GERCO. Salamanca, 160 metros, muy buena finca, exterior, 5 dormitorios, 2 baños, ascensor, conserje, vistas preciosas, muchas posibiidades. 1.070.000 €. (178.033.020 ptas) 915751570.

JUAN BRAVO, 230 metros, 2 pisos unidos, 2 plazas garaje, 2 trastero, finca moderna, terraza 1.075.000 €. GILMAR 914230050. Ref. 24408

LAGASCA. 131 metros, 3 dormitorios, garaje, finca moderna, muy luminoso, vistas, 2 baños. 1.100.000 €. GILMAR 914230050. Ref. 15791

RETIRO. 240 metros, 5 dormitorios, 3 baños, reformar, buena distribución, trastero. 1.105.000 €. GILMAR. 914230050. Ref. 16899

CONDE DE PEÑALVER, Ortega y Gasset, 176 metros, 3 dormitorios, garaje opcional, impecable, alto, sur. 1.105.000 €. GILMAR 914230050. Ref-19349

O´DONNELL. Narváez, ático, 150 m terraza, 3 dormitorios, señorial, exterior. 1.106.000 €. GILMAR. 914230050. Ref. 18224

HERMOSILLA. Serrano, 100 metros, obra nueva, estrenar, 2 dormitorios, 2 baños, garaje, entrega inmediata. 1.115.000 €. GILMAR 914230050. Ref. 12824

ÁTICO. 242, 30 terraza, garaje, 1.120.000 €. GILMAR 915830310. Ref-17777

LISTA, 204 metros, muy buena reforma, 3 dormitorios, gran salón, alto, exterior, luz, portero físico, garaje opcional próximo 1.125.000 €. GILMAR 914230050. Ref. 19349

ALCALÁ. 274 metros, 5 dormitorios, 3 baños, para reformar, ideal vivienda u oficina. 1.142.000 €. GILMAR. 914230050. Ref. 13084

SALAMANCA, 154 metros amplio salón, 2 dormitorios, 2 baños estrenar, garaje 1.143.300 €. GILMAR 914230050. Ref. 19363

CASTELLO, edificio nuevo, 2 dormitorios, 2 baños, garaje, impecable, calidades de lujo. 1.150.000 €. GILMAR 914230050. Ref. 21714

CLAUDIO COELLO- prox. María Molina, 193 metros, 3 dormitorios, finca antigua representativa, reformado 1.158.000 €. GILMAR 914230050. Ref. 19619

GERCO. O´Donnell, lujo, 185 metros, 4 dormitorios, 3 baños, exterior, terraza, tendedero, trastero, conserje, calefacción central. 1.200.000 €. (199.663.200 ptas.) 915751570.

PADILLA. 171 metros, finca representativa, 4 dormitorios, alto, encanto, luz, para entrar. 1.200.000 €. GILMAR 914230050. Ref. 13557

SALAMANCA, 225 metros, finca representativa, techos altos, gran zona salón, 4 dormitorios, reformar, 1.200.000 € GILMAR 914230050 REF- 21282

RETIRO. Samaria, 276 metros, 5 dormitorios, 2 plazas garaje opcional, piscina, jardín, buen portal. 1.200.000 €. GILMAR 914230050. Ref. 25745

SALAMANCA, mejor zona, 170m, exterior, impecable, 4 dormitorios, baños, amplia zona de recibo 1.230.000 € GILMAR 914230050

SALAMANCA, mejor zona, 170 m, exterior, impecable, 4 dormitorios, 3 baños, amplia zona de recibo, 1.230.000 € GILMAR. 914230050. Ref. 20230.

DIEGO LEÓN. Próximo P. Vergara, 155 metros, 3 dormitorios, impecable, alto, finca antigua, buen portal gran salón. 1.235.000 €. GILMAR 914230050. Ref. 16394

GENERAL PARDIÑAS- Mejor zona, 4 dormitorios, garaje, 188 metros, gran salón, impecable, buen portal, vistas, muy luminoso. 1.250.000 €. GILMAR 914230050. Ref. 14469

SALAMANCA, 245 metros, buen recibo, 4 dormitorios más servicio, garaje. 1.250.000 €. GILMAR 914230050. Ref-19345

GERCO Salamanca, Goya, 135 metros más 135 metros de terraza, 3 dormitorios, 2 baños, finca de lujo, conserje. 1.260.000 €. 205.646.000 ptas. 915751570.

GERCO José Ortega y Gasset, 200 metros útiles, 5 dormitorios, 2 baños, muchas posibilidades, 1.260.000 €. 210.000.000 ptas. 915751570.

GERCO. Pº Habana, lujo, 187 metros, 5 dormitorios, 3 baños, exterior, zonas ajardinadas, trastero, 2 plazas de garaje con acceso directo. 1.320.000 €. (219.629.520 Ptas.) 915751570.

GERCO. Retiro, exterior, mejor zona, 190 metros, 5 dormitorios, 3 baños, garaje. 1.325.000 €. (220.499.885 Ptas.) 915751570.

DIEGO LEÓN. 270 metros, 3 salones, exterior, señorial, 4 dormitorios, trastero, portero físico, servicios centrales. 1.350.000 €. GILMAR 914230050. Ref. 16325

GERCO. Salamanca, mejor zona, señorial, 270 metros, exterior. 1.365.000 €. (227.116.890 Ptas.) 915751570.

RETIRO. 310 metros, 4 dormitorios, 3 baños, zona de servicio, garaje, 2 trasteros, jardín y piscina. 1.400.000 €. GILMAR 914230050. Ref. 12877

O'DONELL, 280 M, garaje en finca, 3 dormitorios, 3 baños, amplia zona recibo, señorial, terraza, portero físico,. 1.400.000 €. GILMAR. 914230050. Ref. 19078.

JUAN BRAVO, 225 m, 4 dormitorios, impecable, 3 baños, aseo, impecable, última planta, terraza 1.400.000 €. GILMAR 914230050. Ref. 24209

NIÑO JESÚS. Jesús Aprendiz, 287 metros, 5 dormitorios, exterior, 4 baños, garaje doble, amplio trastero. 1.442.000 €. GILMAR 914230050. Ref. 4930

GERCO. Retiro, casa señorial, exterior, 185 metros, 4 dormitorios, 3 baños, trastero. 1.442.429 €. (240.000.000.- Ptas) 915751570.

SALAMANCA, ático 150 metros, 25 terraza, 2 dormitorios, garaje. 1.500.000 €. GILMAR 914230050. Ref. 13 696

SALAMANCA. Puerta Alcalá, 134 metros, salón, comedor, 2 dormitorios, 2 baños, finca señorial, reforma de lujo. 1.500.000 €. GILMAR 914230050. Ref. 16771

SALAMANCA. Príncipe Vergara, 226 metros, posibilidad de 452, reformar. 1.500.000 €. GILMAR 914230050. Ref. 11589

DIEGO LEÓN- Príncipe Vergara, 292 metros, vivienda o despacho, 5 dormitorios, buena finca, trastero, actualizar, trastero. 1.520.000 €. GILMAR 914230050. Ref. 18716

SERRANO, 3 dormitorios, 3 baños, obra nueva, calidades, plano y memoria de calidades, garaje robotizado opcional. 1.530.000 €. 913533697.

SALAMANCA, ático diseño, gran recibo, 4 dormitorios, 2 terrazaas 1.550.000 €. GILMAR 914230050. Ref. 19435

SALAMANCA, obra nueva, tres dormitorios, calidades de lujo, esquina, garaje. 1.560.000 €. GILMAR 914230050. Ref. 21542

MENÉNDEZ PELAYO, 175 mts, impecable, 3 dormitorios, servicio, excelentes calidades, exterior, luminoso. 1.575.000 €. GILMAR. 914230050. Ref- 19225.

ALCALÁ. 260 metros, reformar, 4 dormitorios, 2 baños, muy buen recibo, posibilidades, buena finca. 1.580.000 €. GILMAR 914230050. Ref. 13073

GERCO. Retiro-Alfonso XII, piso 214 metros, exterior, mucha luz, 3 dormitorios, 2 baños, garaje, vistas al Retiro, perfecto estado, muy bien situado. 1.655.680 €. (275.481.972 ptas) 915751570.

RETIRO. 340 metros, 6 dormitorios, 4 baños, terraza 35 metros, buenas vistas, magnífica distribución, vistas al Retiro. 1.683.000 €. GILMAR 914230050. Ref. 14392

NARVÁEZ -Goya, 295m, 4 dormitorios, 3 salones, garaje, exterior, portero físico, trastero. 1.685.000 €. GILMAR. 914230050. Ref. 16884.

SALAMANCA, 287 mts, 5 dormitorios, 3 baños, aseo, buen recibo, impecable, trastero, terraza y 2 garajes en alquiler. 1.750.000 €. GILMAR 914230050. Ref-18232

MENÉNDEZ PELAYO, 450 m, buena finca, portal representativo, prácticamente diáfano, portero físico . 1.800.000 €. GILMAR 914230050. Ref- 23082

VILLALAR. Ático-dúplex, semi-nuevo 2003, 252 metros, mejor zona, 4 dormitorios, 4 baños, terraza de 30 metros, garaje. 1.870.000 €. GILMAR 914230050. Ref. 13953

ANUNCIOS en EL MUNDO PALABRAS RECLAMOS CAMPAÑAS
Publicidad Supra S.A. 91 399 41 85 Fax: 91 441 79 19 - 91 441 44 87
C/ Santa Engracia, 104 - 1º izq. - 28003 Madrid
www.publicidadsupra.com - supra@publicidadsupra.com

ANUNCIOS BREVES

GERCO. Salamanca, finca señorial, 405 metros, 2 salones más 1 con chimenea despacho- biblioteca, 4 baños y demás dependencias, 2 terrazas, trastero. 1.900.000 €. (316.133.400 ptas) 915751570.

JUAN BRAVO. Mejor zona, ático, garaje, 205 metros más 80 de terraza, impecable, trastero. 1.980.000 €. GILMAR. 914230050. Ref. 20626

SALAMANCA. 280 metros, 3 dormitorios más servicio, 4 baños, estrenar. 1.990.000 €. GILMAR 914230050. Ref. 17397

GERCO. Salamanca, 303 metros, 5 dormitorios, 3 baños, finca señorial, trastero, garaje, exterior. 2.019.150 €. (335.958.000 ptas) 915751570.

LAGASCA, 291 metros aproximados, lujo, terraza de unos 50 metros, finca señorial con portero físico. 2.050.000 €. 913533697.

SALAMANCA. Serrano, 250 metros, 3 dormitorios, 3 baños, reformado primeras calidades, finca señorial. 2.100.000 €. GILMAR 914230050. Ref. 19764

PRÍNCIPE VERGARA. 300 metros, gran recibo, estrenar, vistas, garaje opcional. 2.100.000 €. GILMAR. 914230050.Ref-23979

SERRANO- Molina, 260m, planta alta, impecable, garaje, vistas, 4 dormitorios, 3 baños. 2.215.000 €. GILMAR 914230050. Ref. 20757

CLAUDIO COELLO mismo, 309 metros aproximados, señorial, finca representativa con jardín privado, zona de servicio, portero físico, gran trastero. 2.488.000 €. 913533697.

VELÁZQUEZ, 420 m, 5 dormitorios, exterior, señorial, garaje finca, portero físico. 2.650.000 €. GILMAR 914230050. Ref- 23539

LAGASCA. Mejor zona, ático, 326 metros, garaje, trastero, impecable, muy buen edificio, 6 dormitorios, vistas, terraza 12 metros. 2.650.000 €. GILMAR 914230050. Ref. 25679

NÚÑEZ BALBOA Mejor zona, ático 477 metros, 3 plazas garaje, 6 dormitorios, piscina, finca moderna, terraza 30 metros. 3.312.000 €. GILMAR 914230050. Ref. 17935

JERONIMOS, 325 metros, gran recibo, vistas, primeras calidades, garaje. 3.800.000 €. GILMAR 914230050. Ref- 22413

MARQUES SALAMACA, ático, 3 salones, 4 suites, terraza 60 m, impecable. 3.800.000 €. GILMAR 914230050. Ref- 22907

LISTA. 340 metros, 4 dormitorios más servicio, garaje, vistas espectaculares, señorial. 4.200.000 €. GILMAR 914230050. Ref. 24551

LISTA. Mejor zona, vivienda o despacho profesional, finca antigua representativa, 5 dormitorios, 442 metros, espectacular reforma, estrenar, gimnasio. 5.400.000 €. GILMAR 914230050. Ref. 18265

4 Chamberí

Hasta 150.000 €

CHAMBERÍ: 92.000 €. Apartamento luminoso reformado. 913117174.

CHUECA, estudio 23 metros, a estrenar, muy luminoso, ascensor, buena finca. 120.000 €. GILMAR 915919190. Ref. 21074

GERCO. Chamberí- Iglesia, bonita buhardilla- loft, recién reformado, en finca rehabilitada, buenísima situación, muy bien comunicada. 126.000 €. (20.964.363 Ptas.) 915751570.

CARRANZA. Estudio a estrenar, muy luminoso con ascensor. 144.232 €. GILMAR. 915919190. Ref. 10602

150.000/240.000 €

JOSÉ ABASCAL, buenísima zona, rehabilitación integral de finca y apartamento, 2 dormitorios, baño, sólo 160.500 €. 915903380.

JUNTO Plaza Olavide, apartamento, para entrar, luminoso, 171.150 €. 915919190. GILMAR- 20620

GERCO. Chamberí, apartamento excelente situación, para entrar, cocina amueblada, baño completo. 178.000 €. (29.616.708.- Ptas) 915751570.

CHAMBERÍ: 192.000 €. 2 dormitorios, luminoso, reformado. Buena finca. 913117174.

BARQUILLO, estudio, edificio señorial, exterior, ascensor, 200.000 €. 915919190. GILMAR- 18911

GERCO. Chamberí, ideal inversionistas, 40 metros, 1 dormitorio, ascensor, finca pasada ITE, junto metro iglesia. 207.500 €. (34.441.902.- Ptas) 915751570.

CHAMBERÍ Estudios y apartamentos, a estrenar, lujo. 220.000 €. GILMAR. 915919190. Ref. 12777

GERCO Chamberí- José Abascal, zona inmejorable, apartamento amueblado, muy buenas calidades, para entrar. 233.493 €. 38.849.966 ptas. 915751570.

JOSÉ ABASCAL, iiexterior en pleno Chamberí!!, sólo modernizar, 50 metros aproximados, 2 dormitorios, baño. 240.000 €. 915903380.

240.000/360.000 €

ORELLANA. Particular, apartamento totalmente reformado, finca rehabilitada, 250.000 €. 913122572.

ELOY GONZALO, en estupenda zona, reformadísimo, 53 metros aproximados, 2 dormitorios, baño. 253.900 €. 915903380.

RÍOS ROSAS, impecable, iibuen precio!!, 60 metros aproximados, 2 dormitorios, baño, mejor ver. 257.000 €. 915903380.

CARDENAL CISNEROS. Apartamento 50 metros, reformado de capricho, completamente equipado. 285.000 €. GILMAR.915919190. Ref. 12539

CHAMBERÍ. Quevedo, a estrenar, 2 dormitorios, máxima representatividad, calidades de lujo, sencillamente precioso, mejor ver, sólo 295.000 €. 915911111. www.servivienda.es

CRISTOBAL BORDIU, pisos 1 y 2 dormitorios, reformar, luminosos, frente colegio italiano, desde 299.000 €. GILMAR 915919190. Ref. 20725

FERNANDO EL CATÓLICO, 2 dormitorios, baño, listo para entrar a vivir, finca con portero físico. 304.900 €. 913533697.

GERCO. Chamberí, 60 metros, exterior, 2 balcones, a estrenar, zona inmejorable. 312.526 €. (52.000.000 ptas) 915751570.

TRIBUNAL 55 metros, finca nueva, piscina. 315.000 €. 915919190. GILMAR- 25401

TRIBUNAL. Zona, 72 metros, reformado, 2 dormitorios, ascensor, 330.000 €. 915919190. GILMAR- 20963

ALBERTO AGUILERA, 2 dormitorios, baño, exterior, listo para entrar a vivir, portero físico y ascensor. 336.000 €. 913533697.

Más de 360.000 €

MARÍA DE GUZMÁN, calidades, iiobra nueva!!, desde 54 metros aproximados, desde 363.500 €. iiCon garaje robotizado!!. Mejor precio toda zona. 915903380.

GERCO. Chamberí, 112 metros, excelente zona, impecable, 3 dormitorios, portero, buena finca. 365.500 €. (60.814.083.- Ptas) 915751570.

SAN BERNARDO. 2 dormitorios, muy buena finca, reformado. 370.000 €. 915919190. GILMAR- 24368

SANTA ENGRACIA. Apartamento de 60 metros, 1 dormitorio, 1 baño, reformado, impecable, buena finca, interior luminoso. 378.000 €. 915919190. GILMAR- 21003

GERCO. Chamberí, 2 dormitorios, 2 balcones, cocina amueblada, mucha luz, finca rehabilitada, para entrar. 378.000 €. (62.893.908.- Ptas) 915751570.

GERCO. Chamberí, exterior, 4 dormitorios, calefacción central, orientación mediodía. 378.000 €. (62.893.908 ptas.) 915751570.

GTA BILBAO, 80 metros, buhardilla, 2 dormitorios, impecable, magníficas calidades, vigas vistas. 380.000 €. 915919190. GILMAR- 21762

CANAL DE ISABEL II, muy buena finca, impecable, exterior, 85 metros aproximados. 381.500 €. 915903380.

VIRIATO, 100 mts, 4 dormitorios, 1 baño, reformar, interior, ideal oficina, 395.000 € GILMAR 915919090, REF- 21431

GUZMÁN EL BUENO, 105 metros aproximados, cocina con office, servicios centrales, portero físico, ascensor, trastero garaje incluido en precio. 400.000 €. 913533697.

GARCÍA DE PAREDES. 70 metros, 2 dormitorios, reformado, estrenar, exterior, esquina. 404.250 €. GILMAR. 915919190. Ref. 4602

PALAFOX. Loft, precioso, vivienda, oficina, estrenar, 408.000 €. GILMAR 915919190. Ref. 9156

MODESTO LA FUENTE, 83 metros, 2 dormitorios, ascensor, oportunidad, 420.000 €. GILMAR 915919190. REF-20506

SANTA ENGRACIA, 85 metros, 3 dormitorios, 1 baño, reformado, 420.410 € GILMAR 915919190 REF- 20450

BRAVO MURILLO, ático de capricho con reforma moderna, 1 dormitorio, 2 baños, terraza unos 22 metros con cristal y acero. 423.000 €. 915903380.

GERCO. Ríos Rosas, exterior, excelente piso, 5 dormitorios, 1 baño, 1 aseo, salón comedor, exterior, 5 armarios empotrados, parking, vigilancia 24 horas. 444.750 €. (74.000.000 ptas.) 915751570.

BRAVO MURILLO, misma calle, iijunto a Quevedo!!, piso exterior de 90 metros aproximados, 3 dormitorios, baño. 445.000 €. 915903380.

MANUEL CORTINA, 80 metros, reformado, estrenar, 2 dormitorios, 453.000 €. GILMAR. 915919190.
Ref. 18547

PIAMONTE. 88 metros, 2 dormitorios, baño, aseo, finca año 2000, reformado, exterior. 474.000 €. GILMAR. 915919190. Ref. 15762

IGLESIAS. Zona, 80 metros, reformado, estrenar, ascensor. 474.000 €. GILMAR. 915919190. Ref. 18538

QUEVEDO, 82 metros, reformado, ascensor, luminoso, 474.860 €. GILMAR 915919190. REF-20775

GERCO. Chamberí- Quevedo, 81 metros, 2 dormitorios, 2 baños, edificio, rehabilitado, para entrar a vivi. 479.850 €. (79.840.850.- Ptas) 915751570.

CHUECA. Loft, 150 metros, vivienda u oficina, impecable, edificio señorial. 480.000 €. GILMAR 915919190. Ref. 5566

MANUEL SILVELA. Oficina o vivienda, 115 metros señorial, 480.000 €. GILMAR 915919190. Ref. 14056

GERCO. Chamberí, 3 dormitorios, muy luminoso, ascensor, buena finca, agua caliente, calefacción central, aire acondicionado, precio negociable. 480.500 €. (79.948.473.- Ptas) 915751570.

GERCO Chamberí, 147 metros, 4 dormitorios, 2 baños, todo exterior, zona ajardinada, garaje opcional. 485.000 €. 80.697.210 ptas. 915751570.

CHAMBERÍ, pisos reformados a estrenar de dos dormitorios, 2 baños, calidades lujo desde, 495.000 €915919190 GILMAR-18547.

BILBAO, magnífica vivienda frente Tribunal Cuentas, finca representativa, 120 metros aproximados. 499.000 €. 915903380.

ALMAGRO, buena finca, 86 metros, 2 dormitorios, 2 baños, 500.000 € GILMAR 915919190 REF- 20276

MAUDES. 4 dormitorios, 2 baños, 120 metros, reformado, 504.000 €. GILMAR 915919190. Ref. 12910

GERCO. Chamberí, 102 metros, 2 dormitorios, 2 baños, salón 33 metros, reformado, para entrar, magnífica situación. 504.809 €. (83.993.150.- Ptas) 915751570.

ALBERTO AGUILERA junto a Parque del Oeste, 130 metros aproximados, servicios centrales, portero físico. 536.000 €. 913533697.

GERCO. Islas Filipinas, 95 metros, 3 dormitorios, 2 baños, edificio lujo, garaje. 536.300 €. (89.232.800 ptas.) 915751570.

GERCO. Chamberí, exterior, 5 dormitorios, 2 baños, vigilancia 24 horas, aparcamiento en la comunidad. 539.573 €. (89.777.441 ptas) 915751570.

AVDA. FILIPINAS, 100 metros. Edificio estupendo ático con pequeña terraza. 555.000 €. GILMAR 915919190. Ref. 19293

FUENCARRAL, zona, 205 metros, reformar, oportunidad, 560.000 € 915919190 GILMAR- 12258.

COVARRUBIAS. metros, reformado, 3 dormitorios, exterior, ascensor. 564.950 €. 915919190. GILMAR- 25396

GERCO. Chamberí, 148 metros, 4 dormitorios, buena finca, exterior, 2 balcones, gran salón, luminoso, magnífica situación. 599.000 €. (99.665.214 ptas) 915751570.

RÍOS ROSAS, a estrenar, exterior, 129 metros aproximados, 3 dormitorios, 3 baños, terraza salón, iibuena oportunidad!!. 600.000 €. 915903380.

GERCO. Chamberí- Las Salesas, apartamento, lujo, alto estanding, excepcionales vistas, todo tipo de servicios, 24 horas, club social, zona emblemática. 624.000 €. (103.824.864.- Ptas) 915751570.

BRAVO MURILLO, excelente vivienda con magnífica terraza, edificio lujo, 120 metros aproximados. 624.400 €. 915903380.

QUEVEDO. Zona, 111 metros, 2 dormitorios, reformado, todo exterior, piso alto, buen edificio. 630.000 €. GILMAR. 915919190. Ref. 17259

BILBAO, ático impecable reformadísimo, 2 dormitorios, 2 baños, preciosa terraza de unos 20 metros. 630.000 €. 915903380.

GERCO. Chamberí, exterior, 3 dormitorios, 2 baños, para entrar, excelente piso. 648.050 €. (107.826.548.- Ptas) 915751570.

PRIM. 114 metros, reformado, 2 dormitorios, exterior, ascensor. 650.000 €. 915919190. GILMAR- 20173

ESPRONCEDA. 125 metros, 4 dormitorios, reformado, buena finca 660.000 €. GILMAR 915919190. Ref. 9424

CARRANZA. 152 metros, exterior, buen estado, buena finca. 670.000 €. 915919190. GILMAR- 25710

GENERAL RODRIGO, ático, 103 metros, 20 metros terraza, reformado, finca moderna, garaje opcional, 4 GILMAR 915919190 Ref- 18517 678.000 €

SANTA ENGRACIA. Ático, 116 metros, 2 dormitorios, 2 baños, obra nueva, magníficas calidades. 680.000 €. 915919190. GILMAR- 23193

SAN FRANCISCO DE SALES. Pisazo de 180 m2, 2ª planta, 5 dormitorios, perfecta distribución, impecable, trastero incluido, servicios centrales, garajes en zona. 686.000 €. 915911111. www.servivienda.es

GERCO. Chamberí, piso, 5 dormitorios, 2 baños, señorial, recinto cerrado, aparcamiento, jardines, conserje 24 horas. 714.000 €. (118.799.604.- Ptas) 915751570.

QUEVEDO, Misma Glorieta, espectacular pisazo con reforma de diseño, calidades exclusivas, superlujo, 3 dormitorios, 2 baños, gran cocina, garaje directo, servicios centrales, único en Madrid, véalo. 717.000 €. 915911111. www.servivienda.es

BARQUILLO. 205 metros, 5 dormitorios, válido oficina, reformar. 770.000 €. GILMAR. 915919190. Ref.14547

GERCO. Chamberí- Ríos Rosas, piso exterior, muy luminoso, 133 metros, 3 dormitorios, 3 baños, a estrenar, terraza, portero, muy señorial. 779.000 €. (129.614.700 ptas.) 915751570.

GARCÍA PAREDES. 152 metros, 4 dormitorios, baño, aseo, reformado, exterior, cocina con office, buena distribución. 780.000 €. GILMAR 915919190. Ref. 21255

GAZTAMBIDE, 5 dormitorios, 2 baños, exterior, finca con servicios centrales, ascensor y portero. 780.500 €. 913533697.

GAZTAMBIDE, 165 metros aproximados, exterior, finca con servicios centrales, ascensor, portero, trastero. 780.500 €. 913533697.

SANTA ENGRACIA calle María de Guzmán. 200 metros, cuatro dormitorios, dos baños, cuarto estar, salón comedor independiente, trastero y derecho plaza de garaje. 790.000 €. 675738151.

REINA VICTORIA. 150 metros, reformado, a estrenar, primeras calidades, exterior. 800.000 €. GILMAR. 915919190. Ref. 17888

ALONSO MARTÍNEZ. 160 metros, 8 ventanas, gran salón, reformado, junto Covarrubias. 800.000 €. 915919190. GILMAR- 25761

MODESTO LAFUENTE, ático, 125 metros, 25 terraza, reformar, 825.000 € 915919190 GILMAR- 22202.

LUCHANA, finca esquinazo, portal señorial, exterior, 150 metros aproximados, 5 dormitorios, 2 baños, algo muy especial. 841.500 €. 915903380.

ABASCAL. Ático, 130 metros, más 25 terraza, reformar, garaje opcional. 850.000 €. 915919190. GILMAR- 25383

REINA. Magnífico ático, 14 metros terraza, 2 dormitorios, dos baños, todo de diseño, 870.000 €. GILMAR 915919190. Ref. 15539

AVENIDA FILIPINAS. 165 metros, 3 dormitorios amplios, 2 baños, bonita reforma. 883.466 €. GILMAR. 915919190. Ref. 16621

ALMAGRO, obra nueva entrega 2009, 90 mts, piscina, gimnasio, garaje opcional. 890.000 €. GILMAR 915919190. REF-20823

ALENZA. Obra nueva, estrenar, 3 dormitorios, jardines, piscinas, garajes opcionales 900.000 €. GILMAR 915919190. Ref. 12832

GERCO. Chamberí, magnífico piso, exterior, 5 balcones, mirador, reformado, 3 dormitorios, 2 baños, vestidor, garaje residentes, edificio señorial. 900.000 €. (149.747.400.- Ptas) 915751570.

PONZANO, Ático 177 metros, 3 dormitorios,reformar, junto Abascal, garaje opcional, 950.000 € GILMAR 915919190 REF-20170

JOSÉ ABASCAL. 190 metros, 4 dormitorios, 2 baños, muy luminoso, reformado, plaza de garaje, exterior. 956.000 €. 915919190. GILMAR- 23738

ALBERTO AGUILERA. San Bernardo, 6ª planta, finca con la máxima representatividad, pisazo de 200 m2 con garaje directo, grandes terrazas, servicios centrales, vigilancia 24 horas, mejor oportunidad, véalo. 960.000 €. 915911111. www.servivienda.es

MODESTO LAFUENTE. 193 metros, buen recibo, 5 dormitorios, 3 baños, reformar, posibilidades, muy luminoso. 970.000 €. 915919190. GILMAR- 24553

ARAPILES, pisazo exterior a jardines finca, 152 metros aproximados, 4 dormitorios, 3 baños, trastero. 994.000 €. 915903380.

SAGASTA. Finca nueva, 154 metros, impecable, jacuzzi, sauna, 1.000.000 €. GILMAR 915919190. Ref. 12695

GERCO. Chamberí, dúplex, 144 metros, 4 dormitorios, 3 baños, espectacular. 1.003.690 €. (167.000.000.- Ptas) 915751570.

RECOLETOS, 213 metros, gran salón, techos altos, chimenea, señorial, . 1.050.000 €. GILMAR. 915919190. Ref. 21583

JOSE ABASCAL, 218 metros, reformar, casi todo exterior, buen edificio, 1.120.000 €. 915919190. GILMAR- 24316

ESPRONCEDA. 175 metros, 3 dormitorios, reformado estrenar, garaje opcional. 1.125.700 €. GILMAR. 915919190. Ref. 15589

GERCO. Chamberí, piso exterior, de diseño, 185 metros, 3 dormitorios, 2 baños, salón con 4 ambientes, 2 balcones, 1 mirador, finca rehabilitada, estupenda ubicación. 1.155.000 €. (192.175.830.- Ptas) 915751570.

GENERAL ARRANDO, 173 metros, buen piso, 3 dormitorios, 2 baños, finca moderna, trastero, garajes,1.172.000 €. GILMAR 915919190. REF-20691

LARRA. 211 metros, 4 dormitorios, techos altos, todo exterior, vistas despejadas, muy luminoso, señorial. 1.190.000 €. GILMAR. 915919190. Ref.14035

RÍOS ROSAS. Ático 198 metros, 2 dormitorios, 2 baños, impecable, buenas vistas, salón de 65 metros y terraza de 25 metros. 1.196.000 €. 915919190. GILMAR-24717

FERNÁNDEZ DE LA HOZ, 180 metros, edificio lujo, 2 plazas garaje dobles, 1.200.000 €. 915919190. GILMAR- 24618

COVARRUBIAS. 215 metros, muy buen estado, 4 dormitorios, zona de servicio. 1.200.000 €. 915919190. GILMAR- 23982

ABASCAL. Zona, 187 metros, reformado, 3 dormitorios, garaje doble, jardines, piscina, edificio de lujo. 1.240.000 €. GILMAR. 915919190. Ref.17877

CASTELLANA junto, ático, 230 metros más 101 terraza, vistas espectaculares. 1.280.000 €. 915919190. GILMAR- 25184

ZURBANO. 186 metros, 2 dormitorios, techos altos, reformado, finca señorial. 1.380.000 €. GILMAR. 915919190. Ref. 18555

ZURBANO. 181 metros, reformado estrenar, 3 dormitorios, señorial. 1.430.000 €. GILMAR. 915919190. Ref.15596

ABASCAL. Zona, ático-dúplex, 190 metros, 50 metros terraza, 2 dormitorios, impecable, garaje. 1.580.000 €. GILMAR 915919190. Ref. 19636

FERNÁNDEZ DE LA HOZ. Ático- dúplex, 3 dormitorios, 3 baños, magnífica terraza con piscina. 1.580.000 €. GILMAR 915919190. Ref. 19636

ÁTICO, Modesto Lafuente, 250 metros, 50 terraza, reformar, garaje, 1.600.000 € 915919190 GILMAR- 22197.

ESPAÑOLETO, 254 metros, 4 dormitorios, 3 baños, estrenar, magníficas calidades, 1.995.000 € 915919190 GILMAR- 22342.

MANUEL SILVELA. 300 metros, espectacular piso de diseño, tres balcones, trastero 30 metros. 2.000.000 €. GILMAR. 915919190. Ref.17679

MARTÍNEZ CAMPOS. 360 metros, reformado, garaje, esquina, terraza, buena finca. 2.200.000 €. GILMAR 915919190. Ref. 11727

FORTUNY. Ático, 307 metros, finca catalogada, 2.400.000 €. GILMAR 915919190. Ref. 12754

Gilmar ofrece sus promociones
ahora también en el móvil

SIERRA DE GUADARRAMA

desde **119.000€**

- Apartamentos en plena sierra de Guadarrama.
- Seguridad 24 horas.
- A 35 minutos de Madrid.
- Magníficas instalaciones deportivas. (Spa, Club Náutico, Campo de Golf)
- Facilidades de pago.

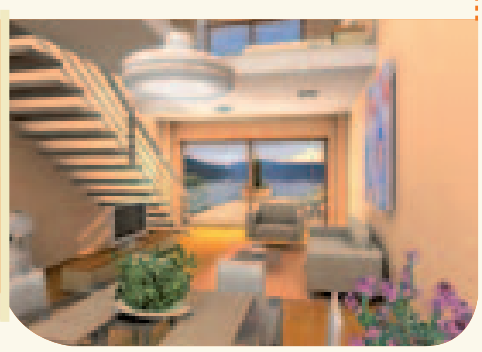

EL MIRADOR REAL

desde **504.200€**

- Situada junto al centro histórico de San Lorenzo de El Escorial.
- 53 magníficos chales pareados e independientes con espléndidas vistas y calidades.
- Con 306 m² tienen 4 dormitorios, 3 baños ,1 aseo, 2 salones, 1 cocina, zona de servicio y garaje.
- La entrega es inmediata.
- También disponibles en alquiler con opción de compra.

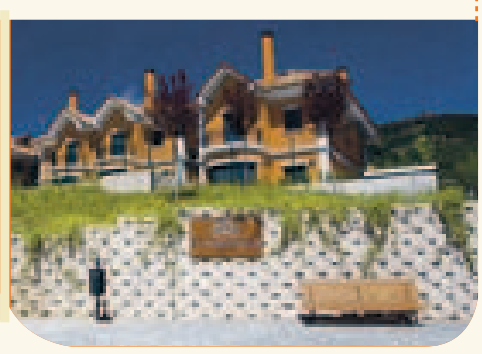

GILMAR
CONSULTING INMOBILIARIO
DE TODA LA VIDA UN LUJO
91 209 32 80
gilmar.es

CÓDIGO 2D

Paso 1
(*) envía **GILMAR al 5455**

Paso 2
pincha en el link **y descarga i-nigma**

Paso 3
abre i-nigma **y captura el código con tu cámara**

Consulte si su terminal es compatible en el **902 94 74 75** ó en la web **www.i-nigma.com**
Precio del Mensaje 0,15 €+ IVA

nachercreativo.com

ANUNCIOS BREVES

GERCO. Salamanca, finca señorial, 405 metros, 2 salones más 1 con chimenea despacho- biblioteca, 4 baños y demás dependencias, 2 terrazas, trastero. 1.900.000 €. (316.133.400 ptas) 915751570.

JUAN BRAVO. Mejor zona, ático, garaje, 205 metros más 80 de terraza, impecable, trastero. 1.980.000 €. GILMAR. 914230050. Ref. 20626

SALAMANCA. 280 metros, 3 dormitorios más servicio, 4 baños, estrenar. 1.990.000 €. GILMAR 914230050. Ref. 17397

GERCO. Salamanca, 303 metros, 5 dormitorios, 3 baños, finca señorial, trastero, garaje, exterior. 2.019.150 €. (335.958.000 ptas) 915751570.

LAGASCA, 291 metros aproximados, lujo, terraza de unos 50 metros, finca señorial con portero físico. 2.050.000 €. 913533697.

SALAMANCA. Serrano, 250 metros, 3 dormitorios, 3 baños, reformado primeras calidades, finca señorial. 2.100.000 €. GILMAR 914230050. Ref. 19764

PRÍNCIPE VERGARA. 300 metros, gran recibo, estrenar, vistas, garaje opcional. 2.100.000 €. GILMAR. 914230050.Ref-23979

SERRANO- Molina, 260m, planta alta, impecable, garaje, vistas, 4 dormitorios, 3 baños. 2.215.000 €. GILMAR 914230050. Ref. 20757

CLAUDIO COELLO mismo, 309 metros aproximados, señorial, finca representativa con jardín privado, zona de servicio, portero físico, gran trastero. 2.488.000 €. 913533697.

VELÁZQUEZ, 420 m, 5 dormitorios, exterior, señorial, garaje finca, portero físico. 2.650.000 €. GILMAR 914230050. Ref- 23539

LAGASCA. Mejor zona, ático, 326 metros, garaje, trastero, impecable, muy buen edificio, 6 dormitorios, vistas, terraza 12 metros. 2.650.000 €. GILMAR 914230050. Ref. 25679

NÚÑEZ BALBOA Mejor zona, ático 477 metros, 3 plazas garaje, 6 dormitorios, piscina, finca moderna, terraza 30 metros. 3.312.000 €. GILMAR 914230050. Ref. 17935

JERONIMOS, 325 metros, gran recibo, vistas, primeras calidades, garaje. 3.800.000 €. GILMAR 914230050. Ref- 22413

MARQUES SALAMACA, ático, 3 salones, 4 suites, terraza 60 m, impecable. 3.800.000 €. GILMAR 914230050. Ref- 22907

LISTA. 340 metros, 4 dormitorios más servicio, garaje, vistas espectaculares, señorial. 4.200.000 €. GILMAR 914230050. Ref. 24551

LISTA. Mejor zona, vivienda o despacho profesional, finca antigua representativa, 5 dormitorios, 442 metros, espectacular reforma, estrenar, gimnasio. 5.400.000 €. GILMAR 914230050. Ref. 18265

4 Chamberí

Hasta 150.000 €

CHAMBERÍ: 92.000 €. Apartamento luminoso reformado. 913117174.

CHUECA, estudio 23 metros, a estrenar, muy luminoso, ascensor, buena finca. 120.000 €. GILMAR 915919190. Ref. 21074

GERCO. Chamberí- Iglesia, bonita buhardilla- loft, recién reformado, en finca rehabilitada, buenísima situación, muy bien comunicada. 126.000 €. (20.964.363 Ptas.) 915751570.

CARRANZA. Estudio a estrenar, muy luminoso con ascensor. 144.232 €. GILMAR. 915919190. Ref. 10602

150.000/240.000 €

JOSÉ ABASCAL, buenísima zona, rehabilitación integral de finca y apartamento, 2 dormitorios, baño, sólo 160.500 €. 915903380.

JUNTO Plaza Olavide, apartamento, para entrar, luminoso, 171.150 €. 915919190. GILMAR- 20620

GERCO. Chamberí, apartamento excelente situación, para entrar, cocina amueblada, baño completo. 178.000 €. (29.616.708.- Ptas) 915751570.

CHAMBERÍ: 192.000 €. 2 dormitorios, luminoso, reformado. Buena finca. 913117174.

BARQUILLO, estudio, edificio señorial, exterior, ascensor, 200.000 €. 915919190. GILMAR- 18911

GERCO. Chamberí, ideal inversionistas, 40 metros, 1 dormitorio, ascensor, finca pasada ITE, junto metro iglesia. 207.500 €. (34.441.902.- Ptas) 915751570.

CHAMBERÍ Estudios y apartamentos, a estrenar, lujo. 220.000 €. GILMAR. 915919190. Ref. 12777

GERCO Chamberí- José Abascal, zona inmejorable, apartamento amueblado, muy buenas calidades, para entrar. 233.493 €. 38.849.966 ptas. 915751570.

JOSÉ ABASCAL, iiexterior en pleno Chamberí!!, sólo modernizar, 50 metros aproximados, 2 dormitorios, baño. 240.000 €. 915903380.

240.000/360.000 €

ORELLANA. Particular, apartamento totalmente reformado, finca rehabilitada, 250.000 €. 913122572.

ELOY GONZALO, en estupenda zona, reformadísimo, 53 metros aproximados, 2 dormitorios, baño. 253.900 €. 915903380.

RÍOS ROSAS, impecable, iibuen precio!!, 60 metros aproximados, 2 dormitorios, baño, mejor ver. 257.000 €. 915903380.

CARDENAL CISNEROS. Apartamento 50 metros, reformado de capricho, completamente equipado. 285.000 €. GILMAR.915919190. Ref. 12539

CHAMBERÍ. Quevedo, a estrenar, 2 dormitorios, máxima representatividad, calidades de lujo, sencillamente precioso, mejor ver, sólo 295.000 €. 915911111. www.servivienda.es

CRISTOBAL BORDIU, pisos 1 y 2 dormitorios, reformar, luminosos, frente colegio italiano, desde 299.000 €. GILMAR 915919190. Ref. 20725

FERNANDO EL CATÓLICO, 2 dormitorios, baño, listo para entrar a vivir, finca con portero físico. 304.900 €. 913533697.

GERCO. Chamberí, 60 metros, exterior, 2 balcones, a estrenar, zona inmejorable. 312.526 €. (52.000.000 ptas) 915751570.

TRIBUNAL 55 metros, finca nueva, piscina. 315.000 €. 915919190. GILMAR- 25401

TRIBUNAL. Zona, 72 metros, reformado, 2 dormitorios, ascensor, 330.000 €. 915919190. GILMAR- 20963

ALBERTO AGUILERA, 2 dormitorios, baño, exterior, listo para entrar a vivir, portero físico y ascensor. 336.000 €. 913533697.

Más de 360.000 €

MARÍA DE GUZMÁN, calidades, iiobra nueva!!, desde 54 metros aproximados, desde 363.500 €. iiCon garaje robotizado!!. Mejor precio toda zona. 915903380.

GERCO. Chamberí, 112 metros, excelente zona, impecable, 3 dormitorios, portero, buena finca. 365.500 €. (60.814.083.- Ptas) 915751570.

SAN BERNARDO. 2 dormitorios, muy buena finca, reformado. 370.000 €. 915919190. GILMAR- 24368

SANTA ENGRACIA. Apartamento de 60 metros, 1 dormitorio, 1 baño, reformado, impecable, buena finca, interior luminoso. 378.000 €. 915919190. GILMAR- 21003

GERCO. Chamberí, 2 dormitorios, 2 balcones, cocina amueblada, mucha luz, finca rehabilitada, para entrar. 378.000 €. (62.893.908.- Ptas) 915751570.

GERCO. Chamberí, exterior, 4 dormitorios, calefacción central, orientación mediodía. 378.000 €. (62.893.908 ptas.) 915751570.

GTA BILBAO, 80 metros, buhardilla, 2 dormitorios, impecable, magníficas calidades, vigas vistas. 380.000 €. 915919190. GILMAR- 21762

CANAL DE ISABEL II, muy buena finca, impecable, exterior, 85 metros aproximados. 381.500 €. 915903380.

VIRIATO, 100 mts, 4 dormitorios, 1 baño, reformar, interior, ideal oficina, 395.000 € GILMAR 915919090, REF- 21431

GUZMÁN EL BUENO, 105 metros aproximados, cocina con office, servicios centrales, portero físico, ascensor, trastero garaje incluido en precio. 400.000 €. 913533697.

GARCÍA DE PAREDES. 70 metros, 2 dormitorios, reformado, estrenar, exterior, esquina. 404.250 €. GILMAR. 915919190. Ref. 4602

PALAFOX. Loft, precioso, vivienda, oficina, estrenar, 408.000 €. GILMAR 915919190. Ref. 9156

MODESTO LA FUENTE, 83 metros, 2 dormitorios, ascensor, oportunidad, 420.000 €. GILMAR 915919190. REF-20506

SANTA ENGRACIA, 85 metros, 3 dormitorios, 1 baño, reformado, 420.410 € GILMAR 915919190 REF- 20450

BRAVO MURILLO, ático de capricho con reforma moderna, 1 dormitorio, 2 baños, terraza unos 22 metros con cristal y acero. 423.000 €. 915903380.

GERCO. Ríos Rosas, exterior, excelente piso, 5 dormitorios, 1 baño, 1 aseo, salón comedor, exterior, 5 armarios empotrados, parking, vigilancia 24 horas. 444.750 €. (74.000.000 ptas.) 915751570.

BRAVO MURILLO, misma calle, iijunto a Quevedo!!, piso exterior de 90 metros aproximados, 3 dormitorios, baño. 445.000 €. 915903380.

MANUEL CORTINA, 80 metros, reformado, estrenar, 2 dormitorios, 453.000 €. GILMAR. 915919190.
Ref. 18547

PIAMONTE. 88 metros, 2 dormitorios, baño, aseo, finca año 2000, reformado, exterior. 474.000 €. GILMAR. 915919190. Ref. 15762

IGLESIAS. Zona, 80 metros, reformado, estrenar, ascensor. 474.000 €. GILMAR. 915919190. Ref. 18538

QUEVEDO, 82 metros, reformado, ascensor, luminoso, 474.860 €. GILMAR 915919190. REF-20775

GERCO. Chamberí- Quevedo, 81 metros, 2 dormitorios, 2 baños, edificio, rehabilitado, para entrar a vivi. 479.850 €. (79.840.850.- Ptas) 915751570.

CHUECA. Loft, 150 metros, vivienda u oficina, impecable, edificio señorial. 480.000 €. GILMAR 915919190. Ref. 5566

MANUEL SILVELA. Oficina o vivienda, 115 metros señorial, 480.000 €. GILMAR 915919190. Ref. 14056

GERCO. Chamberí, 3 dormitorios, muy luminoso, ascensor, buena finca, agua caliente, calefacción central, aire acondicionado, precio negociable. 480.500 €. (79.948.473.- Ptas) 915751570.

GERCO Chamberí, 147 metros, 4 dormitorios, 2 baños, todo exterior, zona ajardinada, garaje opcional. 485.000 €. 80.697.210 ptas. 915751570.

CHAMBERÍ, pisos reformados a estrenar de dos dormitorios, 2 baños, calidades lujo desde, 495.000 €915919190 GILMAR-18547.

BILBAO, magnífica vivienda frente Tribunal Cuentas, finca representativa, 120 metros aproximados. 499.000 €. 915903380.

ALMAGRO, buena finca, 86 metros, 2 dormitorios, 2 baños, 500.000 € GILMAR 915919190 REF- 20276

MAUDES. 4 dormitorios, 2 baños, 120 metros, reformado, 504.000 €. GILMAR 915919190. Ref. 12910

GERCO. Chamberí, 102 metros, 2 dormitorios, 2 baños, salón 33 metros, reformado, para entrar, magnífica situación. 504.809 €. (83.993.150.- Ptas) 915751570.

ALBERTO AGUILERA junto a Parque del Oeste, 130 metros aproximados, servicios centrales, portero físico. 536.000 €. 913533697.

GERCO. Islas Filipinas, 95 metros, 3 dormitorios, 2 baños, edificio lujo, garaje. 536.300 €. (89.232.800 ptas.) 915751570.

GERCO. Chamberí, exterior, 5 dormitorios, 2 baños, vigilancia 24 horas, aparcamiento en la comunidad. 539.573 €. (89.777.441 ptas) 915751570.

AVDA. FILIPINAS, 100 metros. Edificio estupendo ático con pequeña terraza. 555.000 €. GILMAR 915919190. Ref. 19293

FUENCARRAL, zona, 205 metros, reformar, oportunidad, 560.000 € 915919190 GILMAR- 12258.

COVARRUBIAS. metros, reformado, 3 dormitorios, exterior, ascensor. 564.950 €. 915919190. GILMAR- 25396

GERCO. Chamberí, 148 metros, 4 dormitorios, buena finca, exterior, 2 balcones, gran salón, luminoso, magnífica situación. 599.000 €. (99.665.214 ptas) 915751570.

RÍOS ROSAS, a estrenar, exterior, 129 metros aproximados, 3 dormitorios, 3 baños, terraza salón, iibuena oportunidad!!. 600.000 €. 915903380.

GERCO. Chamberí- Las Salesas, apartamento, lujo, alto estanding, excepcionales vistas, todo tipo de servicios, 24 horas, club social, zona emblemática. 624.000 €. (103.824.864.- Ptas) 915751570.

BRAVO MURILLO, excelente vivienda con magnífica terraza, edificio lujo, 120 metros aproximados. 624.400 €. 915903380.

QUEVEDO. Zona, 111 metros, 2 dormitorios, reformado, todo exterior, piso alto, buen edificio. 630.000 €. GILMAR. 915919190. Ref. 17259

BILBAO, ático impecable reformadísimo, 2 dormitorios, 2 baños, preciosa terraza de unos 20 metros. 630.000 €. 915903380.

GERCO. Chamberí, exterior, 3 dormitorios, 2 baños, para entrar, excelente piso. 648.050 €. (107.826.548.- Ptas) 915751570.

PRIM. 114 metros, reformado, 2 dormitorios, exterior, ascensor. 650.000 €. 915919190. GILMAR- 20173

ESPRONCEDA. 125 metros, 4 dormitorios, reformado, buena finca 660.000 €. GILMAR 915919190. Ref. 9424

CARRANZA. 152 metros, exterior, buen estado, buena finca. 670.000 €. 915919190. GILMAR- 25710

GENERAL RODRIGO, ático, 103 metros, 20 metros terraza, reformado, finca moderna, garaje opcional, 4 GILMAR 915919190 Ref- 18517 678.000 €

SANTA ENGRACIA. Ático, 116 metros, 2 dormitorios, 2 baños, obra nueva, magníficas calidades. 680.000 €. 915919190. GILMAR- 23193

SAN FRANCISCO DE SALES. Pisazo de 180 m2, 2ª planta, 5 dormitorios, perfecta distribución, impecable, trastero incluido, servicios centrales, garajes en zona. 686.000 €. 915911111. www.servivienda.es

GERCO. Chamberí, piso, 5 dormitorios, 2 baños, señorial, recinto cerrado, aparcamiento, jardines, conserje 24 horas. 714.000 €. (118.799.604.- Ptas) 915751570.

QUEVEDO, Misma Glorieta, espectacular pisazo con reforma de diseño, calidades exclusivas, superlujo, 3 dormitorios, 2 baños, gran cocina, garaje directo, servicios centrales, único en Madrid, véalo. 717.000 €. 915911111. www.servivienda.es

BARQUILLO. 205 metros, 5 dormitorios, válido oficina, reformar. 770.000 €. GILMAR. 915919190. Ref.14547

GERCO. Chamberí- Ríos Rosas, piso exterior, muy luminoso, 133 metros, 3 dormitorios, 3 baños, a estrenar, terraza, portero, muy señorial. 779.000 €. (129.614.700 ptas.) 915751570.

GARCÍA PAREDES. 152 metros, 4 dormitorios, baño, aseo, reformado, exterior, cocina con office, buena distribución. 780.000 €. GILMAR 915919190. Ref. 21255

GAZTAMBIDE, 5 dormitorios, 2 baños, exterior, finca con servicios centrales, ascensor y portero. 780.500 €. 913533697.

GAZTAMBIDE, 165 metros aproximados, exterior, finca con servicios centrales, ascensor, portero, trastero. 780.500 €. 913533697.

SANTA ENGRACIA calle María de Guzmán. 200 metros, cuatro dormitorios, dos baños, cuarto estar, salón comedor independiente, trastero y derecho plaza de garaje. 790.000 €. 675738151.

REINA VICTORIA. 150 metros, reformado, a estrenar, primeras calidades, exterior. 800.000 €. GILMAR. 915919190. Ref. 17888

ALONSO MARTÍNEZ. 160 metros, 8 ventanas, gran salón, reformado, junto Covarrubias. 800.000 €. 915919190. GILMAR- 25761

MODESTO LAFUENTE, ático, 125 metros, 25 terraza, reformar, 825.000 € 915919190 GILMAR- 22202.

LUCHANA, finca esquinazo, portal señorial, exterior, 150 metros aproximados, 5 dormitorios, 2 baños, algo muy especial. 841.500 €. 915903380.

ABASCAL. Ático, 130 metros, más 25 terraza, reformar, garaje opcional. 850.000 €. 915919190. GILMAR- 25383

REINA. Magnífico ático, 14 metros terraza, 2 dormitorios, dos baños, todo de diseño, 870.000 €. GILMAR 915919190. Ref. 15539

AVENIDA FILIPINAS. 165 metros, 3 dormitorios amplios, 2 baños, bonita reforma. 883.466 €. GILMAR. 915919190. Ref. 16621

ALMAGRO, obra nueva entrega 2009, 90 mts, piscina, gimnasio, garaje opcional. 890.000 €. GILMAR 915919190. REF-20823

ALENZA. Obra nueva, estrenar, 3 dormitorios, jardines, piscinas, garajes opcionales 900.000 €. GILMAR 915919190. Ref. 12832

GERCO. Chamberí, magnífico piso, exterior, 5 balcones, mirador, reformado, 3 dormitorios, 2 baños, vestidor, garaje residentes, edificio señorial. 900.000 €. (149.747.400.- Ptas) 915751570.

PONZANO, Ático 177 metros, 3 dormitorios,reformar, junto Abascal, garaje opcional, 950.000 € GILMAR 915919190 REF-20170

JOSÉ ABASCAL. 190 metros, 4 dormitorios, 2 baños, muy luminoso, reformado, plaza de garaje, exterior. 956.000 €. 915919190. GILMAR- 23738

ALBERTO AGUILERA. San Bernardo, 6ª planta, finca con la máxima representatividad, pisazo de 200 m2 con garaje directo, grandes terrazas, servicios centrales, vigilancia 24 horas, mejor oportunidad, véalo. 960.000 €. 915911111. www.servivienda.es

MODESTO LAFUENTE. 193 metros, buen recibo, 5 dormitorios, 3 baños, reformar, posibilidades, muy luminoso. 970.000 €. 915919190. GILMAR- 24553

ARAPILES, pisazo exterior a jardines finca, 152 metros aproximados, 4 dormitorios, 3 baños, trastero. 994.000 €. 915903380.

SAGASTA. Finca nueva, 154 metros, impecable, jacuzzi, sauna, 1.000.000 €. GILMAR 915919190. Ref. 12695

GERCO. Chamberí, dúplex, 144 metros, 4 dormitorios, 3 baños, espectacular. 1.003.690 €. (167.000.000.- Ptas) 915751570.

RECOLETOS, 213 metros, gran salón, techos altos, chimenea, señorial, . 1.050.000 €. GILMAR. 915919190. Ref. 21583

JOSE ABASCAL, 218 metros, reformar, casi todo exterior, buen edificio, 1.120.000 €. 915919190. GILMAR- 24316

ESPRONCEDA. 175 metros, 3 dormitorios, reformado estrenar, garaje opcional. 1.125.700 €. GILMAR. 915919190. Ref. 15589

GERCO. Chamberí, piso exterior, de diseño, 185 metros, 3 dormitorios, 2 baños, salón con 4 ambientes, 2 balcones, 1 mirador, finca rehabilitada, estupenda ubicación. 1.155.000 €. (192.175.830.- Ptas) 915751570.

GENERAL ARRANDO, 173 metros, buen piso, 3 dormitorios, 2 baños, finca moderna, trastero, garajes,1.172.000 €. GILMAR 915919190. REF-20691

LARRA. 211 metros, 4 dormitorios, techos altos, todo exterior, vistas despejadas, muy luminoso, señorial. 1.190.000 €. GILMAR. 915919190. Ref.14035

RÍOS ROSAS. Ático 198 metros, 2 dormitorios, 2 baños, impecable, buenas vistas, salón de 65 metros y terraza de 25 metros. 1.196.000 €. 915919190. GILMAR-24717

FERNÁNDEZ DE LA HOZ, 180 metros, edificio lujo, 2 plazas garaje dobles, 1.200.000 €. 915919190. GILMAR- 24618

COVARRUBIAS. 215 metros, muy buen estado, 4 dormitorios, zona de servicio. 1.200.000 €. 915919190. GILMAR- 23982

ABASCAL. Zona, 187 metros, reformado, 3 dormitorios, garaje doble, jardines, piscina, edificio de lujo. 1.240.000 €. GILMAR. 915919190. Ref.17877

CASTELLANA junto, ático, 230 metros más 101 terraza, vistas espectaculares. 1.280.000 €. 915919190. GILMAR- 25184

ZURBANO. 186 metros, 2 dormitorios, techos altos, reformado, finca señorial. 1.380.000 €. GILMAR. 915919190. Ref. 18555

ZURBANO. 181 metros, reformado estrenar, 3 dormitorios, señorial. 1.430.000 €. GILMAR. 915919190. Ref.15596

ABASCAL. Zona, ático-dúplex, 190 metros, 50 metros terraza, 2 dormitorios, impecable, garaje. 1.580.000 €. GILMAR 915919190. Ref. 19636

FERNÁNDEZ DE LA HOZ. Ático- dúplex, 3 dormitorios, 3 baños, magnífica terraza con piscina. 1.580.000 €. GILMAR 915919190. Ref. 19636

ÁTICO, Modesto Lafuente, 250 metros, 50 terraza, reformar, garaje, 1.600.000 € 915919190 GILMAR- 22197.

ESPAÑOLETO, 254 metros, 4 dormitorios, 3 baños, estrenar, magníficas calidades, 1.995.000 € 915919190 GILMAR- 22342.

MANUEL SILVELA. 300 metros, espectacular piso de diseño, tres balcones, trastero 30 metros. 2.000.000 €. GILMAR. 915919190. Ref.17679

MARTÍNEZ CAMPOS. 360 metros, reformado, garaje, esquina, terraza, buena finca. 2.200.000 €. GILMAR 915919190. Ref. 11727

FORTUNY. Ático, 307 metros, finca catalogada, 2.400.000 €. GILMAR 915919190. Ref. 12754

Gilmar ofrece sus promociones
ahora también en el móvil

SIERRA DE GUADARRAMA

desde **119.000€**

- Apartamentos en plena sierra de Guadarrama.
- Seguridad 24 horas.
- A 35 minutos de Madrid.
- Magníficas instalaciones deportivas. (Spa, Club Náutico, Campo de Golf)
- Facilidades de pago.

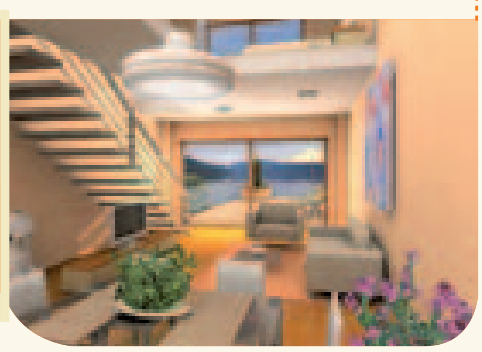

EL MIRADOR REAL

desde **504.200€**

- Situada junto al centro histórico de San Lorenzo de El Escorial.
- 53 magníficos chales pareados e independientes con espléndidas vistas y calidades.
- Con 306 m² tienen 4 dormitorios, 3 baños ,1 aseo, 2 salones, 1 cocina, zona de servicio y garaje.
- La entrega es inmediata.
- También disponibles en alquiler con opción de compra.

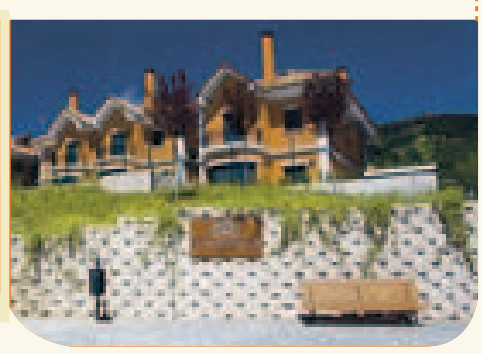

GILMAR
CONSULTING INMOBILIARIO
DE TODA LA VIDA UN LUJO
91 209 32 80
gilmar.es

CÓDIGO 2D

Paso 1
(*) envía **GILMAR al 5455**

Paso 2
pincha en el link **y descarga i-nigma**

Paso 3
abre i-nigma **y captura el código con tu cámara**

Consulte si su terminal es compatible en el **902 94 74 75** ó en la web **www.i-nigma.com**
Precio del Mensaje 0,15 €+ IVA

nachercreativo.com

ANUNCIOS BREVES

● ALMAGRO
420 METROS, NUEVO, ALTÍSIMAS CALIDADES, GARAJE, 4.200 EUROS METRO. GRAN OPORTUNIDAD. 2.500.000 €. 915631135.

GÉNOVA. Espectacular dúplex, diseño, conserje, garaje, 2.740.000 €. GILMAR 915919190. Ref. 8029

FORTUNY, 550 metros, esquina, garaje, dos terrazas, alto, valido oficina, 3.470.000 €. GILMAR 915919190. REF-8465

ALMAGRO, 375 metros, finca señorial, 6 dormitorios, 2 baños, exterior, posibilidad garaje en alquiler, 3.500.000 €. GILMAR 915919190 REF-20686

5 Centro Arganzuela

Hasta 150.000 €

MALASAÑA: 39.000 €. Estudio abuhardillado, para reformar, ascensor. 913117174.

ATOCHA: 92.000 €. Buhardilla, 32 metros, reformada. 913117174.

GLORIETA Embajadores, estudio estrenar, junto ronda Valencia-metro, ideal rentabilidad 117.000 €. GILMAR 913643800. REF-20594

CIBELES: 126.000 €. Apartamento luminoso, para entrar. 913117174.

PASEO YESERÍAS, 2 dormitorios, ocasión 127.000 €. GILMAR 913643800. Ref. 22617

ARGANZUELA. Apartamento, buena finca y distribución. 130.000 €. GILMAR. 913643800. Ref. 21921

ARGANZUELA, apartamento reformado, precioso, luminoso 135.000 €. GILMAR 913643800 REF- 21678.

ARGANZUELA. Apartamento estrenar, cocina amueblada, electrodomésticos, diseño, luminoso, metro. 139.000 €. 911311034.

EMBAJADORES. Calle, apartamento, ascensor, oportunidad real inversión. 140.000 €. GILMAR. 913643800. Ref. 21919

TRIBUNAL: 150.000 €. Soleado, 2 dormitorios, para entrar. 913117174.

150.000/240.000 €

GERCO. Centro- Lavapiés, apartamento reformado, exterior, suelos mármol. 152.000 € (25.290.672 ptas.) 915751570.

GERCO. Centro, estudio 40 metros, para estrenar. 154.000 €. (25.623.444.- Ptas) 915751570.

GERCO. Embajadores, ocasión, apartamento 30 metros, 2 dormitorios, para entrar. 158.367 €. (26.350.052 ptas) 915751570.

MAYOR. Calle. Apartamento, ascensor, oportunidad. 165.000 €. GILMAR 913643800. Ref. 17387

PLAZA MAYOR. Abuhardillado, estrenar, luminoso. 176.900 €. GILMAR. 913643800. Ref. 19251

PLAZA MORERÍA. 40 metros, exterior, Bailén, oportunidad, ideal rentabilidad, ocasión única, mejor zona Austrias. 179.900 €. 913643800. GILMAR 25585

SAN JERÓNIMO, 3 dormitorios, zona única, ocasión 189.000 €. 913643800. GILMAR-25601

PASILLO VERDE apartamento lujo, seminuevo, precioso, chollo. 198.000 €. 913643800. GILMAR 24682

DOCTOR ESQUERDO, 38 metros, estrenar, trastero, precioso, garaje opcional, exterior, ascensor 199.500 €. GILMAR 913643800. REF-20782

GLORIETA EMBAJADORES. Apartamento exterior, 2 balcones, junto metro, todo independiente, despensa, ocasión. 199.500 €. GILMAR. 913643800. Ref- 19199

CHUECA. Apartamento nuevo a estrenar, con altillo exterior con balcón. 210.600 €. GILMAR. 915919190. Ref. 14826

GERCO. Junto al Reina Sofía, apartamento 47 metros, totalmente reformado. 220.000 €. (36.750.000 ptas.) 915751570.

GERCO. Centro, próximo al Rastro, 67 metros, reformado, 2 balcones a la calle, 2 dormitorios, trastero. 222.000 €. (36.937.692 ptas.) 915751570.

REINA SOFIA, totalmente reformado, casi estrenar, 40 metros aproximados, dormitorio. 224.600 €. 915903380.

IMPERIAL- Pasillo Verde. 3 dormitorios, súper- ocasión, junto metro Piramides. 226.900 €. GILMAR 913643800. Ref. 20090

GERCO. Centro, 37 metros, reforma total, 2 dormitorios. 227.000 €. (37.769.622 ptas) 915751570.

PONTONES. 85 metros, ascensor, señorial, portero, extraordinario. 227.000 €. GILMAR. 913643800. Ref. 21898

IMPERIAL. 2 dormitorios, exterior, ascensor, ocasión, metro Pirámides. 229.000 €. GILMAR. 913643800. Ref. 21650

PASILLO VERDE. Ático, 2 dormitorios, precioso, único, 15 metros terraza. 230.000 €. 913643800. GILMAR 22883

GERCO. Embajadores, apartamento 40 metros, todo independiente, muy bien comunicado. 230.031 €. (38.273.860.- Ptas) 915751570.

GERCO. Centro- Plaza de Santa Ana, apartamento reformado, para entrar, todo independiente, hidromasaje, techos altos, y altillo muy grande, portal de mármol. 231.389 €. (28.499.890.- Ptas) 915751570.

GERCO. Embajadores, apartamento de diseño, jardín, piscina, aire acondicionado, portero 24 horas. 239.000 €. (39.766.254 ptas) 915751570.

GERCO. Embajadores, apartamento de diseño, jardín, piscina, aire acondicionado, portero 24 horas. 239.000 €. (39.766.254 ptas) 915751570.

GRAN VÍA, apartamento estrenar, diseño, ascensor, completo, todo independiente, único, 239.000 € GILMAR 913643800 REF- 20760

EMBAJADORES 3 lofts diseño estrenar, máximas calidades desde 239.000 €., todo independiente. Mejor ver 239.000 €. GILMAR 913643800. Ref. 19753

RASTRO- Puerta Toledo, 65 metros, ascensor, entrar, ocasión, 2 dormitorios. 239.900 €. GILMAR 913643800. Ref- 22014

240.000/360.000 €

RASTRO, para media reforma, con muy buena situación y exterior, 74 metros aproximados, 3 dormitoris, baño. 245.300 €. 915903380.

AUSTRIAS. 65 metros, estrenar, diáfano, mejor ver. 249.000 €. GILMAR. 913643800. Ref. 18418

PASEO OLIVOS. 3 dormitorios, reformado, exterior, terraza. 253.000 €. GILMAR 913643800. Ref. 16470

BATALLA SALADO. 3 dormitorios, exterior, ascensor, ocasión, calle Embajadores. 253.000 €. GILMAR. 913643800. Ref. 13407

TIRSO MOLINA. 64 metros, obra nueva, garaje, ocasión, edificio exclusivo, seminuevo. 255.000 €. GILMAR. 913643800. Ref. 17436

GERCO. Plaza de Santa Ana, apartamento de diseño, muy especial, buena finca. 255.430 € (42.500.000 ptas.) 915751570.

EMBAJADORES. Apartamento exterior reformado, ascensor. 262.500 € (43.676.000 ptas.). 915751570.

GERCO. Austrias, oportunidad, apartamento 60 metros, reformado. 262.500 €. (43.676.325 ptas) 915751570.

GERCO. Centro, apartamento 45 metros, edificio rehabilitado, ascensor, para entrar. 265.000 €. (44.092.290 ptas) 915751570.

PLAZA PAJA. 2 dormitorios, reformado, ocasión única, ascensor, edificio rehabilitado. 266.900 €. 913643800. GILMAR 25694

PONTONES, apartamento nuevo, piscina, jardines, pasillo verde imperial, 3º exterior, 269.000 € GILMAR 913643800 Ref. 22561

CORTES, 70 metros, 3 balcones, ocasión, 2 dormitorios, zona unica. 269.500 €. GILMAR 913643800. Ref- 22711

ARGANZUELA, ático 2 dormitorios, reforma diseño, ascensor, zona puente Praga, vistas panorámicas. 269.900 €. GILMAR 913643800. Ref. 22731

LETRAS, apartamento, exterior, ascensor, precioso, súper amplio. 270.000 €. GILMAR 913643800. Ref. 22606

ARGANZUELA, 110 metros, finca lujo, luminoso, posibilidades, gran chollo. 275.000 €. GILMAR 913643800. Ref. 23373

PLAZA MAYOR. Buhardilla, dúplex 90 metros, posible altillo 30 metros, ocasión, edificio rehabilitado. 278.000 €. GILMAR. 913643800. Ref. 12201

GILMAR. Huertas, edificio rehabilitado, apartamentos y áticos primeras calidades, llave en mano, desde 280.000 €. 912093280.

CHUECA. Apartamento, exterior, muy luminoso. 281.000 €. GILMAR. 915919190. Ref.12414

ATOCHA. Ave, 2 dormitorios, reformado, ascensor, ocasión. Delicias, muy luminoso, ocasión. 284.700 €. GILMAR. 913643800. Ref. 12203

SEPÚLVEDA, ático 40 metros terraza, garaje, precioso, 288.000 €. GILMAR 913643800 REF- 21678.

JAIME CONQUISTADOR, 4 dormitorios, ascensor, exterior, ocasión, terraza 289.000 €. 913643800. GILMAR-25366

PASILLO VERDE, oportunidad, 3 dormitorios, gran terraza, finca lujo, mucha luz. 295.000 €. GILMAR 913643800. Ref. 24295

TOLEDO, calle, 2 dormitorios, portero, ascensor, reformado. 295.000 €. 913643800. GILMAR- 24556

HORTALEZA. 64 metros, apartamento abuhardillado, junto Fernando VI. 295.480 €. GILMAR. 915919190. Ref.6942

DELICIAS. 3 dormitorios, exterior con tres balcones, bien comunicado. 298.000 €. GILMAR. 913643800. Ref. 10100

RONDA DE ATOCHA, junto Ronda de Valencia, exterior con 2 balcones calle, impecable, 62 metros aproximados, 2 dormitorios, baño. 299.000 €. 915903380.

TOLEDO calle, 2 dormitorios, 2 baños, moderno, ascensor, exterior, frente Humilladero, zona latina. Ocasión. 299.000 €. 913643800. GILMAR-25409

JUAN DUQUE Tres dormitorios, reformado, ascensor, buen edificio, terraza, exterior, junto Parque Atenas, ocasión. 299.000 €. GILMAR. 913643800. Ref. 16366

ANSAR, 100 metros, nuevo, garaje, vistas a palacio real, oportunidad 299.000 €. 913643800. GILMAR- 25453

GERCO. Céntrico, ideal inversionistas, 2 apartamentos en 1 piso, estrenar, buena rentabilidad. 302.910 €. (50.399.983 Ptas.) 915751570.

AMPARO. 2 dormitorios, exterior, buena finca, garaje. 304.000 €. GILMAR. 913643800. Ref. 14097

GERCO. Centro-Austrias, ático loft, reformado, finca rehabilitada hace 4 años, ascensor. 305.000 €. (50.747.730 ptas) 915751570.

PASILLO VERDE, apartamento lujo, trastero, prácticamente a estrenar, piscina, precioso. 305.000 €. GILMAR 913643800. Ref. 21427

ATOCHA. Junto, 90 metros, 3 balcones, muchas posibilidades, ascensor. 318.000 €. GILMAR 913643800. Ref. 16590

GERCO. Embajadores, 80 metros, 3 dormitorios, buena finca, reformado, ascensor, inmejorable situación. 320.000 €. (53.243.520 ptas) 915751570.

GERCO. Centro, junto al Reina Sofía, gran apartamento reformado. 320.940 €. (53.399.923.- Ptas) 915751570.

GERCO. Embajadores, 75 metros, 3 dormitorios, luminoso, buena situación. 321.030 €. (53.414.898.- Ptas) 915751570.

MANCEBOS, calle, 80 metros, trastero, estrenar, único, 330.000 € GILMAR 913643800 REF. 20593

IMPERIAL, 95 metros, reforma estrenar, exterior, ascensor, diseño, cocina equipada, ocasión 335.000 €. GILMAR 913643800. Ref. 20342

GERCO. Embajadores- Delicias, 70 metros, 2 dormitorios, 1 baño, buen portal, entrar a vivir, 337.536 € (56.161.265 ptas.) 915751570.

AVENIDA MEDITERRÁNEO. 4 dormitorios, 104 metros, ocasión, 2 baños, buen edificio, ascensor. 339.000 €. GILMAR. 913643800. Ref. 22344

VISTILLAS. Parque vistas, 2 dormitorios, garaje, oportunidad. 350.000 €. GILMAR 913643800. Ref. 13821

GERCO. Embajadores- Planetario, nuevo, exterior, 102 metros, 2 dormitorios, 2 baños, trastero, garaje, urbanización cerrada, piscina, pádel, buena comunicación. 350.880 €. (58.381.520.- Ptas) 915751570.

PASILLO VERDE. 2 dormitorios, súperdiseño, exterior, revistas de decoración, junto Acacias. 357.000 €. GILMAR. 913643800. Ref. 17603

VALDERRIBAS- Abtao, 2 dormitorios, trastero, todo exterior, terrazas, edificio moderno, frente plaza iglesia 358.000 €. 913643800. GILMAR- 25526

Pº DEL PRADO, muy buena ubicación, cocina y baño reformados, exterior, 90 metros aproximados, 3 dormitorios, baño. 358.300 €. 915903380.

Más de 360.000 €

VIADUCTO, situación privilegiada, junto jardines del Palacio Real, 80 metros aproximados, 3 dormitorios, baño. 364.000 €. 915903380.

EMBAJADORES Puertos, 4 dormitorios, dúplex, precioso, garaje, vistas al parque. 369.000 €. 913643800. GILMAR 25830

GERCO. Embajadores- Delicias, 3 dormitorios, exterior, buena finca, bien comunicado, posibilidades. 371.000 €. 61.729.206 ptas. 915751570.

CENTRO, supertranquila y luminosa, totalmente reformada, exterior, 70 metros aproximados, 2 dormitorios, baño. 372.400 €. 915903380.

GERCO. Centro- San Bernardo, 60 metros, buhardilla nueva a estrenar, casa y portal señorial. 372.627 €. (62.000.000 ptas.). 915751570.

IMPERIAL. 2 dormitorios, garaje, piscina, lujo, urbanización lujo vigilancia 24 horas, padell, ocasión. 379.900 €. GILMAR. 913643800. Ref. 21895

GERCO. Embajadores- Reina Victoria, 106 metros, 4 dormitorios, 2 baños, buenísima zona. 380.139 €. (63.249.808.- Ptas) 915751570.

ACACIAS PASEO 87 metros,4º exterior, garaje, trastero, edificio nuevo, junto metro, gran salón. 384.900 €. 913643800. GILMAR- 23451

AUSTRIAS. 3 dormitorios, todo exterior, ascensor. 387.000 €. GILMAR. 913643800. Ref. 21248

GERCO. Plaza Chueca, muchas posibilidades, salón con chimenea, 2 balcones a plaza, mucha luz. 390.000 €. (65.000.000 ptas) 915751570.

GERCO. Embajadores-Planetario, exterior, 2 dormitorios, 1 baño, 1 aseo, urbanización con piscina, jardines, buenísima zona. 395.000 €. (65.722.470 ptas) 915751570.

TÉLLEZ. Ático lujo, terraza 20 metros, garaje, vistas, jardines exclusivos, esquina, 2 dormitorios, ocasión. 399.900 €. GILMAR. 913643800. Ref- 24068

GERCO. Austrias, 3 dormitorios, 2 balcones, cocina amueblada, reformar, 408.000 €. (67.885.488.- Ptas) 915751570.

GERCO. Céntrico, exterior, 3 dormitorios, 2 baños, 3 balcones, finca histórica, rehabilitada, 408.800 €. (68.018.597 ptas) 915751570.

GRAN VÍA. 120 metros, reformado, exterior, oportunidad, junto Callao, 3 dormitorios, 2 baños. 409.000 €. GILMAR. 913643800. Ref. 21153

GERCO. Acacias, exterior, 100 metros, 3 dormitorios, 2 terrazas, conserje, ascensor, calefacción central, plataforma minusválidos, magníficas vistas. 410.660 €. (68.328.075.- Ptas.) 915751570.

LEGAZPI. 3 dormitorios, garaje, trastero, piscina, oportunidad, como nuevo. 430.000 €. GILMAR. 913643800. Ref. 22088

PASILLO VERDE, 105 metros, garaje, trastero, piscina, padle, mejor urbanización. 430.000 €. GILMAR 913643800. Ref. 23161

GERCO Centro, junto San Bernardo, ático 53 metros, preciosa terraza 32 metros, vistas fabulosas, al centro de Madrid, ascensor. 435.000 €. 72.377.910 ptas. 915751570.

ESPOZ Y MINA. 98 metros, súper- lujo, 2 dormitorios, ascensor directo, calidades exclusivas, junto Plaza Canalejas. 440.000 €. GILMAR. 913643800. Ref. 4389

GERCO. Embajadores, 100 metros, 3 dormitorios, 2 baños, garaje, piscina, trastero, perfecto estado. 444.748 €. (74.000.000.- Ptas) 915751570.

DELICIAS. Dúplex lujo, 118 metros, estrenar, 3 dormitorios, ideal despacho o vivienda, junto Ancora, precioso. 450.000 €. GILMAR. 913643800. Ref. 6023

PASILLO VERDE. 3 dormitorios, 2 baños, garaje, piscina, precioso. 450.000 €. GILMAR. 913643800. Ref. 19935

MATUTE, PLAZA 120 metros, 3 balcones, segregable. 450.000 €. 913643800. GILMAR- 25445

VIRGEN DEL PUERTO. Junto, 4 dormitorios, reforma a estrenar, terraza, muy luminoso, zona en revalorización. 452.600 €. GILMAR. 913643800. Ref. 13613

PASILLO VERDE. 127 metros, 3ª planta, exterior, garaje, magnífico precio. 456.000 €. GILMAR 913643800. Ref. 20204

GERCO. Austrias, piso reformado, 3 dormitorios más buhardilla, precioso, salón con chimenea. 460.000 €. (76.573.560.- Ptas) 915751570.

GERCO. Embajadores, 115 metros, 4 dormitorios, 2 baños, puerta servicio, 2 ascensores, calefacción central, trastero. 460.739 €. (76.660.519 ptas) 915751570.

GERCO. Austrias, precioso dúplex, 2 dormitorios, 2 balcones, techos muy altos, soleado, para entrar, estupenda zona. 462.000 €. (76.870.322 Ptas.) 915751570.

GERCO. Sol, finca rehabilitada, nuevo ático 65 metros, 2 dormitorios, ascensor. 465.000 €. (77.492.616.- Ptas) 915751570.

PLAZA MAYOR, 115 metros, 2 balcones, reformado, techos 4 metros. 470.000 €. GILMAR 913643800. Ref. 9603

ACACIAS nuevo mundo, garaje, trastero, piscinas, gimnasio, lujo. 470.000 €. 913643800. GILMAR 24657

GERCO. Centro, 5 dormitorios, 2 baños, exterior. 471.795 €. (78.500.083.- Ptas) 915751570.

GERCO. Paseo del Molino, ático, 70 metros más 18 de terraza, 2 dormitorios, 2 baños, urbanización cerrada, piscina, garaje, trastero, preciosas vistas, casa de 6 años. 472.500 €. (78.534.192 ptas.) 915751570.

GERCO. Sol, exterior, 3 dormitorios, ascensor, oportunidad. 473.297 €. (78.750.000 ptas.) 915751570.

TOLEDO calle, lujo, 3 dormitorios, 2 baños, garaje, piscina, padle, único. 475.000 €. 913643800. GILMAR 22107

BEATA. Ático dúplex, lujo, 93 metros y tres terrazas únicas. Trastero. Vistas. Estrenar. 479.000 €. GILMAR. 913643800. Ref. 4376.

MAYOR. 3 balcones, 94 metros, reforma diseño, junto Plaza Villa, ascensor, ocasión. 479.000 €. GILMAR. 913643800. Ref. 21922

IMPERIAL. 3 dormitorios, 2 baños, garaje, piscina, precioso. 480.000 €. GILMAR. 913643800. Ref. 14225

ACACIAS. Dúplex 2 dormitorios, 2 garajes, piscina, lujo, vigilancia 24 horas, estrenar, trastero, ocasión. 489.000 €. GILMAR 913643800. Ref. 14581

LAS NAVES, 3 dormitorios, 2 baños, dúplex, entrar, garaje opcional. 494.000 €. GILMAR 913643800. Ref. 18736

PACÍFICO. Bajo jardín, garaje, piscina, 155 metros, lujo, patio ajardinado de 50 metros, lujo. 499.000 €. GILMAR. 913643800. Ref. 7625

MELANCÓLICOS- Pontones, 124 metros, nuevo, garaje, trastero, piscina, ocasión, urbanización lujo. 500.000 €. 913643800. GILMAR 25866

GERCO. Embajadores- Pasillo Verde, 120 metros, 3 dormitorios, 2 baños, mucha luz, buenísima zona. 504.300 €. (83.908.460.- Ptas) 915751570.

PEZ. Pisos a estrenar, 2 dormitorios, desde 510.860 €. GILMAR. 915919190. Ref.10549

GERCO. Céntrico, 115 metros, 3 dormitorios, totalmente reformado calidad, exterior, aire acondicionado, todo canalizado. 516.870 €. (35.999.931 Ptas.) 915751570.

GERCO. Céntrico, 121 metros, exterior, muchas posibilidades. 522.874 €. (86.998.913 ptas) 915751570.

GERCO. Embajadores, edificio lujo, 172 metros, 4 dormitorios, 2 baños, exterior, 2 terrazas, calefacción y agua central, garaje acceso directo opcional, 2 ascensores, conserje. 525.000 € (87.352.650.- ptas) 915751570

PASILLO VERDE. Nuevo Mundo Acacias, garaje, trastero, exclusivo, piscina climatizada, vigilancia 24 horas, 5ª planta, súperlujo. 534.000 €. GILMAR. 913643800. Ref. 17618

GERCO. Latina, 3 dormitorios, 2 baños, trastero, 2 balcones, finca rehabilitada, muchas posibilidades. 536.403 €. (89.249.950.- Ptas) 915751570.

TOLEDO. Calle. 175 metros, señorial, exterior, muchas posibilidades. 537.000 €. GILMAR 913643800. Ref. 17625

CANALEJAS. 179 metros, exterior, trastero, ocasión, 3 balcones, posible segregación, grandes salones, único. 540.000 €. GILMAR. 913643800. Ref. 16599

MAYOR, ático muy exclusivo, 30 metros terraza, finca señorial, único. 550.000 €. GILMAR 913643800. Ref. 19839

TÉLLEZ 4 dormitorios, garaje doble, edificio súper lujo, jardines tipo japonés, único, 140 metros. 559.000 €. 913643800. GILMAR 25219

GERCO. Embajadores, ático, 2 dormitorios, 2 baños, nuevo, terraza, garaje, piscina, trastero, magnífico. 560.000 €. (93.176.160.- Ptas) 915751570.

ACACIAS. Nuevo Mundo, 110 metros, 2 baños, garaje, trastero. 560.000 €. GILMAR. 913643800. Ref. 15677

GOYA, 5 dormitorios, 2 baños, exterior, techos altos, buena finca con portero físico, ascensor. 566.000 €. 913533697.

GERCO. Embajadores- Delicias, precioso ático 105 metros, 3 dormitorios, 2 baños, reformado, para entrar, terraza de 12 metros, finca representativa. 567.000 €. (94.340.862.- Ptas) 915751570.

GERCO. Austrias, ático, conservación perfecta, 90 metros más 22 metros de terraza. 568.000 €. (94.507.248 ptas) 915751570.

JARDIN PLANETARIO, ático, 134 metros, piscina, garaje, trastero, mejor urbanización, padell, 572.000 €. GILMAR 913643800 REF- 20926.

GERCO. Puerta Toledo, exterior, 153 metros, 4 dormitorios más 1 de servicio, 2 baños, terraza más terraza-tendedero, calefacción y agua caliente central, garaje, buen edificio. 589.040 € (98.008.009 ptas) 915751570.

GERCO. Alonso Martínez, para entrar a vivir, 2 dormitorios, 2 baños, gran salón, 3 balcones a la calle, zona muy tranquila, dormitorios principal con suitte con vestidor, cocina independiente amueblada. 591.400 €. (98.400.000 ptas) 915751570.

GERCO. Austrias, casa señorial, 170 metros, 3 balcones, excelente situación, precioso, 598.000 €. (99.498.828.- Ptas) 915751570.

BAILÉN. Ático 100 metros, nuevo, lujo, garaje, 3 terrazas. 598.000 €. GILMAR. 913643800. Ref. 14346.

LUNA, 180 metros, 3 dormitorios, 2 baños, puede segregarse, 630.000 € 915919190 GILMAR- 22412.

ATOCHA- Alfonso XII, 200 metros, reformar, techos altos, gran salón, 3 dormitorios, vistas, sur. 630.000 €. GILMAR 914230050. REF- 21552

ACACIAS. Nuevo Mundo, 2 dormitorios, garaje, trastero, piscina, gimnasio, súperlujo, único. 630.000 €. GILMAR. 913643800. Ref. 15677

GERCO. Atocha-Reina Sofía, exterior, 160 metros más terraza, 4 dormitorios, 2 baños más un aseo, entrada de servicio, garaje acceso directo incluido en precio, apto para despacho, oficina o consulta. 631.495 €. (105.071.927 ptas) 915751570.

MARQUÉS DE MONISTROL. 209 metros, 6 dormitorios, garaje, trastero, único. 660.000 €. GILMAR. 913643800. Ref. 20114

AUSTRIAS. Ático diseño 120 metros, ascensor, único, terraza, vigas vistas, junto Plaza Villa. 665.000 €. GILMAR. 913643800. Ref. 20050

GERCO. Austrias, buena finca, 130 metros, 4 dormitorios, 3 baños, puerta servicio, calefacción central, garaje, trastero, conserje. 677.647 €. (112.750.974 ptas) 915751570.

NUEVO LEGAZPI, 271 metros, ático, garaje, trastero, piscina, mejor ver. 680.000 €. GILMAR 913643800. Ref. 17101

EDIFICIO totalmente rehabilitado, 5 balcones. Piso reformado. 694.000 €. GILMAR 915919190. Ref. 19394

PASILLO VERDE. Nuevo Mundo, 140 metros, garaje, trastero, piscinas, lujo. 695.000 €. 913643800. GILMAR 25727

LETRAS. 154 metros, 6 balcones, ascensor, 2 chimeneas, precioso, único, rehabilitada. 699.000 €. GILMAR. 913643800. Ref. 20993

PLAZA MAYOR. 160 metros, 3 balcones exteriores a Plaza Mayor, piso único, techos altos, segregable. 715.000 €. GILMAR. 913643800. Ref. 19197

AUSTRIAS- Callao, 150 metros, todo exterior, diseño, junto Plaza Callao, calle peatonal, 3 balcones. 730.000 €. GILMAR 913643800. Ref. 22648

GERCO. Austrias, 167 metros, 2 balcones, varias dependencias, 2 baños, muchas posibilidades, 748.700 €. (124.573.198 ptas) 915751570.

CORTES. Ático 230 metros, nuevo, 2 terrazas, jacuzzi, exterior, vistas, diseño, ascensor, único. 749.000 €. GILMAR. 913643800. Ref. 22332

COLMENARES, 170 metros, 3 dormitorios, 2 baños 3 balcones. 750.000 € GILMAR 915919190 Ref. 19995

Pº IMPERIAL. 149 m, Nuevo Mundo, garaje, exterior, terraza, zona Pasillo Verde, ocasión. 790.000 €. GILMAR. 913643800. Ref. 12966

ATOCHA. Calle, 200 metros, diseño, calidades lujo, estrenar, finca señorial. 798.000 €. GILMAR. 913643800. Ref. 16607

GERCO. Centro, edificio señorial, exterior, 216 metros, 5 dormitorios, 2 baños, tarima roble, calidades estupendas, jacuzzi, hidromasaje, posibilidad despacho u oficina, 829.500 €. (138.017.187.- Ptas) 915751570.

PLAZA DE LA VILLA. Frente, 160 metros, 3 dormitorios, lujo, 2 balcones, único. 840.000 €. GILMAR 913643800. Ref. 14861

IMPERIAL. Ático 200 metros, lujo, piscina, terrazas, sauna, vistas, impresionante, mejor edificio, premio arquitectura. 849.000 €. GILMAR 913643800. Ref. 16041

GERCO. Centro, magnífico piso, esquina 8 balcones, calidades de lujo, 5 dormitorios, 2 baños completos, 1 en suite más vestidor, 2ª planta insonorizada. 861.000 € (143.000.000Ptas.) 915751570.

ATOCHA. 200 metros, exterior, diseño, mejor ver. 890.000 €. GILMAR. 913643800. Ref. 17550

PASILLO VERDE. 4 dormitorios, terraza, piscina, jardín, garaje, trastero. 890.000 €. GILMAR 913643800. Ref. 16076

ECHEGARAY. 215 metros, exterior, chimeneas, señorial, luminoso, techos. 899.000 €. GILMAR. 913643800. Ref. 19223

GERCO. Austrias, 165 metros, 2 pisos nuevos, ideal inversionistas, magnífica situación, preciosas vistas. 915.041 €. (152.250.012 Ptas.) 915751570.

GERCO. Austrias- Plaza Mayor, exterior, 4 balcones a la calle, 146 metros, totalmente reformado, ideal inversionistas, alquilado actualmente alto ejecutivo. 934.000 € (155.404.524.- ptas) 915751570

IMPERIAL. Ático lujo 260 metros, garaje, gran terraza, vistas diseño. Ocasión. 960.000 €. GILMAR 913643800. Ref. 16179

SOL, junto, 210 metros, lujo, vivienda, oficina, techos 4 metros, señorial, muy luminoso, 975.000 € GILMAR 913643800 REF- 18784

PASILLO VERDE. 4 dormitorios, terraza, piscina, jardín, garaje, trastero. 1.012.000 €. GILMAR. 913643800. Ref. 16076

GERCO. Sol- Plaza Mayor, vivienda u oficina, 201 metros, 3 balcones a la calle, edificio protegido magnífica situación. 1.017.392 €. (169.279.785.- Ptas) 915751570.

PUENTE SEGOVIA. Ático 236 m, garaje, piscina, trastero, único, 2 terrazas, urbanización lujo, urbanziación vigilada. 1.095.000 €. GILMAR. 913643800. Ref. 16322

GERCO. Paseo del Prado, torreón, único, vistas espectaculares, estilo, art- decó, 3 plantas acristaladas, 1.262.125 €. (210.000.000.- Ptas) 915751570.

CORTES, 290 metros en planta, lujo, única finca en zona. 1.296.000 €. GILMAR 913643800. Ref. 6593

GERCO. Las Cortes, 188 metros, 4 dormitorios, 4 baños, buena finca, exterior, ascensor, para entrar. 1.380.000 €. (229.612.680 ptas) 915751570.

GRAN VÍA. 363 metros, señorial, diseño, espectacular, 9 balcones, único, ideal también notaría o despacho profesional. 1.799.000 €. GILMAR 913643800. Ref. 19638

BARQUILLO. 345 metros, 6 dormitorios, amplios salones, reformar. 2.337.000 €. GILMAR. 915919190. Ref.17127

BAILÉN. 374 metros, señorial, terraza, vistas, edificio nuevo, 4 dormitorios. 3.000.000 €. GILMAR. 913643800. Ref. 19720

BARQUILLO. Magnífico ático, 280 metros útiles, más 50 metros terraza, reformado. 3.021.730 €. GILMAR. 915919190. Ref. 17139

6 Orense / Tetuán Bº del Pilar / Fuencarral

Hasta 150.000 €

AZCA, estudio reformado a estrenar, excelente inversión. 117.000 €. GILMAR. 915830333.

GERCO. Cuatro Caminos, apartamento, 1 dormitorio. 120.182 €. (19.996.632.- Ptas) 915751570.

ALVARADO: 132.000 €. Exterior, 2 dormitorios, 50 metros, reformado. 913117174.

BRAVO MURILLO. Apartamento 40 metros oportunidad. 138.000 €. GILMAR. 915830331.

GERCO. Plaza Castilla, exterior, 2 dormitorios, ocasión. 150.000 €. (25.000.000.- Ptas) 915751570.

150.000/240.000 €

VALDEACEDERAS, nueva construcción, muy bueas calidades, desde 40 metros aproximados, y desde 154.000 €. 915903380.

BARRIO PILAR. Euronorte, estudio, apartamento, exteriores, estrenar, cocina americana, calefacción, piscina, portero. 174.000 €. 911311034.

VALDEACEDERAS, tres dormitorios, todo exterior, terraza, cerca metro. 190.000 €. GILMAR 915830331. Ref- 21237

Bº DEL PILAR, 50 metros aproximados, 2 dormitorios, baño, terraza cerrada. 192.500 €. 915903380.

GERCO. Plaza Castilla, 48 metros, 3 dormitorios, 1 baño, para reforma. 197.000 €. (32.778.042.-Ptas) 915751570.

MARQUÉS DE VIANA. Zona, 1 dormitorio, impecable, posibilidad de garaje. 200.000 €. GILMAR 915830331. Ref. 14343

TETUÁN Zona. Apartamento finca ocho años, 65 metros. Para entrar. 210.000 €. GILMAR 915830331. Ref. 18542

ORENSE zona, 2 dormitorios, diseño 210.000 € GILMAR 915830331 Ref- 11203

PLAZA DE CASTILLA, obra nueva, piscina, garaje opcional, 30 metros aproximados. 210.000 €. 915903380.

MARQUÉS VIANA, zona, dos dormitorios, trastero. 220.000 €. GILMAR. 915830331. Ref- 23063.

COMANDANTE ZORITA, zona, 96 metros, buen estado, garaje. 220.000 €. GILMAR. 915830324. Ref- 24825.

VALDEACEDERAS. Zona. Apartamento impecable, piscina, trastero, finca seminueva. 228.000 €. GILMAR 915830331. Ref. 15047

GERCO. Plaza Castilla, estudio exterior, finca 10 años antigüedad, garaje incluido en precio. 232.020 €. (38.604.880 ptas) 915751570.

BRAVO MURILLO, cerca metro, apartamento de obra nueva 240.000 €. GILMAR 915830331. Ref. 18274

240.000/360.000 €

Bº DEL PILAR, frente Centro Comercial, reformado, todo exterior, 2 dormitorios, baño. 243.800 €. 915903380.

TETUÁN, apartamento 68 metros, vistas, impecable. 250.000 €. GILMAR. 915830324. Ref-10889

TETUÁN, dos dormitorios, impecable, garaje, 252.000 € GILMAR 915830331 Ref-23791

GERCO. Cuatro Caminos- Jerónima Llorente, 3 dormitorios, 2 baños, terraza, todo exterior. 252.500 €. (42.012.465.- Ptas) 915751570.

Gutierre Cetina 35
ESTUDIOS APARTAMENTOS
Junto a la calle Alcalá, con trasteros y plazas de garaje
Ideal como inversión o residencia de estudiantes.
PROMOCIÓN ESPECIAL 10 % DTO.
91 448 85 25 Entrega en 12 Meses

MAJADAHONDA
Junto al nuevo Hospital Puerta de Hierro y al Centro Comercial Centro Oeste.
120 metros, 3 dormitorios. Urbanización. Garaje.
450.000 €
Grandes facilidades de pago.
Tel.: 654 31 51 21

PISO SEÑORIAL
MILLA DE ORO.
Piso ático. 326 m²,
recién reformado.
6ª planta con ascensor principal y de servicio. Exterior, soleado y muy luminoso. Terraza con magníficas vistas.
Gran salón, comedor y despacho. Tres habitaciones dobles y una individual en zona de servicio. Cocina más office y lavadero. Cuatro baños, entrada principal y de servicio. Portero. Plaza de garaje. Calefacción central y aire acondicionado climatizado.
2.700.000 euros.
Abstenerse agencias.
610 891 496

ENCUENTRE AQUI
SU VIVIENDA

EL MUNDO 900 878 050

URGE VENTA
LA FINCA SOMOSAGUAS (LOS LAGOS)
Chalet de lujo independiente, de diseño vanguardista, a estrenar, en entorno privilegiado. Grandes medidas de seguridad, 7 dormitorios, 9 baños, infinidad de posibilidades. Urge mucho la venta. No agencias.
4.350.000 €
Tfno.: 648.89.04.05

900 878 050
EL NUMERO
de los anuncios por palabras
EL MUNDO

EL MUNDO ANUNCIOS ECONOMICOS 91 533 69 97
COBRO A DOMICILIO O CON TARJETAS POR TELEFONO
www.publicidadp4c.com
Bravo Murillo, 101. 8º.
P4c

ANUNCIOS BREVES

● ALMAGRO
420 METROS, NUEVO, ALTÍSIMAS CALIDADES, GARAJE, 4.200 EUROS METRO. GRAN OPORTUNIDAD. 2.500.000 €. 915631135.

GÉNOVA. Espectacular dúplex, diseño, conserje, garaje, 2.740.000 €. GILMAR 915919190. Ref. 8029

FORTUNY, 550 metros, esquina, garaje, dos terrazas, alto, valido oficina, 3.470.000 €. GILMAR 915919190. REF-8465

ALMAGRO, 375 metros, finca señorial, 6 dormitorios, 2 baños, exterior, posibilidad garaje en alquiler, 3.500.000 €. GILMAR 915919190 REF-20686

5 Centro Arganzuela

Hasta 150.000 €

MALASAÑA: 39.000 €. Estudio abuhardillado, para reformar, ascensor. 913117174.

ATOCHA: 92.000 €. Buhardilla, 32 metros, reformada. 913117174.

GLORIETA Embajadores, estudio estrenar, junto ronda Valencia-metro, ideal rentabilidad 117.000 €. GILMAR 913643800. REF-20594

CIBELES: 126.000 €. Apartamento luminoso, para entrar. 913117174.

PASEO YESERÍAS, 2 dormitorios, ocasión 127.000 €. GILMAR 913643800. Ref. 22617

ARGANZUELA. Apartamento, buena finca y distribución. 130.000 €. GILMAR. 913643800. Ref. 21921

ARGANZUELA, apartamento reformado, precioso, luminoso 135.000 €. GILMAR 913643800 REF- 21678.

ARGANZUELA. Apartamento estrenar, cocina amueblada, electrodomésticos, diseño, luminoso, metro. 139.000 €. 911311034.

EMBAJADORES. Calle, apartamento, ascensor, oportunidad real inversión. 140.000 €. GILMAR. 913643800. Ref. 21919

TRIBUNAL: 150.000 €. Soleado, 2 dormitorios, para entrar. 913117174.

150.000/240.000 €

GERCO. Centro- Lavapiés, apartamento reformado, exterior, suelos mármol. 152.000 € (25.290.672 ptas.) 915751570.

GERCO. Centro, estudio 40 metros, para estrenar. 154.000 €. (25.623.444.- Ptas) 915751570.

GERCO. Embajadores, ocasión, apartamento 30 metros, 2 dormitorios, para entrar. 158.367 €. (26.350.052 ptas) 915751570.

MAYOR. Calle. Apartamento, ascensor, oportunidad. 165.000 €. GILMAR 913643800. Ref. 17387

PLAZA MAYOR. Abuhardillado, estrenar, luminoso. 176.900 €. GILMAR. 913643800. Ref. 19251

PLAZA MORERÍA. 40 metros, exterior, Bailén, oportunidad, ideal rentabilidad, ocasión única, mejor zona Austrias. 179.900 €. 913643800. GILMAR 25585

SAN JERÓNIMO, 3 dormitorios, zona única, ocasión 189.000 €. 913643800. GILMAR-25601

PASILLO VERDE apartamento lujo, seminuevo, precioso, chollo. 198.000 €. 913643800. GILMAR 24682

DOCTOR ESQUERDO, 38 metros, estrenar, trastero, precioso, garaje opcional, exterior, ascensor 199.500 €. GILMAR 913643800. REF-20782

GLORIETA EMBAJADORES. Apartamento exterior, 2 balcones, junto metro, todo independiente, despensa, ocasión. 199.500 €. GILMAR. 913643800. Ref- 19199

CHUECA. Apartamento nuevo a estrenar, con altillo exterior con balcón. 210.600 €. GILMAR. 915919190. Ref. 14826

GERCO. Junto al Reina Sofía, apartamento 47 metros, totalmente reformado. 220.000 €. (36.750.000 ptas.) 915751570.

GERCO. Centro, próximo al Rastro, 67 metros, reformado, 2 balcones a la calle, 2 dormitorios, trastero. 222.000 €. (36.937.692 ptas.) 915751570.

REINA SOFIA, totalmente reformado, casi estrenar, 40 metros aproximados, dormitorio. 224.600 €. 915903380.

IMPERIAL- Pasillo Verde. 3 dormitorios, súper- ocasión, junto metro Piramides. 226.900 €. GILMAR 913643800. Ref. 20090

GERCO. Centro, 37 metros, reforma total, 2 dormitorios. 227.000 €. (37.769.622 ptas) 915751570.

PONTONES. 85 metros, ascensor, señorial, portero, extraordinario. 227.000 €. GILMAR. 913643800. Ref. 21898

IMPERIAL. 2 dormitorios, exterior, ascensor, ocasión, metro Pirámides. 229.000 €. GILMAR. 913643800. Ref. 21650

PASILLO VERDE. Ático, 2 dormitorios, precioso, único, 15 metros terraza. 230.000 €. 913643800. GILMAR 22883

GERCO. Embajadores, apartamento 40 metros, todo independiente, muy bien comunicado. 230.031 €. (38.273.860.- Ptas) 915751570.

GERCO. Centro- Plaza de Santa Ana, apartamento reformado, para entrar, todo independiente, hidromasaje, techos altos, y altillo muy grande, portal de mármol. 231.389 €. (28.499.890.- Ptas) 915751570.

GERCO. Embajadores, apartamento de diseño, jardín, piscina, aire acondicionado, portero 24 horas. 239.000 €. (39.766.254 ptas) 915751570.

GERCO. Embajadores, apartamento de diseño, jardín, piscina, aire acondicionado, portero 24 horas. 239.000 €. (39.766.254 ptas) 915751570.

GRAN VÍA, apartamento estrenar, diseño, ascensor, completo, todo independiente, único, 239.000 € GILMAR 913643800 REF- 20760

EMBAJADORES 3 lofts diseño estrenar, máximas calidades desde 239.000 €., todo independiente. Mejor ver 239.000 €. GILMAR 913643800. Ref. 19753

RASTRO- Puerta Toledo, 65 metros, ascensor, entrar, ocasión, 2 dormitorios. 239.900 €. GILMAR 913643800. Ref- 22014

240.000/360.000 €

RASTRO, para media reforma, con muy buena situación y exterior, 74 metros aproximados, 3 dormitoris, baño. 245.300 €. 915903380.

AUSTRIAS. 65 metros, estrenar, diáfano, mejor ver. 249.000 €. GILMAR. 913643800. Ref. 18418

PASEO OLIVOS. 3 dormitorios, reformado, exterior, terraza. 253.000 €. GILMAR 913643800. Ref. 16470

BATALLA SALADO. 3 dormitorios, exterior, ascensor, ocasión, calle Embajadores. 253.000 €. GILMAR. 913643800. Ref. 13407

TIRSO MOLINA. 64 metros, obra nueva, garaje, ocasión, edificio exclusivo, seminuevo. 255.000 €. GILMAR. 913643800. Ref. 17436

GERCO. Plaza de Santa Ana, apartamento de diseño, muy especial, buena finca. 255.430 € (42.500.000 ptas.) 915751570.

EMBAJADORES. Apartamento exterior reformado, ascensor. 262.500 € (43.676.000 ptas.). 915751570.

GERCO. Austrias, oportunidad, apartamento 60 metros, reformado. 262.500 €. (43.676.325 ptas) 915751570.

GERCO. Centro, apartamento 45 metros, edificio rehabilitado, ascensor, para entrar. 265.000 €. (44.092.290 ptas) 915751570.

PLAZA PAJA. 2 dormitorios, reformado, ocasión única, ascensor, edificio rehabilitado. 266.900 €. 913643800. GILMAR 25694

PONTONES, apartamento nuevo, piscina, jardines, pasillo verde imperial, 3º exterior, 269.000 € GILMAR 913643800 Ref. 22561

CORTES, 70 metros, 3 balcones, ocasión, 2 dormitorios, zona unica. 269.500 €. GILMAR 913643800. Ref- 22711

ARGANZUELA, ático 2 dormitorios, reforma diseño, ascensor, zona puente Praga, vistas panorámicas. 269.900 €. GILMAR 913643800. Ref. 22731

LETRAS, apartamento, exterior, ascensor, precioso, súper amplio. 270.000 €. GILMAR 913643800. Ref. 22606

ARGANZUELA, 110 metros, finca lujo, luminoso, posibilidades, gran chollo. 275.000 €. GILMAR 913643800. Ref. 23373

PLAZA MAYOR. Buhardilla, dúplex 90 metros, posible altillo 30 metros, ocasión, edificio rehabilitado. 278.000 €. GILMAR. 913643800. Ref. 12201

GILMAR. Huertas, edificio rehabilitado, apartamentos y áticos primeras calidades, llave en mano, desde 280.000 €. 912093280.

CHUECA. Apartamento, exterior, muy luminoso. 281.000 €. GILMAR. 915919190. Ref.12414

ATOCHA. Ave, 2 dormitorios, reformado, ascensor, ocasión. Delicias, muy luminoso, ocasión. 284.700 €. GILMAR. 913643800. Ref. 12203

SEPÚLVEDA, ático 40 metros terraza, garaje, precioso, 288.000 €. GILMAR 913643800 REF- 21678.

JAIME CONQUISTADOR, 4 dormitorios, ascensor, exterior, ocasión, terraza 289.000 €. 913643800. GILMAR-25366

PASILLO VERDE, oportunidad, 3 dormitorios, gran terraza, finca lujo, mucha luz. 295.000 €. GILMAR 913643800. Ref. 24295

TOLEDO, calle, 2 dormitorios, portero, ascensor, reformado. 295.000 €. 913643800. GILMAR- 24556

HORTALEZA. 64 metros, apartamento abuhardillado, junto Fernando VI. 295.480 €. GILMAR. 915919190. Ref.6942

DELICIAS. 3 dormitorios, exterior con tres balcones, bien comunicado. 298.000 €. GILMAR. 913643800. Ref. 10100

RONDA DE ATOCHA, junto Ronda de Valencia, exterior con 2 balcones calle, impecable, 62 metros aproximados, 2 dormitorios, baño. 299.000 €. 915903380.

TOLEDO calle, 2 dormitorios, 2 baños, moderno, ascensor, exterior, frente Humilladero, zona latina. Ocasión. 299.000 €. 913643800. GILMAR-25409

JUAN DUQUE Tres dormitorios, reformado, ascensor, buen edificio, terraza, exterior, junto Parque Atenas, ocasión. 299.000 €. GILMAR. 913643800. Ref. 16366

ANSAR, 100 metros, nuevo, garaje, vistas a palacio real, oportunidad 299.000 €. 913643800. GILMAR- 25453

GERCO. Céntrico, ideal inversionistas, 2 apartamentos en 1 piso, estrenar, buena rentabilidad. 302.910 €. (50.399.983 Ptas.) 915751570.

AMPARO. 2 dormitorios, exterior, buena finca, garaje. 304.000 €. GILMAR. 913643800. Ref. 14097

GERCO. Centro-Austrias, ático loft, reformado, finca rehabilitada hace 4 años, ascensor. 305.000 €. (50.747.730 ptas) 915751570.

PASILLO VERDE, apartamento lujo, trastero, prácticamente a estrenar, piscina, precioso. 305.000 €. GILMAR 913643800. Ref. 21427

ATOCHA. Junto, 90 metros, 3 balcones, muchas posibilidades, ascensor. 318.000 €. GILMAR 913643800. Ref. 16590

GERCO. Embajadores, 80 metros, 3 dormitorios, buena finca, reformado, ascensor, inmejorable situación. 320.000 €. (53.243.520 ptas) 915751570.

GERCO. Centro, junto al Reina Sofía, gran apartamento reformado. 320.940 €. (53.399.923.- Ptas) 915751570.

GERCO. Embajadores, 75 metros, 3 dormitorios, luminoso, buena situación. 321.030 €. (53.414.898.- Ptas) 915751570.

MANCEBOS, calle, 80 metros, trastero, estrenar, único, 330.000 € GILMAR 913643800 REF. 20593

IMPERIAL, 95 metros, reforma estrenar, exterior, ascensor, diseño, cocina equipada, ocasión 335.000 €. GILMAR 913643800. Ref. 20342

GERCO. Embajadores- Delicias, 70 metros, 2 dormitorios, 1 baño, buen portal, entrar a vivir, 337.536 € (56.161.265 ptas.) 915751570.

AVENIDA MEDITERRÁNEO. 4 dormitorios, 104 metros, ocasión, 2 baños, buen edificio, ascensor. 339.000 €. GILMAR. 913643800. Ref. 22344

VISTILLAS. Parque vistas, 2 dormitorios, garaje, oportunidad. 350.000 €. GILMAR 913643800. Ref. 13821

GERCO. Embajadores- Planetario, nuevo, exterior, 102 metros, 2 dormitorios, 2 baños, trastero, garaje, urbanización cerrada, piscina, pádel, buena comunicación. 350.880 €. (58.381.520.- Ptas) 915751570.

PASILLO VERDE. 2 dormitorios, súper- diseño, exterior, revistas de decoración, junto Acacias. 357.000 €. GILMAR. 913643800. Ref. 17603

VALDERRIBAS- Abtao, 2 dormitorios, trastero, todo exterior, terrazas, edificio moderno, frente plaza iglesia 358.000 €. 913643800. GILMAR- 25526

Pº DEL PRADO, muy buena ubicación, cocina y baño reformados, exterior, 90 metros aproximados, 3 dormitorios, baño. 358.300 €. 915903380.

Más de 360.000 €

VIADUCTO, situación privilegiada, junto jardines del Palacio Real, 80 metros aproximados, 3 dormitorios, baño. 364.000 €. 915903380.

EMBAJADORES Puertos, 4 dormitorios, dúplex, precioso, garaje, vistas al parque. 369.000 €. 913643800. GILMAR 25830

GERCO. Embajadores- Delicias, 3 dormitorios, exterior, buena finca, bien comunicado, posibilidades. 371.000 €. 61.729.206 ptas. 915751570.

CENTRO, supertranquila y luminosa, totalmente reformada, exterior, 70 metros aproximados, 2 dormitorios, baño. 372.400 €. 915903380.

GERCO. Centro- San Bernardo, 60 metros, buhardilla nueva a estrenar, casa y portal señorial. 372.627 €. (62.000.000 ptas.). 915751570.

IMPERIAL. 2 dormitorios, garaje, piscina, lujo, urbanización lujo vigilancia 24 horas, padell, ocasión. 379.900 €. GILMAR. 913643800. Ref. 21895

GERCO. Embajadores- Reina Victoria, 106 metros, 4 dormitorios, 2 baños, buenísima zona. 380.139 €. (63.249.808.- Ptas) 915751570.

ACACIAS PASEO 87 metros,4º exterior, garaje, trastero, edificio nuevo, junto metro, gran salón. 384.900 €. 913643800. GILMAR- 23451

AUSTRIAS. 3 dormitorios, todo exterior, ascensor. 387.000 €. GILMAR. 913643800. Ref. 21248

GERCO. Plaza Chueca, muchas posibilidades, salón con chimenea, 2 balcones a plaza, mucha luz. 390.000 €. (65.000.000 ptas) 915751570.

GERCO. Embajadores-Planetario, exterior, 2 dormitorios, 1 baño, 1 aseo, urbanización con piscina, jardines, buenísima zona. 395.000 €. (65.722.470 ptas) 915751570.

TÉLLEZ. Ático lujo, terraza 20 metros, garaje, vistas, jardines exclusivos, esquina, 2 dormitorios, ocasión. 399.900 €. GILMAR. 913643800. Ref- 24068

GERCO. Austrias, 3 dormitorios, 2 balcones, cocina amueblada, reformar, 408.000 €. (67.885.488.- Ptas) 915751570.

GERCO. Céntrico, exterior, 3 dormitorios, 2 baños, 3 balcones, finca histórica, rehabilitada, 408.800 €. (68.018.597 ptas) 915751570.

GRAN VÍA. 120 metros, reformado, exterior, oportunidad, junto Callao, 3 dormitorios, 2 baños. 409.000 €. GILMAR. 913643800. Ref. 21153

GERCO. Acacias, exterior, 100 metros, 3 dormitorios, 2 terrazas, conserje, ascensor, calefacción central, plataforma minusválidos, magníficas vistas. 410.660 €. (68.328.075.- Ptas.) 915751570.

LEGAZPI. 3 dormitorios, garaje, trastero, piscina, oportunidad, como nuevo. 430.000 €. GILMAR. 913643800. Ref. 22088

PASILLO VERDE, 105 metros, garaje, trastero, piscina, padle, mejor urbanización. 430.000 €. GILMAR 913643800. Ref. 23161

GERCO Centro, junto San Bernardo, ático 53 metros, preciosa terraza 32 metros, vistas fabulosas, al centro de Madrid, ascensor. 435.000 €. 72.377.910 ptas. 915751570.

ESPOZ Y MINA. 98 metros, súper- lujo, 2 dormitorios, ascensor directo, calidades exclusivas, junto Plaza Canalejas. 440.000 €. GILMAR. 913643800. Ref. 4389

GERCO. Embajadores, 100 metros, 3 dormitorios, 2 baños, garaje, piscina, trastero, perfecto estado. 444.748 €. (74.000.000.- Ptas) 915751570.

DELICIAS. Dúplex lujo, 118 metros, estrenar, 3 dormitorios, ideal despacho o vivienda, junto Ancora, precioso. 450.000 €. GILMAR. 913643800. Ref. 6023

PASILLO VERDE. 3 dormitorios, 2 baños, garaje, piscina, precioso. 450.000 €. GILMAR. 913643800. Ref. 19935

MATUTE, PLAZA 120 metros, 3 balcones, segregable. 450.000 €. 913643800. GILMAR- 25445

VIRGEN DEL PUERTO. Junto, 4 dormitorios, reforma a estrenar, terraza, muy luminoso, zona en revalorización. 452.600 €. GILMAR. 913643800. Ref. 13613

PASILLO VERDE. 127 metros, 3ª planta, exterior, garaje, magnífico precio. 456.000 €. GILMAR 913643800. Ref. 20204

GERCO. Austrias, piso reformado, 3 dormitorios más buhardilla, precioso, salón con chimenea. 460.000 €. (76.573.560.- Ptas) 915751570.

GERCO. Embajadores, 115 metros, 4 dormitorios, 2 baños, puerta servicio, 2 ascensores, calefacción central, trastero. 460.739 €. (76.660.519 ptas) 915751570.

GERCO. Austrias, precioso dúplex, 2 dormitorios, 2 balcones, techos muy altos, soleado, para entrar, estupenda zona. 462.000 €. (76.870.322 Ptas.) 915751570.

GERCO. Sol, finca rehabilitada, nuevo ático 65 metros, 2 dormitorios, ascensor. 465.000 €. (77.492.616.- Ptas) 915751570.

PLAZA MAYOR, 115 metros, 2 balcones, reformado, techos 4 metros. 470.000 €. GILMAR 913643800. Ref. 9603

ACACIAS nuevo mundo, garaje, trastero, piscinas, gimnasio, lujo. 470.000 €. 913643800. GILMAR 24657

GERCO. Centro, 5 dormitorios, 2 baños, exterior. 471.795 €. (78.500.083.- Ptas) 915751570.

GERCO. Paseo del Molino, ático, 70 metros más 18 de terraza, 2 dormitorios, 2 baños, urbanización cerrada, piscina, garaje, trastero, preciosas vistas, casa de 6 años. 472.500 €. (78.534.192 ptas.) 915751570.

GERCO. Sol, exterior, 3 dormitorios, ascensor, oportunidad. 473.297 €. (78.750.000 ptas.) 915751570.

TOLEDO calle, lujo, 3 dormitorios, 2 baños, garaje, piscina, padle, único. 475.000 €. 913643800. GILMAR 22107

BEATA. Ático dúplex, lujo, 93 metros y tres terrazas únicas. Trastero. Vistas. Estrenar. 479.000 €. GILMAR. 913643800. Ref. 4376.

MAYOR. 3 balcones, 94 metros, reforma diseño, junto Plaza Villa, ascensor, ocasión. 479.000 €. GILMAR. 913643800. Ref. 21922

IMPERIAL. 3 dormitorios, 2 baños, garaje, piscina, precioso. 480.000 €. GILMAR. 913643800. Ref. 14225

ACACIAS. Dúplex 2 dormitorios, 2 garajes, piscina, lujo, vigilancia 24 horas, estrenar, trastero, ocasión. 489.000 €. GILMAR 913643800. Ref. 14581

LAS NAVES, 3 dormitorios, 2 baños, dúplex, entrar, garaje opcional. 494.000 €. GILMAR 913643800. Ref. 18736

PACÍFICO. Bajo jardín, garaje, piscina, 155 metros, lujo, patio ajardinado de 50 metros, lujo. 499.000 €. GILMAR. 913643800. Ref. 7625

MELANCÓLICOS- Pontones, 124 metros, nuevo, garaje, trastero, piscina, ocasión, urbanización lujo. 500.000 €. 913643800. GILMAR 25866

GERCO. Embajadores- Pasillo Verde, 120 metros, 3 dormitorios, 2 baños, mucha luz, buenísima zona. 504.300 €. (83.908.460.- Ptas) 915751570.

PEZ. Pisos a estrenar, 2 dormitorios, desde 510.860 €. GILMAR. 915919190. Ref.10549

GERCO. Céntrico, 115 metros, 3 dormitorios, totalmente reformado calidad, exterior, aire acondicionado, todo canalizado. 516.870 €. (35.999.931 Ptas.) 915751570.

GERCO. Céntrico, 121 metros, exterior, muchas posibilidades. 522.874 €. (86.998.913 ptas) 915751570.

GERCO. Embajadores, edificio lujo, 172 metros, 4 dormitorios, 2 baños, exterior, 2 terrazas, calefacción y agua central, garaje acceso directo opcional, 2 ascensores, conserje. 525.000 € (87.352.650.- ptas) 915751570

PASILLO VERDE. Nuevo Mundo Acacias, garaje, trastero, exclusivo, piscina climatizada, vigilancia 24 horas, 5ª planta, súperlujo. 534.000 €. GILMAR. 913643800. Ref. 17618

GERCO. Latina, 3 dormitorios, 2 baños, trastero, 2 balcones, finca rehabilitada, muchas posibilidades. 536.403 €. (89.249.950.- Ptas) 915751570.

TOLEDO. Calle. 175 metros, señorial, exterior, muchas posibilidades. 537.000 €. GILMAR 913643800. Ref. 17625

CANALEJAS. 179 metros, exterior, trastero, ocasión, 3 balcones, posible segregación, grandes salones, único. 540.000 €. GILMAR. 913643800. Ref. 16599

MAYOR, ático muy exclusivo, 30 metros terraza, finca señorial, único. 550.000 €. GILMAR 913643800. Ref. 19839

TÉLLEZ 4 dormitorios, garaje doble, edificio súper lujo, jardines tipo japonés, único, 140 metros. 559.000 €. 913643800. GILMAR 25219

GERCO. Embajadores, ático, 2 dormitorios, 2 baños, nuevo, terraza, garaje, piscina, trastero, magnífico. 560.000 €. (93.176.160.- Ptas) 915751570.

ACACIAS. Nuevo Mundo, 110 metros, 2 baños, garaje, trastero. 560.000 €. GILMAR. 913643800. Ref. 15677

GOYA, 5 dormitorios, 2 baños, exterior, techos altos, buena finca con portero físico, ascensor. 566.000 €. 913533697.

GERCO. Embajadores- Delicias, precioso ático 105 metros, 3 dormitorios, 2 baños, reformado, para entrar, terraza de 12 metros, finca representativa. 567.000 €. (94.340.862.- Ptas) 915751570.

GERCO. Austrias, ático, conservación perfecta, 90 metros más 22 metros de terraza. 568.000 €. (94.507.248 ptas) 915751570.

JARDIN PLANETARIO, ático, 134 metros, piscina, garaje, trastero, mejor urbanización, padell, 572.000 €. GILMAR 913643800 REF- 20926.

GERCO. Puerta Toledo, exterior, 153 metros, 4 dormitorios más 1 de servicio, 2 baños, terraza más terraza-tendedero, calefacción y agua caliente central, garaje, buen edificio. 589.040 € (98.008.009 ptas) 915751570.

GERCO. Alonso Martínez, para entrar a vivir, 2 dormitorios, 2 baños, gran salón, 3 balcones a la calle, zona muy tranquila, dormitorios principal con suitte con vestidor, cocina independiente amueblada. 591.400 €. (98.400.000 ptas) 915751570.

GERCO. Austrias, casa señorial, 170 metros, 3 balcones, excelente situación, precioso, 598.000 €. (99.498.828.- Ptas) 915751570.

BAILÉN. Ático 100 metros, nuevo, lujo, garaje, 3 terrazas. 598.000 €. GILMAR. 913643800. Ref. 14346.

LUNA, 180 metros, 3 dormitorios, 2 baños, puede segregarse, 630.000 € 915919190 GILMAR- 22412.

ATOCHA- Alfonso XII, 200 metros, reformar, techos altos, gran salón, 3 dormitorios, vistas, sur. 630.000 €. GILMAR 914230050. REF- 21552

ACACIAS. Nuevo Mundo, 2 dormitorios, garaje, trastero, piscina, gimnasio, súperlujo, único. 630.000 €. GILMAR. 913643800. Ref. 15677

GERCO. Atocha-Reina Sofía, exterior, 160 metros más terraza, 4 dormitorios, 2 baños más un aseo, entrada de servicio, garaje acceso directo incluido en precio, apto para despacho, oficina o consulta. 631.495 €. (105.071.927 ptas) 915751570.

MARQUÉS DE MONISTROL. 209 metros, 6 dormitorios, garaje, trastero, único. 660.000 €. GILMAR. 913643800. Ref. 20114

AUSTRIAS. Ático diseño 120 metros, ascensor, único, terraza, vigas vistas, junto Plaza Villa. 665.000 €. GILMAR. 913643800. Ref. 20050

GERCO. Austrias, buena finca, 130 metros, 4 dormitorios, 3 baños, puerta servicio, calefacción central, garaje, trastero, conserje. 677.647 €. (112.750.974 ptas) 915751570.

NUEVO LEGAZPI, 271 metros, ático, garaje, trastero, piscina, mejor ver. 680.000 €. GILMAR 913643800. Ref. 17101

EDIFICIO totalmente rehabilitado, 5 balcones. Piso reformado. 694.000 €. GILMAR 915919190. Ref. 19394

PASILLO VERDE. Nuevo Mundo, 140 metros, garaje, trastero, piscinas, lujo. 695.000 €. 913643800. GILMAR 25727

LETRAS. 154 metros, 6 balcones, ascensor, 2 chimeneas, precioso, único, rehabilitada. 699.000 €. GILMAR. 913643800. Ref. 20993

PLAZA MAYOR. 160 metros, 3 balcones exteriores a Plaza Mayor, piso único, techos altos, segregable. 715.000 €. GILMAR. 913643800. Ref. 19197

AUSTRIAS- Callao, 150 metros, todo exterior, diseño, junto Plaza Callao, calle peatonal, 3 balcones. 730.000 €. GILMAR 913643800. Ref. 22648

GERCO. Austrias, 167 metros, 2 balcones, varias dependencias, 2 baños, muchas posibilidades, 748.700 €. (124.573.198 ptas) 915751570.

CORTES. Ático 230 metros, nuevo, 2 terrazas, jacuzzi, exterior, vistas, diseño, ascensor, único. 749.000 €. GILMAR. 913643800. Ref. 22332

COLMENARES, 170 metros, 3 dormitorios, 2 baños 3 balcones. 750.000 € GILMAR 915919190 Ref. 19995

Pº IMPERIAL. 149 m, Nuevo Mundo, garaje, exterior, terraza, zona Pasillo Verde, ocasión. 790.000 €. GILMAR. 913643800. Ref. 12966

ATOCHA. Calle, 200 metros, diseño, calidades lujo, estrenar, finca señorial. 798.000 €. GILMAR. 913643800. Ref. 16607

GERCO. Centro, edificio señorial, exterior, 216 metros, 5 dormitorios, 2 baños, tarima roble, calidades estupendas, jacuzzi, hidromasaje, posibilidad despacho u oficina, 829.500 €. (138.017.187.- Ptas) 915751570.

PLAZA DE LA VILLA. Frente, 160 metros, 3 dormitorios, lujo, 2 balcones, único. 840.000 €. GILMAR 913643800. Ref. 14861

IMPERIAL. Ático 200 metros, lujo, piscina, terrazas, sauna, vistas, impresionante, mejor edificio, premio arquitectura. 849.000 €. GILMAR 913643800. Ref. 16041

GERCO. Centro, magnífico piso, esquina 8 balcones, calidades de lujo, 5 dormitorios, 2 baños completos, 1 en suite más vestidor, 2ª planta insonorizada. 861.000 € (143.000.000Ptas.) 915751570.

ATOCHA. 200 metros, exterior, diseño, mejor ver. 890.000 €. GILMAR. 913643800. Ref. 17550

PASILLO VERDE. 4 dormitorios, terraza, piscina, jardín, garaje, trastero. 890.000 €. GILMAR 913643800. Ref. 16076

ECHEGARAY. 215 metros, exterior, chimeneas, señorial, luminoso, techos. 899.000 €. GILMAR. 913643800. Ref. 19223

GERCO. Austrias, 165 metros, 2 pisos nuevos, ideal inversionistas, magnífica situación, preciosas vistas. 915.041 €. (152.250.012 Ptas.) 915751570.

GERCO. Austrias- Plaza Mayor, exterior, 4 balcones a la calle, 146 metros, totalmente reformado, ideal inversionistas, alquilado actualmente alto ejecutivo. 934.000 € (155.404.524.- ptas) 915751570

IMPERIAL. Ático lujo 260 metros, garaje, gran terraza, vistas diseño. Ocasión. 960.000 €. GILMAR 913643800. Ref. 16179

SOL, junto, 210 metros, lujo, vivienda, oficina, techos 4 metros, señorial, muy luminoso, 975.000 € GILMAR 913643800 REF- 18784

PASILLO VERDE. 4 dormitorios, terraza, piscina, jardín, garaje, trastero. 1.012.000 €. GILMAR. 913643800. Ref. 16076

GERCO. Sol- Plaza Mayor, vivienda u oficina, 201 metros, 3 balcones a la calle, edificio protegido magnífica situación. 1.017.392 €. (169.279.785.- Ptas) 915751570.

PUENTE SEGOVIA. Ático 236 m, garaje, piscina, trastero, único, 2 terrazas, urbanización lujo, urbanziación vigilada. 1.095.000 €. GILMAR. 913643800. Ref. 16322

GERCO. Paseo del Prado, torreón, único, vistas espectaculares, estilo, art- decó, 3 plantas acristaladas, 1.262.125 €. (210.000.000.- Ptas) 915751570.

CORTES, 290 metros en planta, lujo, única finca en zona. 1.296.000 €. GILMAR 913643800. Ref. 6593

GERCO. Las Cortes, 188 metros, 4 dormitorios, 4 baños, buena finca, exterior, ascensor, para entrar. 1.380.000 €. (229.612.680 ptas) 915751570.

GRAN VÍA. 363 metros, señorial, diseño, espectacular, 9 balcones, único, ideal también notaría o despacho profesional. 1.799.000 €. GILMAR 913643800. Ref. 19638

BARQUILLO. 345 metros, 6 dormitorios, amplios salones, reformar. 2.337.000 €. GILMAR. 915919190. Ref.17127

BAILÉN. 374 metros, señorial, terraza, vistas, edificio nuevo, 4 dormitorios. 3.000.000 €. GILMAR. 913643800. Ref. 19720

BARQUILLO. Magnífico ático, 280 metros útiles, más 50 metros terraza, reformado. 3.021.730 €. GILMAR. 915919190. Ref. 17139

6 Orense / Tetuán Bº del Pilar / Fuencarral

Hasta 150.000 €

AZCA, estudio reformado a estrenar, excelente inversión. 117.000 €. GILMAR. 915830333.

GERCO. Cuatro Caminos, apartamento, 1 dormitorio. 120.182 €. (19.996.632.- Ptas) 915751570.

ALVARADO: 132.000 €. Exterior, 2 dormitorios, 50 metros, reformado. 913117174.

BRAVO MURILLO. Apartamento 40 metros oportunidad. 138.000 €. GILMAR. 915830331.

GERCO. Plaza Castilla, exterior, 2 dormitorios, ocasión. 150.000 €. (25.000.000.- Ptas) 915751570.

150.000/240.000 €

VALDEACEDERAS, nueva construcción, muy bueas calidades, desde 40 metros aproximados, y desde 154.000 €. 915903380.

BARRIO PILAR. Euronorte, estudio, apartamento, exteriores, estrenar, cocina americana, calefacción, piscina, portero. 174.000 €. 911311034.

VALDEACEDERAS, tres dormitorios, todo exterior, terraza, cerca metro. 190.000 €. GILMAR 915830331. Ref- 21237

Bº DEL PILAR, 50 metros aproximados, 2 dormitorios, baño, terraza cerrada. 192.500 €. 915903380.

GERCO. Plaza Castilla, 48 metros, 3 dormitorios, 1 baño, para reforma. 197.000 €. (32.778.042.-Ptas) 915751570.

MARQUÉS DE VIANA. Zona, 1 dormitorio, impecable, posibilidad de garaje. 200.000 €. GILMAR 915830331. Ref. 14343

TETUÁN Zona. Apartamento finca ocho años, 65 metros. Para entrar. 210.000 €. GILMAR 915830331. Ref. 18542

ORENSE zona, 2 dormitorios, diseño 210.000 € GILMAR 915830331 Ref- 11203

PLAZA DE CASTILLA, obra nueva, piscina, garaje opcional, 30 metros aproximados. 210.000 €. 915903380.

MARQUÉS VIANA, zona, dos dormitorios, trastero. 220.000 €. GILMAR. 915830331. Ref- 23063.

COMANDANTE ZORITA, zona, 96 metros, buen estado, garaje. 220.000 €. GILMAR. 915830324. Ref- 24825.

VALDEACEDERAS. Zona. Apartamento impecable, piscina, trastero, finca seminueva. 228.000 €. GILMAR 915830331. Ref. 15047

GERCO. Plaza Castilla, estudio exterior, finca 10 años antigüedad, garaje incluido en precio. 232.020 €. (38.604.880 ptas) 915751570.

BRAVO MURILLO, cerca metro, apartamento de obra nueva 240.000 €. GILMAR 915830331. Ref. 18274

240.000/360.000 €

Bº DEL PILAR, frente Centro Comercial, reformado, todo exterior, 2 dormitorios, baño. 243.800 €. 915903380.

TETUÁN, apartamento 68 metros, vistas, impecable. 250.000 €. GILMAR. 915830324. Ref-10889

TETUÁN, dos dormitorios, impecable, garaje, 252.000 € GILMAR 915830331 Ref- 23791

GERCO. Cuatro Caminos- Jerónima Llorente, 3 dormitorios, 2 baños, terraza, todo exterior. 252.500 €. (42.012.465.- Ptas) 915751570.

Argüelles
Piso exterior, 85m. Lujo, reformado, diseño vanguardista. Salón 30 m, ascensor, gas. Buena finca. 339.000 €
915 439 061
638 534 713

Gutierre Cetina 35
ESTUDIOS APARTAMENTOS
Junto a la calle Alcalá, con trasteros y plazas de garaje
Ideal como inversión o residencia de estudiantes.
PROMOCIÓN ESPECIAL 10 % DTO.
91 448 85 25 Entrega en 12 Meses

MAJADAHONDA
Junto al nuevo Hospital Puerta de Hierro y al Centro Comercial Centro Oeste.
120 metros, 3 dormitorios. Urbanización. Garaje.
450.000 €
Grandes facilidades de pago.
Tel.: 654 31 51 21

PISO SEÑORIAL
MILLA DE ORO.
Piso ático. 326 m², recién reformado.
6ª planta con ascensor principal y de servicio. Exterior, soleado y muy luminoso. Terraza con magníficas vistas.
Gran salón, comedor y despacho. Tres habitaciones dobles y una individual en zona de servicio. Cocina más office y lavadero. Cuatro baños, entrada principal y de servicio. Portero. Plaza de garaje. Calefacción central y aire acondicionado climatizado.
2.700.000 euros.
Abstenerse agencias.
610 891 496

VENTA EDIFICIO Pº DEL PRADO
1.000 m2, edificados, 5 alturas + bajo cubierta, para rehabilitar
675 73 81 51

INFANTA MERCEDES
91 591 11 11

URGE VENTA
LA FINCA SOMOSAGUAS (LOS LAGOS)
Chalet de lujo independiente, de diseño vanguardista, a estrenar, en entorno privilegiado. Grandes medidas de seguridad, 7 dormitorios, 9 baños, infinidad de posibilidades. Urge mucho la venta. No agencias.
4.350.000 €
Tfno.: 648.89.04.05

DIEGO DE LEÓN
91 444 99 99

900 878 050
EL NUMERO de los anuncios por palabras
EL MUNDO

EL MUNDO ANUNCIOS ECONOMICOS 91 533 69 97
COBRO A DOMICILIO O CON TARJETAS POR TELEFONO
www.publicidadp4c.com Bravo Murillo, 101. 8º. P4C

ANUNCIOS BREVES

ORENSE Zona, apartamento 50 metros útiles, magnífico estado, cuatro años. 258.500 €. GILMAR 915830324. Ref-23043

FEDERICO RUBIO Zona. 61 metros, 2 dormitorios, impecable. 260.000 €. GILMAR 915830331. Ref. 15869

TETUÁN. Estrenar loft, cédula habitabilidad, 3 dormitorios, 2 baños. 264.500 €. GILMAR 915830331 Ref.15587

VALDEZARZA, amplio y soleado, impecable, 80 metros aproximados, 3 dormitorios, baño, trastero. 267.000 €. 915903380.

ORENSE. Zona. 2 dormitorios, buena finca, servicios centrales, conserje. 270.000 €. GILMAR 915830324. Ref.15609

DOS dormitorios, exterior, para entrar. 273.000 €. GILMAR 915830331. Ref. 17332

VALDEACEDERAS. Apartamento dúplex, cerca Plaza Castilla, 30 metros terraza. 275.000 €. GILMAR 915830331. Ref. 16745

GERCO. Peñagrande, piso 80 metros, 3 dormitorios, ascensor, terraza, tendedero, para entrar. 279.850 €. (46.563.122.- Ptas) 915751570.

CUZCO, zona, estudios lujo, finca señorial, servicios centrales. 280.000 €. GILMAR 915830324. Ref-23329

INFANTA MERCEDES, zona, tres dormitorios, terraza, garaje, ocasión. 284.000 €. GILMAR 915830324. Ref-25043

VALDEACEDERAS, tres dormitorios, cerca Bravo Murillo, para entrar 288.000 €. GILMAR 915830331. Ref. 17422

VAGUADA. 67 metros, dos dormitorios, vistas. 290.000 €. GILMAR. 915830329.

YAGÜE zona, 3 dormitorios, exterior, impecable, ascensor, 290.000 €. GILMAR 915830324 Ref- 22486.

GERCO. Dehesa de la Villa, 57 metros, 2 dormitorios, garaje, para entrar, zona ajardinada, luminoso. 291.000 €. (48.418.320 ptas.) 915751570.

VALDEZARZA, exterior y rodeado jardines, impecable, 77 metros aproximados, iimuy buen precio 292.000 €

ORENSE, zona. Apartamento 56 metros, impecable con mucha luz. 295.000 €. GILMAR 915830324. Ref. 19491

ORENSE apartamento 56 metros, impecable con mucha luz. 295.000 €. GILMAR 915830324. Ref. 19491

TETUÁN, 2 dormitorios, finca moderna, penúltima planta. 295.000 €. GILMAR. 915830331. Ref-21001

ORENSE Ático, zona, 2 dormitorios, 2 baños, impecable. 300.000 €. GILMAR 915830324. Ref. 21059

MARQUÉS DE VIANA: 300.000 €. Exterior, 3 dormitorios, 2 baños, 110 metros, reformado. 913117174.

GERCO. Cuatro Caminos, cerca de Bravo Murillo, apartamento exterior, 65 metros, finca de 2 años, garaje, trastero. 303.560 €. (50.508.134.- Ptas) 915751570.

SOR ÁNGELA CRUZ. apartamento, piscina, vigilancia. 304.000 €. GILMAR 915830324.

GERCO. Catellana-General Perón, 4 dormitorios, mucha luz, buenísima situación, recién reformado. 304.986 €. (50.745.400 ptas) 915751570.

TETUÁN, magnífica vivienda, junto Marqués Viana, totalmente reformado, todo impecable, 85 metros aproximados. 320.800 €. 945903380.

GERCO. Peñagrande- Antonio Machado, exterior, 3 dormitorios, muy tranquilo, bien comunicado, ascensor. 329.000 €. (54.740.994.- Ptas) 915751570.

ORENSE. Zona, 74 metros, apartamento impecable, con garaje opcional. 330.000 €. GILMAR 915830324. Ref. 16748

TETUÁN. 65 metros, apartamento impecable, seminuevo, mejor finca zona. 330.000 €. GILMAR 915830331. Ref.10812

COMANDANTE ZORITA, 80 metros, dos dormitorios, excelnetes comunicaciones, 330.000 € GILMAR 915830324 Ref-19927

ORENSE. Zona, 74 metros, 2 dormitorios, buen estado. 330.000 €. GILMAR. 915830324. Ref. 20531

TETUÁN, buena zona, ático, 2 dormitorios, 2 wc, 89 metros más 66 de terraza, 330.000 €. GILMAR 915830331. Ref-21699

MARGALLO. 89 metros, dos dormitorios, impecable, diseño, garaje. 330.000 €. GILMAR. 915830324. Ref. 13858

GERCO. Francos Rodríguez, 75 metros, para entrar, mucha luz. 334.600 €. (57.652.749 ptas) 915751570.

GERCO. General Perón, magnífica zona, 74 metros, 2 dormitorios, cocina amueblada, calefacción central, ascensor. 335.026 €. (55.744.000.- Ptas) 915751570.

SOR ÁNGELA DE LA CRUZ. 1 dormitorio, finca de lujo, piscina, impecable. 336.000 €. GILMAR 915830324. Ref. 16433

BRAVO MURILLO. Ático, 3 dormitorios, 84 útiles y magnífica terraza. 336.000 € GILMAR 915830331 Ref. 17046

GERCO. Reina Victoria, 4 dormitorios, 2 baños, 3 balcones, ascensor. 338.000 €. (56.238.468 ptas.) 915751570.

GERCO. Cuatro Caminos, señorial, exterior, 2 dormitorios, calefacción central. 342.577 €. (57.000.017 ptas) 915751570.

ORENSE 75 metros, tres dormitorios, buena finca, terraza. 348.000 €. GILMAR 915830324. Ref- 24989

TETUÁN. magnífico, tres dormitorios. 350.000 €. GILMAR 915830329. Ref. 7611

ORENSE zona, apartamento, perfecto estado, 58 metros, garaje, 350.000 € GILMAR 915830324 Ref. 19584

GERCO. Plaza Castilla, ático-dúplex a estrenar, 2 dormitorios, 2 baños, 3 terrazas, garaje opcional, zona inmejorable, bien comunicado. 351.562 €. (58.500.000 ptas) 915751570.

ORENSE. Eurobuilding, apartamento lujo, piscina. 358.000 €. GILMAR. 915830324. Ref. 17665

GERCO. Reina Victoria, exterior, 84 m, 2 dormitorios, garaje, trastero, conserje, ascensor. 360.000 €. (59.898.960 ptas.) 915751570.

TETUÁN. 2 dormitorios, impecable, 65 metros terraza, garaje, exterior. 360.000 €. GILMAR 915830331. Ref. 13827

Más de 360.000 €

GERCO. Calle Bravo Murillo, 4 dormitorios, 2 baños, ascensor, muchas posibilidades. 367.300 €. (61.113.578 Ptas.) 915751570.

ORENSE Ático 70 metros más 20 de terraza, despejadísimo. 370.000 €. 915830324. GILMAR- Ref-22425

GERCO. Cuatro Caminos, 68 metros, 2 dormitorios, reformado, calefacción y agua central, 378.000 €. (62.893.903.- Ptas) 915751570.

GERCO. Barrio del Pilar, piso exterior 117 metros, 3 dormitorios, 2 terrazas, acceso minusválidos, zonas ajardinadas, para entrar. 378.000 €. (62.893.908 ptas) 915751570.

BAÑEZA. 97 metros, 2 dormitorios, garaje, impecable. 380.000 €. GILMAR. 915830329. Ref. 17235

ORENSE. 94 metros, 4 dormitorios, 2 baños, ideal oficina. 380.000 €. GILMAR 915830324. Ref. 10320

GERCO. Castellana, apartamento 71 metros, edificio señorial. 380.607 €. (63.327.719 Ptas.) 915751570.

TETUÁN, zona. 73 metros, 2 dormitorios, garaje, trastero, estrenar. 385.000 €. GILMAR 915830331. Ref. 17868

TETUÁN. Ático dúplex, 2 dormitorios, 60 metros terraza, impecable. 400.000 €. GILMAR 915830331. Ref. 5985

ORENSE Apartamento edificio lujo, plaza garaje, piscina. 400.000 € GILMAR 915830324 Ref. 22849

ORENSE. 85 metros, magnífica finca, impecable, vistas, totalmente exterior. 412.000 €. GILMAR 915830324. Ref. 18695

ORENSE, 85 metros, magnífica finca, impecable, vistas, exterior 412.000 €. GILMAR 915830324. Ref. 18695

GERCO. Francos Rodríguez, ático, 82 metros más 20 terraza, 3 dormitorios, calefacción central, portero físico, garaje alquiler. 415.000 € (69.050.190.- ptas) 915751570

ORENSE. Zona, 119 metros, 3 dormitorios, 2 baños, precioso. 415.000 €. GILMAR. 915830324.

GERCO. Bravo Murillo, 3 dormitorios, para entrar, exterior, ascensor, garaje alquiler. 420.000 €. (69.882.000 Ptas.) 915751570.

FEDERICO RUBIO Zona. 100 metros, 3 dormitorios, 2 baños. 420.000 €. GILMAR 915830331. Ref. 15867

TETUÁN. 115 metros, 3 dormitorios, buena finca. 428.000 €. GILMAR 915830331. Ref. 15784

PUERTA DE HIERRO, excelente vivienda totalmente reformada, con muy buenas calidades, jardines, piscina, garaje. 444.400 €. 915903380.

TETUÁN. Loft espectacular, 143 metros, 3 dormitorios, cédula habitabilidad. 450.000 €. GILMAR 915830331. Ref. 14893

HAYA. 108 metros, tres dormitorios, dos baños, buena finca. 450.000 €. GILMAR 915830324. Ref. 16783

GERCO. Peña Grande, nueva construcción, exterior, lujo, 105 metros, 3 dormitorios, 2 baños, trastero, urbanización, garaje, piscinas, zonas deportivas, 455.000 €. (75.705.630.- Ptas) 915751570.

GERCO. Altamira, piso 3 dormitorios, 2 baños, urbanización cerrada, vigilante, piscina, zona deportiva, zonas ajardinadas, muy tranquilo. 461.740 €. (76.827.071.- Ptas) 915751570.

VAGUADA- Peñagrande, tres dormitorios, 2 baños, garaje, impecable 475.000 €. GILMAR 915830330. Ref. 21318

INFANTA MERCEDES. Ático 150 metros, 2 dormitorios, impecable. 500.000 €. GILMAR. 915830324. Ref. 7152

GERCO Junto Sor Ángela de la Cruz, precioso, ático a estrenar, calidades de lujo, 3 dormitorios, 2 baños, 2 terrazas, 2 miradores, garaje opcional. 505.000 €. 84.000.000 ptas. 915751570.

ORENSE. 100 metros, 3 dormitorios, 2 baños, buena finca. 506.000 €. GILMAR 915830324. Ref. 7342

ORENSE zona, ático tres terrazas, 120 metros, 3 dormitorios, garaje opcional. 510.000 €. GILMAR 915830324. Ref- 21471.

INFANTA MERCEDES. Ático dúplex, finca diseño, piscina, garaje, impecable. 513.000 €. GILMAR 915830324. Ref. 11334

ORENSE, tres dormitorios, dos baños, vistas, de diseño. 530.000 €. GILMAR 915830324. Ref-21810

ORENSE. Finca lujo, dos dormitorios, dos baños, garaje, trastero. 538.000 €. GILMAR 915830333.

BRASIL AV. 96 metros, dos dormitorios, garaje, buenas vistas. 540.000 €. GILMAR. 915830324. Ref. 15076

GERCO. Cuatro Caminos, exterior, 141 metros, 3 dormitorios más 1 de servicio, 2 baños, en esquina, reformado. 546.000 €. (90.846.756 ptas) 915751570.

ORENSE. 150 metros, 4 dormitorios, 2 wc, buena finca. 550.000 €. GILMAR 915830324. Ref. 9765

GERCO. Castellana- Cuzco, 100 metros, 3 dormitorios, 2 baños, totalmente exterior, garaje alquiler, buena finca, para entrar, 553.000 €. (92.011.458 Ptas.) 915751570.

GERCO. Chamartín, 5 dormitorios, 2 baños, portero, garaje. 567.957 €. (94.500.094 ptas) 915751570.

SOR ÁNGELA CRUZ. 3 dormitorios, finca exclusiva, vistas espectaculares. 570.000 €. GILMAR 915830324. Ref. 15333

GENERAL PERÓN zona, ático, 3 dormitorios. 579.000 € GILMAR 915830324 Ref-24107

PEÑAGRANDE, 128 metros, 3 dormitorios, garaje, piscina, gimnasio, vigilancia lujo. 580.000 €. GILMAR. 915830329. Ref. 22296

CASTELLANA, 98 metros impecable, dos dormitorios, dos baños. 590.000 €. GILMAR 915830324. Ref- 25534

GERCO. Castellana, ático 35 metros terraza, para entrar, 2 dormitorios, garaje, buena finca. 595.000 €. (98.999.670 ptas) 915751570.

CASTELLANA, zona. 2 dormitorios, 2 baños, primeras calidades, vistas. 597.000 €. GILMAR 915830324. Ref. 17801

GERCO Peñagrande- Sinesio Delgado, nueva construcción, ático 115 metros, 25 metros terraza, 3 dormitorios más despacho, 2 baños, garaje, trastero, urbanización cerrada, lujo, energía solar. 598.500 €. (99.582.021 ptas) 915751570.

AZCA 165 metros, 4 dormitorios, garaje. 600.000 €. GILMAR 915830324. Ref. 12319

ORENSE. Finca exclusiva, 109 metros, garaje. 606.000 €. GILMAR 915830333. Ref. 11172

GERCO. Altamira, 154 metros, 3 dormitorios, 2 baños, piso alto, garaje, zonas comunes, buenas vistas, todo exterior, vigilancia 24 horas. 630.000 €. (104.823.180.- Ptas) 915751570.

ORENSE, 93 metros, edificio de lujo, vistas espectaculares, garaje. 640.000 € GILMAR 915830324. Ref. 22749

CAPITÁN HAYA cuatro dormitorios, tres baños, garaje, señorial. 660.000 €. GILMAR 915830324. Ref- 20807

CASTELLANA, 198 metros, vistas, segregable, 660.000 € GILMAR 915830324 Ref- 22190.

PERÓN, zona, 177 metros, vistas espectaculares, tres orientaciones, 670.000 € GILMAR Ref. 20809

GERCO. Castellana- Orense, 4 dormitorios, 2 baños más aseo, exterior, 2 terrazas, posibilidad garaje. 720.000 €. (119.797.920.- Ptas) 915751570.

CASTELLANA, 129 metros, tres dormitorios, impecable, lujo, 750.000 € GILMAR 915830333 Ref-21338

CUZCO, dos dormitorios, dos baños, muy amplio, lujo. 750.000 €. GILMAR. 915830324. Ref. 24160

ORENSE 180 metros, 4 dormitorios, 3 baños, impecable chaflán. 750.000 €. GILMAR. 915830324. Ref. 22748

GERCO. Peñagrande, ático- dúplex, 122 metros, 70 terraza, 4 dormitorios, magníficas vistas, jardín, piscina, paddel, garaje, trastero, vigilancia 24 horas, a estrenar. 772.000 € (128.449.990 ptas.) 915751570.

ÁTICO dúplex, 4 dormitorios, 2 baños, 55 terraza, impecable. 780.000 €. GILMAR 915830324. Ref. 10889

PERÓN, 192 metros, 4 dormitorios, impecable, baja comunidad. 780.000 €. GILMAR 915830324. Ref. 19612

AZCA 184 metros, 4 dormitorios, buena finca, magníficas vistas, garaje opcional. 841.000 €. GILMAR 915830333. Ref. 11082

ORENSE, zona, 205 metros, impecable, posibilidad de vivienda, oficina, garaje. 900.000 €. GILMAR 915830324 Ref- 23784

CASTELLANA, 250 metros, totalmente exterior, garaje, vistas, finca señorial. 950.000 €. GILMAR. 915830324. Ref. 18773

CASTELLANA Cuzco. 215 metros, finca señorial, zona ajardinada. 975.000 €. GILMAR 915830324. Ref. 9538.

ORENSE, zona, ático 200 metros, terraza de 80. Buena finca, 990.000 € GILMAR 915830324 Ref- 23081

GERCO. Castellana, lujo, 184 metros, 4 dormitorios, 2 baños, 2 terrazas, garaje. 997.500 €. (165.970.035 Ptas.) 915751570.

GERCO. Castellana, finca lujo, 5 dormitorios, 3 baños, garaje en edificio, apto profesionales. 1.000.000 €. (166.386.000.- Ptas) 915751570.

GERCO. Castellana, exterior 4 dormitorios, 3 baños, 6ª planta, salón comedor, garaje, gran terraza acristalada con vistas. 1.029.600 €. (171.000.000 Ptas.) 915751570.

INFANTA MERCEDES zona. Loft diseño, 260 metros, impecable. 1.050.000 €. GILMAR 915830324. Ref. 14480

AZCA. Señorial, 210 metros, vistas, garaje. 1.080.000 €. GILMAR 915830324.

ORENSE. 222 metros, magnífica finca señorial, totalmente exterior, garaje. 1.082.000 €. GILMAR. 915830324. Ref. 18725

PERÓN. 214 metros, 4 dormitorios, señorial, magníficas calidades, garaje. 1.100.000 €. GILMAR 915830324. Ref. 15115

GENERAL MOSCARDÓ. 270 metros, cinco dormitorios, impecable, garaje. 1.100.000 €. GILMAR. 915830324. Ref. 17953

VISTAS, 321 metros, 2 garajes, lujo, 1.150.000 € GILMAR 915830324 Ref- 22643

CASTELLANA. 300 metros, finca lujo, trastero, garaje. 1.200.000 €. GILMAR 915830324. Ref. 15485

CASTELLANA, 250 metros, lujo, estrenar, garaje, trastero, espectacular. 1.400.000 €. GILMAR. 915830324. Ref-24666

GERCO Castellana- Basílica, lujo, recién reformado, 238 metros, salón 70 metros, todo exterior, portero físico, plaza garaje, 1.732.500 €. 288.263.745 ptas. 915751570.

CUZCO 280 metros, dos garajes, señorial, impecable, vigilancia. 1.750.000 €. GILMAR 915830324.

7 Puerta de Hierro Mirasierra

150.000/240.000 €

PUERTA DE HIERRO, 2 dormitorios. 180.000 €. GILMAR 915830321. Ref-22084

DEHESA VILLA, 3 dormitorios, exterior, zona muy tranquila, 225.000 € GILMAR 915830327 Ref- 21535

240.000/360.000 €

PUERTA HIERRO, 3 dormitorios, 2 baños. 313.200 € GILMAR 915830332 Ref-19992

PUERTA HIERRO, 2 dormitorios, exterior, vistas impresionantes, piscina, 342.500 € GILMAR 915830332 Ref-20190

PUERTA HIERRO. Apartamento, impecable, vistas, magnífica finca jardín, piscina. 348.000 €. GILMAR 915830332. Ref. 14750

VENTISQUEROCONDESA zona, apartamento, trastero, garaje, piscina. 359.000 €. GILMAR. 915830326. Ref-22741

Más de 360.000 €

GERCO Puerta Hierro, 3 dormitorios, 2 baños, zona ajardinada, oportunidad. 387.831 €. 64.529.649 ptas. 915751570.

ÁTICO, gran terraza, 2 dormitorios, finca exclusiva, Montecarmelo 440.000 €. GILMAR 915830326. Ref. 21301

PARQUE NORTE, 3 dormitorios, 2 baños, garaje, vistas, 440.000 € GILMAR 915830323 Ref-20653

PUERTA HIERRO, tres dormitorios, dos baños, trastero, garaje. 470.000 €. GILMAR 915830332. Ref-20655

MONTECARMELO, ático, impresionantes vistas, 2 dormitorios, lujo, terraza, garaje, piscina. 474.000 €. GILMAR. 915830325. Ref-22377

MONTECARMELO. Adosado obra nueva, calidades, 373 metros lujo, piscina. 490.000 €. GILMAR 915830332. Ref. 16149

PARQUE NORTE, Edificio Marley, 117 metros, garaje, impecable, 500.000 € GILMAR 915830322 Ref-21433

MONTECARMELO. 115 metros, 2 dormitorios, estrenar, vigilancia, padel, piscina, garaje, trastero. 502.000 €. GILMAR 915830325. Ref. 6200

PARQUE NORTE. Magnífico piso, 4 dormitorios, jardín, piscina, vigilancia. 540.000 €. GILMAR 915830322. Ref. 18188

PEÑAGRANDE. 130 metros, 4 dormitorios, impecable, piscina, garaje. 545.000 €. GILMAR 915830321. Ref. 15205

PASEO DIRECCIÓN apartamento 45 metros, finca 4 años, trastero. 560.000 €. GILMAR 915830325. Ref- 24994

PARQUE NORTE. 165 metros, 3 dormitorios, garaje, piscina, vigilancia. 580.000 €. GILMAR. 915830322. Ref. 17544

PUERTA HIERRO, 150 metros, 4 dormitorios, garaje, buena distribución, 580.000 € GILMAR 915830332 Ref-19873

PARQUE NORTE Exclusivo, 4 dormitorios, 3 baños, garaje, piscina. 599.000 €. GILMAR. 915830322. Ref. 8517.

GERCO. Próximo a Puerta de Hierro, parcela 225 metros con 2 casas, posibilidad construcción, 2 chalets, ideal inversionistas. 599.560 €. (99.758.390 ptas) 915751570.

PARQUE NORTE, zona, ático 164 metros, impresionantes vistas. 600.000 €. GILMAR. 915830323. Ref. 20344

MONTECARMELO, 3 dormitorios, 2 baños, 24 m. terraza. 600.000 €. GILMAR. 915830326. Ref- 24909.

EURONORTE, 4 dormitorios, totalmente exterior, zonas comunes, garaje. 610.000 €. GILMAR 915830322. Ref- 25338

APARTAMENTO, 156 metros, lujo, piscina, garaje, 650.000 € GILMAR 915830326 Ref- 23699

PARQUE NORTE, 4 dormitorios, jardín, garaje lujo, 658.000 € GILMAR 915830322 Ref- 22483

PEÑAGRANDE, nuevo, 146 metros, 2 garajes, piscina, trastero 660.000 € GILMAR 915830321 Ref-20491

PARQUE NORTE. 142 metros, cuatro dormitorios, garaje, piscina, impecable. 665.000 €. GILMAR 915830322. Ref. 16871

PUERTA HIERRO, 192 metros, vistas campo golf, garaje, piscina, impecable 672.000 €. GILMAR 915830321. Ref.16087

DEHESA VILLA, magnífico adosado, 4 dormitorios, impecable, garaje 695.000 € GILMAR 915830327 REF-20144

PEÑAGRANDE, ático, 3 dormitorios, 2 baños, piscina privada en terraza. 710.000 €. GILMAR. 915830321. Ref- 24993.

EURONORTE 152 metros, 4 dormitorios, 2 baños, garaje, jardín, vistas. 720.000 €. GILMAR. 915830322. Ref. 9715.

PARQUE NORTE. 170 metros, vistas, piscina, garaje, trastero, gimnasio. 725.000 €. GILMAR 915830322. Ref. 15415

PUERTA HIERRO, vistas golf, 239 metros, esquina. 750.000 €. GILMAR 915830332. Ref- 20303

PUERTA HIERRO, 244 metros, edificio lujo, piscina verano invierno. 750.000 €. GILMAR. 915830332. Ref. 22565

UNIVERSITARIA, lujo, vistas, 4 dormitorios, 750.000 € GILMAR 915830328 Ref-23556

LLAVE en MANO

697 414 661

llaveenmano@telefonica.net

Disponemos del mejor equipo multidisciplinar para hacer que su

reforma, rehabilitación o nueva construcción

no se conviertan en su peor experiencia

Le ofrecemos entre otros servicios:

- ✓ Diseño y creación de proyectos de construcción.
- ✓ Proyectos de decoración.
- ✓ Dirección de obra.
- ✓ Albañilería, fontanería, electricidad, carpintería en madera, hierro, aluminio PVC, alicatados, solados, pintura, moqueta, tarima, parquet, pladur.
- ✓ Instalación de aire acondicionado.
- ✓ Restauración de fachadas.
- ✓ Diseñamos e instalamos sistemas de seguridad.

TRABAJAMOS PARA QUE USTED DESCANSE

ANUNCIOS BREVES

ORENSE Zona, apartamento 50 metros útiles, magnífico estado, cuatro años. 258.500 €. GILMAR 915830324. Ref-23043

FEDERICO RUBIO Zona. 61 metros, 2 dormitorios, impecable. 260.000 €. GILMAR 915830331. Ref. 15869

TETUÁN. Estrenar loft, cédula habitabilidad, 3 dormitorios, 2 baños. 264.500 €. GILMAR 915830331 Ref.15587

VALDEZARZA, amplio y soleado, impecable, 80 metros aproximados, 3 dormitorios, baño, trastero. 267.000 €. 915903380.

ORENSE. Zona. 2 dormitorios, buena finca, servicios centrales, conserje. 270.000 €. GILMAR 915830324. Ref.15609

DOS dormitorios, exterior, para entrar. 273.000 €. GILMAR 915830331. Ref. 17332

VALDEACEDERAS. Apartamento dúplex, cerca Plaza Castilla, 30 metros terraza. 275.000 €. GILMAR 915830331. Ref. 16745

GERCO. Peñagrande, piso 80 metros, 3 dormitorios, ascensor, terraza, tendedero, para entrar. 279.850 €. (46.563.122.- Ptas) 915751570.

CUZCO, zona, estudios lujo, finca señorial, servicios centrales. 280.000 €. GILMAR 915830324. Ref-23329

INFANTA MERCEDES, zona, tres dormitorios, terraza, garaje, ocasión. 284.000 €. GILMAR 915830324. Ref-25043

VALDEACEDERAS, tres dormitorios, cerca Bravo Murillo, para entrar 288.000 €. GILMAR 915830331. Ref. 17422

VAGUADA. 67 metros, dos dormitorios, vistas. 290.000 €. GILMAR. 915830329.

YAGÜE zona, 3 dormitorios, exterior, impecable, ascensor, 290.000 €. GILMAR 915830324 Ref- 22486.

GERCO. Dehesa de la Villa, 57 metros, 2 dormitorios, garaje, para entrar, zona ajardinada, luminoso. 291.000 €. (48.418.320 ptas.) 915751570.

VALDEZARZA, exterior y rodeado jardines, impecable, 77 metros aproximados, iimuy buen precio 292.000 €

ORENSE, zona. Apartamento 56 metros, impecable con mucha luz. 295.000 €. GILMAR 915830324. Ref. 19491

ORENSE apartamento 56 metros, impecable con mucha luz. 295.000 €. GILMAR 915830324. Ref. 19491

TETUÁN, 2 dormitorios, finca moderna, penúltima planta. 295.000 €. GILMAR. 915830331. Ref-21001

ORENSE Ático, zona, 2 dormitorios, 2 baños, impecable. 300.000 €. GILMAR 915830324. Ref. 21059

MARQUÉS DE VIANA: 300.000 €. Exterior, 3 dormitorios, 2 baños, 110 metros, reformado. 913117174.

GERCO. Cuatro Caminos, cerca de Bravo Murillo, apartamento exterior, 65 metros, finca de 2 años, garaje, trastero. 303.560 €. (50.508.134.- Ptas) 915751570.

SOR ÁNGELA CRUZ. apartamento, piscina, vigilancia. 304.000 €. GILMAR 915830324.

GERCO. Catellana-General Perón, 4 dormitorios, mucha luz, buenísima situación, recién reformado. 304.986 €. (50.745.400 ptas) 915751570.

TETUÁN, magnífica vivienda, junto Marqués Viana, totalmente reformado, todo impecable, 85 metros aproximados. 320.800 €. 945903380.

GERCO. Peñagrande- Antonio Machado, exterior, 3 dormitorios, muy tranquilo, bien comunicado, ascensor. 329.000 €. (54.740.994.- Ptas) 915751570.

ORENSE. Zona, 74 metros, apartamento impecable, con garaje opcional. 330.000 €. GILMAR 915830324. Ref. 16748

TETUÁN. 65 metros, apartamento impecable, seminuevo, mejor finca zona. 330.000 €. GILMAR 915830331. Ref.10812

COMANDANTE ZORITA, 80 metros, dos dormitorios, excelnetes comunicaciones, 330.000 € GILMAR 915830324 Ref-19927

ORENSE. Zona, 74 metros, 2 dormitorios, buen estado. 330.000 €. GILMAR. 915830324. Ref. 20531

TETUÁN, buena zona, ático, 2 dormitorios, 2 wc, 89 metros más 66 de terraza, 330.000 €. GILMAR 915830331. Ref-21699

MARGALLO. 89 metros, dos dormitorios, impecable, diseño, garaje. 330.000 €. GILMAR. 915830324. Ref. 13858

GERCO. Francos Rodríguez, 75 metros, para entrar, mucha luz. 334.600 €. (57.652.749 ptas) 915751570.

GERCO. General Perón, magnífica zona, 74 metros, 2 dormitorios, cocina amueblada, calefacción central, ascensor. 335.026 €. (55.744.000.- Ptas) 915751570.

SOR ÁNGELA DE LA CRUZ. 1 dormitorio, finca de lujo, piscina, impecable. 336.000 €. GILMAR 915830324. Ref. 16433

BRAVO MURILLO. Ático, 3 dormitorios, 84 útiles y magnífica terraza. 336.000 € GILMAR 915830331 Ref. 17046

GERCO. Reina Victoria, 4 dormitorios, 2 baños, 3 balcones, ascensor. 338.000 €. (56.238.468 ptas.) 915751570.

GERCO. Cuatro Caminos, señorial, exterior, 2 dormitorios, calefacción central. 342.577 €. (57.000.017 ptas) 915751570.

ORENSE 75 metros, tres dormitorios, buena finca, terraza. 348.000 €. GILMAR 915830324. Ref- 24989

TETUÁN. magnífico, tres dormitorios. 350.000 €. GILMAR 915830329. Ref. 7611

ORENSE zona, apartamento, perfecto estado, 58 metros, garaje, 350.000 € GILMAR 915830324 Ref. 19584

GERCO. Plaza Castilla, ático-dúplex a estrenar, 2 dormitorios, 2 baños, 3 terrazas, garaje opcional, zona inmejorable, bien comunicado. 351.562 €. (58.500.000 ptas) 915751570.

ORENSE. Eurobuilding, apartamento lujo, piscina. 358.000 €. GILMAR. 915830324. Ref. 17665

GERCO. Reina Victoria, exterior, 84 m, 2 dormitorios, garaje, trastero, conserje, ascensor. 360.000 €. (59.898.960 ptas.) 915751570.

TETUÁN. 2 dormitorios, impecable, 65 metros terraza, garaje, exterior. 360.000 €. GILMAR 915830331. Ref. 13827

Más de 360.000 €

GERCO. Calle Bravo Murillo, 4 dormitorios, 2 baños, ascensor, muchas posibilidades. 367.300 €. (61.113.578 Ptas.) 915751570.

ORENSE Ático 70 metros más 20 de terraza, despejadísimo. 370.000 €. 915830324. GILMAR- Ref-22425

GERCO. Cuatro Caminos, 68 metros, 2 dormitorios, reformado, calefacción y agua central, 378.000 €. (62.893.903.- Ptas) 915751570.

GERCO. Barrio del Pilar, piso exterior 117 metros, 3 dormitorios, 2 terrazas, acceso minusválidos, zonas ajardinadas, para entrar. 378.000 €. (62.893.908 ptas) 915751570.

BAÑEZA. 97 metros, 2 dormitorios, garaje, impecable. 380.000 €. GILMAR. 915830329. Ref. 17235

ORENSE. 94 metros, 4 dormitorios, 2 baños, ideal oficina. 380.000 €. GILMAR 915830324. Ref. 10320

GERCO. Castellana, apartamento 71 metros, edificio señorial. 380.607 €. (63.327.719 Ptas.) 915751570.

TETUÁN, zona. 73 metros, 2 dormitorios, garaje, trastero, estrenar. 385.000 €. GILMAR 915830331. Ref. 17868

TETUÁN. Ático dúplex, 2 dormitorios, 60 metros terraza, impecable. 400.000 €. GILMAR 915830331. Ref. 5985

ORENSE Apartamento edificio lujo, plaza garaje, piscina. 400.000 € GILMAR 915830324 Ref. 22849

ORENSE. 85 metros, magnífica finca, impecable, vistas, totalmente exterior. 412.000 €. GILMAR 915830324. Ref. 18695

ORENSE, 85 metros, magnífica finca, impecable, vistas, exterior 412.000 €. GILMAR 915830324. Ref. 18695

GERCO. Francos Rodríguez, ático, 82 metros más 20 terraza, 3 dormitorios, calefacción central, portero físico, garaje alquiler. 415.000 € (69.050.190.- ptas) 915751570

ORENSE. Zona, 119 metros, 3 dormitorios, 2 baños, precioso. 415.000 €. GILMAR. 915830324.

GERCO. Bravo Murillo, 3 dormitorios, para entrar, exterior, ascensor, garaje alquiler. 420.000 €. (69.882.000 Ptas.) 915751570.

FEDERICO RUBIO Zona. 100 metros, 3 dormitorios, 2 baños. 420.000 €. GILMAR 915830331. Ref. 15867

TETUÁN. 115 metros, 3 dormitorios, buena finca. 428.000 €. GILMAR 915830331. Ref. 15784

PUERTA DE HIERRO, excelente vivienda totalmente reformada, con muy buenas calidades, jardines, piscina, garaje. 444.400 €. 915903380.

TETUÁN. Loft espectacular, 143 metros, 3 dormitorios, cédula habitabilidad. 450.000 €. GILMAR 915830331. Ref. 14893

HAYA. 108 metros, tres dormitorios, dos baños, buena finca. 450.000 €. GILMAR 915830324. Ref. 16783

GERCO. Peña Grande, nueva construcción, exterior, lujo, 105 metros, 3 dormitorios, 2 baños, trastero, urbanización, garaje, piscinas, zonas deportivas, 455.000 €. (75.705.630.- Ptas) 915751570.

GERCO. Altamira, piso 3 dormitorios, 2 baños, urbanización cerrada, vigilante, piscina, zona deportiva, zonas ajardinadas, muy tranquilo. 461.740 €. (76.827.071.- Ptas) 915751570.

VAGUADA- Peñagrande, tres dormitorios, 2 baños, garaje, impecable 475.000 €. GILMAR 915830330. Ref. 21318

INFANTA MERCEDES. Ático 150 metros, 2 dormitorios, impecable. 500.000 €. GILMAR. 915830324. Ref. 7152

GERCO Junto Sor Ángela de la Cruz, precioso, ático a estrenar, calidades de lujo, 3 dormitorios, 2 baños, 2 terrazas, 2 miradores, garaje opcional. 505.000 €. 84.000.000 ptas. 915751570.

ORENSE. 100 metros, 3 dormitorios, 2 baños, buena finca. 506.000 €. GILMAR 915830324. Ref. 7342

ORENSE zona, ático tres terrazas, 120 metros, 3 dormitorios, garaje opcional. 510.000 €. GILMAR 915830324. Ref- 21471.

INFANTA MERCEDES. Ático dúplex, finca diseño, piscina, garaje, impecable. 513.000 €. GILMAR 915830324. Ref. 11334

ORENSE, tres dormitorios, dos baños, vistas, de diseño. 530.000 €. GILMAR 915830324. Ref-21810

ORENSE. Finca lujo, dos dormitorios, dos baños, garaje, trastero. 538.000 €. GILMAR 915830333.

BRASIL AV. 96 metros, dos dormitorios, garaje, buenas vistas. 540.000 €. GILMAR. 915830324. Ref. 15076

GERCO. Cuatro Caminos, exterior, 141 metros, 3 dormitorios más 1 de servicio, 2 baños, en esquina, reformado. 546.000 €. (90.846.756 ptas) 915751570.

ORENSE. 150 metros, 4 dormitorios, 2 wc, buena finca. 550.000 €. GILMAR 915830324. Ref. 9765

GERCO. Castellana- Cuzco, 100 metros, 3 dormitorios, 2 baños, totalmente exterior, garaje alquiler, buena finca, para entrar, 553.000 €. (92.011.458 Ptas.) 915751570.

GERCO. Chamartín, 5 dormitorios, 2 baños, portero, garaje. 567.957 €. (94.500.094 ptas) 915751570.

SOR ÁNGELA CRUZ. 3 dormitorios, finca exclusiva, vistas espectaculares. 570.000 €. GILMAR 915830324. Ref. 15333

GENERAL PERÓN zona, ático, 3 dormitorios. 579.000 € GILMAR 915830324 Ref-24107

PEÑAGRANDE, 128 metros, 3 dormitorios, garaje, piscina, gimnasio, vigilancia lujo. 580.000 €. GILMAR. 915830329. Ref. 22296

CASTELLANA, 98 metros impecable, dos dormitorios, dos baños. 590.000 €. GILMAR 915830324. Ref- 25534

GERCO. Castellana, ático 35 metros terraza, para entrar, 2 dormitorios, garaje, buena finca. 595.000 €. (98.999.670 ptas) 915751570.

CASTELLANA, zona. 2 dormitorios, 2 baños, primeras calidades, vistas. 597.000 €. GILMAR 915830324. Ref. 17801

GERCO Peñagrande- Sinesio Delgado, nueva construcción, ático 115 metros, 25 metros terraza, 3 dormitorios más despacho, 2 baños, garaje, trastero, urbanización cerrada, lujo, energía solar. 598.500 €. (99.582.021 ptas) 915751570.

AZCA 165 metros, 4 dormitorios, garaje. 600.000 €. GILMAR 915830324. Ref. 12319

ORENSE. Finca exclusiva, 109 metros, garaje. 606.000 €. GILMAR 915830333. Ref. 11172

GERCO. Altamira, 154 metros, 3 dormitorios, 2 baños, piso alto, garaje, zonas comunes, buenas vistas, todo exterior, vigilancia 24 horas. 630.000 €. (104.823.180.- Ptas) 915751570.

ORENSE, 93 metros, edificio de lujo, vistas espectaculares, garaje. 640.000 € GILMAR 915830324. Ref. 22749

CAPITÁN HAYA cuatro dormitorios, tres baños, garaje, señorial. 660.000 €. GILMAR 915830324. Ref- 20807

CASTELLANA, 198 metros, vistas, segregable, 660.000 € GILMAR 915830324 Ref- 22190.

PERÓN, zona, 177 metros, vistas espectaculares, tres orientaciones, 670.000 € GILMAR Ref. 20809

GERCO. Castellana- Orense, 4 dormitorios, 2 baños más aseo, exterior, 2 terrazas, posibilidad garaje. 720.000 €. (119.797.920.- Ptas) 915751570.

CASTELLANA, 129 metros, tres dormitorios, impecable, lujo, 750.000 € GILMAR 915830333 Ref-21338

CUZCO, dos dormitorios, dos baños, muy amplio, lujo. 750.000 €. GILMAR. 915830324. Ref. 24160

ORENSE 180 metros, 4 dormitorios, 3 baños, impecable chaflán. 750.000 €. GILMAR. 915830324. Ref. 22748

GERCO. Peñagrande, ático- dúplex, 122 metros, 70 terraza, 4 dormitorios, magníficas vistas, jardín, piscina, paddel, garaje, trastero, vigilancia 24 horas, a estrenar. 772.000 € (128.449.990 ptas.) 915751570.

ÁTICO dúplex, 4 dormitorios, 2 baños, 55 terraza, impecable. 780.000 €. GILMAR 915830324. Ref. 10889

PERÓN, 192 metros, 4 dormitorios, impecable, baja comunidad. 780.000 €. GILMAR 915830324. Ref. 19612

AZCA 184 metros, 4 dormitorios, buena finca, magníficas vistas, garaje opcional. 841.000 €. GILMAR 915830333. Ref. 11082

ORENSE, zona, 205 metros, impecable, posibilidad de vivienda, oficina, garaje. 900.000 €. GILMAR 915830324 Ref- 23784

CASTELLANA, 250 metros, totalmente exterior, garaje, vistas, finca señorial. 950.000 €. GILMAR. 915830324. Ref. 18773

CASTELLANA Cuzco. 215 metros, finca señorial, zona ajardinada. 975.000 €. GILMAR 915830324. Ref. 9538.

ORENSE, zona, ático 200 metros, terraza de 80. Buena finca, 990.000 € GILMAR 915830324 Ref- 23081

GERCO. Castellana, lujo, 184 metros, 4 dormitorios, 2 baños, 2 terrazas, garaje. 997.500 €. (165.970.035 Ptas.) 915751570.

GERCO. Castellana, finca lujo, 5 dormitorios, 3 baños, garaje en edificio, apto profesionales. 1.000.000 €. (166.386.000.- Ptas) 915751570.

GERCO. Castellana, exterior 4 dormitorios, 3 baños, 6ª planta, salón comedor, garaje, gran terraza acristalada con vistas. 1.029.600 €. (171.000.000 Ptas.) 915751570.

INFANTA MERCEDES zona. Loft diseño, 260 metros, impecable. 1.050.000 €. GILMAR 915830324. Ref. 14480

AZCA. Señorial, 210 metros, vistas, garaje. 1.080.000 €. GILMAR 915830324.

ORENSE. 222 metros, magnífica finca señorial, totalmente exterior, garaje. 1.082.000 €. GILMAR. 915830324. Ref. 18725

PERÓN. 214 metros, 4 dormitorios, señorial, magníficas calidades, garaje. 1.100.000 €. GILMAR 915830324. Ref. 15115

GENERAL MOSCARDÓ. 270 metros, cinco dormitorios, impecable, garaje. 1.100.000 €. GILMAR. 915830324. Ref. 17953

VISTAS, 321 metros, 2 garajes, lujo, 1.150.000 € GILMAR 915830324 Ref- 22643

CASTELLANA. 300 metros, finca lujo, trastero, garaje. 1.200.000 €. GILMAR 915830324. Ref. 15485

CASTELLANA, 250 metros, lujo, estrenar, garaje, trastero, espectacular. 1.400.000 €. GILMAR. 915830324. Ref-24666

GERCO Castellana- Basílica, lujo, recién reformado, 238 metros, salón 70 metros, todo exterior, portero físico, plaza garaje, 1.732.500 €. 288.263.745 ptas. 915751570.

CUZCO 280 metros, dos garajes, señorial, impecable, vigilancia. 1.750.000 €. GILMAR 915830324.

7 Puerta de Hierro Mirasierra

150.000/240.000 €

PUERTA DE HIERRO, 2 dormitorios. 180.000 €. GILMAR 915830321. Ref-22084

DEHESA VILLA, 3 dormitorios, exterior, zona muy tranquila, 225.000 € GILMAR 915830327 Ref- 21535

240.000/360.000 €

PUERTA HIERRO, 3 dormitorios, 2 baños. 313.200 € GILMAR 915830332 Ref-19992

PUERTA HIERRO, 2 dormitorios, exterior, vistas impresionantes, piscina, 342.500 € GILMAR 915830332 Ref-20190

PUERTA HIERRO. Apartamento, impecable, vistas, magnífica finca jardín, piscina. 348.000 €. GILMAR 915830332. Ref. 14750

VENTISQUEROCONDESA zona, apartamento, trastero, garaje, piscina. 359.000 €. GILMAR. 915830326. Ref-22741

Más de 360.000 €

GERCO Puerta Hierro, 3 dormitorios, 2 baños, zona ajardinada, oportunidad. 387.831 €. 64.529.649 ptas. 915751570.

ÁTICO, gran terraza, 2 dormitorios, finca exclusiva, Montecarmelo 440.000 €. GILMAR 915830326. Ref. 21301

PARQUE NORTE, 3 dormitorios, 2 baños, garaje, vistas, 440.000 € GILMAR 915830323 Ref-20653

PUERTA HIERRO, tres dormitorios, dos baños, trastero, garaje. 470.000 €. GILMAR 915830332. Ref-20655

MONTECARMELO, ático, impresionantes vistas, 2 dormitorios, lujo, terraza, garaje, piscina. 474.000 €. GILMAR. 915830325. Ref-22377

MONTECARMELO. Adosado obra nueva, calidades, 373 metros lujo, piscina. 490.000 €. GILMAR 915830332. Ref. 16149

PARQUE NORTE, Edificio Marley, 117 metros, garaje, impecable, 500.000 € GILMAR 915830322 Ref-21433

MONTECARMELO. 115 metros, 2 dormitorios, estrenar, vigilancia, padel, piscina, garaje, trastero. 502.000 €. GILMAR 915830325. Ref. 6200

PARQUE NORTE. Magnífico piso, 4 dormitorios, jardín, piscina, vigilancia. 540.000 €. GILMAR 915830322. Ref. 18188

PEÑAGRANDE. 130 metros, 4 dormitorios, impecable, piscina, garaje. 545.000 €. GILMAR 915830321. Ref. 15205

PASEO DIRECCIÓN apartamento 45 metros, finca 4 años, trastero. 560.000 €. GILMAR 915830325. Ref- 24994

PARQUE NORTE. 165 metros, 3 dormitorios, garaje, piscina, vigilancia. 580.000 €. GILMAR. 915830322. Ref. 17544

PUERTA HIERRO, 150 metros, 4 dormitorios, garaje, buena distribución, 580.000 € GILMAR 915830332 Ref-19873

PARQUE NORTE Exclusivo, 4 dormitorios, 3 baños, garaje, piscina. 599.000 €. GILMAR. 915830322. Ref. 8517.

GERCO. Próximo a Puerta de Hierro, parcela 225 metros con 2 casas, posibilidad construcción, 2 chalets, ideal inversionistas. 599.560 €. (99.758.390 ptas) 915751570.

PARQUE NORTE, zona, ático 164 metros, impresionantes vistas. 600.000 €. GILMAR. 915830323. Ref. 20344

MONTECARMELO, 3 dormitorios, 2 baños, 24 m. terraza. 600.000 €. GILMAR. 915830326. Ref- 24909.

EURONORTE, 4 dormitorios, totalmente exterior, zonas comunes, garaje. 610.000 €. GILMAR 915830322. Ref- 25338

APARTAMENTO, 156 metros, lujo, piscina, garaje, 650.000 € GILMAR 915830326 Ref- 23699

PARQUE NORTE, 4 dormitorios, jardín, garaje lujo, 658.000 € GILMAR 915830322 Ref- 22483

PEÑAGRANDE, nuevo, 146 metros, 2 garajes, piscina, trastero 660.000 € GILMAR 915830321 Ref-20491

PARQUE NORTE. 142 metros, cuatro dormitorios, garaje, piscina, impecable. 665.000 €. GILMAR 915830322. Ref. 16871

PUERTA HIERRO, 192 metros, vistas campo golf, garaje, piscina, impecable 672.000 €. GILMAR 915830321. Ref.16087

DEHESA VILLA, magnífico adosado, 4 dormitorios, impecable, garaje 695.000 € GILMAR 915830327 REF-20144

PEÑAGRANDE, ático, 3 dormitorios, 2 baños, piscina privada en terraza. 710.000 €. GILMAR. 915830321. Ref- 24993.

EURONORTE 152 metros, 4 dormitorios, 2 baños, garaje, jardín, vistas. 720.000 €. GILMAR. 915830322. Ref. 9715.

PARQUE NORTE. 170 metros, vistas, piscina, garaje, trastero, gimnasio. 725.000 €. GILMAR 915830322. Ref. 15415

PUERTA HIERRO, vistas golf, 239 metros, esquina. 750.000 €. GILMAR 915830332. Ref- 20303

PUERTA HIERRO, 244 metros, edificio lujo, piscina verano invierno. 750.000 €. GILMAR. 915830332. Ref. 22565

UNIVERSITARIA, lujo, vistas, 4 dormitorios, 750.000 € GILMAR 915830328 Ref-23556

LLAVE en MANO

697 414 661

llaveenmano@telefonica.net

Disponemos del mejor equipo multidisciplinar para hacer que su

reforma, rehabilitación o nueva construcción

no se conviertan en su peor experiencia

Le ofrecemos entre otros servicios:

- ✓ Diseño y creación de proyectos de construcción.
- ✓ Proyectos de decoración.
- ✓ Dirección de obra.
- ✓ Albañilería, fontanería, electricidad, carpintería en madera, hierro, aluminio PVC, alicatados, solados, pintura, moqueta, tarima, parquet, pladur.
- ✓ Instalación de aire acondicionado.
- ✓ Restauración de fachadas.
- ✓ Diseñamos e instalamos sistemas de seguridad.

TRABAJAMOS PARA QUE USTED DESCANSE

ANUNCIOS BREVES

PUERTA HIERRO 193 metros, finca lujo, 4 dormitorios, 3 baños, garaje. 752.000 €. GILMAR. 915830332. Ref. 7670.

GERCO. Puerta Hierro, gran dúplex, 220 metros, 4 dormitorios, 3 baños, garaje, trastero, piscina invierno y verano, jardines. 757.276 €. (126.000.000 ptas) 915751570.

PARQUE NORTE. 170 metros, cuatro dormitorios, garaje, piscina, vigilancia, perfecto estado. 770.000 €. GILMAR. 915830322. Ref. 17383

GERCO Puerta de Hierro, gran piso, 4 dormitorios, 3 baños, mucha luz, jardines, garaje. 787.000 €. (130.945.780 ptas) 915751570.

MIRASIERRA 160 metros, 3 dormitorios, mejor finca, garaje, piscina, tenis, vigilancia. 800.000 €. GILMAR. 915830326. Ref. 12506.

GERCO. Mirasierra, lujo exterior, 120 metros, 4 dormitorios, 2 baños, vigilancia 24 horas, aire acondicionado, garaje, trastero, piscina, paddel. 819.000 €. (136.270.134 Ptas.) 915751570.

PUERTA HIERRO 234 metros, garaje, piscina, señorial, mejor finca. 825.000 €. GILMAR. 915830332. Ref. 10525.

PUERTA HIERRO Finca lujo exclusiva, 197 metros, piscina, garaje. 850.000 €. GILMAR. 915830332. Ref. 15581.

PUERTA HIERRO 183 metros, piscinas verano /invierno, magníficas comunes. 860.000 €. GILMAR. 915830332. Ref. 14694.

AMADEO GÓMEZ. Ático espectacular, 4 dormitorios, tres terrazas, garaje. 890.000 €. GILMAR. 915830332. Ref. 17236

MIRASIERRA. Señorial, 250 metros, impecable, garaje, jardín, piscina. 900.000 €. GILMAR. 915830326.

PUERTA HIERRO. Ático a estrenar, lujo, 244 metros, 4 dormitorios, 3 baños, garaje, piscina, vigilancia, etc. 900.000 €. GILMAR. 915830332. Ref. 21502

MIRASIERRA, 180 metros, 4 dormitorios, garajes, piscina, 950.000 €. GILMAR. 915830322. Ref. 6989

PUERTA HIERRO, cuatro dormitorios, tres baños, garaje, impecable. 950.000 €. GILMAR 915830332. Ref-18881

MIRASIERRA, zona exclusiva, 204 metros, dos garajes, impecable. 980.000 €. GILMAR. 915830326. Ref- 25256.

PEÑAGRANDE, dúplex, obra nueva, 224 metros, 124 terraza, garaje, 990.000 € GILMAR 915830321 Ref. 19038

PUERTA HIERRO. Ático 220 metros, vistas, garaje, piscina. 1.000.000 €. GILMAR 915830332. Ref. 16266

PARQUE NORTE. 240 metros, 3 dormitorios, garaje, trastero, espectacular. 1.050.000 €. GILMAR 915830332. Ref. 2514

PUERTA HIERRO, Los Robles, 195 metros útiles, 4 dorm, 3 baños, impecable lujo. 1.100.000 €. GILMAR 915830332. Ref-21863

PUERTA HIERRO. 220 metros, garajes, vistas espectaculares, finca exclusiva. 1.120.000 €. GILMAR 915830332. Ref. 18299

MIRASIERRA. Lujo, 223 metros, impecable, diseño, dos garajes. 1.130.000 €. GILMAR. 915830326. Ref. 23759

MIRASIERRA 318 metros, finca señorial, garaje, piscina. 1.262.000 €. GILMAR. 915830326. Ref. 10996.

MIRASIERRA. Mejor zona, finca exclusiva, impecable, dos plazas garaje, piscina. 1.262.000 €. GILMAR 915830326.Ref. 15991

PUERTA HIERRO, 320 metros, dúplex, 5 dorm, 4 baños, espectacular. 1.350.000 € GILMAR 915830332 Ref- 23210

PUERTA HIERRO, 420 metros, 4 plazas garaje, lujo 1.450.000 €. GILMAR 915830332. Ref. 21331

PUERTA HIERRO. 500 metros, 2 garajes, 2 trasteros, señorial. 1.500.000 €. GILMAR 915830332. Ref. 18349

PUERTA HIERRO, duplex al golf, 470 metros, magnífico, 1.500.000 € GILMAR 915830332

PUERTA HIERRO. 300 metros, impecable, exclusivo finca señorial, tenis. 1.525.000 €. GILMAR 915830332. Ref. 13308

PUERTA HIERRO, 434 metros, lujo, mejor finca zona, 1.890.000 € GILMAR 915830332 Ref- 24091

8 Moncloa Argüelles

Hasta 150.000 €

ARGÜELLES: 120.000 €. Estudio exterior luminoso, ascensor, reformado. 913117174.

GERCO. Argüelles, ocasión única, 45 metros, 126.000 €. (20.964.636 Ptas.) 915751570.

150.000/240.000 €

GERCO Paseo de la Florida, apartamento 38 metros, a estrenar. 170.000 €. 28.335.535 ptas. 915751570.

ARGÜELLES: 187.000 €. Dos dormitorios para reformar, luminoso. 913117174.

GERCO. Plaza de España, 46 metros, 2 dormitorios, 193.200 €. (32.146.000.- Ptas) 915751570.

GRAN VÍA, zona, 45 metros, un dormitorio, ascensor, 195.000 € 915919190 GILMAR- 22205.

CONDE DUQUE. 56 metros, reformado, oficina, exterior. 210.000 €. GILMAR. 915919190. Ref. 12621

SAN BERNARDO. Precioso apartamento, 54 metros, impecable, exterior. 239.000 €. 915919190. GILMAR- 25397

240.000/360.000 €

GERCO. Argüelles, 60 metros, 2 dormitorios, luminoso, patio de uso y disfrute, recién reformado. 262.500 €. (43.676.325 Ptas.) 915751570.

CONDE DUQUE. 72 metros, reformado, exterior, válido oficina, 270.000 €. 915919190. GILMAR- 24128

FERNÁNDEZ RÍOS. Apartamento, reformado a estrenar, 62 metros. 280.000 €. GILMAR. 915919190. Ref. 18552

VALLEHERMOSO. 86 metros, reformar, ascensor, buena finca. 300.000 €. 915919190. GILMAR- 23509

TETUÁN. 71 metros, 2 dormitorios, 2 baños, terraza, buena finca. 300.000 €. GILMAR 915830328. Ref. 13682

GERCO. Moncloa, 3 dormitorios, exterior, muchas posibilidades. 317.506 €. (52.828.553.- Ptas) 915751570.

GERCO. Paseo de la Florida, 55 metros, 2 dormitorios, 3 balcones a la calle, muy luminoso, para entrar. 326.000 €. (54.241.836.- Ptas) 915751570.

PASEO FLORIDA. Apartamento de 60 metros, todo exterior, en urbanización cerrada ajardinada con piscina. 330.000 €. GILMAR. 915919190. Ref. 18519

GERCO. Argüelles, piso exterior, 124 metros, 5 dormitorios, 2 baños, jardines. 330.000 €. (54.907.380.- Ptas) 915751570.

ARGÜELLES. Piso reformado exterior, diseño de lujo, ascensor, salón iluminado, salón, ascensor y gas, bien iluminado. 339.000 €. 915439061.

ARGÜELLES. Piso exterior, 85 m, reformado de último diseño de lujo, salón, ascensor y gas, bien iluminado. 638534713. 339.000 €

ALBERTO AGUILERA. Junto, 84 metros, 4 dormitorios, buena finca, portero físico. 346.500 €. 915919190. GILMAR- 24958

UNIVERSITARIA. Vivienda impecable, 2 dormitorios, 2 baños, garaje, trastero. 350.000 €. GILMAR 915830328. Ref. 17330

GALILEO. Apartamento, 1 dormitorios, 1 baño, obra nueva, garaje opcional, buenas calidades. 351.000 €. 915919190. GILMAR-23213

GERCO. Argüelles- San Bernardo, 75 metros, 3 dormitorios, 359.705 €. (59.849.876 ptas) 915751570.

Más de 360.000 €

ARGÜELLES. 78 metros, 2 dormitorios, 2 baños, patio de metros, reformado. 375.000 €. GILMAR. 915919190. Ref. 12043

PRINCESA, 71 metros, impecable, magníficas vistas, 375.000 € 915919190 GILMAR- 22094.

GERCO. Argüelles, junto Canal, 2 dormitorios, exterior, reformado. 378.000 €. (62.893.908 ptas.) 915751570.

PRÍNCIPE PÍO. 100 metros, 3 dormitorios, mucho encanto, trastero. 390.000 €. 915919190. GILMAR- 24182

ALBERTO AGUILERA. Apartamento 65 metros, estrenar, excelentes calidades, edificio señorial, entre Corte Inglés de Princesa e Icade. 391.000 €. GILMAR. 915919190. Ref. 16991

GAZTAMBIDE. Ático, 52 metros, terraza 155 metros, estrenar. 393.600 €. GILMAR. 915919190. Ref. 18531

JUNTO CARRANZA, 86 metros, 2 dormitorios, preciosa reforma, trastero, exterior, 400.000 € GILMAR 915919190 REF-0349

PRINCESA. Reformado, estrenar, 72 metros, magníficas vistas despejadas. 400.000 €. 915919190. GILMAR- 25599

GERCO. Argüelles- Vallehermoso, oficina o vivienda, exterior, 4 estancias, patio, edificio singular, rehabilitado. 410.190 €. (68.249.873 Ptas.) 915751570.

GERCO. Argüelles, 95 metros, 4 dormitorios, 2 baños, 412.620 €. (68.654.191 ptas) 915751570.

GERCO. Argüelles, próximo Pintor Rosales, 3 dormitorios, ascensor, buena finca, posibilidades. 413.316 €. (68.769.776 ptas) 915751570.

ARGÜELLES, zona, 139 metros, reformar, oportunidad, válido despacho, 420.000 € 915919190 GILMAR- 21322.

GAZTAMBIDE. Ático, reformado, estrenar, terraza 55 metros. 425.000 €. GILMAR. 915919190. Ref. 18533

GERCO. Argüelles, exterior, 4 dormitorios, calefacción central. 426.300 €. (70.930.352 ptas.) 915751570.

GERCO. Alberto Aguilera, 3 dormitorios, finca señorial. 441.000 €. (73.376.226.- Ptas) 915751570.

GERCO Argüelles, 4 dormitorios, cocina amueblada, conserje. 444.750 €. (74.000.173) ptas. 915751570.

CÉA BERMÚDEZ. Junto, áticos y pisos de nueva construcción con garaje en finca. 447.000 €. GILMAR. 915919190. Ref. 18060

CONDE DUQUE. Zona, 120 metros, reformado, exterior, oportunidad. 450.000 €. 915919190. GILMAR- 23506

LUCIO DEL VALLE. 110 metros, 3 dormitorios, 2 dormitorios, reformar, terraza de 8 metros, buena finca. 450.000 €. 915919190. GILMAR- 24647

MAGALLANES. 145 metros, reformar, esquina, buen edificio, magnífico precio. 450.000 €. 915919190. GILMAR- 25514

PRÍNCIPE PÍO 97 metros, 2 dormitorios, reformado, exterior. 460.000 €. GILMAR 915919190. Ref-22209

GERCO. Chamberí, excelente situación, exterior, 4 dormitorios, 2 baños. 474.041 € (78.873.786 ptas.) 915751570.

REINA VICTORIA, magnífico ático, vistas espectaculares, buena finca 475.000 € GILMAR 915830328 REF-19724

REINA VICTORIA. magnífico ático, vistas espectaculares, buena finca, 475.000 € GILMAR 915830328 Ref-19724

UNIVERSITARIA. 160 metros, 5 dormitorios, 2 baños, ideal oficina. 480.000 €. GILMAR 915830328. Ref. 10574

GAZTAMBIDE. Áticos nuevos a estrenar, calidades de lujo. 489.000 €. GILMAR. 915919190. Ref. 3580

ALBERTO AGUILERA. 90 metros, 2 dormitorios, garaje opcional, exterior. 490.000 €. GILMAR. 915919190. Ref. 10341

MELÉNDEZ VALDÉS. 3 dormitorios, servicios centrales. 493.000 €. GILMAR. 915919190. Ref. 15033

PRÍNCIPE PÍO. 2 dormitorios, 2 baños, frente Templo Debod, vistas muy agradables. 493.000 €. GILMAR. 915919191. Ref. 21185

ROMERO ROBLEDO. 142 metros, 4 dormitorios, 2 baños, reformar, posibilidades, exterior. 500.000 €. 915919190. GILMAR-22970

GERCO. Argüelles, 3 dormitorios, 2 baños, señorial, exterior, conserje. 525.000 €. (87.352.000 Ptas.) 915751570.

GALILEO. Ático, nuevo, 75 metros, terraza 20 metros, exterior, garaje en finca opcional, jardín, piscina. 550.000 €. GILMAR. 915919190. Ref. 18515

ALBERTO AGUILERA, junto, 153 metros, 3 dormitorios, buena finca. 590.000 €. 915919190. GILMAR- 22063

CHURRUCA. 105 metros, 2 dormitorios, 2 baños, primeras calidades, 2 balcones. 595.000 €. GILMAR. 915919190. Ref.15495

GAZTAMBIDE. 120 metros, exterior, terraza, reformar, junto al Corte Inglés. 600.000 €. GILMAR. 915919190. Ref. 13396

GERCO. Argüelles, 4 dormitorios, 2 terrazas, ascensor, buena finca, 612.000 € (101.828.232 Ptas.) 915751570.

ARGÜELLES. Ático a estrenar, lujo, 2 dormitorios. 630.000 €. GILMAR. 915919190.

ANDRÉS MELLADO, 123 metros, esquina, reformar, garaje opcional, 630.000 € 915919190 GILMAR- 21828.

GERCO. Argüelles, mejor zona, 140 metros, 3 dormitorios, 2 baños, terraza, finca lujo, portero físico, trastero. 630.000 €. (105.000.000 Ptas.) 915751570.

FERRAZ. Magnífico piso en finca rehabilitada, 130 metros, 3 dormitorios, 2 baños, exterior. 650.000 €. GILMAR 915919190. Ref. 17141

GERCO. Argüelles, 106 metros, 2 dormitorios, 2 baños, muy buena finca, exterior, ascensor, conserje, totalmente reformado, primeras calidades. 655.103 €. (108.999.968 ptas) 915751570.

ALBERTO AGUILERA. 157 metros, reformar, planta alta, terraza, 660.000 €. 915919190. GILMAR- 25627

FERRAZ. 145 metros, 3 dormitorios, 2 baños más 1 aseo, reforma estrenar. 720.000 €. GILMAR. 915919190. Ref. 18307

ALBERTO AGUILERA. 156 metros, 4 dormitorios, 2 baños, patio manzana, reformar, posibilidad de garaje. 720.000 €. 915919190. GILMAR- 25226

REY FRANCISCO. 147 metros, 3 dormitorios, 2 baños, bonita reforma. 721.000 €. GILMAR. 915919190. Ref. 13609

GERCO Junto Alberto Aguilera, impresionante piso, finca de lujo, 3 dormitorios, 2 baños, exterior, 2 ascensores, conserje, reforma integral, material de primera calidad. 722.566 €. 120.224.000 ptas. 915751570.

CEA BERMÚDEZ, oficina, magnífica ubicación, 120 metros, 1ª planta, sala juntas, 2 baños, despachos, 748.000 € 915919190 GILMAR- 22290.

CARRANZA. Junto, 165 metros, 3 dormitorios, estrenar, ascensor. 787.300 €. GILMAR. 915919190. Ref. 18550

GERCO. Argüelles, próximo a Princesa, 142 metros, 3 dormitorios, 3 baños, exterior, buena finca, buen piso. 792.500 €. (131.860.905 ptas) 915751570.

MARQUÉS DE URQUIJO. 150 metros, buena finca chaflán, magníficas vistas. 820.000 €. GILMAR 915919190. Ref. 19526

MARQUÉS DE URQUIJO, 180 metros, reformar, buen edificio, . 820.000 €. GILMAR. 915919190. Ref. 21537.

GERCO. Argüelles- San Francisco de Sales, excelente zona exterior, 165 metros, 4 dormitorios, 3 baños, terraza, calefacción y agua central, conserje, garaje opcional, trastero. 826.000 €. (137.434.836 ptas.) 915751570.

GERCO. Argüelles, 176 metros, 4 dormitorios, 3 baños. 834.750 €. (138.890.713 ptas) 915751570.

PASEO FLORIDA. Lujo, 156 metros, 3 dormitorios, 2 baños, exterior, garaje. 840.000 €. GILMAR. 915919190. Ref. 6806

G. BUENO, 172 metros, 4 dormitorios, 2 baños, garaje, trastero, reformado, 840.000 € GILMAR 915919190 REF-6806

ROSALES. Zona, magnífico loft, 180 metros, reformado, vivienda u oficina. 841.000 €. GILMAR. 915919190. Ref. 10340

ISAAC PERAL. 135 metros, 3 dormitorios, 2 baños, vistas, estrenar, calidades lujo. 857.820 €. GILMAR.915919190. Ref. 13973

ARGÜELLES. 183 metros, estrenar, lujo, 3 dormitorios, 860.000 €. GILMAR. 915919190. Ref.16421

FRANCISCO DE SALES Zona, 200 metros, 4 dormitorios, reformar, terraza, garaje opcional. 920.000 €. GILMAR. 915919190. Ref. 16172

SAN FRANCISCO SALES, 216 metros, 5 dormitorios, 2 baños, aseo, muy exterior, buenísima distribución, oportunidad 920.000 €. GILMAR 915919190. REF-19407

GERCO. Argüelles- Princesa, excelente situación, exterior, mucha luz, 218 metros, gran salón- comedor, 5 dormitorios, 3 baños, magníficas vistas, trastero 25 metros en ático, posibilidad despacho o estudio. 931.000 €. (154.905.366 ptas) 915751570.

GERCO. San Francisco de Sales. 5 dormitorios, 3 baños, vistas a jardines, vigilancia 24 horas, finca de lujo. 937.000 €. (155.903.682 ptas) 915751570.

GERCO. Argüelles- Metropolitano, lujo, 158 metros, 4 dormitorios, 2 baños, conserje, puerta servicio, montacargas, garaje misma finca. 945.000 €. (157.234.770 ptas.) 915751570.

GERCO. Argüelles, señorial, 180 metros, exterior, muy luminoso, 5 dormitorios, 3 baños, garaje directo, trastero. 945.000 €. (157.234.770.- Ptas) 915751570.

GERCO. Argüelles, piso luminoso, 230 metros, 8 balcones, hace esquina, ascensor, portero, inmejorable situación. 955.000 €. (158.898.630.- Ptas) 915751570.

CEA BERMÚDEZ. 220 metros, 4 dormitorios, terraza, garaje, trastero, buenísima distribución. 990.000 €. 915919190. GILMAR- 15151

GERCO. Argüelles- Rosales, exterior, 160 metros, casa señorial, 2 balcones, luminoso, portero y ascensor. 1.012.038 €. (168.388.955 ptas.). 915751570.

AVIACIÓN ESPAÑOLA. 205 metros, 5 dormitorios, 3 baños, trastero, garaje en finca. 1.021.720 €. GILMAR. 915919190. Ref.4490

JUAN VIGÓN. Ático, 200 metros, 4 dormitorios, 3 baños, reformado, luminoso, garaje en alquiler. 1.050.000 €. 915919190. GILMAR- 25417

GERCO. Argüelles, gran psio exterior, 230 metros, 5 dormitorios, 3 baños. 1.074.220 €. (178.735.169 ptas) 915751570.

PRINCESA. 285 metros, reformar, casi todo exterior, techos altos. 1.081.000 €. 915919190. GILMAR- 1308

ARGÜELLES. 175 metros útiles, señorial, techos altos, reformar. 1.100.000 €. GILMAR. 915919190. Ref. 14296

PRINCESA. Ático dúplex, 145 metros, terraza 88 metros, garaje, vistas casa de campo. 1.100.000 €. 915919190. GILMAR-22110

GTA. SAN BERNARDO. 171 metros, 3 dormitorios, reformado lujo, garaje en finca, dos terrazas amplias, vistas todo Madrid. 1.105.000 €. GILMAR 915919190. Ref. 19790

CEA BERMÚDEZ, 230 metros, 6 despachos, exterior, buena ubicación, sala de juntas, 1.107.000 € 915919190 GILMAR-22295.

FERRAZ. 180 metros, 2 dormitorios, principal tipo suite, reformado, calidades, garaje opcional. 1.124.000 €. GILMAR. 915919190. Ref. 11866

CEA BERMÚDEZ, 263 metros, garaje, trastero, buena finca, 1.150.000 € 915919190 GILMAR- 22367.

GERCO. Argüelles, 214 metros, 4 dormitorios, 3 baños, gran terraza, de esquina, más 2 terrazas más, calefacción central, trastero, 1.155.000 €. (192.175.830 ptas.) 915751570.

REY FRANCISCO. 227 metros, lujo, garaje en P.A.R., trastero. 1.200.000 €. GILMAR. 915919190. Ref. 15320

ALBERTO AGUILERA 210 metros, reforma diseño, edificio señorial, garaje alquiler, 1.230.000 €. GILMAR. 915919190. Ref.10901.

GERCO. San Francisco de Sales, exterior, 240 metros, 6 dormitorios, 3 baños, 2 salones, garaje. 1.250.000 €. (207.982.500 ptas) 915751570.

SAN BERNARDO. Quevedo, 245 metros, 62 metros terraza, reformado, todo exterior. 1.300.000 €. GILMAR 915919190. Ref. 19537

CEA BERMÚDEZ, 212 metros, 2 dormitorios, posibilidad de recuperar el tercer dormitorio, 2 baños, 1 aseo, buen recibo, impecable, garaje, 1.350.000 € 915919190 GILMAR- 22306.

FERRAZ. 301 metros, 5 dormitorios, 3 baños, muchas posibilidades, segregable, reformar, garaje en alquiler. 1.350.000 €. 915919190. GILMAR- 24238

GERCO. Isaac Peral, 5 dormitorios, 4 baños, garaje y trastero incluido, buena finca, conserje. 1.354.500 €. (225.369.837 ptas.) 915751570.

CEA BERMÚDEZ. Vivienda u oficina, 270 metros, buen edificio. 1.420.000 €. 915919190. GILMAR- 24626

PRINCESA, 310 metros, reforma lujo, 3 dormitorios, todo exterior. 1.587.000 €. 915919190. GILMAR- 23447

JUAN XXIII, Zona, 328 metros, cinco dormitorios, magníficas vistas, dos garajes. 1.652.000 €. GILMAR 915919190. Ref. 1918

CÉA BERMÚDEZ Dúplex lujo, 360 metros, impecable, 2 plazas garaje. 1.799.000 €. GILMAR 915919190. Ref. 17570

GERCO. Rosales, 400 metros, señorial, 6 dormitorios, 4 baños, apto profesional, 1 plaza doble de garaje, trastero. 1.859.531 €. (309.400.000.- Ptas) 915751570.

GERCO. Rosales, 400 metros, señorial, 6 dormitorios, 4 baños, apto profesionales, 1 plaza doble de garaje, trastero. 1.859.531 €. (309.400.000 ptas) 915751570.

FERNÁNDEZ DE LOS RÍOS. 409 metros, magnífico ático, reforma de capricho, piscina propia, terraza de 190 metros. 2.095.000 €. GILMAR. 915919190. Ref. 14948

PRINCESA. Señorial, 425 metros, reformado, 2 plazas de garaje, trastero, chaflán. 2.800.000 €. GILMAR. 915919190. Ref.13618

9 Ciudad Lineal Ventas

150.000/240.000 €

CIUDAD LINEAL. 2 dormitorios, exterior, estrenar, calefacción, bien comunicado. 156.000 €. 911311034.

GERCO. La Elipa, 57 metros, exterior, bien comunicado, para entrar, calefacción y agua. 181.000 €. (30.115.866 Ptas.) 915751570.

GUTIERRE DE CETINA, 35. Apartamentos a estrenar de lujo. Climatizados. Entrega febrero 2009. 198.000 €. 914488525.

GERCO. Ciudad Lineal, oportunidad, para entrar, 2 dormitorios, exterior, ascensor. 198.333 €. (32.999.835.- Ptas) 915751570.

GERCO. Ciudad Lineal- El Carmen, 2 dormitorios, reformado, bien comunicado, exterior. 204.000 € (33.942.744 Ptas.) 915751570.

GERCO. Ciudad Lineal- Marqués de Corbera. 4 dormitorios, exterior, pasada ITE. Para entrar. 210.500 €. (35.024.253 ptas) 915751570.

GERCO. Ciudad Lineal- Quintana, exterior, 3 dormitorios, salón independiente, armarios empotrados, bien comunicado. 213.000 €. (35.440.218.- Ptas) 915751570.

GILMAR. Alcalá, junto al metro Ciudad Lineal, edificio exclusivo, estudios y apartamentos con piscina, llave en mano, desde 218.800 €. 912093280.

240.000/360.000 €

GERCO. Ciudad Lineal, para entrar, 2 dormitorios, baño. 242.000 € (40.265.412.- ptas) 915751570

GERCO. Ciudad Lineal, 2 dormitorios, para entrar a vivir, exterior. 246.525 €. (41.018.308 ptas) 915751570.

GERCO. Ciudad Lineal, 72 metros, 3 dormitorios, 1 baño, gran terraza, 33 metros, exterior. 248.000 € (41.263.728.- ptas) 915751570

GERCO. Ciudad Lineal, oportunidad 80 metros, 3 dormitorios, exterior, terraza, ascensor, totalmente reformado, 252.425 €. (41.999.986 Ptas.) 915751570.

GERCO. Ventas, 2 dormitorios, gran salón, terraza, reforma de diseño. 265.000 €. (44.092.290 ptas.) 915751570.

GERCO. Barrio de la Concepción, exterior, 2 dormitorios, ascensor, conserje. 273.000 €. (45.423.378 ptas) 915751570.

GERCO. Ciudad Lineal, piso exterior, 2 dormitorios, buena finca, ascensor, muy bien comunicado. 285.477 €. (47.500.000.- Ptas) 915751570.

GERCO. Ciudad Lineal- Suanzes, buen piso, exterior, muchas posibilidades, ascensor, metro en la puerta. 288.000 €. (47.919.168.- Ptas) 915751570.

GERCO. Ciudad Lineal, piso luminoso, 3 dormitorios, para entrar. 288.455 €. (47.994.873.- Ptas) 915751570.

GERCO. Ciudad Lineal, piso luminoso, 3 dormitorios, para entrar. 288.455 €. (47.994.873.- Ptas) 915751570.

GERCO. Ciudad Lineal, 4 dormitorios, exterior, luminoso, para entrar a vivir, muy bien comunicado. 290.600 €. (48.351.772 Ptas.) 915751570.

GERCO. Ciudad Lineal, 116 metros, 4 dormitorios, 2 baños, ascensor, muy luminoso. 294.496 €. (28.903.577 ptas) 915751570.

BARRIO CONCEPCIÓN calle Virgen del Portillo. 90 metros, cuatro dormitorios, 1 baño, posibilidad sacar otro. 5ª planta con ascensor. 295.000 €. 675738151.

GERCO. Ciudad Lineal, 110 metros, 4 dormitorios, 2 baños, formidables vistas, junto a centro comercial 306.455 €. (50.989.821 ptas.) 915751570.

GERCO. Ciudad Lineal- Ventas, 92 metros, exterior, 3 dormitorios, zona residencial, terraza, muy luminoso. 348.590 €. (58.000.000 Ptas.) 915751570.

Más de 360.000 €

GERCO. Ciudad Lineal- Ventas, 3 dormitorios, 2 baños, gran salón, totalmente reformado, exterior, trastero, portero físico, para entrar. 368.330 €. (61.284.955.- Ptas) 915751570.

GERCO Ciudad Lineal, 105 metros, 3 dormitorios, 2 baños, casa nueva de 5 años, garaje. 379.500 €. 63.143.487 ptas. 915751570.

GERCO Ciudad Lineal, ático en finca nueva, 64 metros más 50 de terraza, trastero, garaje, piscina, jardines. 399.000 €. (66.388.014 ptas) 915751570.

GERCO. Junto Alcalá frente plaza de toros, precioso piso, 2 dormitorios, para entrar a vivir, gran balcón- terraza, ascensor, portero físico. 399.000 €. (66.388.014 ptas) 915751570.

GERCO. Ciudad Lineal, todo exterior, 3 dormitorios, 2 baños, 2 terrazas, impecable, urbanización cerrada, jardines, piscina, trastero, junto metro Carmen. 420.000 €. (69.882.120.- Ptas) 915751570.

GERCO. Alcala- El Carmen, 145 metros, 3 dormitorios, 2 baños, abuhardillado, velux, aire acondicionado, portero físico, ascensor, 428.000 €. (71.213.208.- Ptas) 915751570.

GERCO. Ciudad Lineal, junto a C/Alcalá, exterior, 4 dormitorios, 2 baños, para entrar. 480.809 €. (80.000.000 ptas) 915751570.

GERCO. Ciuda Lineal, estrenar, lujo, piscina, jardines, garaje, trastero, 3 dormitorios, 2 baños. 535.900 €. (89.166.257.- Ptas) 915751570.

GERCO. Ciudad Lineal, impresionante loft de diseño, 200 metros, diáfano, cocina de diseño, vestidor con 10 armarios, fuente interior en pared, jardín interior único, garaje. 686.250 €. (108.150.900.- Ptas) 915751570.

CASTELLANA, oficina 445 metros, garaje. 2.990.000 € GILMAR 915830309 REF-8513

Sin definir precio

● APÓSTOL SANTIAGO, 34- OBRA NUEVA 1 Y 2 DORMITORIOS. DIRECTAMENTE CONSTRUCTORA. 914136752. 6 0 7 4 5 9 9 9 1 . WWW.MADRID92.COM

SUANCES. Final calle Alcalá. Últimas viviendas de 3 y áticos de 2 y 3 dormitorios. Llave en mano, con garaje y trastero. Urbanización privada con piscina, zona polideportiva y sala de comunidad, excelentes calidades. DIURSA. 914324224.

10 Moratalaz

150.000/240.000 €

MORATALAZ. 2 dormitorios, exterior, jardines, estrenar, calefacción, metro, 156.000 €. 911311034.

ARTILLEROS, todo exterior, muy buena distribución y en zona tranquilísima, rodeada jardines, 3 dormitorios, baño. 189.000 €. 915903380.

240.000/360.000 €

GERCO. Moratalaz, 3 dormitorios, exterior, buena zona, muy bien comunicado, para entrar. 252.500 €. (42.012.465.- Ptas) 915751570.

11 San Blas Vicálvaro

150.000/240.000 €

GERCO. Canillejas, apartamento, junto a Plenilunio, nuevo, amueblado integro, garaje incluido, zonas comunes. 231.390 €. (38.500.000.- Ptas) 915751570.

240.000/360.000 €

GERCO. Canillejas- Julián Camarillo, apartamento a estrenar, piscina, garaje, trastero, buenas calidades. 275.000 €. (45.756.150.- Ptas) 915751570.

GERCO. Emilio Muñoz, vivienda unifamiliar, 2 dormitorios, salón 30 metros, 2 baños, terraza 20 metros. 296.725 €. (49.370.886 ptas) 915751570.

GERCO. Canillejas-La Peineta, gran piso 115 metros útiles, 2 terrazas grandes, 4 dormitorios, 2 baños grandes, parking, buenas calidades, para entrar. Oportunidad. 318.536 €. (53.000.000) 915751570.

GERCO. Canillejas, exterior, 3 dormitorios, calefacción, terraza, estrenar, recién reformado, trastero, a 50 metros de la C/ Alcalá, junto metro. 336.000 €. (55.905.696.- Ptas) 915751570.

Más de 360.000 €

GERCO. Poligono de las Mercedes, piso nuevo, 126 metros, 3 dormitorios, 2 baños, garaje, trastero, vigilancia 24 horas, piscina, parque infantil, zona deportiva, bien comunicado. 446.250 €. (74.249.753.- Ptas) 915751570.

Sin definir precio

VICÁLVARO, bajo, exterior, 60 m2, 2 dormitorios, salón-comedor, terraza, aire acondicionado más bomba de calor. Totalmente amueblado, entrar a vivir. 699975728. 616397727.

12 Barajas

150.000/240.000 €

GERCO. Barajas, apartamentos, nueva construcción, 1 ó 2 dormitorios, calidades de lujo, espléndida situación, ascensor, portero, garaje. 191.900 €. (31.929.473.- Ptas) 915751570

240.000/360.000 €

GERCO. Barajas, obra nueva, bajo con jardín, garaje opcional. 266.484 €. (44.339.207 ptas) 915751570.

Más de 360.000 €

ALAMEDA OSUNA, bajo jardín, obra, obra moderna, garaje, piscina, 474.000 € GILMAR 915830311

ALAMEDA DE OSUNA, bajo jardín, obra moderna, garaje, piscina, 525.000 € GILMAR 915830311.

13 Vallecas Pte. Vallecas

Hasta 150.000 €

VALLECAS. Apartamento reformado, exterior. 114.000 €. 911311034.

VALLECAS. 50 m2, apartamento estrenar, exterior, calefacción. 129.000 €. 911311034.

150.000/240.000 €

EUGENIA MONTIJO, 84 metros, ocasión único, terraza. 165.000 €. GILMAR 913643800. Ref. 21196

VALLECAS Congosto. 52 metros, un dormitorio, un baño, todo independiente, totalmente reformado, primera planta con ascensor. 174.000 €. 675738151.

GERCO. Vallecas, junto Avenida Palomares, 2 dormitorios, totalmente reformado. 178.500 €. (29.699.901 ptas.) 915751570.

ENTREVIAS, oportunidad, todo exterior, impecable, 87 metros aproximados, 3 dormitorios, baño, sólo. 206.000 €. 915903380.

240.000/360.000 €

GERCO Avenida Albufera, seminuevo, exterior, 85 metros, 3 dormitorios, 2 baños, miradores, amueblado. 265.000 €. (44.092.290 ptas) 915751570.

NUMANCIA. Ático- dúplex, promoción, 95 metros, ocasión, gran terraza, vistas, calidades súperlujo, trastero. 299.000 €. GILMAR. 913643800. Ref. 5660

MANZANARES, Avda, 3 dormitorios, precioso, garaje 3 coches, gran oportunidad. 335.000 €. GILMAR 913643800. Ref. 16072

SAN DIEGO. Dúplex estrenar, diseño, 161 metros, patio privado, ocasión. 359.000 €. GILMAR. 913643800. Ref. 15050

Más de 360.000 €

PUENTE VALLECAS. Ático lujo, 180 metros, garaje, seminuevo, sureste. 390.000 €. GILMAR 913643800. Ref. 16620

PUENTE VALLECAS. 120 metros, estrenar, lujo, 441.019 €. GILMAR. 913643800. Ref. 7228

14 Latina / Usera Villaverde / Carabanchel

Hasta 150.000 €

CARABANCHEL
Más barato que un alquiler
APARTAMENTOS DE OBRA NUEVA DESDE 579 € AL MES, EN PROPIEDAD. ENTREGA INMEDIATA.
CONCERTAR VISITA: 91 543 21 47

● APARTAMENTOS Y ÁTICOS DE OBRA NUEVA, PARA ENTRAR A VIVIR, DESDE 579 € AL MES. MÁS BARATO QUE UN ALQUILER. CONCERTAR VISITA: 915432147.

C/LAGUNA, ZONA Estudio. Salón, comedor, cocina, dormitorio y baño completo. 42 m2 cosntruidos. Planta baja. A estrenar. Climatizado. 140.000 €. 680192686.

150.000/240.000 €

GERCO. Manzanares, estudio 58 metros, cocina independiente. 158.753 €. (26.414.277 ptas) 915751570.

CARPETANA. Dúplex 52 metros, estrenar, calidades, preciosos, parque, ocasión, 160.000 €. GILMAR. 913643800. Ref. 12553

PLAZA ELÍPTICA, Junto, 2 dormitorios, 65 metros, exterior, oportunidad 160.000 €. GILMAR. 913643800. Ref. 11649

OPORTO: 162.000 €. Exterior 3 dormitorios, 85 metros terraza, para entrar. 913117174.

GERCO. Manzanares, reformado, 2 dormitorios, para entrar, junto Parque Atenas, estupenda situación. 162.273 €. (27.000.000 ptas.) 915751570.

USERA Apartamento a estrenar, 40 metros, exterior. 171.000 €. GILMAR. 913643800. Ref. 13466

STA. MARÍA CABEZA. 2 dormitorios, terraza, luminoso, ascensor, entrar a vivir, buena finca. 180.000 €. GILMAR. 913643800. Ref. 10934

GERCO. Villaverde-San Cristóbal de los Ángeles, metro al lado, semi-amueblado, 3 dormitorios, para entrar, exterior, pasada ITE, ascensor. 182.000 €. (30.282.252 ptas) 915751570.

GERCO. Batán, junto Casa Campo, exterior, 3 dormitorios, junto metro. 185.000 €. (30.864.603.- Ptas) 915751570.

GERCO. Carabanchel, ocasión, 2 dormitorios, 1 baño, terraza 12 metros. 185.000 €. (30.781.410.- Ptas) 915751570.

SAN ISIDRO. Apartamentos estrenar promoción, desde 193.000 €. GILMAR. 913643800. Ref. 12229.

GERCO. Carabanchel, exterior, 63 metros, 3 dormitorios, zona bien comunicada, junto metro. 193.750 €. (32.237.287 ptas) 915751570.

CARPETANA. 72 metros, nuevo, terraza, ocasión, trastero. 198.000 €. GILMAR. 913643800. Ref. 21439

SAN ILLAN, 73 metros, exterior, ascensor, junto Marqués Vadillo. Ocasión. 199.000 €. GILMAR 913643800. Ref.21799

GERCO. Carabanchel, 2 dormitorios, muy luminoso, 199.800 € (33.243.923.- ptas) 915751570

GERCO. Carabanchel, piso exterior, 58 metros, 3 dormitorios, terraza, zona tranquila. 204.750 €. (34.067.533.- Ptas) 915751570.

SAN ISIDRO. Áticos promoción estrenar, terraza, lujo, máximas calidades, estrenar, desde 205.000 €. GILMAR 913643800. Ref. 14642

GERCO. Carabanchel, 4 dormitorios, trastero, reformado. 206.400 €. (34.342.070.- Ptas) 915751570.

PAU CARABANCHEL. Apartamento estrenar amueblado, garaje, trastero, piscina, vigilancia 24 horas, ocasión. 209.900 €. GILMAR. 913643800. Ref. 21897

GERCO. Carabanchel Alto, piso exterior, 68 metros, 3 dormitorios, 2 terrazas, trastero, 210.000 €. (34.941.060.- Ptas) 915751570.

USERA Apartamento a estrenar, 55 metros, bien comunicado. 210.000 €. GILMAR. 913643800. Ref. 10985

GERCO. Aluche, exterior, 3 dormitorios, terraza 80 metros, ascensor, muy bien comunicado. 210.334 €. (34.996.632.- Ptas) 915751570.

GERCO. Carabanchel, exterior, 3 dormitorios. 210.400 €. (35.007.614 ptas) 915751570.

GILMAR. Antonio López. Promoción de obra nueva, pisos y áticos de 2 y 3 dormitorios con trastero y garaje opcional, desde 83 m2 y 213.000 €. 912093280.

GERCO Paseo Extremadura, exterior, 46 metros, 2 dormitorios, mucha luz, buenísima situación, 213.425 €. 35.510.932 ptas. 915751570.

BATÁN, reformado con muchísimas posibilidades, estupendas vistas, iitodo exterior!!, 90 metros aproximados. 216.200 €. 915903380.

PLAZA ELIPTICA, 3 dormitorios, 6º planta, edificio moderno, ocasión, magníficas vistas, ascensor 217.000 €. GILMAR 913643800. REF-20818

ERMITA SANTO, piso 73 metros, estrenar, calidades, ascensor, exterior, junto calle Sepúlveda, precioso. 220.000 €. GILMAR 913643800. Ref. 18952

GERCO. Carabanchel- Vista Alegre, ocasión, exterior, 3 dormitorios, 2 terrazas, amueblado. 220.872 € (36.749.959.- ptas) 915751570

MANZANARES. Avda. 80 metros, 3 dormitorios, extraordinaria finca frente parque M-30, chollo. 221.000 €. GILMAR. 913643800. Ref. 23258

SAN ISIDRO, ático nuevo, terraza 26 metros, precioso, vistas, calidades 222.000 €. GILMAR 913643800. REF-20966

SAN ISIDRO. Ático, nuevo, gran terraza, vistas, ocasión, junto parque. 222.000 €. GILMAR. 913643800. Ref. 20966

LAGUNA, loft, estrenar, diseño, techos 5 metros, edificio estrenar, piscina, zonas, 227.000 € GILMAR 913643800 REF- 20234

GERCO. Carabanchel Alto, 77 metros, 3 dormitorios, terraza, para entrar. 227.514 €. (37.855.114.- Ptas) 915751570.

GERCO. Carabanchel Alto, piso 3 dormitorios, amplia cocina, con despensa, 2 terrazas. 229.950 €. (38.260.460.- Ptas) 915751570.

GERCO. Paseo Extremadura-Puerta del Ángel, exterior, 50 metros, 2 dormitorios, reformado. 234.395 €. (39.000.000 ptas) 915751570.

GERCO. Carabanchel, exterior, 4 dormitorios, trastero. 236.000 €. (39.267.096 ptas) 915751570.

EL MUNDO ANUNCIOS ECONOMICOS 91 310 21 23 TARJETAS DE CREDITO COBRO A DOMICILIO SANTA ENGRACIA, 6 - 1ª PLTA METRO ALONSO MARTINEZ FAX: 91 310 25 37 GCP

ANUNCIOS BREVES

PUERTA HIERRO 193 metros, finca lujo, 4 dormitorios, 3 baños, garaje. 752.000 €. GILMAR. 915830332. Ref. 7670.

GERCO. Puerta Hierro, gran dúplex, 220 metros, 4 dormitorios, 3 baños, garaje, trastero, piscina invierno y verano, jardines. 757.276 €. (126.000.000 ptas) 915751570.

PARQUE NORTE. 170 metros, cuatro dormitorios, garaje, piscina, vigilancia, perfecto estado. 770.000 €. GILMAR. 915830322. Ref. 17383

GERCO Puerta de Hierro, gran piso, 4 dormitorios, 3 baños, mucha luz, jardines, garaje. 787.000 €. (130.945.780 ptas) 915751570.

MIRASIERRA 160 metros, 3 dormitorios, mejor finca, garaje, piscina, tenis, vigilancia. 800.000 €. GILMAR. 915830326. Ref. 12506.

GERCO. Mirasierra, lujo exterior, 120 metros, 4 dormitorios, 2 baños, vigilancia 24 horas, aire acondicionado, garaje, trastero, piscina, paddel. 819.000 €. (136.270.134 Ptas.) 915751570.

PUERTA HIERRO 234 metros, garaje, piscina, señorial, mejor finca. 825.000 €. GILMAR. 915830332. Ref. 10525.

PUERTA HIERRO Finca lujo exclusiva, 197 metros, piscina, garaje. 850.000 €. GILMAR. 915830332. Ref. 15581.

PUERTA HIERRO 183 metros, piscinas verano /invierno, magníficas comunes. 860.000 €. GILMAR. 915830332. Ref. 14694.

AMADEO GÓMEZ. Ático espectacular, 4 dormitorios, tres terrazas, garaje. 890.000 €. GILMAR. 915830332. Ref. 17236

MIRASIERRA. Señorial, 250 metros, impecable, garaje, jardín, piscina. 900.000 €. GILMAR. 915830326.

PUERTA HIERRO. Ático a estrenar, lujo, 244 metros, 4 dormitorios, 3 baños, garaje, piscina, vigilancia, etc. 900.000 €. GILMAR. 915830332. Ref. 21502

MIRASIERRA, 180 metros, 4 dormitorios, garajes, piscina, 950.000 €. GILMAR. 915830322. Ref. 6989

PUERTA HIERRO, cuatro dormitorios, tres baños, garaje, impecable. 950.000 €. GILMAR 915830332. Ref-18881

MIRASIERRA, zona exclusiva, 204 metros, dos garajes, impecable. 980.000 €. GILMAR. 915830326. Ref- 25256.

PEÑAGRANDE, dúplex, obra nueva, 224 metros, 124 terraza, garaje, 990.000 € GILMAR 915830321 Ref. 19038

PUERTA HIERRO. Ático 220 metros, vistas, garaje, piscina. 1.000.000 €. GILMAR 915830332. Ref. 16266

PARQUE NORTE. 240 metros, 3 dormitorios, garaje, trastero, espectacular. 1.050.000 €. GILMAR 915830332. Ref. 2514

PUERTA HIERRO, Los Robles, 195 metros útiles, 4 dorm, 3 baños, impecable lujo. 1.100.000 €. GILMAR 915830332. Ref-21863

PUERTA HIERRO. 220 metros, garajes, vistas espectaculares, finca exclusiva. 1.120.000 €. GILMAR 915830332. Ref. 18299

MIRASIERRA. Lujo, 223 metros, impecable, diseño, dos garajes. 1.130.000 €. GILMAR. 915830326. Ref. 23759

MIRASIERRA 318 metros, finca señorial, garaje, piscina. 1.262.000 €. GILMAR. 915830326. Ref. 10996.

MIRASIERRA. Mejor zona, finca exclusiva, impecable, dos plazas garaje, piscina. 1.262.000 €. GILMAR 915830326.Ref. 15991

PUERTA HIERRO, 320 metros, dúplex, 5 dorm, 4 baños, espectacular. 1.350.000 € GILMAR 915830332 Ref- 23210

PUERTA HIERRO, 420 metros, 4 plazas garaje, lujo 1.450.000 €. GILMAR 915830332. Ref. 21331

PUERTA HIERRO. 500 metros, 2 garajes, 2 trasteros, señorial. 1.500.000 €. GILMAR 915830332. Ref. 18349

PUERTA HIERRO, duplex al golf, 470 metros, magnífico, 1.500.000 € GILMAR 915830332

PUERTA HIERRO. 300 metros, impecable, exclusivo finca señorial, tenis. 1.525.000 €. GILMAR 915830332. Ref. 13308

PUERTA HIERRO, 434 metros, lujo, mejor finca zona, 1.890.000 € GILMAR 915830332 Ref- 24091

8 Moncloa Argüelles

Hasta 150.000 €

ARGÜELLES: 120.000 €. Estudio exterior luminoso, ascensor, reformado. 913117174.

GERCO. Argüelles, ocasión única, 45 metros, 126.000 €. (20.964.636 Ptas.) 915751570.

150.000/240.000 €

GERCO Paseo de la Florida, apartamento 38 metros, a estrenar. 170.000 €. 28.335.535 ptas. 915751570.

ARGÜELLES: 187.000 €. Dos dormitorios para reformar, luminoso. 913117174.

GERCO. Plaza de España, 46 metros, 2 dormitorios, 193.200 €. (32.146.000.- Ptas) 915751570.

GRAN VÍA, zona, 45 metros, un dormitorio, ascensor, 195.000 € 915919190 GILMAR- 22205.

CONDE DUQUE. 56 metros, reformado, oficina, exterior. 210.000 €. GILMAR. 915919190. Ref. 12621

SAN BERNARDO. Precioso apartamento, 54 metros, impecable, exterior. 239.000 €. 915919190. GILMAR- 25397

240.000/360.000 €

GERCO. Argüelles, 60 metros, 2 dormitorios, luminoso, patio de uso y disfrute, recién reformado. 262.500 €. (43.676.325 Ptas.) 915751570.

CONDE DUQUE. 72 metros, reformado, exterior, válido oficina, 270.000 €. 915919190. GILMAR- 24128

FERNÁNDEZ RÍOS. Apartamento, reformado a estrenar, 62 metros. 280.000 €. GILMAR. 915919190. Ref. 18552

VALLEHERMOSO. 86 metros, reformar, ascensor, buena finca. 300.000 €. 915919190. GILMAR- 23509

TETUÁN. 71 metros, 2 dormitorios, 2 baños, terraza, buena finca. 300.000 €. GILMAR 915830328. Ref. 13682

GERCO. Moncloa, 3 dormitorios, exterior, muchas posibilidades. 317.506 €. (52.828.553.- Ptas) 915751570.

GERCO. Paseo de la Florida, 55 metros, 2 dormitorios, 3 balcones a la calle, muy luminoso, para entrar. 326.000 €. (54.241.836.- Ptas) 915751570.

PASEO FLORIDA. Apartamento de 60 metros, todo exterior, en urbanización cerrada ajardinada con piscina. 330.000 €. GILMAR. 915919190. Ref. 18519

GERCO. Argüelles, piso exterior, 124 metros, 5 dormitorios, 2 baños, jardines. 330.000 €. (54.907.380.- Ptas) 915751570.

ARGÜELLES. Piso reformado exterior, diseño de lujo, ascensor, salón iluminado, salón, ascensor y gas, bien iluminado. 339.000 €. 915439061.

ARGÜELLES. Piso exterior, 85 m, reformado de último diseño de lujo, salón, ascensor y gas, bien iluminado. 638534713. 339.000 €

ALBERTO AGUILERA. Junto, 84 metros, 4 dormitorios, buena finca, portero físico. 346.500 €. 915919190. GILMAR-24958

UNIVERSITARIA. Vivienda impecable, 2 dormitorios, 2 baños, garaje, trastero. 350.000 €. GILMAR 915830328. Ref. 17330

GALILEO. Apartamento, 1 dormitorios, 1 baño, obra nueva, garaje opcional, buenas calidades. 351.000 €. 915919190. GILMAR-23213

GERCO. Argüelles- San Bernardo, 75 metros, 3 dormitorios, 359.705 €. (59.849.876 ptas) 915751570.

Más de 360.000 €

ARGÜELLES. 78 metros, 2 dormitorios, 2 baños, patio de metros, reformado. 375.000 €. GILMAR. 915919190. Ref. 12043

PRINCESA, 71 metros, impecable, magníficas vistas, 375.000 € 915919190 GILMAR- 22094.

GERCO. Argüelles, junto Canal, 2 dormitorios, exterior, reformado. 378.000 €. (62.893.908 ptas.) 915751570.

PRÍNCIPE PÍO. 100 metros, 3 dormitorios, mucho encanto, trastero. 390.000 €. 915919190. GILMAR- 24182

ALBERTO AGUILERA. Apartamento 65 metros, estrenar, excelentes calidades, edificio señorial, entre Corte Inglés de Princesa e Icade. 391.000 €. GILMAR. 915919190. Ref. 16991

GAZTAMBIDE. Ático, 52 metros, terraza 155 metros, estrenar. 393.600 €. GILMAR. 915919190. Ref. 18531

JUNTO CARRANZA, 86 metros, 2 dormitorios, preciosa reforma, trastero, exterior, 400.000 € GILMAR 915919190 REF-0349

PRINCESA. Reformado, estrenar, 72 metros, magníficas vistas despejadas. 400.000 €. 915919190. GILMAR- 25599

GERCO. Argüelles- Vallehermoso, oficina o vivienda, exterior, 4 estancias, patio, edificio singular, rehabilitado. 410.190 €. (68.249.873 Ptas.) 915751570.

GERCO. Argüelles, 95 metros, 4 dormitorios, 2 baños, 412.620 €. (68.654.191 ptas) 915751570.

GERCO. Argüelles, próximo Pintor Rosales, 3 dormitorios, ascensor, buena finca, posibilidades. 413.316 €. (68.769.776 ptas) 915751570.

ARGÜELLES, zona, 139 metros, reformar, oportunidad, válido despacho, 420.000 € 915919190 GILMAR- 21322.

GAZTAMBIDE. Ático, reformado, estrenar, terraza 55 metros. 425.000 €. GILMAR. 915919190. Ref. 18533

GERCO. Argüelles, exterior, 4 dormitorios, calefacción central. 426.300 €. (70.930.352 ptas.) 915751570.

GERCO. Alberto Aguilera, 3 dormitorios, finca señorial. 441.000 €. (73.376.226.- Ptas) 915751570.

GERCO Argüelles, 4 dormitorios, cocina amueblada, conserje. 444.750 €. (74.000.173) ptas. 915751570.

CÉA BERMÚDEZ. Junto, áticos y pisos de nueva construcción con garaje en finca. 447.000 €. GILMAR. 915919190. Ref. 18060

CONDE DUQUE. Zona, 120 metros, reformado, exterior, oportunidad. 450.000 €. 915919190. GILMAR- 23506

LUCIO DEL VALLE. 110 metros, 3 dormitorios, 2 dormitorios, reformar, terraza de 8 metros, buena finca. 450.000 €. 915919190. GILMAR- 24647

MAGALLANES. 145 metros, reformar, esquina, buen edificio, magnífico precio. 450.000 €. 915919190. GILMAR- 25514

PRÍNCIPE PÍO 97 metros, 2 dormitorios, reformado, exterior. 460.000 €. GILMAR 915919190. Ref-22209

GERCO. Chamberí, excelente situación, exterior, 4 dormitorios, 2 baños. 474.041 € (78.873.786 ptas.) 915751570.

REINA VICTORIA, magnífico ático, vistas espectaculares, buena finca 475.000 € GILMAR 915830328 REF-19724

REINA VICTORIA. magnífico ático, vistas espectaculares, buena finca, 475.000 € GILMAR 915830328 Ref-19724

UNIVERSITARIA. 160 metros, 5 dormitorios, 2 baños, ideal oficina. 480.000 €. GILMAR 915830328. Ref. 10574

GAZTAMBIDE. Áticos nuevos a estrenar, calidades de lujo. 489.000 €. GILMAR. 915919190. Ref. 3580

ALBERTO AGUILERA. 90 metros, 2 dormitorios, garaje opcional, exterior. 490.000 €. GILMAR. 915919190. Ref. 10341

MELÉNDEZ VALDÉS. 3 dormitorios, servicios centrales. 493.000 €. GILMAR. 915919190. Ref. 15033

PRÍNCIPE PÍO. 2 dormitorios, 2 baños, frente Templo Debod, vistas muy agradables. 493.000 €. GILMAR. 915919191. Ref. 21185

ROMERO ROBLEDO. 142 metros, 4 dormitorios, 2 baños, reformar, posibilidades, exterior. 500.000 €. 915919190. GILMAR-22970

GERCO. Argüelles, 3 dormitorios, 2 baños, señorial, exterior, conserje. 525.000 €. (87.352.000 Ptas.) 915751570.

GALILEO. Ático, nuevo, 75 metros, terraza 20 metros, exterior, garaje en finca opcional, jardín, piscina. 550.000 €. GILMAR. 915919190. Ref. 18515

ALBERTO AGUILERA, junto, 153 metros, 3 dormitorios, buena finca. 590.000 €. 915919190. GILMAR- 22063

CHURRUCA. 105 metros, 2 dormitorios, 2 baños, primeras calidades, 2 balcones. 595.000 €. GILMAR. 915919190. Ref.15495

GAZTAMBIDE. 120 metros, exterior, terraza, reformar, junto al Corte Inglés. 600.000 €. GILMAR. 915919190. Ref. 13396

GERCO. Argüelles, 4 dormitorios, 2 terrazas, ascensor, buena finca, 612.000 € (101.828.232 Ptas.) 915751570.

ARGÜELLES. Ático a estrenar, lujo, 2 dormitorios. 630.000 €. GILMAR. 915919190.

ANDRÉS MELLADO, 123 metros, esquina, reformar, garaje opcional, 630.000 € 915919190 GILMAR- 21828.

GERCO. Argüelles, mejor zona, 140 metros, 3 dormitorios, 2 baños, terraza, finca lujo, portero físico, trastero. 630.000 €. (105.000.000 Ptas.) 915751570.

FERRAZ. Magnífico piso en finca rehabilitada, 130 metros, 3 dormitorios, 2 baños, exterior. 650.000 €. GILMAR 915919190. Ref. 17141

GERCO. Argüelles, 106 metros, 2 dormitorios, 2 baños, muy buena finca, exterior, ascensor, conserje, totalmente reformado, primeras calidades. 655.103 €. (108.999.968 ptas) 915751570.

ALBERTO AGUILERA. 157 metros, reformar, planta alta, terraza, 660.000 €. 915919190. GILMAR- 25627

FERRAZ. 145 metros, 3 dormitorios, 2 baños más 1 aseo, reforma estrenar. 720.000 €. GILMAR. 915919190. Ref. 18307

ALBERTO AGUILERA. 156 metros, 4 dormitorios, 2 baños, patio manzana, reformar, posibilidad de garaje. 720.000 €. 915919190. GILMAR- 25226

REY FRANCISCO. 147 metros, 3 dormitorios, 2 baños, bonita reforma. 721.000 €. GILMAR. 915919190. Ref. 13609

GERCO Junto Alberto Aguilera, impresionante piso, finca de lujo, 3 dormitorios, 2 baños, exterior, 2 ascensores, conserje, reforma integral, material de primera calidad. 722.566 €. 120.224.000 ptas. 915751570.

CEA BERMÚDEZ, oficina, magnífica ubicación, 120 metros, 1ª planta, sala juntas, 2 baños, despachos, 748.000 € 915919190 GILMAR- 22290.

CARRANZA. Junto, 165 metros, 3 dormitorios, estrenar, ascensor. 787.300 €. GILMAR. 915919190. Ref. 18550

GERCO. Argüelles, próximo a Princesa, 142 metros, 3 dormitorios, 3 baños, exterior, buena finca, buen piso. 792.500 €. (131.860.905 ptas) 915751570.

MARQUÉS DE URQUIJO. 150 metros, buena finca chaflán, magníficas vistas. 820.000 €. GILMAR 915919190. Ref. 19526

MARQUÉS DE URQUIJO, 180 metros, reformar, buen edificio, . 820.000 €. GILMAR. 915919190. Ref. 21537.

GERCO. Argüelles- San Francisco de Sales, excelente zona exterior, 165 metros, 4 dormitorios, 3 baños, terraza, calefacción y agua central, conserje, garaje opcional, trastero. 826.000 €. (137.434.836 ptas.) 915751570.

GERCO. Argüelles, 176 metros, 4 dormitorios, 3 baños. 834.750 €. (138.890.713 ptas) 915751570.

PASEO FLORIDA. Lujo, 156 metros, 3 dormitorios, 2 baños, exterior, garaje. 840.000 €. GILMAR. 915919190. Ref. 6806

G. BUENO, 172 metros, 4 dormitorios, 2 baños, garaje, trastero, reformado, 840.000 € GILMAR 915919190 REF-6806

ROSALES. Zona, magnífico loft, 180 metros, reformado, vivienda u oficina. 841.000 €. GILMAR. 915919190. Ref. 10340

ISAAC PERAL. 135 metros, 3 dormitorios, 2 baños, vistas, estrenar, calidades lujo. 857.820 €. GILMAR.915919190. Ref. 13973

ARGÜELLES. 183 metros, estrenar, lujo, 3 dormitorios, 860.000 €. GILMAR. 915919190. Ref.16421

FRANCISCO DE SALES Zona, 200 metros, 4 dormitorios, reformar, terraza, garaje opcional. 920.000 €. GILMAR. 915919190. Ref. 16172

SAN FRANCISCO SALES, 216 metros, 5 dormitorios, 2 baños, aseo, muy exterior, buenísima distribución, oportunidad 920.000 €. GILMAR 915919190. REF-19407

GERCO. Argüelles- Princesa, excelente situación, exterior, mucha luz, 218 metros, gran salón- comedor, 5 dormitorios, 3 baños, magníficas vistas, trastero 25 metros en ático, posibilidad despacho o estudio. 931.000 €. (154.905.366 ptas) 915751570.

GERCO. San Francisco de Sales. 5 dormitorios, 3 baños, vistas a jardines, vigilancia 24 horas, finca de lujo. 937.000 €. (155.903.682 ptas) 915751570.

GERCO. Argüelles- Metropolitano, lujo, 158 metros, 4 dormitorios, 2 baños, conserje, puerta servicio, montacargas, garaje misma finca. 945.000 €. (157.234.770 ptas.) 915751570.

GERCO. Argüelles, señorial, 180 metros, exterior, muy luminoso, 5 dormitorios, 3 baños, garaje directo, trastero. 945.000 €. (157.234.770.- Ptas) 915751570.

GERCO. Argüelles, piso luminoso, 230 metros, 8 balcones, hace esquina, ascensor, portero, inmejorable situación. 955.000 €. (158.898.630.- Ptas) 915751570.

CEA BERMÚDEZ. 220 metros, 4 dormitorios, terraza, garaje, trastero, buenísima distribución. 990.000 €. 915919190. GILMAR- 15151

GERCO. Argüelles- Rosales, exterior, 160 metros, casa señorial, 2 balcones, luminoso, portero y ascensor. 1.012.038 €. (168.388.955 ptas.). 915751570.

AVIACIÓN ESPAÑOLA. 205 metros, 5 dormitorios, 3 baños, trastero, garaje en finca. 1.021.720 €. GILMAR. 915919190. Ref.4490

JUAN VIGÓN. Ático, 200 metros, 4 dormitorios, 3 baños, reformado, luminoso, garaje en alquiler. 1.050.000 €. 915919190. GILMAR- 25417

GERCO. Argüelles, gran psio exterior, 230 metros, 5 dormitorios, 3 baños. 1.074.220 €. (178.735.169 ptas) 915751570.

PRINCESA. 285 metros, reformar, casi todo exterior, techos altos. 1.081.000 €. 915919190. GILMAR- 1308

ARGÜELLES. 175 metros útiles, señorial, techos altos, reformar. 1.100.000 €. GILMAR. 915919190. Ref. 14296

PRINCESA. Ático dúplex, 145 metros, terraza 88 metros, garaje, vistas casa de campo. 1.100.000 €. 915919190. GILMAR-22110

GTA. SAN BERNARDO. 171 metros, 3 dormitorios, reformado lujo, garaje en finca, dos terrazas amplias, vistas todo Madrid. 1.105.000 €. GILMAR 915919190. Ref. 19790

CEA BERMÚDEZ, 230 metros, 6 despachos, exterior, buena ubicación, sala de juntas, 1.107.000 € 915919190 GILMAR-22295.

FERRAZ. 180 metros, 2 dormitorios, principal tipo suite, reformado, calidades, garaje opcional. 1.124.000 €. GILMAR. 915919190. Ref. 11866

CEA BERMÚDEZ, 263 metros, garaje, trastero, buena finca, 1.150.000 € 915919190 GILMAR- 22367.

GERCO. Argüelles, 214 metros, 4 dormitorios, 3 baños, gran terraza, de esquina, más 2 terrazas más, calefacción central, trastero, 1.155.000 €. (192.175.830 ptas.) 915751570.

REY FRANCISCO. 227 metros, lujo, garaje en P.A.R., trastero. 1.200.000 €. GILMAR. 915919190. Ref. 15320

ALBERTO AGUILERA 210 metros, reforma diseño, edificio señorial, garaje alquiler, 1.230.000 €. GILMAR. 915919190. Ref.10901.

GERCO. San Francisco de Sales, exterior, 240 metros, 6 dormitorios, 3 baños, 2 salones, garaje. 1.250.000 €. (207.982.500 ptas) 915751570.

SAN BERNARDO. Quevedo, 245 metros, 62 metros terraza, reformado, todo exterior. 1.300.000 €. GILMAR 915919190. Ref. 19537

CEA BERMÚDEZ, 212 metros, 2 dormitorios, posibilidad de recuperar el tercer dormitorio, 2 baños, 1 aseo, buen recibo, impecable, garaje, 1.350.000 € 915919190 GILMAR- 22306.

FERRAZ. 301 metros, 5 dormitorios, 3 baños, muchas posibilidades, segregable, reformar, garaje en alquiler. 1.350.000 €. 915919190. GILMAR- 24238

GERCO. Isaac Peral, 5 dormitorios, 4 baños, garaje y trastero incluido, buena finca, conserje. 1.354.500 €. (225.369.837 ptas.) 915751570.

CEA BERMÚDEZ. Vivienda u oficina, 270 metros, buen edificio. 1.420.000 €. 915919190. GILMAR- 24626

PRINCESA, 310 metros, reforma lujo, 3 dormitorios, todo exterior. 1.587.000 €. 915919190. GILMAR- 23447

JUAN XXIII, Zona, 328 metros, cinco dormitorios, magníficas vistas, dos garajes. 1.652.000 €. GILMAR 915919190. Ref. 1918

CÉA BERMÚDEZ Dúplex lujo, 360 metros, impecable, 2 plazas garaje. 1.799.000 €. GILMAR 915919190. Ref. 17570

GERCO. Rosales, 400 metros, señorial, 6 dormitorios, 4 baños, apto profesional, 1 plaza doble de garaje, trastero. 1.859.531 €. (309.400.000.- Ptas) 915751570.

GERCO. Rosales, 400 metros, señorial, 6 dormitorios, 4 baños, apto profesionales, 1 plaza doble de garaje, trastero. 1.859.531 €. (309.400.000 ptas) 915751570.

FERNÁNDEZ DE LOS RÍOS. 409 metros, magnífico ático, reforma de capricho, piscina propia, terraza de 190 metros. 2.095.000 €. GILMAR. 915919190. Ref. 14948

PRINCESA. Señorial, 425 metros, reformado, 2 plazas de garaje, trastero, chaflán. 2.800.000 €. GILMAR. 915919190. Ref.13618

9 Ciudad Lineal Ventas

150.000/240.000 €

CIUDAD LINEAL. 2 dormitorios, exterior, estrenar, calefacción, bien comunicado. 156.000 €. 911311034.

GERCO. La Elipa, 57 metros, exterior, bien comunicado, para entrar, calefacción y agua. 181.000 €. (30.115.866 Ptas.) 915751570.

GUTIERRE DE CETINA, 35. Apartamentos a estrenar de lujo. Climatizados. Entrega febrero 2009. 198.000 €. 914488525.

GERCO. Ciudad Lineal, oportunidad, para entrar, 2 dormitorios, exterior, ascensor. 198.333 €. (32.999.835.- Ptas) 915751570.

GERCO. Ciudad Lineal- El Carmen, 2 dormitorios, reformado, bien comunicado, exterior. 204.000 € (33.942.744 Ptas.) 915751570.

GERCO. Ciudad Lineal- Marqués de Corbera. 4 dormitorios, exterior, pasada ITE. Para entrar. 210.500 €. (35.024.253 ptas) 915751570.

GERCO. Ciudad Lineal- Quintana, exterior, 3 dormitorios, salón independiente, armarios empotrados, bien comunicado. 213.000 €. (35.440.218.- Ptas) 915751570.

GILMAR. Alcalá, junto al metro Ciudad Lineal, edificio exclusivo, estudios y apartamentos con piscina, llave en mano, desde 218.800 €. 912093280.

240.000/360.000 €

GERCO. Ciudad Lineal, para entrar, 2 dormitorios, baño. 242.000 € (40.265.412.- ptas) 915751570

GERCO. Ciudad Lineal, 2 dormitorios, para entrar a vivir, exterior. 246.525 €. (41.018.308 ptas) 915751570.

GERCO. Ciudad Lineal, 72 metros, 3 dormitorios, 1 baño, gran terraza, 33 metros, exterior. 248.000 € (41.263.728.- ptas) 915751570

GERCO. Ciudad Lineal, oportunidad 80 metros, 3 dormitorios, exterior, terraza, ascensor, totalmente reformado, 252.425 €. (41.999.986 Ptas.) 915751570.

GERCO. Ventas, 2 dormitorios, gran salón, terraza, reforma de diseño. 265.000 €. (44.092.290 ptas.) 915751570.

GERCO. Barrio de la Concepción, exterior, 2 dormitorios, ascensor, conserje. 273.000 €. (45.423.378 ptas) 915751570.

GERCO. Ciudad Lineal, piso exterior, 2 dormitorios, buena finca, ascensor, muy bien comunicado. 285.477 €. (47.500.000.- Ptas) 915751570.

GERCO. Ciudad Lineal- Suanzes, buen piso, exterior, muchas posibilidades, ascensor, metro en la puerta. 288.000 €. (47.919.168.- Ptas) 915751570.

GERCO. Ciudad Lineal, piso luminoso, 3 dormitorios, para entrar. 288.455 €. (47.994.873.- Ptas) 915751570.

GERCO. Ciudad Lineal, piso luminoso, 3 dormitorios, para entrar. 288.455 €. (47.994.873.- Ptas) 915751570.

GERCO. Ciudad Lineal, 4 dormitorios, exterior, luminoso, para entrar a vivir, muy bien comunicado. 290.600 €. (48.351.772 Ptas.) 915751570.

GERCO. Ciudad Lineal, 116 metros, 4 dormitorios, 2 baños, ascensor, muy luminoso. 294.496 €. (28.903.577 ptas) 915751570.

BARRIO CONCEPCIÓN calle Virgen del Portillo. 90 metros, cuatro dormitorios, 1 baño, posibilidad sacar otro. 5ª planta con ascensor. 295.000 €. 675738151.

GERCO. Ciudad Lineal, 110 metros, 4 dormitorios, 2 baños, formidables vistas, junto a centro comercial 306.455 €. (50.989.821 ptas.) 915751570.

GERCO. Ciudad Lineal- Ventas, 92 metros, exterior, 3 dormitorios, zona residencial, terraza, muy luminoso. 348.590 €. (58.000.000 Ptas.) 915751570.

Más de 360.000 €

GERCO. Ciudad Lineal- Ventas, 3 dormitorios, 2 baños, gran salón, totalmente reformado, exterior, trastero, portero físico, para entrar. 368.330 €. (61.284.955.- Ptas) 915751570.

GERCO Ciudad Lineal, 105 metros, 3 dormitorios, 2 baños, casa nueva de 5 años, garaje. 379.500 €. 63.143.487 ptas. 915751570.

GERCO Ciudad Lineal, ático en finca nueva, 64 metros más 50 de terraza, trastero, garaje, piscina, jardines. 399.000 €. (66.388.014 ptas) 915751570.

GERCO. Junto Alcalá frente plaza de toros, precioso piso, 2 dormitorios, para entrar a vivir, gran balcón- terraza, ascensor, portero físico. 399.000 €. (66.388.014 ptas) 915751570.

GERCO. Ciudad Lineal, todo exterior, 3 dormitorios, 2 baños, 2 terrazas, impecable, urbanización cerrada, jardines, piscina, trastero, junto metro Carmen. 420.000 €. (69.882.120.- Ptas) 915751570.

GERCO. Alcala- El Carmen, 145 metros, 3 dormitorios, 2 baños, abuhardillado, velux, aire acondicionado, portero físico, ascensor, 428.000 €. (71.213.208.- Ptas) 915751570.

GERCO. Ciudad Lineal, junto a C/Alcalá, exterior, 4 dormitorios, 2 baños, para entrar. 480.809 €. (80.000.000 ptas) 915751570.

GERCO. Ciuda Lineal, estrenar, lujo, piscina, jardines, garaje, trastero, 3 dormitorios, 2 baños. 535.900 €. (89.166.257.- Ptas) 915751570.

GERCO. Ciudad Lineal, impresionante loft de diseño, 200 metros, diáfano, cocina de diseño, vestidor con 10 armarios, fuente interior en pared, jardín interior único, garaje. 686.250 €. (108.150.900.- Ptas) 915751570.

CASTELLANA, oficina 445 metros, garaje. 2.990.000 € GILMAR 915830309 REF-8513

Sin definir precio

● APÓSTOL SANTIAGO, 34- OBRA NUEVA 1 Y 2 DORMITORIOS. DIRECTAMENTE CONSTRUCTORA. 914136752. 607459991. WWW.MADRID92.COM

SUANCES. Final calle Alcalá. Últimas viviendas de 3 y áticos de 2 y 3 dormitorios. Llave en mano, con garaje y trastero. Urbanización privada con piscina, zona polideportiva y sala de comunidad, excelentes calidades. DIURSA. 914324224.

10 Moratalaz

150.000/240.000 €

MORATALAZ. 2 dormitorios, exterior, jardines, estrenar, calefacción, metro, 156.000 €. 911311034.

ARTILLEROS, todo exterior, muy buena distribución y en zona tranquilísima, rodeada jardines, 3 dormitorios, baño. 189.000 €. 915903380.

240.000/360.000 €

GERCO. Moratalaz, 3 dormitorios, exterior, buena zona, muy bien comunicado, para entrar. 252.500 €. (42.012.465.- Ptas) 915751570.

11 San Blas Vicálvaro

150.000/240.000 €

GERCO. Canillejas, apartamento, junto a Plenilunio, nuevo, amueblado integro, garaje incluido, zonas comunes. 231.390 €. (38.500.000.- Ptas) 915751570.

240.000/360.000 €

GERCO. Canillejas- Julián Camarillo, apartamento a estrenar, piscina, garaje, trastero, buenas calidades. 275.000 €. (45.756.150.- Ptas) 915751570.

GERCO. Emilio Muñoz, vivienda unifamiliar, 2 dormitorios, salón 30 metros, 2 baños, terraza 20 metros. 296.725 €. (49.370.886 ptas) 915751570.

GERCO. Canillejas-La Peineta, gran piso 115 metros útiles, 2 terrazas grandes, 4 dormitorios, 2 baños grandes, parking, buenas calidades, para entrar. Oportunidad. 318.536 €. (53.000.000) 915751570.

GERCO. Canillejas, exterior, 3 dormitorios, calefacción, terraza, estrenar, recién reformado, trastero, a 50 metros de la C/ Alcalá, junto metro. 336.000 €. (55.905.696.- Ptas) 915751570.

Más de 360.000 €

GERCO. Poligono de las Mercedes, piso nuevo, 126 metros, 3 dormitorios, 2 baños, garaje, trastero, vigilancia 24 horas, piscina, parque infantil, zona deportiva, bien comunicado. 446.250 €. (74.249.753.- Ptas) 915751570.

Sin definir precio

VICÁLVARO, bajo, exterior, 60 m2, 2 dormitorios, salón-comedor, terraza, aire acondicionado más bomba de calor. Totalmente amueblado, entrar a vivir. 699975728. 616397727.

12 Barajas

150.000/240.000 €

GERCO. Barajas, apartamentos, nueva construcción, 1 ó 2 dormitorios, calidades de lujo, espléndida situación, ascensor, portero, garaje. 191.900 €. (31.929.473.- Ptas) 915751570

240.000/360.000 €

GERCO. Barajas, obra nueva, bajo con jardín, garaje opcional. 266.484 €. (44.339.207 ptas) 915751570.

Más de 360.000 €

ALAMEDA OSUNA, bajo jardín, obra, obra moderna, garaje, piscina, 474.000 € GILMAR 915830311

ALAMEDA DE OSUNA, bajo jardín, obra moderna, garaje, piscina, 525.000 € GILMAR 915830311.

13 Vallecas Pte. Vallecas

Hasta 150.000 €

VALLECAS. Apartamento reformado, exterior. 114.000 €. 911311034.

VALLECAS. 50 m2, apartamento estrenar, exterior, calefacción. 129.000 €. 911311034.

150.000/240.000 €

EUGENIA MONTIJO, 84 metros, ocasión único, terraza. 165.000 €. GILMAR 913643800. Ref. 21196

VALLECAS Congosto. 52 metros, un dormitorio, un baño, todo independiente, totalmente reformado, primera planta con ascensor. 174.000 €. 675738151.

GERCO. Vallecas, junto Avenida Palomares, 2 dormitorios, totalmente reformado. 178.500 €. (29.699.901 ptas.) 915751570.

ENTREVIAS, oportunidad, todo exterior, impecable, 87 metros aproximados, 3 dormitorios, baño, sólo. 206.000 €. 915903380.

240.000/360.000 €

GERCO Avenida Albufera, seminuevo, exterior, 85 metros, 3 dormitorios, 2 baños, miradores, amueblado. 265.000 €. (44.092.290 ptas) 915751570.

NUMANCIA. Ático- dúplex, promoción, 95 metros, ocasión, gran terraza, vistas, calidades súperlujo, trastero. 299.000 €. GILMAR. 913643800. Ref. 5660

MANZANARES, Avda, 3 dormitorios, precioso, garaje 3 coches, gran oportunidad. 335.000 €. GILMAR 913643800. Ref. 16072

SAN DIEGO. Dúplex estrenar, diseño, 161 metros, patio privado, ocasión. 359.000 €. GILMAR. 913643800. Ref. 15050

Más de 360.000 €

PUENTE VALLECAS. Ático lujo, 180 metros, garaje, seminuevo, sureste. 390.000 €. GILMAR 913643800. Ref. 16620

PUENTE VALLECAS. 120 metros, estrenar, lujo, 441.019 €. GILMAR. 913643800. Ref. 7228

14 Latina / Usera Villaverde / Carabanchel

Hasta 150.000 €

CARABANCHEL
Más barato que un alquiler
APARTAMENTOS DE OBRA NUEVA DESDE 579 € AL MES, EN PROPIEDAD. ENTREGA INMEDIATA.
CONCERTAR VISITA: 91 543 21 47

● APARTAMENTOS Y ÁTICOS DE OBRA NUEVA, PARA ENTRAR A VIVIR, DESDE 579 € AL MES. MÁS BARATO QUE UN ALQUILER. CONCERTAR VISITA: 915432147.

C/LAGUNA, ZONA Estudio. Salón, comedor, cocina, dormitorio y baño completo. 42 m2 cosntruidos. Planta baja. A estrenar. Climatizado. 140.000 €. 680192686.

150.000/240.000 €

GERCO. Manzanares, estudio 58 metros, cocina independiente. 158.753 €. (26.414.277 ptas) 915751570.

CARPETANA. Dúplex 52 metros, estrenar, calidades, preciosos, parque, ocasión, 160.000 €. GILMAR. 913643800. Ref. 12553

PLAZA ELÍPTICA, Junto, 2 dormitorios, 65 metros, exterior, oportunidad 160.000 €. GILMAR. 913643800. Ref. 11649

OPORTO: 162.000 €. Exterior 3 dormitorios, 85 metros terraza, para entrar. 913117174.

GERCO. Manzanares, reformado, 2 dormitorios, para entrar, junto Parque Atenas, estupenda situación. 162.273 €. (27.000.000 ptas.) 915751570.

USERA Apartamento a estrenar, 40 metros, exterior. 171.000 €. GILMAR. 913643800. Ref. 13466

STA. MARÍA CABEZA. 2 dormitorios, terraza, luminoso, ascensor, entrar a vivir, buena finca. 180.000 €. GILMAR. 913643800. Ref. 10934

GERCO. Villaverde-San Cristóbal de los Ángeles, metro al lado, semi-amueblado, 3 dormitorios, para entrar, exterior, pasada ITE, ascensor. 182.000 €. (30.282.252 ptas) 915751570.

GERCO. Batán, junto Casa Campo, exterior, 3 dormitorios, junto metro. 185.000 €. (30.864.603.- Ptas) 915751570.

GERCO. Carabanchel, ocasión, 2 dormitorios, 1 baño, terraza 12 metros. 185.000 €. (30.781.410.- Ptas) 915751570.

SAN ISIDRO. Apartamentos estrenar promoción, desde 193.000 €. GILMAR. 913643800. Ref. 12229.

GERCO. Carabanchel, exterior, 63 metros, 3 dormitorios, zona bien comunicada, junto metro. 193.750 €. (32.237.287 ptas) 915751570.

CARPETANA. 72 metros, nuevo, terraza, ocasión, trastero. 198.000 €. GILMAR. 913643800. Ref. 21439

SAN ILLAN, 73 metros, exterior, ascensor, junto Marqués Vadillo. Ocasión. 199.000 €. GILMAR 913643800. Ref.21799

GERCO. Carabanchel, 2 dormitorios, muy luminoso, 199.800 € (33.243.923.- ptas) 915751570

GERCO. Carabanchel, piso exterior, 58 metros, 3 dormitorios, terraza, zona tranquila. 204.750 €. (34.067.533.- Ptas) 915751570.

SAN ISIDRO. Áticos promoción estrenar, terraza, lujo, máximas calidades, estrenar, desde 205.000 €. GILMAR 913643800. Ref. 14642

GERCO. Carabanchel, 4 dormitorios, trastero, reformado. 206.400 €. (34.342.070.- Ptas) 915751570.

PAU CARABANCHEL. Apartamento estrenar amueblado, garaje, trastero, piscina, vigilancia 24 horas, ocasión. 209.900 €. GILMAR. 913643800. Ref. 21897

GERCO. Carabanchel Alto, piso exterior, 68 metros, 3 dormitorios, 2 terrazas, trastero, 210.000 €. (34.941.060.- Ptas) 915751570.

USERA Apartamento a estrenar, 55 metros, bien comunicado. 210.000 €. GILMAR. 913643800. Ref. 10985

GERCO. Aluche, exterior, 3 dormitorios, terraza 80 metros, ascensor, muy bien comunicado. 210.334 €. (34.996.632.- Ptas) 915751570.

GERCO. Carabanchel, exterior, 3 dormitorios. 210.400 €. (35.007.614 ptas) 915751570.

GILMAR. Antonio López. Promoción de obra nueva, pisos y áticos de 2 y 3 dormitorios con trastero y garaje opcional, desde 83 m2 y 213.000 €. 912093280.

GERCO Paseo Extremadura, exterior, 46 metros, 2 dormitorios, mucha luz, buenísima situación, 213.425 €. 35.510.932 ptas. 915751570.

BATÁN, reformado con muchísimas posibilidades, estupendas vistas, iitodo exterior!!, 90 metros aproximados. 216.200 €. 915903380.

PLAZA ELIPTICA, 3 dormitorios, 6º planta, edificio moderno, ocasión, magníficas vistas, ascensor 217.000 €. GILMAR 913643800. REF-20818

ERMITA SANTO, piso 73 metros, estrenar, calidades, ascensor, exterior, junto calle Sepúlveda, precioso. 220.000 €. GILMAR 913643800. Ref. 18952

GERCO. Carabanchel- Vista Alegre, ocasión, exterior, 3 dormitorios, 2 terrazas, amueblado. 220.872 € (36.749.959.- ptas) 915751570

MANZANARES. Avda. 80 metros, 3 dormitorios, extraordinaria finca frente parque M-30, chollo. 221.000 €. GILMAR. 913643800. Ref. 23258

SAN ISIDRO, ático nuevo, terraza 26 metros, precioso, vistas, calidades 222.000 €. GILMAR 913643800. REF-20966

SAN ISIDRO. Ático, nuevo, gran terraza, vistas, ocasión, junto parque. 222.000 €. GILMAR. 913643800. Ref. 20966

LAGUNA, loft, estrenar, diseño, techos 5 metros, edificio estrenar, piscina, zonas, 227.000 € GILMAR 913643800 REF- 20234

GERCO. Carabanchel Alto, 77 metros, 3 dormitorios, terraza, para entrar. 227.514 €. (37.855.114.- Ptas) 915751570.

GERCO. Carabanchel Alto, piso 3 dormitorios, amplia cocina, con despensa, 2 terrazas. 229.950 €. (38.260.460.- Ptas) 915751570.

GERCO. Paseo Extremadura-Puerta del Ángel, exterior, 50 metros, 2 dormitorios, reformado. 234.395 €. (39.000.000 ptas) 915751570.

GERCO. Carabanchel, exterior, 4 dormitorios, trastero. 236.000 €. (39.267.096 ptas) 915751570.

EL MUNDO ANUNCIOS ECONOMICOS 91 310 21 23 TARJETAS DE CREDITO COBRO A DOMICILIO SANTA ENGRACIA, 6 - 1ª PLTA METRO ALONSO MARTINEZ FAX: 91 310 25 37 GCP

ANUNCIOS BREVES

GENERAL RICARDOS. 70 metros, terraza, muy reformado, ocasión, exterior a plaza ajardinada. 240.000 €. GILMAR. 913643800. Ref. 17114

240.000/360.000 €

GERCO. Oporto, exterior, 3 dormitorios, calefacción central, ocasión, 243.000 €. (40.431.798.- Ptas) 915751570.

GERCO. 3 dormitorios, para entrar, todo exterior. 252.000 €. (41.929.272 ptas) 915751570.

USERA. Promoción pisos, áticos, lujo, 2008, facilidades. 258.000 €. GILMAR. 913643800. Ref. 13826

ANTONIO LÓPEZ. Ático, dos dormitorios, terraza de 20 metros. 258.000 €. GILMAR. 913643800. Ref. 9786

GERCO Usera, exterior, 3 dormitorios, 2 baños, zona ajardinada, aparcamiento. 259.815 €. 43.229.579 ptas. 915751570.

STA. Mª DE LA CABEZA. 112 m2, 3 dormitorios, salón 30 m con a/a, baño, cocina reformada hace 2 años, c/c gas natural, cerca metro e intercambiador Plaza Elíptica, 4º sin ascensor. 260.000 €. 914608079. 615867589.

GERCO. Carabanchel, 70 metros, 3 dormitorios, todo exterior, bien comunicado. 262.500 € (43.676.325 ptas.) 915751570.

MARQUÉS VADILLO 3 dormitorios, garaje, exterior, ascensor, moderno, junto metro. Oportunidad única. 267.000 €. 913643800. GILMAR-273900

JARDINES IBARRA II, ático 2 dormitorios, garaje, trastero, piscina, vigilancia 24 horas, nuevo, oportunidad, 273.900 € GILMAR,913643800 273900

ANTONIO LÓPEZ. Junto, a estrenar, ático, garaje, trastero, piscina. 274.000 €. GILMAR 913643800. Ref. 20223

GERCO. Manzanares, 63 metros, 3 dormitorios, 2 terrazas, para entrar, bien comunicado, 276.450 €. (45.997.410 ptas.) 915751570.

VILLAVERDE. Alcocer, 84 metros, piscina, garaje, trastero, estrenar, junto Renfe. Ocasión, vistas. 280.000 €. GILMAR 913643800. Ref. 17403

QUINCE AGOSTO, 3 dormitorios, garaje, ascensor, exterior, junto plaza Elíptica, 284.000 €. GILMAR 913643800 REF-21544.

GERCO. Manzanares- Antonio López, 3 dormitorios, buena finca, exterior, buena finca, 2 ascensores, portero físico. 296.600 €. (49.350.088 ptas.) 915751570.

GERCO. Usera, ático dúplex, 87 metros más 30 de terraza, 3 dormitorios, 2 baños, precioso. 297.000 €. (49.416.642 ptas) 915751570.

GERCO. Carabanchel, lujo, urbanización privada, 76 metros, 2 dormitorios, 2 baños, garaje, trastero, piscina, gimnasio, junto metro. 297.126 €. (49.437.606 ptas.) 915751570.

GERCO. Carabanchel, 85 metros, más 20 metros terraza, 3 dormitorios, perfecto estado, exterior, ascensor, buen edificio. 299.476 €. (49.828.614.- Ptas) 915751570.

GERCO. Carabanchel- Eugenia de Montijo, dúplex, casa de 3 años, exterior, 3 dormitorios, 3 baños, aire acondicionado frío y calor en toda la casa, garaje, trastero. 303.486 € (50.495.821 ptas.) 915751570.

PRAGA, puente, seminuevo, 100 metros, garaje, único. 317.000 €. GILMAR 913643800. Ref. 19961

PERLA MANZANARES. 110 metros, garaje, piscina, trastero, 3 dormitorios, vigilancia, nuevo. 319.000 €. GILMAR. 913643800. Ref. 19662

PASILLO VERDE. 90 metros, finca señorial, único, reforma preciosa. 325.000 €. GILMAR 913643800. Ref. 19420

GERCO. Carabanchel, 86 metros, 2 dormitorios, impecable, moldura de escayola en toda la casa, parquet de roble, luminoso. 327.500 €. (54.491.415.- Ptas) 915751570.

PLAZA ELÍPTICA. Junto 116 metros, 3 dormitorios, reforma lujo, precioso. 330.000 €. GILMAR . Ref. 20354

GERCO. Paseo Extremadura, espléndido, piso 128 metros, 3 dormitorios, ascensor, luminoso, ajardinado, dos terrazas, armarios empotrados, muy bien comunicado. 337.000 €. (56.072.082 Ptas.) 915751570.

MARQUÉS DE VADILLO- Calle 30, 3 dormitorios, garaje, vistas jardines calle 30, 2 baños, jardines, 339.000 €.GILMAR 913643800. Ref. 23827.

CAMARENA, 115 metros, jardines, edificio moderno, buena zona, para entrar, 349.000 € GILMAR 913643800 REF- 19261

GERCO. Avenida de los Poblados, obra nueva, 3 dormitorios, 2 baños, trastero, garaje, zona ajardinada, piscina. 357.000 €. (59.399.802.- Ptas) 915751570.

GERCO. Carabanchel- Vía Lusitana, 3 dormitorios, 2 baños, urbanización cerrada, garaje, trastero, piscina, impecable. 360.000 €. (59.898.960.- Ptas) 915751570.

SAN ISIDRO. 3 dormitorios, gran salón, garaje, terraza. 360.000 €. GILMAR. 913643800. Ref. 18382

Más de 360.000 €

CARABANCHEL. 4 dormitorios, 129 metros, exterior, garaje, jardín. 373.600 €. GILMAR. 913643800. Ref. 15083

CARPETANA- Valvanera, ático 175 metros, gran terraza, 3 dormitorios, junto metro, ocasión, 379.900 €. GILMAR 913643800. Ref. 23729.

DEHESA DEL PRÍNCIPE, 158 metros, muy reformado, mejor precio de la zona. 391.000 €. GILMAR 913643800. Ref. 18992

CARABANCHEL Ático reformado, garaje, terraza, vistas, edificio, obra nueva. 398.000 €. GILMAR. 913643800. Ref. 16618.

P.A.U. 3 dormitorios, 2 baños, garaje, trastero, urbanización con piscina y paddle, cerca del metro. 399.000 €. GILMAR. 913643800. Ref. 19034

MARQUÉS VADILLO. loft, 123 metros, calidades, mejor ver, diseño. 407.000 €. GILMAR 913643800. Ref. 13521

CALLE 30. Pisazo, 140 metros, exterior, lujo. 440.000 €. GILMAR. 913643800. Ref. 19616

GERCO. Paseo Extermadura, 3 dormitorios, 2 baños, exterior, muy luminoso, trastero, garaje opcional, piscina. 444.749 €. (74.000.007.- Ptas) 915751570.

MARQUÉS VADILLO. Loft diseño, 203 metros, precioso, patio ajardinado. 553.500 €. GILMAR. 913643800. Ref. 13520

Sin definir precio

RAFAELA YBARRA. Dos últimas viviendas de 3 dormitorios, llave en mano, con garaje y trastero, en urbanización privada, con piscina de adultos, infantil, pista polideportiva y sala de comunidad. DIURSA. 914324224.

GREGORIO VACAS. Excelentes viviendas de 2 dormitorios y bajo de 3 dormitorios con garaje y trastero. Urbanización privada con piscina, calidades de lujo. DIURSA. 914324224.

15 N-VI Ctra. de La Coruña
Aravaca / Pozuelo / Majadahonda
Las Rozas / Boadilla del Monte

Hasta 150.000 €

GILMAR. Guadarrama- Centro, promoción de viviendas y áticos dúplex de 1, 2 y 3 dormitorios con trastero y plaza de garaje, oferta especial a precios de hipoteca desde 150.000 €. Entrega septiembre de 2009. 912093280.

150.000/240.000 €

MIRAFLORES. Pisos estrenar, un dormitorio 57 metros, dos dormitorios, 68 metros, primeras calidades, céntrico, desde 165.900 €. GILMAR 918499099. Ref. 1086

VILLALBA, planetocio, apartamento, estrenar, 67 construidos, terraza, buenas calidades, garaje, trastero, ascensor, segunda planta muy luminoso, ocasión. 180.000 €. GILMAR 918500000. Ref. 1156

ROZAS Parquerrozas, loft estrenar, 60 metros, piscina, pádel, garaje opcional. 186.000 €. GILMAR 916392025. Ref-24540

ARAVACA. Estudio muy bien comunicado, posibilidad de apartamento, muy luminoso. 190.000 €. GILMAR. 913071159. Ref. 20183

VILLALBA. Peñanevada, estación, impecable, salón con chimenea, dos dormitorios, trastero, piscina, posibilidad de garaje. 198.000 €. GILMAR 918500000. Ref. 1106

SAN LORENZO DE El Escorial, piso, tres dormitorios, baño, aseo, terraza, piscina. 210.000 €. GILMAR 918500000. Ref.1147

VILLALBA, Los Valles, salón con chimenea, tres dormitorios, amplias zonas comunes, 210.000 €. GILMAR 918500000. REF- 1175

MATALPINO. Dúplex 142 metros, tres dormitorios, dos baños, dos salones, terraza, piscina, vistas. 210.354 €. GILMAR. 918499099. Ref. 1125

VILLALBA PUEBLO, piso un dormitorio, un baño, terraza 26 metros,garaje, vistas 215.162 €. GILMAR 918500000. Ref. 1151

VILLALBA. Pueblo, dúplex 75 metros, estrenar, magnífico salón, dos dormitorios, dos baños, garaje, trastero, céntrico. 220.000 €. GILMAR. 918500000. Ref. 1155

VILLALBA. Peña Nevada. 1 piso céntrico 70 construidos, tres dormitorios, trastero, piscina, tenis, zona tranquila. 222.400 €. GILMAR 918500000. Ref- 983

VILLALBA. Piso reformado 104 construidos, tres dormitorios, antes cuatro, dos baños, piscina, tenis, zona tranquila. 234.500 €. GILMAR 918500000. Ref- 897

240.000/360.000 €

GALAPAGAR. Dúplex, 85 construidos, perfecto estado, piscina, garaje, ascensor. 240.500 €. GILMAR 918499099. Ref- 1042

GUADARRAMA Jarosa II. Piso tres dormitorios, dos baños, ascensor, amplio trastero, muy buenas zonas comunes, junto casco urbano y bus Madrid. 252.000 €. GILMAR 918499099. Ref. 1110

VILLALBA PUEBLO, dúplex 106m estrenar, magnífico salón, dos dormitorios, tres baños, garaje, trastero, céntrico, único. 255.000 €. GILMAR 918500000. Ref. 19648

GERCO. Nacional VI- Aravaca, apartamento 75 metros, a estrenar. 258.734 €. (43.049.715.- Ptas) 915751570.

BOADILLA. 2 dormitorios, 4 años antigüedad, ascensor, para entrar, céntrico. 260.000 €. 916339944.

TORRELODONES, apartamento, 65 construidos, céntrico, garaje, trastero, piscina, luminoso. 261.500 €. GILMAR 918500000. Ref- 1246

SAN LORENZO DEL Escorial, fantástica promoción a estrenar en urbanización cerrada, tríplex, 3 dormitorios con zona común, garaje, trastero, calidades, mejor precio de la zona, facilidades. 263.000 €. GILMAR 918500000. Ref- 1211

BOADILLA. Pueblo, piso 3 dormitorios. Mejor zona. Representativo, muy cuidado. 264.400 €. 916339944. Ref- 23150.

MAJADAHONDA. Céntrico, 2 dormitorios, finca moderna. 274.000 €. GILMAR. 916392025. Ref. 16056

VILLALBA, céntrico, cuatro dormitorios, vistas, luminoso, zona común 275.000 €. GILMAR 918500000. Ref- 1231

ARAVACA. Centro, apartamento 60 metros + 20 altillo, reformado. 275.000 €. GILMAR 913071159. Ref-24337

BRUNETE, Piso 3 dormitorios, 2 baños. Céntrico y tranquilo. 1 garaje, trastero. Entrar, 275.000 €. GILMAR 916339944. Ref. 23420

BOADILLA Pueblo. Piso 3 dormitorios. Inmejorable ubicación. Vistas. 288.400 €. 916339944. REF- 16293

AV EUROPA, buen apartamento, fantásticas zonas comunes, garaje, piscina, tren ligero en la puerta. 295.000 €. GILMAR 913071159.

BOADILLA. Piso 2 dormitorios, 1 baño, gran office, céntrico y tranquilo, impecable. 315.000 €. 916339944. REF- 18119

MAJADAHONDA, La Cornisa, 140 metros, 2 dormitorios, reforma integral años 2002, trastero, garaje, piscina y tenis. 324.000 €. GILMAR 916392025.

MAJADAHONDA. Céntrico. Pisos a estrenar de 1 2 dormitorios, desde 327.000 €. GILMAR 916392025.

NAVACERRADA, duplex impecable, amplio salón, dos dormitorios, para entrar a vivir. 330.000 €. GILMAR 918499099. REF-1181

EL ESCORIAL, bajo con jardín, tres dormitorios, 110 m2, 100 m2 jardín, perfecto estado, garaje, trastero, piscina. 330.000 €. GILMAR 918499099. Ref- 1233

BOADILLA, Sector B, magnífico bajo 2 dormitorios con jardín 138, impecable. 341.500 €. 916339944. Ref. 21605

MAJADAHONDA, Estrenar 80 metros, terraza 18 metros, céntrico 350.000 €. GILMAR 916392025. Ref. 21281

ROZAS, casco, 130 metros, 4 dormitorios, garaje, trastero, piscina. 360.000 €. GILMAR. 916392025.

Más de 360.000 €

MAJADAHONDA, precioso ático 90 metros excelente urbanización, 370.000 € GILMAR 916392025 REF-22500

BOADILLA, Sector B, magnífico bjo 2 dormitorios con jardín, 138, impecable. 375.000 €. 916339944. REF- 21605

MAJADAHONDA Piso 86 metros, estrenar, céntrico 377.000 € GILMAR 916392025 Ref- 17360

ARAVACA. 2 dormitorios, totalmente reformado, piscina, garaje, céntrico. 380.000 €. GILMAR. 913071159. Ref. 21775

VILLALBA, Zona tranquila, estrenar, adosado, 200 metros, urbanización cerrada, cerca estación, dos salones, cocina amueblada, terraza ático, magníficas vistas, ocasión. 390.000 €. GILMAR 918500000. Ref.1101

POZUELO. Avda. Europa. 2 habitaciones, 2 garajes, piscina, semi-nuevo, para entrar, mucha luz. 390.000 €. GILMAR 913071159. Ref-25103

BOADILLA. Sector B, impecable, 3 dormitorios, zonas comunes, garaje, trastero. 399.000 €. 916339944. REF- 19972

ROZAS. Céntrico, 4 dormitorios, 2 baños, a/a, finca moderna. 406.000 €. GILMAR. 916392025. Ref. 11907

BOADILLA Pueblo, ático dúplex, 125 metros, 4 dormitorios, magníficas vistas. 418.552 €. 916339239. REF- 21145

ARAVACA Estación, fantástico, 2 dormitorios, urbanización cerrada semi-nuevo, seguridad 24 horas. Piscina, pádel, garaje, trastero, junto a la estación. 420.000 €. GILMAR. 913071159.

VILLAVICIOSA Centro, edificio rehabilitado, tres plantas, diseño interior, fachada de ladrillo de Era. 420.000 €. 916339944. REF- 12435.

ROZAS. Burgo, fantástico 120 metros, 3 dormitorios, salón 36 metros, impecable, garaje, sauna, squash, piscina, vigilancia. 443.000 €. GILMAR. 916392025. Ref. 14815

ROZAS. 148 metros, 4 dormitorios, 2 baños, aseo, piscina, garaje doble. 451.000 €. GILMAR 916392025. Ref. 15354

BOADILLA. Cambrija, 3 dormitorios, cocina- office, terraza, paddel, piscina, vigilancia. 459.000 €. 916339944. Ref. 25030

ROZAS, Parque Rozas, 3 dormitorios, estancias amplias, garaje, trastero, piscina. 460.000 €. GILMAR 916392025. Ref. 22756

MAJADAHONDA, 119 fabulosas vistas al golf impecable 460.000 €. GILMAR 916392025. Ref. 6948

ROZAS Punta Galea, 3 dormitorios, 2 baños, terraza de 30 metros, garaje, trastero, piscina. 475.000 €. GILMAR 916392025. Ref-24539

BOADILLA Sector B, piso 115 metros, 3 dormitorios, garajes, zonas comunes. 475.000 €. 916339944. REF- 14230

ROZAS. Navalcarbón, 3 dormitorios, año 2004, garaje, trastero, piscina. 480.000 €. GILMAR. 916392025. Ref. 17262

POZUELO. gran oportunidad magnífico 4 dormitorios. Urbanización cerrada piscina. Vigilancia 24 horas, garaje, padel, proximo hipercor y cercanias. 490.000 €. GILMAR 913071159. Ref. 15714

MONTERROZAS. 150 metros, buena urbanización, 2 garajes, trastero. 492.000 €. GILMAR. 916392025. Ref. 15546

BOADILLA, sector B, duplex con jardin, 4 dormitorios, a/a, persianas eléctricas. Zonas comunes. 495.000 €. 916339944. REF- 21607.

AV. EUROPA. Bajo 100 jardín, urb. cerrada, piscina, seguridad 24 horas, garaje, junto tren ligero, oportunidad. 498.000 €. GILMAR. 913071159. Ref. 23095

MAJADAHONDA. 128 metros, 4 dormitorios, urbanización, garaje. 517.000 €. GILMAR 916392025. Ref. 19202

ROZAS. Montecillo, estrenar Bosquepino, 140 metros, 3 dormitorios, magníficas calidades, garaje, trastero, amplias zonas comunes, vigilancia. 520.000 €. GILMAR. 916392025.

ROZAS, Burgo, ático 220 metros, muy luminoso, 4 dormitorios, terraza 40 metros, salón 38 metros, urbanización cerrada con vigilancia, piscina, gimnasio, etc. 520.000 €. GILMAR 916392025.

ARAVACA. Urbanización cerrada, 2 años antigüedad, vigilancia 24 horas, 3 dormitorios, garraje, piscina, pádel, etc. Proximo cercanias. 520.000 €. GILMAR 913071159.

POZUELO. Avda. Europa, piso 3 dormitorios, 2 baños, garaje, espectaculares vistas, 520.000 €. GILMAR 913071159. Ref. 21412

ARAVACA. Estación, 3 dormitorios, 2 baños, garaje, espectaculares vistas, 2 garajes, muy luminoso. 520.000 €. 913071159. GILMAR 24921

BOADILLA. Sector B, bajo-jardín 3 dormitorios. 80 metros jardín, excelentes zonas comunes,garaje, trastero. Impecable. 520.000 €. 916339944. REF- 16766

BOADILLA. Bajo con jardín 4 dormitorios, 250 metros jardín, salón 30. Zonas comunes, garaje, trastero, impecable. 520.000 €. 916339944. Ref. 25380

BOADILLA. Bajo con jardín 140 metros, jardín 100, 3 dormitorios, zonas comunes, plaza garaje, trastero en vivienda, impecable. 525.000 €. 916339944. REF- 19911

VILLAVICIOSA DE ODÓN. Bajo con jardín, 3 dormitorios, 2 baños, jardín 130 metros, magníficas calidades y zonas comunes, 1 año antigüedad, inmejorable ubicación. 530.000 €. 916339944. REF- 16141

VILLAVICIOSA, Campodón. Bajo jardín 3 dormitorios. Urbanización lujo. 2 garajes, trastero. Inmejorable acceso. 530.000 €. 916339944. REF- 16141

BOADILLA. Ático, 4 dormitorios, 3 baños, vistas, urbanización, oeste. 530.000 €. 916339944. Ref. 25063

MAJADAHONDA Piso señorial, 180 metros, 4 dormitorios, salón 40 metros, jardines, tenis, piscina, impecable. 540.000 €. GILMAR. 916392025. Ref. 13478.

BOADILLA, Sector- B, ático dúplex, 203 metros, 4 dormitorios, magníficas calidades, 3 dormitorios, planta baja, 2 plazas. 540.000 € 916339944 Ref. 21016.

CIUDAD DE LA IMAGEN. Precioso piso, 130 metros, 3 dormitorios, 2 baños, zonas comunes con piscina y p550.000 €. GILMAR. 911310800. Ref. 16085

POZUELO. Piso 4 dormitorios, 2 garajes, terraza 65 metros, urbanización privada, oportunidad. 550.000 €. GILMAR 913071159. Ref. 20813

CIUDAD IMAGEN fantástico piso 3 dormitorios amplias terrazas magníficas zonas comunes, piscina padel, club social 550.000 €. 911310800. GILMAR- 20150

POZUELO Avda. Europa, excelente piso, 40 metros salón, 2 garajes, piscina, padel, 3 dormitorios 550.000 €. 913071159. GILMAR- 25457

BOADILLA. Ático- dúplex, 210 metros, 3 dormitorios, buhardilla 60 metros, terraza 25, 2 garajes, trastero. Zonas comunes. Oportunidad. 550.000 €. 916339944. REF- 20613

POZUELO, Avenida de Europa, OCASIÓN, 142 metros, tres dormitorios. Dos baños, garaje, trastero, piscina, padel, vigilancia 24 horas. Urbanización. 565.000 € GILMAR 913071159 REF- 19104

MAJADAHONDA 137 metros zona Estación, urbanización, garaje. 570.000 € GILMAR 916392025 Ref- 18058

BOADILLA. Mayorazgo, ático dúplex, 3 dormitorios, 2 terrazas, 2 garajes, piscina, pádel, estrenar. 570.000 €. 916339944. Ref. 23435

MAJADAHONDA Golf, 137 metros, 4 dormitorios, vistas, 582.000 € GILMAR 916392025 Ref- 5073

MAJADAHONDA. 5 dormitorios, céntrico, urbanización, garaje. 583.000 €. GILMAR 916392025. Ref. 20357

MAJADAHONDA. 136 metros, 150 parcela, 4 dormitorios, excelente urbanización 595.000 €. GILMAR 916392025. Ref.15753

POZUELO. Avda Europa piso impecable, 136 metros, gran salón, garaje, 3 dormitorios, urbanización con piscina, gimnasio, parque infantil 595.000 €. GILMAR 913071159. REF-20875

MAJADAHONDA 161 metros, 98 terraza, 3 dormitorios, estar. Garaje, 598.000 €. GILMAR. 916392025. Ref. 15009.

AVENIDA EUROPA. 3 dormitorios, jardín 270 metros, garaje, vigilancia 24 horas, piscina, parque infantil y garaje. 598.000 €. GILMAR. 913071159. Ref. 19568

ARAVACA. Piso 4 plantas, ideal oficina o clínica. 600.000 €. GILMAR. 913071159. Ref. 13649

LAS ROZAS. Montecillo, precioso ático estrenar, 137 metros, 60 terraza, una planta, 2 garajes. 610.000 €. GILMAR 916392025. Ref. 25838

MAJADAHONDA precioso dúplex, 165 metros, impecable, excelente urbanización, garaje. 630.000 €. GILMAR. 916392025. Ref. 9925

MAJADAHONDA, Monte Pilar, estrenar desde 630.968 €. GILMAR 916392025. Ref-23513

MAJADAHONDA. Dúplex céntrico, 165 metros, preciosa reforma, piscina, garaje. 650.000 €. GILMAR. 916392025. Ref. 13273

BOADILLA Viñas viejas. Ático-dúplex de 192 metros, 3 dormitorios, 2 baños, 2 plazas de garaje, trastero. Calidades y diseño. Piscina, gimnasio con sauna. 652.674 €. 916339944. REF- 16589

MAJADAHONDA. Montepilar, lujo, piso llave en mano de 3 dormitorios, 2 garajes, urbanización espectacular. 654.000 €. GILMAR. 916392025.

MAJADAHONDA, Monte Pilar, bajo 138 metros, 137 jardín. Excelente calidad. 660.000 €. GILMAR 916392025. Ref- 6878

VALDEMARÍN. Bajo con jardín 120 construidos, 208 jardín, piscina, trastero, garaje, impecable. 660.000 €. GILMAR 911310800. Ref. 18671

HIPERCOR. Excelente ático, entrar, urbanización cerrada, vigilancia 24 horas, próximo M-40. 690.000 €. GILMAR 913071159. Ref. 14049

POZUELO- Hipercor. Ático dúplex, 2 terrazas, 170 construidos, trastero, garaje, 4 dormitorios, 3 baños, vigilancia. 690.000 €. GILMAR 913071159. Ref. 20161

VILLALBA, Colonia Avenida, 350 construidos, cuatro dormitorios, dos plantas, 1700 parcela ajardinada, piscina, cenador, 695.000 € GILMAR 918500000 REF-1191

MAJADAHONDA. 188 metros, 50 terraza, 4 dormitorios, 2 baños, situadísimo. 712.000 €. GILMAR. 916392025. Ref. 9343.

PRADO SOMOSAGUAS. Piso 206 metros construidos, perfecto estado, garaje, tenis, piscina. 720.000 €. GILMAR 911310800. Ref. 19298

MAJADAHONDA. 170 metros, 3 dormitorios, 3 baños, estar, 49 metros terraza, urbanización, garaje, precioso. 721.000 €. GILMAR. 916392025. Ref. 13209

VALDEMARÍN. 105 metros, lujo, estrenar, dos dormitorios, dos baños, terraza 116 metros, garaje, piscina, aire acondicionado. 750.000 €. GILMAR. 911310800. Ref. 15801

ANUNCIOS EN EL MUNDO TARIFA OFICIAL
91 5217274
Fax: 91 5226333 • tiroleses@tiroleses.com
PEQUEÑOS ANUNCIOS QUE VENDEN
DIVISIÓN PEQUEÑA PUBLICIDAD
tiroleses* Alberto Aguilera, 7

ANUNCIOS BREVES

GENERAL RICARDOS. 70 metros, terraza, muy reformado, ocasión, exterior a plaza ajardinada. 240.000 €. GILMAR. 913643800. Ref. 17114

240.000/360.000 €

GERCO. Oporto, exterior, 3 dormitorios, calefacción central, ocasión, 243.000 €. (40.431.798.- Ptas) 915751570.

GERCO. 3 dormitorios, para entrar, todo exterior. 252.000 €. (41.929.272 ptas) 915751570.

USERA. Promoción pisos, áticos, lujo, 2008, facilidades. 258.000 €. GILMAR. 913643800. Ref. 13826

ANTONIO LÓPEZ. Ático, dos dormitorios, terraza de 20 metros. 258.000 €. GILMAR. 913643800. Ref. 9786

GERCO Usera, exterior, 3 dormitorios, 2 baños, zona ajardinada, aparcamiento. 259.815 €. 43.229.579 ptas. 915751570.

STA. Mª DE LA CABEZA. 112 m2, 3 dormitorios, salón 30 m con a/a, baño, cocina reformada hace 2 años, c/c gas natural, cerca metro e intercambiador Plaza Elíptica, 4º sin ascensor. 260.000 €. 914608079. 615867589.

GERCO. Carabanchel, 70 metros, 3 dormitorios, todo exterior, bien comunicado. 262.500 € (43.676.325 ptas.) 915751570.

MARQUÉS VADILLO 3 dormitorios, garaje, exterior, ascensor, moderno, junto metro. Oportunidad única. 267.000 €. 913643800. GILMAR-273900

JARDINES IBARRA II, ático 2 dormitorios, garaje, trastero, piscina, vigilancia 24 horas, nuevo, oportunidad, 273.900 € GILMAR,913643800 273900

ANTONIO LÓPEZ. Junto, a estrenar, ático, garaje, trastero, piscina. 274.000 €. GILMAR 913643800. Ref. 20223

GERCO. Manzanares, 63 metros, 3 dormitorios, 2 terrazas, para entrar, bien comunicado, 276.450 €. (45.997.410 ptas.) 915751570.

VILLAVERDE. Alcocer, 84 metros, piscina, garaje, trastero, estrenar, junto Renfe. Ocasión, vistas. 280.000 €. GILMAR 913643800. Ref. 17403

QUINCE AGOSTO, 3 dormitorios, garaje, ascensor, exterior, junto plaza Elíptica, 284.000 €. GILMAR 913643800 REF-21544.

GERCO. Manzanares- Antonio López, 3 dormitorios, buena finca, exterior, buena finca, 2 ascensores, portero físico. 296.600 €. (49.350.088 ptas.) 915751570.

GERCO. Usera, ático dúplex, 87 metros más 30 de terraza, 3 dormitorios, 2 baños, precioso. 297.000 €. (49.416.642 ptas) 915751570.

GERCO. Carabanchel, lujo, urbanización privada, 76 metros, 2 dormitorios, 2 baños, garaje, trastero, piscina, gimnasio, junto metro. 297.126 €. (49.437.606 ptas.) 915751570.

GERCO. Carabanchel, 85 metros, más 20 metros terraza, 3 dormitorios, perfecto estado, exterior, ascensor, buen edificio. 299.476 €. (49.828.614.- Ptas) 915751570.

GERCO. Carabanchel- Eugenia de Montijo, dúplex, casa de 3 años, exterior, 3 dormitorios, 3 baños, aire acondicionado frío y calor en toda la casa, garaje, trastero. 303.486 € (50.495.821 ptas.) 915751570.

PRAGA, puente, seminuevo, 100 metros, garaje, único. 317.000 €. GILMAR 913643800. Ref. 19961

PERLA MANZANARES. 110 metros, garaje, piscina, trastero, 3 dormitorios, vigilancia, nuevo. 319.000 €. GILMAR. 913643800. Ref. 19662

PASILLO VERDE. 90 metros, finca señorial, único, reforma preciosa. 325.000 €. GILMAR 913643800. Ref. 19420

GERCO. Carabanchel, 86 metros, 2 dormitorios, impecable, moldura de escayola en toda la casa, parquet de roble, luminoso. 327.500 €. (54.491.415.- Ptas) 915751570.

PLAZA ELÍPTICA. Junto 116 metros, 3 dormitorios, reforma lujo, precioso. 330.000 €. GILMAR . Ref. 20354

GERCO. Paseo Extremadura, espléndido, piso 128 metros, 3 dormitorios, ascensor, luminoso, ajardinado, dos terrazas, armarios empotrados, muy bien comunicado. 337.000 €. (56.072.082 Ptas.) 915751570.

MARQUÉS DE VADILLO- Calle 30, 3 dormitorios, garaje, vistas jardines calle 30, 2 baños, jardines, 339.000 €.GILMAR 913643800. Ref. 23827.

CAMARENA, 115 metros, jardines, edificio moderno, buena zona, para entrar, 349.000 € GILMAR 913643800 REF- 19261

GERCO. Avenida de los Poblados, obra nueva, 3 dormitorios, 2 baños, trastero, garaje, zona ajardinada, piscina. 357.000 €. (59.399.802.- Ptas) 915751570.

GERCO. Carabanchel- Vía Lusitana, 3 dormitorios, 2 baños, urbanización cerrada, garaje, trastero, piscina, impecable. 360.000 €. (59.898.960.- Ptas) 915751570.

SAN ISIDRO. 3 dormitorios, gran salón, garaje, terraza. 360.000 €. GILMAR. 913643800. Ref. 18382

Más de 360.000 €

CARABANCHEL. 4 dormitorios, 129 metros, exterior, garaje, jardín. 373.600 €. GILMAR. 913643800. Ref. 15083

CARPETANA- Valvanera, ático 175 metros, gran terraza, 3 dormitorios, junto metro, ocasión, 379.900 €. GILMAR 913643800. Ref. 23729.

DEHESA DEL PRÍNCIPE, 158 metros, muy reformado, mejor precio de la zona. 391.000 €. GILMAR 913643800. Ref. 18992

CARABANCHEL Ático reformado, garaje, terraza, vistas, edificio, obra nueva. 398.000 €. GILMAR. 913643800. Ref. 16618.

P.A.U. 3 dormitorios, 2 baños, garaje, trastero, urbanización con piscina y paddle, cerca del metro. 399.000 €. GILMAR. 913643800. Ref. 19034

MARQUÉS VADILLO. loft, 123 metros, calidades, mejor ver, diseño. 407.000 €. GILMAR 913643800. Ref. 13521

CALLE 30. Pisazo, 140 metros, exterior, lujo. 440.000 €. GILMAR. 913643800. Ref. 19616

GERCO. Paseo Extermadura, 3 dormitorios, 2 baños, exterior, muy luminoso, trastero, garaje opcional, piscina. 444.749 €. (74.000.007.- Ptas) 915751570.

MARQUÉS VADILLO. Loft diseño, 203 metros, precioso, patio ajardinado. 553.500 €. GILMAR. 913643800. Ref. 13520

Sin definir precio

RAFAELA YBARRA. Dos últimas viviendas de 3 dormitorios, llave en mano, con garaje y trastero, en urbanización privada, con piscina de adultos, infantil, pista polideportiva y sala de comunidad. DIURSA. 914324224.

GREGORIO VACAS. Excelentes viviendas de 2 dormitorios y bajo de 3 dormitorios con garaje y trastero. Urbanización privada con piscina, calidades de lujo. DIURSA. 914324224.

15 N-VI Ctra. de La Coruña
Aravaca / Pozuelo / Majadahonda
Las Rozas / Boadilla del Monte

Hasta 150.000 €

GILMAR. Guadarrama- Centro, promoción de viviendas y áticos dúplex de 1, 2 y 3 dormitorios con trastero y plaza de garaje, oferta especial a precios de hipoteca desde 150.000 €. Entrega septiembre de 2009. 912093280.

150.000/240.000 €

MIRAFLORES. Pisos estrenar, un dormitorio 57 metros, dos dormitorios, 68 metros, primeras calidades, céntrico, desde 165.900 €. GILMAR 918499099. Ref. 1086

VILLALBA, planetocio, apartamento, estrenar, 67 construidos, terraza, buenas calidades, garaje, trastero, ascensor, segunda planta muy luminoso, ocasión. 180.000 €. GILMAR 918500000. Ref. 1156

ROZAS Parquerrozas, loft estrenar, 60 metros, piscina, pádel, garaje opcional. 186.000 €. GILMAR 916392025. Ref-24540

ARAVACA. Estudio muy bien comunicado, posibilidad de apartamento, muy luminoso. 190.000 €. GILMAR. 913071159. Ref. 20183

VILLALBA. Peñanevada, estación, impecable, salón con chimenea, dos dormitorios, trastero, piscina, posibilidad de garaje. 198.000 €. GILMAR 918500000. Ref. 1106

SAN LORENZO DE El Escorial, piso, tres dormitorios, baño, aseo, terraza, piscina. 210.000 €. GILMAR 918500000. Ref.1147

VILLALBA, Los Valles, salón con chimenea, tres dormitorios, amplias zonas comunes, 210.000 €. GILMAR 918500000. REF- 1175

MATALPINO. Dúplex 142 metros, tres dormitorios, dos baños, dos salones, terraza, piscina, vistas. 210.354 €. GILMAR. 918499099. Ref. 1125

VILLALBA PUEBLO, piso un dormitorio, un baño, terraza 26 metros,garaje, vistas 215.162 €. GILMAR 918500000. Ref. 1151

VILLALBA. Pueblo, dúplex 75 metros, estrenar, magnífico salón, dos dormitorios, dos baños, garaje, trastero, céntrico. 220.000 €. GILMAR. 918500000. Ref. 1155

VILLALBA. Peña Nevada. 1 piso céntrico 70 construidos, tres dormitorios, trastero, piscina, tenis, zona tranquila. 222.400 €. GILMAR 918500000. Ref- 983

VILLALBA. Piso reformado 104 construidos, tres dormitorios, antes cuatro, dos baños, piscina, tenis, zona tranquila. 234.500 €. GILMAR 918500000. Ref- 897

240.000/360.000 €

GALAPAGAR. Dúplex, 85 construidos, perfecto estado, piscina, garaje, ascensor. 240.500 €. GILMAR 918499099. Ref- 1042

GUADARRAMA Jarosa II. Piso tres dormitorios, dos baños, ascensor, amplio trastero, muy buenas zonas comunes, junto casco urbano y bus Madrid. 252.000 €. GILMAR 918499099. Ref. 1110

VILLALBA PUEBLO, dúplex 106m estrenar, magnífico salón, dos dormitorios, tres baños, garaje, trastero, céntrico, único. 255.000 €. GILMAR 918500000. Ref. 19648

GERCO. Nacional VI- Aravaca, apartamento 75 metros, a estrenar. 258.734 €. (43.049.715.- Ptas) 915751570.

BOADILLA. 2 dormitorios, 4 años antigüedad, ascensor, para entrar, céntrico. 260.000 €. 916339944.

TORRELODONES, apartamento, 65 construidos, céntrico, garaje, trastero, piscina, luminoso. 261.500 €. GILMAR 918500000. Ref- 1246

SAN LORENZO DEL Escorial, fantástica promoción a estrenar en urbanización cerrada, tríplex, 3 dormitorios con zona común, garaje, trastero, calidades, mejor precio de la zona, facilidades. 263.000 €. GILMAR 918500000. Ref- 1211

BOADILLA. Pueblo, piso 3 dormitorios. Mejor zona. Representativo, muy cuidado. 264.400 €. 916339944. Ref- 23150.

MAJADAHONDA. Céntrico, 2 dormitorios, finca moderna. 274.000 €. GILMAR. 916392025. Ref. 16056

VILLALBA, céntrico, cuatro dormitorios, vistas, luminoso, zona común 275.000 €. GILMAR 918500000. Ref- 1231

ARAVACA. Centro, apartamento 60 metros + 20 altillo, reformado. 275.000 €. GILMAR 913071159. Ref-24337

BRUNETE, Piso 3 dormitorios, 2 baños. Céntrico y tranquilo. 1 garaje, trastero. Entrar, 275.000 €. GILMAR 916339944. Ref. 23420

BOADILLA Pueblo. Piso 3 dormitorios. Inmejorable ubicación. Vistas. 288.400 €. 916339944. REF- 16293

AV EUROPA, buen apartamento, fantásticas zonas comunes, garaje, piscina, tren ligero en la puerta. 295.000 €. GILMAR 913071159.

BOADILLA. Piso 2 dormitorios, 1 baño, gran office, céntrico y tranquilo, impecable. 315.000 €. 916339944. REF- 18119

MAJADAHONDA, La Cornisa, 140 metros, 2 dormitorios, reforma integral años 2002, trastero, garaje, piscina y tenis. 324.000 €. GILMAR 916392025.

MAJADAHONDA. Céntrico. Pisos a estrenar de 1 2 dormitorios, desde 327.000 €. GILMAR 916392025.

NAVACERRADA, duplex impecable, amplio salón, dos dormitorios, para entrar a vivir. 330.000 €. GILMAR 918499099. REF-1181

EL ESCORIAL, bajo con jardín, tres dormitorios, 110 m2, 100 m2 jardín, perfecto estado, garaje, trastero, piscina. 330.000 €. GILMAR 918499099. Ref- 1233

BOADILLA, Sector B, magnífico bajo 2 dormitorios con jardín 138, impecable. 341.500 €. 916339944. Ref. 21605

MAJADAHONDA, Estrenar 80 metros, terraza 18 metros, céntrico 350.000 €. GILMAR 916392025. Ref. 21281

ROZAS, casco, 130 metros, 4 dormitorios, garaje, trastero, piscina. 360.000 €. GILMAR. 916392025.

Más de 360.000 €

MAJADAHONDA, precioso ático 90 metros excelente urbanización, 370.000 € GILMAR 916392025 REF-22500

BOADILLA, Sector B, magnífico bjo 2 dormitorios con jardín, 138, impecable. 375.000 €. 916339944. REF- 21605

MAJADAHONDA Piso 86 metros, estrenar, céntrico 377.000 € GILMAR 916392025 Ref- 17360

ARAVACA. 2 dormitorios, totalmente reformado, piscina, garaje, céntrico. 380.000 €. GILMAR. 913071159. Ref. 21775

VILLALBA, Zona tranquila, estrenar, adosado, 200 metros, urbanización cerrada, cerca estación, dos salones, cocina amueblada, terraza ático, magníficas vistas, ocasión. 390.000 €. GILMAR 918500000. Ref.1101

POZUELO. Avda. Europa. 2 habitaciones, 2 garajes, piscina, semi-nuevo, para entrar, mucha luz. 390.000 €. GILMAR 913071159. Ref-25103

BOADILLA. Sector B, impecable, 3 dormitorios, zonas comunes, garaje, trastero. 399.000 €. 916339944. REF- 19972

ROZAS. Céntrico, 4 dormitorios, 2 baños, a/a, finca moderna. 406.000 €. GILMAR. 916392025. Ref. 11907

BOADILLA Pueblo, ático dúplex, 125 metros, 4 dormitorios, magníficas vistas. 418.552 €. 916339239. REF- 21145

ARAVACA Estación, fantástico, 2 dormitorios, urbanización cerrada semi-nuevo, seguridad 24 horas. Piscina, pádel, garaje, trastero, junto a la estación. 420.000 €. GILMAR. 913071159.

VILLAVICIOSA Centro, edificio rehabilitado, tres plantas, diseño interior, fachada de ladrillo de Era. 420.000 €. 916339944. REF- 12435.

ROZAS. Burgo, fantástico 120 metros, 3 dormitorios, salón 36 metros, impecable, garaje, sauna, squash, piscina, vigilancia. 443.000 €. GILMAR. 916392025. Ref. 14815

ROZAS. 148 metros, 4 dormitorios, 2 baños, aseo, piscina, garaje doble. 451.000 €. GILMAR 916392025. Ref. 15354

BOADILLA. Cambrija, 3 dormitorios, cocina- office, terraza, paddel, piscina, vigilancia. 459.000 €. 916339944. Ref. 25030

ROZAS, Parque Rozas, 3 dormitorios, estancias amplias, garaje, trastero, piscina. 460.000 €. GILMAR 916392025. Ref. 22756

MAJADAHONDA, 119 fabulosas vistas al golf impecable 460.000 €. GILMAR 916392025. Ref. 6948

ROZAS Punta Galea, 3 dormitorios, 2 baños, terraza de 30 metros, garaje, trastero, piscina. 475.000 €. GILMAR 916392025. Ref-24539

BOADILLA Sector B, piso 115 metros, 3 dormitorios, garajes, zonas comunes. 475.000 €. 916339944. REF- 14230

ROZAS. Navalcarbón, 3 dormitorios, año 2004, garaje, trastero, piscina. 480.000 €. GILMAR. 916392025. Ref. 17262

POZUELO. gran oportunidad magnífico 4 dormitorios. Urbanización cerrada piscina. Vigilancia 24 horas, garaje, padel, proximo hipercor y cercanias. 490.000 €. GILMAR 913071159. Ref. 15714

MONTERROZAS. 150 metros, buena urbanización, 2 garajes, trastero. 492.000 €. GILMAR. 916392025. Ref. 15546

BOADILLA, sector B, duplex con jardin, 4 dormitorios, a/a, persianas eléctricas. Zonas comunes. 495.000 €. 916339944. REF- 21607.

AV. EUROPA. Bajo 100 jardín, urb. cerrada, piscina, seguridad 24 horas, garaje, junto tren ligero, oportunidad. 498.000 €. GILMAR. 913071159. Ref. 23095

MAJADAHONDA. 128 metros, 4 dormitorios, urbanización, garaje. 517.000 €. GILMAR 916392025. Ref. 19202

ROZAS. Montecillo, estrenar Bosquepino, 140 metros, 3 dormitorios, magníficas calidades, garaje, trastero, amplias zonas comunes, vigilancia. 520.000 €. GILMAR. 916392025.

ROZAS, Burgo, ático 220 metros, muy luminoso, 4 dormitorios, terraza 40 metros, salón 38 metros, urbanización cerrada con vigilancia, piscina, gimnasio, etc. 520.000 €. GILMAR 916392025.

ARAVACA. Urbanización cerrada, 2 años antigüedad, vigilancia 24 horas, 3 dormitorios, garraje, piscina, pádel, etc. Proximo cercanias. 520.000 €. GILMAR 913071159.

POZUELO. Avda. Europa, piso 3 dormitorios, 2 baños, garaje, espectaculares vistas, 520.000 €. GILMAR 913071159. Ref. 21412

ARAVACA. Estación, 3 dormitorios, 2 baños, garaje, espectaculares vistas, 2 garajes, muy luminoso. 520.000 €. 913071159. GILMAR 24921

BOADILLA. Sector B, bajo-jardín 3 dormitorios. 80 metros jardín, excelentes zonas comunes,garaje, trastero. Impecable. 520.000 €. 916339944. REF- 16766

BOADILLA. Bajo con jardín 4 dormitorios, 250 metros jardín, salón 30. Zonas comunes, garaje, trastero, impecable. 520.000 €. 916339944. Ref. 25380

BOADILLA. Bajo con jardín 140 metros, jardín 100, 3 dormitorios, zonas comunes, plaza garaje, trastero en vivienda, impecable. 525.000 €. 916339944. REF- 19911

VILLAVICIOSA DE ODÓN. Bajo con jardín, 3 dormitorios, 2 baños, jardín 130 metros, magníficas calidades y zonas comunes, 1 año antigüedad, inmejorable ubicación. 530.000 €. 916339944. REF- 16141

VILLAVICIOSA, Campodón. Bajo jardín 3 dormitorios. Urbanización lujo. 2 garajes, trastero. Inmejorable acceso. 530.000 €. 916339944. REF- 16141

BOADILLA. Ático, 4 dormitorios, 3 baños, vistas, urbanización, oeste. 530.000 €. 916339944. Ref. 25063

MAJADAHONDA Piso señorial, 180 metros, 4 dormitorios, salón 40 metros, jardines, tenis, piscina, impecable. 540.000 €. GILMAR. 916392025. Ref. 13478.

BOADILLA, Sector- B, ático dúplex, 203 metros, 4 dormitorios, magníficas calidades, 3 dormitorios, planta baja, 2 plazas. 540.000 € 916339944 Ref. 21016.

CIUDAD DE LA IMAGEN. Precioso piso, 130 metros, 3 dormitorios, 2 baños, zonas comunes con piscina y p550.000 €. GILMAR. 911310800. Ref. 16085

POZUELO. Piso 4 dormitorios, 2 garajes, terraza 65 metros, urbanización privada, oportunidad. 550.000 €. GILMAR 913071159. Ref. 20813

CIUDAD IMAGEN fantástico piso 3 dormitorios amplias terrazas magníficas zonas comunes, piscina padel, club social 550.000 €. 911310800. GILMAR- 20150

POZUELO Avda. Europa, excelente piso, 40 metros salón, 2 garajes, piscina, padel, 3 dormitorios 550.000 €. 913071159. GILMAR- 25457

BOADILLA. Ático- dúplex, 210 metros, 3 dormitorios, buhardilla 60 metros, terraza 25, 2 garajes, trastero. Zonas comunes. Oportunidad. 550.000 €. 916339944. REF- 20613

POZUELO, Avenida de Europa, OCASIÓN, 142 metros, tres dormitorios. Dos baños, garaje, trastero, piscina, padel, vigilancia 24 horas. Urbanización. 565.000 € GILMAR 913071159 REF- 19104

MAJADAHONDA 137 metros zona Estación, urbanización, garaje. 570.000 € GILMAR 916392025 Ref- 18058

BOADILLA. Mayorazgo, ático dúplex, 3 dormitorios, 2 terrazas, 2 garajes, piscina, pádel, estrenar. 570.000 €. 916339944. Ref. 23435

MAJADAHONDA Golf, 137 metros, 4 dormitorios, vistas, 582.000 € GILMAR 916392025 Ref- 5073

MAJADAHONDA. 5 dormitorios, céntrico, urbanización, garaje. 583.000 €. GILMAR 916392025. Ref. 20357

MAJADAHONDA. 136 metros, 150 parcela, 4 dormitorios, excelente urbanización 595.000 €. GILMAR 916392025. Ref.15753

POZUELO. Avda Europa piso impecable, 136 metros, gran salón, garaje, 3 dormitorios, urbanización con piscina, gimnasio, parque infantil 595.000 €. GILMAR 913071159. REF-20875

MAJADAHONDA 161 metros, 98 terraza, 3 dormitorios, estar. Garaje, 598.000 €. GILMAR. 916392025. Ref. 15009.

AVENIDA EUROPA. 3 dormitorios, jardín 270 metros, garaje, vigilancia 24 horas, piscina, parque infantil y garaje. 598.000 €. GILMAR. 913071159. Ref. 19568

ARAVACA. Piso 4 plantas, ideal oficina o clínica. 600.000 €. GILMAR. 913071159. Ref. 13649

LAS ROZAS. Montecillo, precioso ático estrenar, 137 metros, 60 terraza, una planta, 2 garajes. 610.000 €. GILMAR 916392025. Ref. 25838

MAJADAHONDA precioso dúplex, 165 metros, impecable, excelente urbanización, garaje. 630.000 €. GILMAR. 916392025. Ref. 9925

MAJADAHONDA, Monte Pilar, estrenar desde 630.968 €. GILMAR 916392025. Ref-23513

MAJADAHONDA. Dúplex céntrico, 165 metros, preciosa reforma, piscina, garaje. 650.000 €. GILMAR. 916392025. Ref. 13273

BOADILLA Viñas viejas. Ático-dúplex de 192 metros, 3 dormitorios, 2 baños, 2 plazas de garaje, trastero. Calidades y diseño. Piscina, gimnasio con sauna. 652.674 €. 916339944. REF- 16589

MAJADAHONDA. Montepilar, lujo, piso llave en mano de 3 dormitorios, 2 garajes, urbanización espectacular. 654.000 €. GILMAR. 916392025.

MAJADAHONDA, Monte Pilar, bajo 138 metros, 137 jardín. Excelente calidad. 660.000 €. GILMAR 916392025. Ref- 6878

VALDEMARÍN. Bajo con jardín 120 construidos, 208 jardín, piscina, trastero, garaje, impecable. 660.000 €. GILMAR 911310800. Ref. 18671

HIPERCOR. Excelente ático, entrar, urbanización cerrada, vigilancia 24 horas, próximo M-40. 690.000 €. GILMAR 913071159. Ref. 14049

POZUELO- Hipercor. Ático dúplex, 2 terrazas, 170 construidos, trastero, garaje, 4 dormitorios, 3 baños, vigilancia. 690.000 €. GILMAR 913071159. Ref. 20161

VILLALBA, Colonia Avenida, 350 construidos, cuatro dormitorios, dos plantas, 1700 parcela ajardinada, piscina, cenador, 695.000 € GILMAR 918500000 REF-1191

MAJADAHONDA. 188 metros, 50 terraza, 4 dormitorios, 2 baños, situadísimo. 712.000 €. GILMAR. 916392025. Ref. 9343.

PRADO SOMOSAGUAS. Piso 206 metros construidos, perfecto estado, garaje, tenis, piscina. 720.000 €. GILMAR 911310800. Ref. 19298

MAJADAHONDA. 170 metros, 3 dormitorios, 3 baños, estar, 49 metros terraza, urbanización, garaje, precioso. 721.000 €. GILMAR. 916392025. Ref. 13209

VALDEMARÍN. 105 metros, lujo, estrenar, dos dormitorios, dos baños, terraza 116 metros, garaje, piscina, aire acondicionado. 750.000 €. GILMAR. 911310800. Ref. 15801

ANUNCIOS EN EL MUNDO TARIFA OFICIAL
91 5217274
Fax: 91 5226333 • tiroleses@tiroleses.com
PEQUEÑOS ANUNCIOS QUE VENDEN
DIVISIÓN PEQUEÑA PUBLICIDAD
tiroleses* Alberto Aguilera, 7

ANUNCIOS BREVES

PRADO SOMOSAGUAS. Fantástico piso 3 dormitorios, urbanización cerrada, amplias zonas verdes, garaje, trastero, piscina, pádel 2 garajes, vigilancia 24 horas. 750.000 €. GILMAR. 911310800. Ref. 18762

VALDEMARÍN, 3 dormitorios más servicio, garaje, trastero, piscina, pádel, vigilancia 24 horas, urbanización cerrada. 760.000 €. GILMAR 911310800. Ref. 22478

PROMORA, piso en Valdemarín de 150 m2. Tres dormitorios más servicio. Dos plazas de garaje y trastero. Urbanización cerrada. 760.000 €. PV4221 www.promora.com 913570990.

MAJADAHONDA, Monte Pilar, 181 metros, urbanización lujo. 775.000 €. GILMAR 916392025. Ref- 21841.

BOADILLA. Viñas viejas. Pareado 270 metros, jardín 100 metros, vistas, garaje, urbanización cerrada, piscina. Estrenar. 789.500 €. 916339944. REF- 19906

BOADILLA. Pareado estrenar 270 metros, 80 jardín, 4 dormitorios, garaje, zonas comunes. 789.500 €. REF- 19270

POZUELO. Bajo espectacular gran jardín, amplísimos dormitorios, seguridad 24 horas, piscina, padel, 2 garajes, trastero 795.000 €. GILMAR 913071159. Ref. 21731

MAJADAHONDA. Dúplex 268 metros, 4 dormitorios, 2 garajes, urbanización, impecable. 798.000 €. GILMAR 916392025. Ref. 12703

GILMAR -Pozuelo. Precioso ático dúplex, nuevo, 250 construidos, piscina, 2 plazas garaje, terraza 26 metros, vistas. 800.000 €. GILMAR. 913071159. Ref. 13491

SOMOSAGUAS. Ático- dúplex, impecable, urbanización, 170 metros, cuatro dormitorios, tres baños, garaje dos coches, piscina, pádel, 170 mts jardín. 845.000 €. GILMAR. 913071159. Ref. 16400

POZUELO, Bajo espectacular gran jardín, amplísimos dormitorios, seguridad 24 horas piscina, padel 2 garajes, trastero, 850.000 € GILMAR 913071159

POZUELO bajo con jardín de 100 metros, 192 construidos, perfecto estado. 850.000 €. GILMAR. 911310800. Ref-24065

MAJADAHONDA duplex 263 metros, reformado, excelente urbanización. 870.000 € GILMAR 916392025 Ref- 16919

MAJADAHONDA Dúplex 250 metros, 6 dormitorios, 4 baños, excelente urbanización. 873.000 €. GILMAR. 916392025.

PRADO DE SOMOSAGUAS. 4 habitaciones, 3 baños, 2 plazas garaje, piscina, pádel, tenis. 880.000 €. GILMAR. 911310800. Ref. 15232

ARAVACA. Rinconada, 190 metros, reformar, tres dormitorios, mejores zonas comunes, piscinas, tenis, fútbol, baloncesto, balonmano, patinaje, dos garajes. 890.000 €. GILMAR. 913071159. Ref. 17228

MAJADAHONDA Piso 5 dormitorios, 3 baños, 2 garajes, Monte Pilar, 895.000 € GILMAR 916392025 Ref- 16574

MAJADAHONDA. Vaguada Arcipestre, 255 metros, 71 terraza ático, 5 dormitorios, 4 baños, urbanización, garaje, trastero. 900.000 €. GILMAR. 916392025. Ref. 11614

VALDEMARÍN. Ático dúplex 180 metros, tres dormitorios, piscina, dos garajes, pádel. Urbanización, magníficas vistas al Pardo. 900.000 €. GILMAR 911310800. Ref. 16053

VALDEMARÍN, estrenar, bajo 3 dormitorios, gran jardín, maximas calidades. 900.000 €. GILMAR 911310800. Ref. 22411

MAJADAHONDA. 195 metros, una planta, urbanización lujo. 950.000 €. GILMAR. 916392025. Ref. 12705.

MAJADAHONDA. 213 metros, vistas fabulosas, 2 garajes. 965.000 €. GILMAR 916392025. Ref. 20010

MAJADAHONDA, 220 metros, una planta, Monte Pilar 980.000 €. GILMAR 916392025. Ref. 21286

PRADO SOMOSAGUAS Mejor urbanizacion, piso 4 dormitorios, terraza 50 metros, piscina, pádel, 2 plazas garaje y muy amplio. 1.000.000 €. GILMAR 911310800. Ref. 15346

ROZAS Matas, pareado año 2007. 600 metros, 650 parcela, calidades, piscina, entorno natural. 1.100.000 €. GILMAR 916392025. Ref-23799

VALDEMARÍN. Ático dúplex, 220 metros, 70 terraza, cinco dormitorios, 2 garajes, piscina, pádel, 2 plazas, impecable. 1.100.000 €. GILMAR. 911310800. Ref. 16155

VALDEMARÍN. Ático- dúplex, precioso 220 construidos, 80 terraza, vistas al Pardo, garaje 2 plazas, piscina, zona infantil, trastero. 1.120.000 €. GILMAR. 911310800. Ref. 17543

VALDEMARÍN. Ático dúplex, mejor urbanización, 210 metros, piscina, pádel, garaje, vigilancia 24 horas. 1.150.000 €. GILMAR 911310800. Ref. 16270

PROMORA, Aravaca, ático en Valdemarín de 360 m2 con 70 m2 de terraza. Cuatro dormitorios más zona de servicio. Dos plazas de garaje. Trastero. Zonas comunes. 1.150.000 €. VS3763 www.promora.com 913570990.

VALDEMARÍN, precioso piso, 2 garajes, salón 50 metros, 4 dormitorios + servicio, urbanización privada con pádel, tenis y piscina 1.170.000 €. GILMAR 911310800. REF-20445

PLANTÍO. Bajo con jardín, estrenar 184 m, 225 parcela, 3 dormitorios, 2 baños, 1 aseo. 1.200.000 €. GILMAR. 911310800. Ref. 13777

MONTECLARO. Independiente 400 metros, 1.900 parcela, 6 dormitorios, piscina. Modelo encinar. 1.400.000 €. 916339944. REF- 15888

LA FINCA piso bajo, urbanización cerrada, piscina, propia seguridad máximas calidades 1.800.000 €. 911310800. GILMAR-25573

LA FINCA. Fantástico piso totalmente reformado, tríplex con piscina propia vista lagos, 4 plazas de garaje. 1.800.000 €. 911310800. GILMAR- 25704

LA FINCA- Somosaguas fantástico independiente entrar, calidades, máxima seguridad 3.150.000 €. GILMAR 911310800. Ref. 21120

Sin definir precio

BOADILLA DEL MONTE. Excelentes viviendas de 2,3 y áticos dúplex de 4 dormitorios. Llave en mano, con garaje y trastero, en urbanización privada, con piscina, pista polideportiva, gimnasio, salón social y control de acceso de seguridad. Calidades de lujo. DIURSA. 914324224

TORRELODONES. Pueblo, dúplex lujo, estrenar, 3, 4 dormitorios, urbanización privada, piscina, garaje y trastero. GILMAR. 916392025.

16
N-I Ctra. de Burgos
La Moraleja / Alcobendas
S. S. de los Reyes / Ctra. Colmenar (Tres Cantos)

150.000/240.000 €

GILMAR. Alcobendas, estudios y pisos de 1 y 2 dormitorios, buenas calidades, desde 158.000 €. 912093280.

SAN SEBASTIAN De los Reyes. A estrenar. Piso bajo, 55 m2. Exterior luminoso. Cocina amueblada, climatizado. Salon comedor, dormitorio, baño completo y closet. 185.000 €. 680192686.

PROMORA, estudio en Sanchinarro, sexta planta, 45 m2, un baño, zonas verdes, piscina, gimnasio, seguridad 24 h. Una plaza de garaje y trastero. 237.930 €. VS3882 www.promora.com 917505555.

240.000/360.000 €

SAN SEBASTIÁN REYES. Loft, 65 metros, llave en mano, junto a antena tres, frente metro norte. 243.500 €. GILMAR 916503011. Ref. 12326

SAN SEBASTIÁN REYES. Loft, junto Antena, 3 cocina instalada, aire acondicionado, impecable, terraza, garaje. 270.000 €. GILMAR 916503011. Ref. 16992

SAN SEBASTIÁN REYES, loft, junto antena 3, 78 construidos, terraza, garaje, spa, metro cerca. Estrenar 288.000 €. GILMAR 916503011. Ref. 15856

GERCO. Las Tablas, 82 metros, 2 dormitorios, 2 baños, trastero, amplia plaza garaje, urbanización con vigilancia 24 horas, jardín, piscina, parque infantil. 349.000 €. (58.068.714.- Ptas) 915756355.

VEGA MORALEJA, fantástico, dos dormitorios, dos baños, garaje, impecable, piscina, pádel, vigilancia. 360.000 €. GILMAR 916503011. Ref. 20898

PROMORA, apartamento en Isla de Chamartín, octava planta, 73 m2, un dormitorio, un baño, piscina, gimnasio, vestuario, sauna, seguridad 24 h. Una plaza de garaje y trastero. 360.000 €. VS4025 www.promora.com 917505555.

Más de 360.000 €

GERCO. Nacional I- Sanchinarro, apartamento 66 metros, 1 dormitorio, lujo, trastero, garaje, piscina climatizada, termas y sauna, seguridad, circuito cerrado de televisión. 386.500 €. (64.308.189.- Ptas) 915751570.

VEGA MORALEJA. Piso, 94 construidos, 2 dormitorios, 2 baños, garaje, trastero, muy luminoso, oportunidad. 398.000 €. GILMAR 916503011. Ref-15831

PROMORA, piso en Sanchinarro, segunda planta, 65 m2, un dormitorio, un baño, piscina invierno, piscina verano, gimnasio, termas, seguridad 24 h. Una plaza de garaje y trastero. 405.000 €. VS3984 www.promora.com 917505555.

SOTO MORALEJA. Piso 67 construidos, 2 dormitorios, 1 baño, zonas comunes, reformado, excelente. 411.300 €. GILMAR 916503011. Ref. 12637

VEGA MORALEJA. Ático, dos dormitorios, dos baños, garaje, trastero, fantástica terraza, piscina, paddel, vigilancia, estrenar. 420.000 €. GILMAR. 916503011. Ref. 20346

VEGA MORALEJA, ático, 2 dormitorios, dos baño, garaje, trastero, fantástica terraza, piscina, paddel, vigilancia, a estrenar, 420.000 €. GILMAR 916503011. Ref. 20346

GERCO. Nacional I- Las Tablas, 86 metros, 2 dormitorios, 2 baños, precioso, garaje, trastero, piscina, pádel, entrega en octubre. 430.500 €. (71.629.173.- Ptas) 915751570.

VEGA MORALEJA. Bajo jardín, 90 construidos, 2 dormitorios, 2 baños, garaje, piscina, pádel, estrenar, vigilancia 24 horas. 440.000 €. GILMAR 916503011. Ref. 12250

GERCO. Montecarmelo, nueva construcción, 110 metros, 2 dormitorios, 2 baños, terrazas, doble plaza garaje, piscina climatizada, gimnasio, trastero, muy luminoso. 452.000 €. (75.206.472.- Ptas) 915751570.

DEHESA VIEJA. Junto A3, piso 2 dormitorios, dos baños, domótica, estrenar. Fantásticas vistas. 460.000 €. GILMAR 916503011. Ref. 15229

VEGA MORALEJA fantástico piso tres dormitorios, dos garajes, trastero, impecable, piscina, paddel, vigilancia. 465.000 €. GILMAR 916503011. Ref- 23961

LAS TABLAS. Dos dormitorios, dos baños, a/a, garaje, trastero, impecable, magníficas zonas, comunes, seguridad 24h. 474.000 €. GILMAR 916503011. Ref. 16326

VEGA MORALEJA. Estrenar, bajo jardín, 102 construidos, 2 dormitorios, 2 baños, garaje, 52 de jardín más zonas comunes. 484.500 €. GILMAR 916503011. Ref. 7787

PROMORA, piso en las Tablas, cuarta planta, 112 m2, tres dormitorios, dos baños, piscina, pádel, gimnasio, parque infantil, zonas verdes y seguridad 24 h. Una plaza de garaje y trastero. 490.000 €. VS3944 www.promora.com 917505555.

LAS TABLAS. Inversionistas, piso 130 metros, 3 dormitorios, garaje, trastero. Alquilado magnífica rentabilidad. 500.000 €. GILMAR 916503011. Ref. 13247

SEBASTIÁN REYES, Dehesa Vieja, estrenar, 165 metros, cuatro dormitorios, magníficas zonas comunes, piscina, zonas comunes páddel, garaje y trastero. 511.000 €. GILMAR 916503011. Ref- 24120

PROMORA, piso en Sanchinarro, quinta planta, 114 m2, tres dormitorios, dos baños, piscina, pádel, gimnasio, sauna, parque infantil, seguridad 24 h. Una plaza de garaje y trastero. 536.000 €. VS3828 www.promora.com 917505555.

SEBASTIÁN REYES, Dehesa Vieja, 166 metros, cuatro dormitorios, garaje, trastero, zonas comunes, piscina, páddel. 537.000 €. GILMAR 916503011. Ref- 24131

PROMORA, piso en las Tablas, cuarta planta, 131 m2, tres dormitorios y dos baños, piscina, pádel, parque infantil y diversas salas. Una plaza de garaje y trastero. 565.000 €. VS www.promora.com 917505555.

ARROYO VEGA. Bajo jardín, 120 construidos, 2 dormitorios, 2 baños, jardín 30 metros, 2 garajes, piscina, pádel. 568.000 €. GILMAR 916503011. Ref. 3131

SEBASTIÁN REYES. Dehesa Vieja, impecable, 165 construidos, cuatro dormitorios, terraza, magníficas zonas comunes, piscina, paddel, seguridad 24 horas. 590.000 €. GILMAR. 916503011. Ref. 21098

ARROYO VEGA. 150 construidos, 4 dormitorios, dos baños, dos garajes, trastero, vigilancia. 630.000 €. 916503011. GILMAR-24986

PROMORA, piso en Sanchinarro, segunda planta, 145 m2, cuatro dormitorios, dos baños, gimnasio, piscina, ping- pong, seguridad 24 h. Una plaza de garaje y trastero. 643.750 €. VS3977 www.promora.com 917505555.

VEGA MORALEJA. Bajo con jardín, 4 dormitorios, 3 baños, 112 jardín, garaje, trastero, impecable, vigilancia, piscina, pádel. 720.000 €. GILMAR 916503011. Ref. 13976

SOTO MORALEJA dos dormitorios más servicio, impecable, mediodía, vistas, garaje, trastero, fantasnticas zonas comunes, piscina, tenis. 750.000 €. GILMAR 916503011. Ref- 22423

ENCINAR REYES. Dos dormitorios, dos baños, estupendo salón, terraza amplia, garaje y trastero, urbanización privada, con magníficas zonas comunes, seguridad 24 h. 790.000 €. GILMAR 916503011. Ref. 16280

SOTO MORALEJA. Dúplex jardín, 150 construidos, tres dormitorios, garaje, trastero, mejor urbanización. 820.000 €. GILMAR 916503011. Ref-25464

ENCINAR REYES. Bajo jardín, 123 construidos, 2 dormitorios, 2 baños, 100 jardín, seguridad. 842.000 €. GILMAR 916503011. Ref. 24726

ARROYO VEGA. Dúplex, 250 construidos, 3 dormitorios más 1 de servicio, 2 baños más servicio, amplio salón, cocina con office, 2 plazas garaje, zonas comunes. 850.000 €. GILMAR 916503011. Ref. 15324

SOTO MORALEJA, bajo con jardín, 200 construidos, 3 + 1 dormitorios, zonas comunes, luminoso. 850.000 €. GILMAR 916503011. Ref-17866

ENCINAR REYES. 4 dormitorios, tres baños, garaje, trastero, vigilancia, impecable, luminoso, piscina, paddel. 950.000 €. GILMAR 916503011. Ref-24758

SOTO MORALEJA. Bajo jardín, 3 dormitorios, gran salón, jardín 67 metros, luminoso, vigilancia, impecable. 957.000 €. GILMAR 916503011. Ref. 12989

ENCINAR REYES. Bajo 120 construidos, 2 dormitorios, 3 baños, 115 jardín, zonas comunes, seguridad. 970.000 €. GILMAR 916503011. Ref. 18137

ENCINAR REYES, 200 construidos, 3 dormitorios, 2 baños, amplio salón, garaje, zonas comunes, luminoso. 980.000 €. GILMAR 916503011. Ref. 20644

SOTO MORALEJA. Piso 180 construidos, tres dormitorios más servicio, dos garajes, dos trasteros, fantásticas zonas comunes, luminoso, gran salón, impecable. 1.000.000 €. GILMAR. 916503011. Ref. 16702

SOTO MORALEJA, Ático, 250 construidos, 4 dormitorios más 1 servicio, 2 garajes, trastero, vistas. 1.050.000 €. GILMAR 916503011. Ref. 21441

ARROYO VEGA. Ático 190 construidos, 3 dormitorios, salón 85 metros, terraza, excelente, seguridad. 1.050.000 €. GILMAR 916503011. Ref-24029

PROMORA. El Encinar de los Reyes. Piso de 170 m2 con 50 m2 de parcela y 16 m2 de terraza. Tres dormitorios más zona de servicio. Dos plazas de garaje. 1.050.000 €. V4226 www.promora.com 916504242.

ENCINAR REYES. Ático dúplex, 4 dormitorios, amplias terrazas, 2 garajes, impecable. 1.090.000 €. GILMAR 916503011. Ref. 14966

SOTO MORALEJA, adosado, 3 dormitorios más servicios, fantástico salón, impecable, 1.100.000 €. GILMAR 916503011.Ref.

ENCINAR REYES. Piso 173 construidos, 4 dormitorios, 2 baños, 2 garajes, muy luminoso, amplias zonas comunes, vigilancia 24h. 1.158.000 €. GILMAR 916503011. Ref. 16105

ARROYO VEGA. Dúplex, 250 construidos, 4 dormitorios más servicio, impecable, luminoso, 2 garajes y 2 trasteros. 1.158.000 €. GILMAR. 916503011. Ref. 21748

ARROYO VEGA, 250 construidos, 4 dormitorios más servicio, luminoso, impecable, comedor, independiente, dos garajes, dos trasteros, 1.158.000 € GILMAR 916503011 REF- 21748.

ENCINAR REYES. Dúplex jardín, 3-4 dormitorios, 2 garajes, precioso jardín, impecable. 1.200.000 €. GILMAR 916503011. Ref. 15737

ENCINAR REYES. 3 dormitorios más servicio, gran terraza, luminoso, magníficas zonas comunes, vigilancia, 2 garajes, trastero, vistas, impecable. 1.200.000 €. GILMAR 916503011. Ref- 19665

ENCINAR REYES. Ático 190 construidos, 5 dormitorios, luminosidad, vistas, ,grandes zonas comunes, seguridad 24 horas. 1.200.000 €. GILMAR 916503011. Ref. 20014

PROMORA. El Encinar de los Reyes, piso de 170 m2 y 40 m de terraza, tres dormitorios. Dos plazas de garaje y trastero. 1.200.000 €. V3968 www.promora.com 916504242.

SOTO MORALEJA. 218 construidos, 5 dormitorios, amplio salón, reformado, 2 garajes, seguridad. 1.264.000 €. GILMAR 916503011. Ref-25368

ENCINAR REYES. Piso 3 dormitorios más servicio, 2 garajes, trastero, grandísima terraza, vigilancia, impecable, luminoso. 1.300.000 €. GILMAR 916503011. Ref. 13417

SOTO MORALEJA. 231 construidos, 4 dormitorios, 2 garajes, finca excelente, seguridad, zonas comunes. 1.375.000 €. GILMAR 916503011. Ref-25246

SOTO MORALEJA. Ático dúplex, 230 construidos, 4 dormitorios, 3 baños más aseo, estupendo salón, estar, dos terrazas, 20 y setenta metros, vistas. 1.500.000 €. GILMAR. 916503011. Ref. 17757

SOTO MORALEJA. Bajo jardín, 320 construidos, 310 jardín, 5 dormitorios, 4 baños, 2 garajes, trastero, zonas comunes. 1.579.000 €. GILMAR 916503011. Ref. 9232

SOTO MORALEJA. Ático dúplex, dos salones, dos terrazas, dos garajes, fantásticas zonas comunes,impecable, vigilancia, mejor urbanización. 1.690.000 €. GILMAR 916503011. Ref. 17772

SOTO MORALEJA. Piso 270 construidos, 4 dormitorios más 1 servicio, 4 baños, 2 garajes, amplias zonas comunes, seguridad, excelente. 1.895.000 €. GILMAR 916503011. Ref. 17651

SOTO MORALEJA. Átido dúplex, 450 construidos, 4 dormitorios más servicio, piscina privada, 2 garajes, impecable. 2.500.000 €. GILMAR 916503011. Ref. 8887

Sin definir precio

SAN SEBASTIÁN REYES Excelentes viviendas de 3 y 4 dormitorios, con garaje y trastero, en urbanización privada, con piscina, pista polideportiva, gimnasio y salón social. Superficie a partir de 130 m2. Llave en mano. Calidades de lujo. DIURSA. 914324224.

17
N-II Ctra. de Barcelona
Coslada / Torrejón
Alcalá de Henares

150.000/240.000 €

GERCO. Sigüenza, 106 metros, 4 dormitorios, 4 dormitorios, salón, mucha luz, abuhardillado, buena zona, 162.273 €. (27.000.000.- Ptas) 915751570.

18
N-III Ctra. de Valencia
Sta. Eugenia / Rivas Vaciamadrid
Arganda

240.000/360.000 €

GERCO. Santa Eugenia, exterior, 3 dormitorios, 2 baños, cocina equipada, armarios empotrados, bien comunicado. 300.300 €. (49.965.716.- Ptas) 915751570.

19
N-IV Ctra. de Andalucía
Pinto / Valdemoro

240.000/360.000 €

PARQUE DEL MANZANARES. 90 metros, exterior, garaje, trastero, piscina, vigilancia. 287.000 €. GILMAR. 913643800. Ref. 14440

20
N-V Ctra. de Extremadura
Alcorcón / Móstoles
Ctra. de Toledo / Leganés / Getafe
Parla / Fuenlabrada

240.000/360.000 €

SEVILLA LA NUEVA, dúplex 3 dormitorios, 2 baños, terraza 11 metros, garaje, trastero, urbanización cerrada, piscina. Entrar. 299.000 €. 916339944. REF- 21656

21
Sin zona definida

240.000/360.000 €

ARROYOMOLINOS. Ático 2 dormitorios, 2 baños, terraza, impecable, excelentes zonas comunes. Vistas inmejorables. 295.000 €. 916339944. REF- 17519

Más de 360.000 €

EXTERIOR, reformado, 117 metros, 2 dormitorios, 2 baños. 571.000 €. 915912574.

PARQUE O´DONNELL. 172 metros, 4 dormitorios, gran salón, piso alto, garaje, trastero. 670.000 €. GILMAR 914230050. Ref. 23993

SALAMANCA Retiro. Ático dúplex, 113 metros más 60 terraza, garaje, 2 dormitorios, finca rehabilitada, impecable. 780.000 €. GILMAR 914230050. Ref- 25344

RETIRO 350 metros, exterior, frente al parque, impecable, finca señorial, gran portal, gran recibo, calidades. 3.200.000 €. GILMAR 914230050. Ref. 17269

102 CHALETS

1
Arturo Soria
Hortaleza

Hasta 150.000 €

● **ANUNCIOS EN ESTA SECCIÓN. "DEBOD". 915423392..**

Más de 360.000 €

LAS CARCAVAS, pareado seminuevo, 300 metros construidos, 100 metros jardín, 3 dormitorios, 3 baños 843.000 €. GILMAR 916503011. Ref. 11134

CÁRCAVAS. Pareado, 425 construidos, 5 dormitorios, 4 baños, garaje para 5 coches, vistas, magnífico. 1.058.000 €. GILMAR 916503011. Ref.7727

ARTURO SORIA. Quinta Molinos, pareado 350 construidos, 4 dormitorios más servicio, 2 garajes, piscina, impecable. 1.140.000 €. 916503011. GILMAR- 25208

ARTURO SORIA. Quinta Molinos, pareado, 300 construidos, 3 dormitorios, piscina, impecable. 1.150.000 €. GILMAR 916503011. Ref. 10154

ARTURO SORIA. 250 construidos, tres dormitorios, amplios salones, piscina, impecable. 1.200.000 €. 916503011. GILMAR-15027

ARTURO SORIA, 360 construidos, 4 dormitorios, 4 baños, ascensor, amplísimos salones, dormitorio principal con vestidor, baño y chimenea. 1.250.000 €. GILMAR 916503011. Ref. 20777

ARTURO SORIA, independiente 300 construidos, 400 parcela, 6 dormitorios, jardín, cerca metro, posibilidades. 1.350.000 €. GILMAR 916503011. Ref. 18085

CONDE ORGAZ pareado 300 construidos, 6 dormitorios, piscina, zona buena, oportunidad. 1.400.000 €. GILMAR 916503011. Ref-25104

VALDEVEBAS independiente, 310 construidos, 3 dormitorios, 5 baños, piscina, 2 salones, comedor independiente, bodega, impecable. 1.400.000 €. GILMAR 916503011. Ref-25533

ARTURO SORIA. Adosado, dos alturas, 270 construidos, 5 dormitorios, 2 garajes, piscina climatizada. 1.610.000 €. GILMAR 916503011. Ref. 11749

CONDE ORGAZ. Adosado, 350 construidos, 300 jardín, 5 dormitorios más servicio, 5 baños más servicio, magnífico salón de 65 metros, excelente ubicación. 1.795.000 €. GILMAR 916503011. Ref. 14492

ARTURO SORIA, 465 construidos, 4 dormitorios, tipo suite, más servicio, magnífico salón, impecable, luminoso, bien comunicado. 1.860.000 €. GILMAR 916503011. Ref- 23734

ARTURO SORIA, pareado, 465 construidos, 4 dormitorios más servicio, dormitorio principal con despacho, biblioteca y vestidor, piscina, junto liceo Francés. 1.900.000 €. GILMAR 916503011. Ref. 20923

CONDE ORGAZ. Pareado 450 construidos, 4 dormitorios más servicio, magnífico salón, piscina, impecable. 1.950.000 €. GILMAR 916503011. Ref. 12860

ARTURO SORIA, pareado, 390 construidos, 4 dormitorios más servicio, piscina privada, amplio salón, ascensor, solarium ático, vistas, impecable 1.950.000 €. GILMAR 916503011. Ref. 19801

CONDE ORGAZ, independiente, 420 construidos, 4 dormitorios más servicio, dos salones, piscina, impecable. 1.950.000 €. GILMAR 916503011. Ref. 17393

CONDE ORGAZ. Adosado, 425 construidos, 7 dormitorios más servicio, piscina, 150 jardín. 1.993.000 €. GILMAR 916503011. Ref. 6478

CONDE ORGAZ. Pareado, 450 construidos, 5 dormitorios, 300 jardín, impecable, bien comunicado. 2.100.000 €. GILMAR 916503011. Ref. 10794

CONDE ORGAZ. Pareado, 450 construidos, 5 dormitorios más servicio, buen salón, comedor independiente, metro cerca, ascensor, piscina. 2.125.000 €. GILMAR 916503011. Ref- 24126

CONDE ORGAZ, 400 construidos, 4 dormitorios más servicio, 3 salones, comedor independiente, piscina climatizada, ascensor, vigilancia 24 horas. 2.200.000 €. GILMAR. 916503011. Ref-24326

CONDE ORGAZ. 400 construidos, 4 dormitorios más servicio, 3 salones, comedor independiente, piscina climatizada, ascensor, vigilancia 24 horas. 2.200.000 €. GILMAR 916503011. Ref. 24326

CONDE ORGAZ. 477 construidos, 4 dormitorios más servicio, amplios salones, 250 jardín, piscina, fantástica situación. 2.400.000 € GILMAR 916503011. Ref. 24466

CONDE ORGAZ, independiente, 500 construidos, 1200 parcela, magnífico salón. Piscina, barbacoa. 2.500.000 €. GILMAR 916503011. Ref. 15172

CONDE ORGAZ, 600 construidos, 1550 parcela, 6 dormitoros más servicio. amplios salones, piscina, mejor zona, 2.500.000 € GILMAR 916503011 REF- 21715.

ARTURO SORIA, despacho profesional con vivienda, 655 construidos, garaje 5 coches. 2.500.000 €. GILMAR 916503011. Ref- 22790

ARTURO SORIA, fantástico, 680 construidos, 4 dormitorios más servicio, domótica, ascenso, impecable, vistas, garaje 5 coches. 2.500.000 €. GILMAR 916503011. Ref- 22788

CONDE ORGAZ. Pareado, 550 construidos, 5 dormitorios más servicio, magníficos salones, jardín, cenador piscina, gimnasio, sauna, impecable. 2.700.000 €. GILMAR 916503011. Ref.15276

ARTURO SORIA. Independiente, 560 construidos, 5 dormitorios más servicio, calidades lujo, ascensor, aspiración centralizada, piscina, dormitorios tipo suite. Impecable. 3.150.000 €. GILMAR 916503011. Ref. 15657

ARTURO SORIA, 912 construidos, 7 dormitorios más servicio, domótica, ascensor, piscina climatiazada, gimnasio, calidades, vistas, garaje 5 coches. 3.450.000 €. GILMAR 916503011. Ref. 22789

SIENA, S. Coop. Mad.
Valdemoro - Madrid

- Viviendas de 1 y 2 dormitorios, superficies aproximadas de 55 a 81 m² construidos.
- Con **1 plaza de garaje** y trastero.
- Urbanización cerrada, zonas ajardinadas y piscina.

desde 123.000 €

VIVIENDAS PROTEGIDAS

LOS MOLINOS 3ª fase, S. Coop. Mad.
Moraleja de Enmedio - Madrid

- Viviendas de 2 y 3 dormitorios, superficies aproximadas de 80 y 100 m² construidos.
- Con **2 plazas de garaje** y trastero.
- Urbanización cerrada, zonas ajardinadas y piscina.

a partir de 155.000 €

DIMORA GESTIÓN, S.A.U. **91 758 96 42** C/ Titán 15 - 1ª pl. (Metro Méndez Álvaro)

anuncios que IMPACTAN en EL MUNDO con los mejores descuentos 91 559 15 15 Publicidad Corbera

ANUNCIOS BREVES

PRADO SOMOSAGUAS. Fantástico piso 3 dormitorios, urbanización cerrada, amplias zonas verdes, garaje, trastero, piscina, pádel 2 garajes, vigilancia 24 horas. 750.000 €. GILMAR. 911310800. Ref. 18762

VALDEMARÍN, 3 dormitorios más servicio, garaje, trastero, piscina, pádel, vigilancia 24 horas, urbanización cerrada. 760.000 €. GILMAR 911310800. Ref. 22478

PROMORA, piso en Valdemarín de 150 m2. Tres dormitorios más servicio. Dos plazas de garaje y trastero. Urbanización cerrada. 760.000 €. PV4221 www.promora.com 913570990.

MAJADAHONDA, Monte Pilar, 181 metros, urbanización lujo. 775.000 €. GILMAR 916392025. Ref- 21841.

BOADILLA. Viñas viejas. Pareado 270 metros, jardín 100 metros, vistas, garaje, urbanización cerrada, piscina. Estrenar. 789.500 €. 916339944. REF- 19906

BOADILLA. Pareado estrenar 270 metros, 80 jardín, 4 dormitorios, garaje, zonas comunes. 789.500 €. REF- 19270

POZUELO. Bajo espectacular gran jardín, amplísimos dormitorios, seguridad 24 horas, piscina, padel, 2 garajes, trastero 795.000 €. GILMAR 913071159. Ref. 21731

MAJADAHONDA. Dúplex 268 metros, 4 dormitorios, 2 garajes, urbanización, impecable. 798.000 €. GILMAR 916392025. Ref. 12703

GILMAR -Pozuelo. Precioso ático dúplex, nuevo, 250 construidos, piscina, 2 plazas garaje, terraza 26 metros, vistas. 800.000 €. GILMAR. 913071159. Ref. 13491

SOMOSAGUAS. Ático- dúplex, impecable, urbanización, 170 metros, cuatro dormitorios, tres baños, garaje dos coches, piscina, pádel, 170 mts jardín. 845.000 €. GILMAR. 913071159. Ref. 16400

POZUELO, Bajo espectacular gran jardín, amplísimos dormitorios, seguridad 24 horas piscina, padel 2 garajes, trastero, 850.000 € GILMAR 913071159

POZUELO bajo con jardín de 100 metros, 192 construidos, perfecto estado. 850.000 €. GILMAR. 911310800. Ref-24065

MAJADAHONDA duplex 263 metros, reformado, excelente urbanización. 870.000 € GILMAR 916392025 Ref- 16919

MAJADAHONDA Dúplex 250 metros, 6 dormitorios, 4 baños, excelente urbanización. 873.000 €. GILMAR. 916392025.

PRADO DE SOMOSAGUAS. 4 habitaciones, 3 baños, 2 plazas garaje, piscina, pádel, tenis. 880.000 €. GILMAR. 911310800. Ref. 15232

ARAVACA. Rinconada, 190 metros, reformar, tres dormitorios, mejores zonas comunes, piscinas, tenis, fútbol, baloncesto, balonmano, patinaje, dos garajes. 890.000 €. GILMAR. 913071159. Ref. 17228

MAJADAHONDA Piso 5 dormitorios, 3 baños, 2 garajes, Monte Pilar, 895.000 € GILMAR 916392025 Ref- 16574

MAJADAHONDA. Vaguada Arcipestre, 255 metros, 71 terraza ático, 5 dormitorios, 4 baños, urbanización, garaje, trastero. 900.000 €. GILMAR. 916392025. Ref. 11614

VALDEMARÍN. Ático dúplex 180 metros, tres dormitorios, piscina, dos garajes, pádel. Urbanización, magníficas vistas al Pardo. 900.000 €. GILMAR 911310800. Ref. 16053

VALDEMARÍN, estrenar, bajo 3 dormitorios, gran jardín, maximas calidades. 900.000 €. GILMAR 911310800. Ref. 22411

MAJADAHONDA. 195 metros, una planta, urbanización lujo. 950.000 €. GILMAR. 916392025. Ref. 12705.

MAJADAHONDA. 213 metros, vistas fabulosas, 2 garajes. 965.000 €. GILMAR 916392025. Ref. 20010

MAJADAHONDA, 220 metros, una planta, Monte Pilar 980.000 €. GILMAR 916392025. Ref. 21286

PRADO SOMOSAGUAS Mejor urbanizacion, piso 4 dormitorios, terraza 50 metros, piscina, pádel, 2 plazas garaje y muy amplio. 1.000.000 €. GILMAR 911310800. Ref. 15346

ROZAS Matas, pareado año 2007. 600 metros, 650 parcela, calidades, piscina, entorno natural. 1.100.000 €. GILMAR 916392025. Ref-23799

VALDEMARÍN. Ático dúplex, 220 metros, 70 terraza, cinco dormitorios, 2 garajes, piscina, pádel, 2 plazas, impecable. 1.100.000 €. GILMAR. 911310800. Ref. 16155

VALDEMARÍN. Ático- dúplex, precioso 220 construidos, 80 terraza, vistas al Pardo, garaje 2 plazas, piscina, zona infantil, trastero. 1.120.000 €. GILMAR. 911310800. Ref. 17543

VALDEMARÍN. Ático dúplex, mejor urbanización, 210 metros, piscina, pádel, garaje, vigilancia 24 horas. 1.150.000 €. GILMAR 911310800. Ref. 16270

PROMORA, Aravaca, ático en Valdemarín de 360 m2 con 70 m2 de terraza. Cuatro dormitorios más zona de servicio. Dos plazas de garaje. Trastero. Zonas comunes. 1.150.000 €. VS3763 www.promora.com 913570990.

VALDEMARÍN, precioso piso, 2 garajes, salón 50 metros, 4 dormitorios + servicio, urbanización privada con pádel, tenis y piscina 1.170.000 €. GILMAR 911310800. REF-20445

PLANTÍO. Bajo con jardín, estrenar 184 m, 225 parcela, 3 dormitorios, 2 baños, 1 aseo. 1.200.000 €. GILMAR. 911310800. Ref. 13777

MONTECLARO. Independiente 400 metros, 1.900 parcela, 6 dormitorios, piscina. Modelo encinar. 1.400.000 €. 916339944. REF- 15888

LA FINCA piso bajo, urbanización cerrada, piscina, propia seguridad máximas calidades 1.800.000 €. 911310800. GILMAR-25573

LA FINCA. Fantástico piso totalmente reformado, tríplex con piscina propia vista lagos, 4 plazas de garaje. 1.800.000 €. 911310800. GILMAR- 25704

LA FINCA- Somosaguas fantástico independiente entrar, calidades, máxima seguridad 3.150.000 €. GILMAR 911310800. Ref. 21120

Sin definir precio

BOADILLA DEL MONTE. Excelentes viviendas de 2,3 y áticos dúplex de 4 dormitorios. Llave en mano, con garaje y trastero, en urbanización privada, con piscina, pista polideportiva, gimnasio, salón social y control de acceso de seguridad. Calidades de lujo. DIURSA. 914324224

TORRELODONES. Pueblo, dúplex lujo, estrenar, 3, 4 dormitorios, urbanización privada, piscina, garaje y trastero. GILMAR. 916392025.

16
N-I Ctra. de Burgos
La Moraleja / Alcobendas
S. S. de los Reyes / Ctra. Colmenar (Tres Cantos)

150.000/240.000 €

GILMAR. Alcobendas, estudios y pisos de 1 y 2 dormitorios, buenas calidades, desde 158.000 €. 912093280.

SAN SEBASTIAN De los Reyes. A estrenar. Piso bajo, 55 m2. Exterior luminoso. Cocina amueblada, climatizado. Salon comedor, dormitorio, baño completo y closet. 185.000 €. 680192686.

PROMORA, estudio en Sanchinarro, sexta planta, 45 m2, un baño, zonas verdes, piscina, gimnasio, seguridad 24 h. Una plaza de garaje y trastero. 237.930 €. VS3882 www.promora.com 917505555.

240.000/360.000 €

SAN SEBASTIÁN REYES. Loft, 65 metros, llave en mano, junto a antena tres, frente metro norte. 243.500 €. GILMAR 916503011. Ref. 12326

SAN SEBASTIÁN REYES. Loft, junto Antena, 3 cocina instalada, aire acondicionado, impecable, terraza, garaje. 270.000 €. GILMAR 916503011. Ref. 16992

SAN SEBASTIÁN REYES, loft, junto antena 3, 78 construidos, terraza, garaje, spa, metro cerca. Estrenar 288.000 €. GILMAR 916503011. Ref. 15856

GERCO. Las Tablas, 82 metros, 2 dormitorios, 2 baños, trastero, amplia plaza garaje, urbanización con vigilancia 24 horas, jardín, piscina, parque infantil. 349.000 €. (58.068.714.- Ptas) 915756355.

VEGA MORALEJA, fantástico, dos dormitorios, dos baños, garaje, impecable, piscina, pádel, vigilancia. 360.000 €. GILMAR 916503011. Ref. 20898

PROMORA, apartamento en Isla de Chamartín, octava planta, 73 m2, un dormitorio, un baño, piscina, gimnasio, vestuario, sauna, seguridad 24 h. Una plaza de garaje y trastero. 360.000 €. VS4025 www.promora.com 917505555.

Más de 360.000 €

GERCO. Nacional I- Sanchinarro, apartamento 66 metros, 1 dormitorio, lujo, trastero, garaje, piscina climatizada, termas y sauna, seguridad, circuito cerrado de televisión. 386.500 €. (64.308.189.- Ptas) 915751570.

VEGA MORALEJA. Piso, 94 construidos, 2 dormitorios, 2 baños, garaje, trastero, muy luminoso, oportunidad. 398.000 €. GILMAR 916503011. Ref-15831

PROMORA, piso en Sanchinarro, segunda planta, 65 m2, un dormitorio, un baño, piscina invierno, piscina verano, gimnasio, termas, seguridad 24 h. Una plaza de garaje y trastero. 405.000 €. VS3984 www.promora.com 917505555.

SOTO MORALEJA. Piso 67 construidos, 2 dormitorios, 1 baño, zonas comunes, reformado, excelente. 411.300 €. GILMAR 916503011. Ref. 12637

VEGA MORALEJA. Ático, dos dormitorios, dos baños, garaje, trastero, fantástica terraza, piscina, paddel, vigilancia, estrenar. 420.000 €. GILMAR. 916503011. Ref. 20346

VEGA MORALEJA, ático, 2 dormitorios, dos baño, garaje, trastero, fantástica terraza, piscina, paddel, vigilancia, a estrenar, 420.000 €. GILMAR 916503011. Ref. 20346

GERCO. Nacional I- Las Tablas, 86 metros, 2 dormitorios, 2 baños, precioso, garaje, trastero, piscina, pádel, entrega en octubre. 430.500 €. (71.629.173.- Ptas) 915751570.

VEGA MORALEJA. Bajo jardín, 90 construidos, 2 dormitorios, 2 baños, garaje, piscina, pádel, estrenar, vigilancia 24 horas. 440.000 €. GILMAR 916503011. Ref. 12250

GERCO. Montecarmelo, nueva construcción, 110 metros, 2 dormitorios, 2 baños, terrazas, doble plaza garaje, piscina climatizada, gimnasio, trastero, muy luminoso. 452.000 €. (75.206.472.- Ptas) 915751570.

DEHESA VIEJA. Junto A3, piso 2 dormitorios, dos baños, domótica, estrenar. Fantásticas vistas. 460.000 €. GILMAR 916503011. Ref. 15229

VEGA MORALEJA fantástico piso tres dormitorios, dos garajes, trastero, impecable, piscina, paddel, vigilancia. 465.000 €. GILMAR 916503011. Ref- 23961

LAS TABLAS. Dos dormitorios, dos baños, a/a, garaje, trastero, impecable, magníficas zonas, comunes, seguridad 24h. 474.000 €. GILMAR 916503011. Ref. 16326

VEGA MORALEJA. Estrenar, bajo jardín, 102 construidos, 2 dormitorios, 2 baños, garaje, 52 de jardín más zonas comunes. 484.500 €. GILMAR 916503011. Ref. 7787

PROMORA, piso en las Tablas, cuarta planta, 112 m2, tres dormitorios, dos baños, piscina, pádel, gimnasio, parque infantil, zonas verdes y seguridad 24 h. Una plaza de garaje y trastero. 490.000 €. VS3944 www.promora.com 917505555.

LAS TABLAS. Inversionistas, piso 130 metros, 3 dormitorios, garaje, trastero. Alquilado magnífica rentabilidad. 500.000 €. GILMAR 916503011. Ref. 13247

SEBASTIÁN REYES, Dehesa Vieja, estrenar, 165 metros, cuatro dormitorios, magníficas zonas comunes, piscina, zonas comunes páddel, garaje y trastero. 511.000 €. GILMAR 916503011. Ref- 24120

PROMORA, piso en Sanchinarro, quinta planta, 114 m2, tres dormitorios, dos baños, piscina, pádel, gimnasio, sauna, parque infantil, seguridad 24 h. Una plaza de garaje y trastero. 536.000 €. VS3828 www.promora.com 917505555.

SEBASTIÁN REYES, Dehesa Vieja, 166 metros, cuatro dormitorios, garaje, trastero, zonas comunes, piscina, páddel. 537.000 €. GILMAR 916503011. Ref- 24131

PROMORA, piso en las Tablas, cuarta planta, 131 m2, tres dormitorios y dos baños, piscina, pádel, parque infantil y diversas salas. Una plaza de garaje y trastero. 565.000 €. VS www.promora.com 917505555.

ARROYO VEGA. Bajo jardín, 120 construidos, 2 dormitorios, 2 baños, jardín 30 metros, 2 garajes, piscina, pádel. 568.000 €. GILMAR 916503011. Ref. 3131

SEBASTIÁN REYES. Dehesa Vieja, impecable, 165 construidos, cuatro dormitorios, terraza, magníficas zonas comunes, piscina, paddel, seguridad 24 horas. 590.000 €. GILMAR. 916503011. Ref. 21098

ARROYO VEGA. 150 construidos, 4 dormitorios, dos baños, dos garajes, trastero, vigilancia. 630.000 €. 916503011. GILMAR-24986

PROMORA, piso en Sanchinarro, segunda planta, 145 m2, cuatro dormitorios, dos baños, gimnasio, piscina, ping- pong, seguridad 24 h. Una plaza de garaje y trastero. 643.750 €. VS3977 www.promora.com 917505555.

VEGA MORALEJA. Bajo con jardín, 4 dormitorios, 3 baños, 112 jardín, garaje, trastero, impecable, vigilancia, piscina, pádel. 720.000 €. GILMAR 916503011. Ref. 13976

SOTO MORALEJA dos dormitorios más servicio, impecable, mediodía, vistas, garaje, trastero, fantasnticas zonas comunes, piscina, tenis. 750.000 €. GILMAR 916503011. Ref- 22423

ENCINAR REYES. Dos dormitorios, dos baños, estupendo salón, terraza amplia, garaje y trastero, urbanización privada, con magníficas zonas comunes, seguridad 24 h. 790.000 €. GILMAR 916503011. Ref. 16280

SOTO MORALEJA. Dúplex jardín, 150 construidos, tres dormitorios, garaje, trastero, mejor urbanización. 820.000 €. GILMAR 916503011. Ref-25464

ENCINAR REYES. Bajo jardín, 123 construidos, 2 dormitorios, 2 baños, 100 jardín, seguridad. 842.000 €. GILMAR 916503011. Ref. 24726

ARROYO VEGA. Dúplex, 250 construidos, 3 dormitorios más 1 de servicio, 2 baños más servicio, amplio salón, cocina con office, 2 plazas garaje, zonas comunes. 850.000 €. GILMAR 916503011. Ref. 15324

SOTO MORALEJA, bajo con jardín, 200 construidos, 3 + 1 dormitorios, zonas comunes, luminoso. 850.000 €. GILMAR 916503011. Ref-17866

ENCINAR REYES. 4 dormitorios, tres baños, garaje, trastero, vigilancia, impecable, luminoso, piscina, paddel. 950.000 €. GILMAR 916503011. Ref-24758

SOTO MORALEJA. Bajo jardín, 3 dormitorios, gran salón, jardín 67 metros, luminoso, vigilancia, impecable. 957.000 €. GILMAR 916503011. Ref. 12989

ENCINAR REYES. Bajo 120 construidos, 2 dormitorios, 3 baños, 115 jardín, zonas comunes, seguridad. 970.000 €. GILMAR 916503011. Ref. 18137

ENCINAR REYES, 200 construidos, 3 dormitorios, 2 baños, amplio salón, garaje, zonas comunes, luminoso. 980.000 €. GILMAR 916503011. Ref. 20644

SOTO MORALEJA. Piso 180 construidos, tres dormitorios más servicio, dos garajes, dos trasteros, fantásticas zonas comunes, luminoso, gran salón, impecable. 1.000.000 €. GILMAR. 916503011. Ref. 16702

SOTO MORALEJA, Ático, 250 construidos, 4 dormitorios más 1 servicio, 2 garajes, trastero, vistas. 1.050.000 €. GILMAR 916503011. Ref. 21441

ARROYO VEGA. Ático 190 construidos, 3 dormitorios, salón 85 metros, terraza, excelente, seguridad. 1.050.000 €. GILMAR 916503011. Ref-24029

PROMORA. El Encinar de los Reyes. Piso de 170 m2 con 50 m2 de parcela y 16 m2 de terraza. Tres dormitorios más zona de servicio. Dos plazas de garaje. 1.050.000 €. V4226 www.promora.com 916504242.

ENCINAR REYES. Ático dúplex, 4 dormitorios, amplias terrazas, 2 garajes, impecable. 1.090.000 €. GILMAR 916503011. Ref. 14966

SOTO MORALEJA, adosado, 3 dormitorios más servicios, fantástico salón, impecable, 1.100.000 €. GILMAR 916503011.Ref.

ENCINAR REYES. Piso 173 construidos, 4 dormitorios, 2 baños, 2 garajes, muy luminoso, amplias zonas comunes, vigilancia 24h. 1.158.000 €. GILMAR 916503011. Ref. 16105

ARROYO VEGA. Dúplex, 250 construidos, 4 dormitorios más servicio, impecable, luminoso, 2 garajes y 2 trasteros. 1.158.000 €. GILMAR. 916503011. Ref. 21748

ARROYO VEGA, 250 construidos, 4 dormitorios más servicio, luminoso, impecable, comedor, independiente, dos garajes, dos trasteros, 1.158.000 € GILMAR 916503011 REF- 21748.

ENCINAR REYES. Dúplex jardín, 3-4 dormitorios, 2 garajes, precioso jardín, impecable. 1.200.000 €. GILMAR 916503011. Ref. 15737

ENCINAR REYES. 3 dormitorios más servicio, gran terraza, luminoso, magníficas zonas comunes, vigilancia, 2 garajes, trastero, vistas, impecable. 1.200.000 €. GILMAR 916503011. Ref- 19665

ENCINAR REYES. Ático 190 construidos, 5 dormitorios, luminosidad, vistas, ,grandes zonas comunes, seguridad 24 horas. 1.200.000 €. GILMAR 916503011. Ref. 20014

PROMORA. El Encinar de los Reyes, piso de 170 m2 y 40 m de terraza, tres dormitorios. Dos plazas de garaje y trastero. 1.200.000 €. V3968 www.promora.com 916504242.

SOTO MORALEJA. 218 construidos, 5 dormitorios, amplio salón, reformado, 2 garajes, seguridad. 1.264.000 €. GILMAR 916503011. Ref-25368

ENCINAR REYES. Piso 3 dormitorios más servicio, 2 garajes, trastero, grandísima terraza, vigilancia, impecable, luminoso. 1.300.000 €. GILMAR 916503011. Ref. 13417

SOTO MORALEJA. 231 construidos, 4 dormitorios, 2 garajes, finca excelente, seguridad, zonas comunes. 1.375.000 €. GILMAR 916503011. Ref-25246

SOTO MORALEJA. Ático dúplex, 230 construidos, 4 dormitorios, 3 baños más aseo, estupendo salón, estar, dos terrazas, 20 y setenta metros, vistas. 1.500.000 €. GILMAR. 916503011. Ref. 17757

SOTO MORALEJA. Bajo jardín, 320 construidos, 310 jardín, 5 dormitorios, 4 baños, 2 garajes, trastero, zonas comunes. 1.579.000 €. GILMAR 916503011. Ref. 9232

SOTO MORALEJA. Ático dúplex, dos salones, dos terrazas, dos garajes, fantásticas zonas comunes,impecable, vigilancia, mejor urbanización. 1.690.000 €. GILMAR 916503011. Ref. 17772

SOTO MORALEJA. Piso 270 construidos, 4 dormitorios más 1 servicio, 4 baños, 2 garajes, amplias zonas comunes, seguridad, excelente. 1.895.000 €. GILMAR 916503011. Ref. 17651

SOTO MORALEJA. Átido dúplex, 450 construidos, 4 dormitorios más servicio, piscina privada, 2 garajes, impecable. 2.500.000 €. GILMAR 916503011. Ref. 8887

Sin definir precio

SAN SEBASTIÁN REYES Excelentes viviendas de 3 y 4 dormitorios, con garaje y trastero, en urbanización privada, con piscina, pista polideportiva, gimnasio y salón social. Superficie a partir de 130 m2. Llave en mano. Calidades de lujo. DIURSA. 914324224.

17
N-II Ctra. de Barcelona
Coslada / Torrejón
Alcalá de Henares

150.000/240.000 €

GERCO. Sigüenza, 106 metros, 4 dormitorios, 4 dormitorios, salón, mucha luz, abuhardillado, buena zona, 162.273 €. (27.000.000.- Ptas) 915751570.

18
N-III Ctra. de Valencia
Sta. Eugenia / Rivas Vaciamadrid
Arganda

240.000/360.000 €

GERCO. Santa Eugenia, exterior, 3 dormitorios, 2 baños, cocina equipada, armarios empotrados, bien comunicado. 300.300 €. (49.965.716.- Ptas) 915751570.

19
N-IV Ctra. de Andalucía
Pinto / Valdemoro

240.000/360.000 €

PARQUE DEL MANZANARES. 90 metros, exterior, garaje, trastero, piscina, vigilancia. 287.000 €. GILMAR. 913643800. Ref. 14440

20
N-V Ctra. de Extremadura
Alcorcón / Móstoles
Ctra. de Toledo / Leganés / Getafe
Parla / Fuenlabrada

240.000/360.000 €

SEVILLA LA NUEVA, dúplex 3 dormitorios, 2 baños, terraza 11 metros, garaje, trastero, urbanización cerrada, piscina. Entrar. 299.000 €. 916339944. REF- 21656

21
Sin zona definida

240.000/360.000 €

ARROYOMOLINOS. Ático 2 dormitorios, 2 baños, terraza, impecable, excelentes zonas comunes. Vistas inmejorables. 295.000 €. 916339944. REF- 17519

Más de 360.000 €

EXTERIOR, reformado, 117 metros, 2 dormitorios, 2 baños. 571.000 €. 915912574.

PARQUE O´DONNELL. 172 metros, 4 dormitorios, gran salón, piso alto, garaje, trastero. 670.000 €. GILMAR 914230050. Ref. 23993

SALAMANCA Retiro. Ático dúplex, 113 metros más 60 terraza, garaje, 2 dormitorios, finca rehabilitada, impecable. 780.000 €. GILMAR 914230050. Ref- 25344

RETIRO 350 metros, exterior, frente al parque, impecable, finca señorial, gran portal, gran recibo, calidades. 3.200.000 €. GILMAR 914230050. Ref. 17269

102 CHALETS

1
Arturo Soria
Hortaleza

Hasta 150.000 €

● **ANUNCIOS EN ESTA SECCIÓN. "DEBOD". 915423392..**

Más de 360.000 €

LAS CARCAVAS, pareado seminuevo, 300 metros construidos, 100 metros jardín, 3 dormitorios, 3 baños 843.000 €. GILMAR 916503011. Ref. 11134

CÁRCAVAS. Pareado, 425 construidos, 5 dormitorios, 4 baños, garaje para 5 coches, vistas, magnífico. 1.058.000 €. GILMAR 916503011. Ref.7727

ARTURO SORIA. Quinta Molinos, pareado 350 construidos, 4 dormitorios más servicio, 2 garajes, piscina, impecable. 1.140.000 €. 916503011. GILMAR- 25208

ARTURO SORIA. Quinta Molinos, pareado, 300 construidos, 3 dormitorios, piscina, impecable. 1.150.000 €. GILMAR 916503011. Ref. 10154

ARTURO SORIA. 250 construidos, tres dormitorios, amplios salones, piscina, impecable. 1.200.000 €. 916503011. GILMAR-15027

ARTURO SORIA, 360 construidos, 4 dormitorios, 4 baños, ascensor, amplísimos salones, dormitorio principal con vestidor, baño y chimenea. 1.250.000 €. GILMAR 916503011. Ref. 20777

ARTURO SORIA, independiente 300 construidos, 400 parcela, 6 dormitorios, jardín, cerca metro, posibilidades. 1.350.000 €. GILMAR 916503011. Ref. 18085

CONDE ORGAZ pareado 300 construidos, 6 dormitorios, piscina, zona buena, oportunidad. 1.400.000 €. GILMAR 916503011. Ref-25104

VALDEVEBAS independiente, 310 construidos, 3 dormitorios, 5 baños, piscina, 2 salones, comedor independiente, bodega, impecable. 1.400.000 €. GILMAR 916503011. Ref-25533

ARTURO SORIA. Adosado, dos alturas, 270 construidos, 5 dormitorios, 2 garajes, piscina climatizada. 1.610.000 €. GILMAR 916503011. Ref. 11749

CONDE ORGAZ. Adosado, 350 construidos, 300 jardín, 5 dormitorios más servicio, 5 baños más servicio, magnífico salón de 65 metros, excelente ubicación. 1.795.000 €. GILMAR 916503011. Ref. 14492

ARTURO SORIA, 465 construidos, 4 dormitorios, tipo suite, más servicio, magnífico salón, impecable, luminoso, bien comunicado. 1.860.000 €. GILMAR 916503011. Ref- 23734

ARTURO SORIA, pareado, 465 construidos, 4 dormitorios más servicio, dormitorio principal con despacho, biblioteca y vestidor, piscina, junto liceo Francés. 1.900.000 €. GILMAR 916503011. Ref. 20923

CONDE ORGAZ. Pareado 450 construidos, 4 dormitorios más servicio, magnífico salón, piscina, impecable. 1.950.000 €. GILMAR 916503011. Ref. 12860

ARTURO SORIA, pareado, 390 construidos, 4 dormitorios más servicio, piscina privada, amplio salón, ascensor, solarium ático, vistas, impecable 1.950.000 €. GILMAR 916503011. Ref. 19801

CONDE ORGAZ, independiente, 420 construidos, 4 dormitorios más servicio, dos salones, piscina, impecable. 1.950.000 €. GILMAR 916503011. Ref. 17393

CONDE ORGAZ. Adosado, 425 construidos, 7 dormitorios más servicio, piscina, 150 jardín. 1.993.000 €. GILMAR 916503011. Ref. 6478

CONDE ORGAZ. Pareado, 450 construidos, 5 dormitorios, 300 jardín, impecable, bien comunicado. 2.100.000 €. GILMAR 916503011. Ref. 10794

CONDE ORGAZ. Pareado, 450 construidos, 5 dormitorios más servicio, buen salón, comedor independiente, metro cerca, ascensor, piscina. 2.125.000 €. GILMAR 916503011. Ref- 24126

CONDE ORGAZ, 400 construidos, 4 dormitorios más servicio, 3 salones, comedor independiente, piscina climatizada, ascensor, vigilancia 24 horas. 2.200.000 €. GILMAR. 916503011. Ref-24326

CONDE ORGAZ. 400 construidos, 4 dormitorios más servicio, 3 salones, comedor independiente, piscina climatizada, ascensor, vigilancia 24 horas. 2.200.000 €. GILMAR 916503011. Ref. 24326

CONDE ORGAZ. 477 construidos, 4 dormitorios más servicio, amplios salones, 250 jardín, piscina, fantástica situación. 2.400.000 € GILMAR 916503011. Ref. 24466

CONDE ORGAZ, independiente, 500 construidos, 1200 parcela, magnífico salón. Piscina, barbacoa. 2.500.000 €. GILMAR 916503011. Ref. 15172

CONDE ORGAZ, 600 construidos, 1550 parcela, 6 dormitoros más servicio. amplios salones, piscina, mejor zona, 2.500.000 € GILMAR 916503011 REF- 21715.

ARTURO SORIA, despacho profesional con vivienda, 655 construidos, garaje 5 coches. 2.500.000 €. GILMAR 916503011. Ref- 22790

ARTURO SORIA, fantástico, 680 construidos, 4 dormitorios más servicio, domótica, ascenso, impecable, vistas, garaje 5 coches. 2.500.000 €. GILMAR 916503011. Ref- 22788

CONDE ORGAZ. Pareado, 550 construidos, 5 dormitorios más servicio, magníficos salones, jardín, cenador piscina, gimnasio, sauna, impecable. 2.700.000 €. GILMAR 916503011. Ref.15276

ARTURO SORIA. Independiente, 560 construidos, 5 dormitorios más servicio, calidades lujo, ascensor, aspiración centralizada, piscina, dormitorios tipo suite. Impecable. 3.150.000 €. GILMAR 916503011. Ref. 15657

ARTURO SORIA, 912 construidos, 7 dormitorios más servicio, domótica, ascensor, piscina climatiazada, gimnasio, calidades, vistas, garaje 5 coches. 3.450.000 €. GILMAR 916503011. Ref. 22789

SIENA, S. Coop. Mad.
Valdemoro - Madrid

- Viviendas de 1 y 2 dormitorios, superficies aproximadas de 55 a 81 m² construidos.
- Con **1 plaza de garaje** y trastero.
- Urbanización cerrada, zonas ajardinadas y piscina.

desde 123.000 €

VIVIENDAS PROTEGIDAS

LOS MOLINOS 3ª fase, S. Coop. Mad.
Moraleja de Enmedio - Madrid

- Viviendas de 2 y 3 dormitorios, superficies aproximadas de 80 y 100 m² construidos.
- Con **2 plazas de garaje** y trastero.
- Urbanización cerrada, zonas ajardinadas y piscina.

a partir de 155.000 €

DIMORA GESTIÓN, S.A.U. **91 758 96 42** C/ Titán 15 - 1ª pl. (Metro Méndez Álvaro)

anuncios que IMPACTAN en EL MUNDO con los mejores descuentos 91 559 15 15 Publicidad Corbera

ANUNCIOS BREVES

CONDE ORGAZ. Independiente, 620 construidos, 4 dormitorios más servicio, amplísimos salones, piscina climatizada, impecable, garaje 5 coches. 3.450.000 €. GILMAR 916503011. Ref. 24756

CONDE ORGAZ. Independiente, diseño, piscina, ascensor, 4 dormitorios suitte, 2 dormitorios servicio. 3.500.000 €. GILMAR 916503011. Ref.11642

CONDE ORGAZ, independiente, 650 construidos, estupenda distribución, 1450 parcela, arbolada, piscina, magnífica zona, vistas 3.574.000 €. GILMAR 916503011. Ref. 18436

CONDE ORGAZ. Pareado, 620 construidos, 700 parcela, 5 dormitorios más servicio, salón 125 metros piscina, ascensor, garaje 4 coches, espectacular. 3.750.000 €. GILMAR 916503011. Ref. 20192

ARTURO SORIA. Independiente, 780 construidos, 300 jardín, 6 dormitorios más servicio, ascensor, impecable, mejores calidades. 3.950.000 €. GILMAR 916503011. Ref.10215

CONDE ORGAZ. Estrenar, 550 construidos, 400 jardín, 3 dormitorios, servicio, garaje 5 coches, calidades lujo, domótica, piscina. 3.950.000 €. GILMAR 916503011 Ref. 24407

CONDE ORGAZ. Independiente, 750 construidos, 1700 parcela, vistas, pozo. 4.000.000 €. GILMAR 916503011. Ref.13006

CONDE ORGAZ, exclusivo chalet, estado impecable, 1200 construidos, todo un lujo de detalles, perfecta distribución, garaje seis coches, 1.750 parcela, mejor zona, muy tranquila 6.000.000 €. GILMAR 916503011. Ref. 18863

CONDE ORGAZ. Independiente a reformar, 1000 construidos, 2.324 parcela, magnífica situación, señorial, posibilidad de segregar. 6.300.000 €. GILMAR 916503011. Ref.14318

2 Chamartín Prosperidad

Más de 360.000 €

ALFONSO XIII, 170 construidos, 3 dormitorios, magnífico salón. 950.000 €. GILMAR 916503011. Ref. 19337

PASEO HABANA. Adosado, 4 dormitorios, tres baños, salón, cocina americana, jardín, fantástica ubicación, impecable. 1.050.000 €. GILMAR. 916503011. Ref. 21200

ALFONSO XIII. Pareado 270 construidos, 5 dormitorios, 205 parcela, piscina, reformar, oportunidad. 1.392.000 €. GILMAR 916503011. Ref. 17555

PÍO XII. Pareado 184 construidos, 3 dormitorios más 1 servicio, totalmente reformado, luminoso, 1.450.000 €. GILMAR. 916503011. Ref. 21031

PIO XII, pareado 184 construidos, 3 dormitorios más 1 servicio, totalmente reformado, luminoso.. 1.450.000 €. GILMAR 916503011. Ref. 21031

ALFONSO XIII. Pareado, 235 construidos, 5 dormitorios, 4 baños, 165 jardín, piscina, garaje, magnífica situación. 1.581.000 €. GILMAR 916503011. Ref. 14113

VISO, 240 construidos, 4 dormitorios, 50 jardín, impecable, posibilidad dos garajes. 2.050.000 €. GILMAR 916503011. Ref. 20350

ALFONSO XIII. Independiente, impecable, 430 construidos, 350 parcela, 5 dormitorios más servicio, 4 baños, zona tranquilísima. 2.450.000 €. GILMAR. 916503011. Ref. 16862

PÍO XII, 400 construidos, 4 dormitorios más servicio, 3 salones, ascensor, magnífica situación. 3.000.000 €. GILMAR. 916503011. Ref-24321

PÍO XII. 400 construidos, 4 dormitorios más servicio, 3 salones, ascensor, magnífica situación. 3.000.000 € GILMAR 916503011 Ref. 24321

ALFONSO XIII, independiente, modernísimo, 500 construidos, 5 dormitorios, ascensor, domótica, máximas calidades, extraordinario. 3.300.000 €. GILMAR. 916503011. Ref-24495

ALFONSO XIII. Independiente, modernísimo, 500 construidos, 5 dormitorios, ascensor, domótica, máximas calidades, extraordinario. 3.300.000 € GILMAR 916503011. Ref. 24495

PÍO XII. Independiente 695 construidos, 471 parcela, vivienda y despacho profesional, muchas posibilidades, buenas calidades. 3.636.000 €. GILMAR 916503011. Ref. 17251

ALFONSO XIII independiente 600 construidos, 6 dormitorios, urbanización cerrada, piscina, seguridad, excelente. 3.790.000 €. GILMAR 916503011. Ref-22273

PASEO HABANA, fantástico, 4 dormitorios más apartamento servicio, dos piscinas climatizadas, spa, ascensor, impecable, calidades lujo. 6.000.000 €. GILMAR. 916503011. Ref-24410

PASEO HABANA. Fantástico, 4 dormitorios más apartamento servicio, dos piscinas climatizadas, spa, ascensor, impecable, calidades lujo. 6.000.000 € GILMAR 916503011 Ref. 24410

VISO, pareado, 750 construidos, 8 dormitorios, ascensor, magníficos salones, impecable, espectacular bodega, mejor zona. 6.500.000 €. GILMAR 916503011. Ref. 22620

Sin definir precio

ALFONSO XIII, chalet independiente en parcela de esquina, 445 metros aproximados, muchísimas posibilidades, bueas comunicaciones. 913533697.

3 Salamanca Retiro

Más de 360.000 €

PARQUE FUENTE BERRO, 130 metros, 4 dormitorios, parcela 103 metros, este, 2 plantas, reformar 650.000 €. GILMAR 914230050. Ref. 21408

PARQUE FUENTE BERRO. Chalet pareado, parcela 162 metros, 2 niveles, accesos independientes, reformar. 700.000 €. GILMAR 914230050. Ref. 19254

O'DONNEL FINAL- Zona Residencial, chalet adosado, 130 metros, reformar, 2 plantas, tranquilo, luminoso. 760.000 €. GILMAR 914230050. Ref. 19242

SALAMANCA- Ventas, chalé pareado, 249 metros, 3 niveles, 4 dormitorios, buhardilla. 950.000 €. GILMAR. 914230050. Ref. 17734

RETIRO RESIDENCIAL. Colonia Niño Jesús, chalet independiente, 350 metros, impecable, reformado totalmente, garaje. 1.740.000 €. GILMAR 914230050. Ref. 11314

5 Centro Arganzuela

Más de 360.000 €

VIVIENDA Unifamiliar, jardín 90 metros, piscina, único, Delicias, reforma diseño, 2 plantas, terraza, precioso. 899.000 €. GILMAR 913643800. Ref. 18272

6 Orense / Tetuán Bº del Pilar / Fuencarral

240.000/360.000 €

INFANTA MERCEDES. Buena finca, 3 dormitorios, exterior. 325.000 €. GILMAR. 915830324.

Más de 360.000 €

URGE venta chalet en Peña Grande, junto Avda. Ilustración, 390 m construidos, jardín 240 m, 5 habitaciones y 4 baños, piscina, garaje 4 coches, jacuzzi. 950.000 €. Telf: 619332819.

7 Puerta de Hierro Mirasierra

Más de 360.000 €

DEHESA VILLA, magnífico adosado, 4 dormitorios, impecable, garaje, 695.000 € GILMAR 915830327 Ref-20144

MONTECARMELO. Chalets lujo, piscina, últimas unidades. 699.000 €. GILMAR 915830325. Ref-15362

ARROYOFRESNO. Adosado esquina, muy tranquilo, posibilidad de ampliar, impecable. 750.000 €. GILMAR 915830326. Ref. 8762

SACONIA. Pareado, obra nueva, 4 dormitorios, 40 metros jardín. 763.000 €. GILMAR 915830327. Ref. 19171

ARROYOFRESNO, 330 metros, 5 dormitorios, 4 baños, impecable. 910.000 €. GILMAR 915830326. Ref- 20129

ARROYOFRESNO. Adosado, 300 metros, 360 parcela, vistas golf, bueno. 950.000 €. GILMAR 915830321. Ref. 4747

PUERTA HIERRO, 312 metros, piscina individual, 309 parcela, 990.000 € GILMAR 915830332 Ref-19815

PUERTA HIERRO pareado de lujo, piscina, última unidad. 1.000.000 €. GILMAR 915830332.

PUERTA HIERRO pareado estrenar, calidades lujo, domótica, vistas. 1.000.000 €. GILMAR 915830332.

PUERTA HIERRO. Excelente independiente, estrenar, piscina, buena parcela. 1.022.000 €. GILMAR 915830332. Ref.16191

PUERTA HIERRO. Golf Federación, 345 metros, 250 parcela, estrenar, exclusivo, piscina. 1.025.000 €. GILMAR 915830332.

PUERTA HIERRO. Adosado, 308 metros, 5 dormitorios, piscina independiente, 1.100.000 € GILMAR 915830332 Ref-1964 0

PUERTA HIERRO. Esquina, 450 metros, ascensor, impecable, piscina. 1.100.000 €. GILMAR. 915830332.

PUERTA HIERRO, 388 metros, piscina individual, reforma diseño, 1.190.000 € GILMAR 915830332 REF- 23941

MONTECARMELO. Adosado obra nueva, calidades, 373 metros lujo, piscina. 1.200.935 €. GILMAR 915830325. Ref. 16021

PUERTA HIERRO, chalet adosado 351 metros, dos jardines, terrazas, solarium, 1.280.000 € GILMAR 915830332 REF-23087

MIRASIERRA. Magnífico chalet en parcela de 860 metros. 1.300.000 €. GILMAR 915830326. Ref. 19281

PUERTA HIERRO, adosado esquina, 536 metros, ascensor, piscina. 1.300.000 €. GILMAR. 915830332. Ref-22466

PUERTA HIERRO. Fantástico independiente, diseño, posible oficina, ascensor, estrenar. 1.325.000 €. GILMAR 915830332. Ref. 15319

MIRASIERRA. Adosado lujo, 450 metros, 400 parcela, zonas comunes. 1.350.000 €. GILMAR 915830326. Ref.14027

MIRASIERRA. 490 metros, parcela 250, lujo, impecable, 6 dormitorios. 1.365.000 €. GILMAR 915830326. Ref.10460

PUERTA HIERRO. Muy bueno, 540 metros, 750 parcela, piscina. 1.578.000 €. GILMAR 915830332. Ref.1503

FUENTE LA RREYNA, Tres chalets pareados, estrenar, 360 construidos, 500 parcela, piscina privada, 4 dormitorios, 3 baños, aseo, ascensor. 1.899.000 €. GILMAR 916503011. REF-14703

MIRASIERRA, chalet individual 394 metros, parcela 1.000 metros 1.900.000 €. GILMAR 915830326. Ref. 19064

MIRASIERRA Espectacular independiente, 1150 parcela esquina, casa de invitados. 2.785.000 €. GILMAR 915830326. Ref. 7069

MIRASIERRA. Independiente, 700 metros, lujo, piscina, obra nueva. 2.900.000 €. GILMAR 915830326. Ref. 15793

MIRASIERRA. Independiente, excelentes calidades, impecable, vigilancia 24 horas, exclusivo. 3.100.000 €. GILMAR 915830326. Ref. 15203

PUERTA HIERRO. Espectacular, 700 construidos, 1150 parcela, 4 dormitorios suite más servicio, fantásticos salones, ascensor, calidades lujo, piscina. 4.500.000 €. GILMAR. 916503011. Ref-24293

MIRASIERRA. Independiente, lujo, exclusivo, 1100 metros, 950 parcela. 4.750.000 €. GILMAR 915830326. Ref.14731

8 Moncloa Argüelles

Más de 360.000 €

CUZCO, 200 metros, impecables vistas, edificio exclusivo, garajes. 1.450.000 €. GILMAR. 915830324. Ref 24247

UNIVERSITARIA. 528 metros, magnífica casa, representativa, ideal sede social. 2.000.000 €. GILMAR 915830328. Ref.13565

UNIVERSITARIA. Chalé independiente, 350 construidos, 375 parcela, 2.400.000 €. GILMAR. 915919190. Ref. 6798

SAN FRANCISCO SALES. Chalés, estrenar, piscina, lujo, desde 2.766.400 €. GILMAR. 915919190. Ref. 15768

14 Latina / Usera Villaverde / Carabanchel

Más de 360.000 €

ERMITA DEL SANTO. Junto, 4 dormitorios, 2 baños, muy reformado, patio de 25 metros, soleado. 395.000 €. GILMAR. 913643800. Ref. 15841

COLONIA TERCIO TEROL chalet 210 metros, reformadísimo, jardín, solarium, sótano y buhardilla, mejor zona, junto Marqués de Vadillo- Vía Carpetana. 425.000 €. 913643800. GILMAR- 25040

15 N-VI Ctra. de La Coruña Aravaca / Pozuelo / Majadahonda Las Rozas / Boadilla del Monte

240.000/360.000 €

COLLADO MEDIANO. Parcela céntrica de 594 metros con vistas, 196 metros edificables más sótano, todos los servicios. 270.500 €. GILMAR 918499099. Ref. 1143

ALPEDRETE. Adosado 2 plantas, 4 dormitorios, dos baños, gran cocina, casco urbano, 295.000 €. GILMAR. 918499099. Ref. 1127

MANZANARES EL REAL. Pareado. A estrenar. 202,97m Parcela 613,50m. 5 dormitorios con terrazas, 3 baños, salón-comedor chimenea. Garaje. Solarium impresionantes vistas. 300.000 €. (Oferta 50.000.000ptas. Tasado 70.000.000ptas). 629058317. Particular. No agencias.

MANZANARES REAL, adosado estrenar, 313 metros, cuatro dormitorios, despacho, bodega, amplia cocina amueblada, magníficas terrazas, impresionantes vistas. 335.000 €. GILMAR 918499099. Ref-1240

MANZANARES, adosado, 210 construidos, tres dormitorios, estrenar, vistas pantano 336.000 €. GILMAR 918499099. Ref. 1237

GALAPAGAR, adosado, dos plantas, tres dormitoros, zonas comunes, oportunidad, 350.000 € GILMAR 918499099 Ref-1200

Más de 360.000 €

MATALPINO. Adosado 230 construidos, céntrico, 280 parcela, cinco dormitorios, cuatro baños, garaje, zona muy tranquila, amplia terraza, bonitas vistas. 384.700 €. GILMAR 918499099. REF-842

VALDEMORILLO. Cerro Alarcón II, coqueto chalet independiente 180 metros, 4 dormitorios una planta, 1130 metros parcela esquina, piscina. 385.000 €. GILMAR. 916392025.

ESCORIAL. Independiente 180 metros, una planta, preciosa parcela ajardinada, 2340 metros, piscina, ocasión negociable. 390.000 €. GILMAR 918499099. Ref. 1099

MORALZARZAL, adosado céntrico, amplio salón, tres dormitorios con dos baños y aseo, buhardilla, piscina común. 394.000 €. GILMAR 918499099. Ref. 1131

BOADILLA. Sector B, estrenar, calidades, piso jardín, 100 metros, cocina amueblada, garaje, trastero. 395.700 €. 916339944. Ref. 18210

NAVACERRADA. Céntrico adosado, dos plantas, salón dos ambientes, cuatro dormitorios, dos baños, amplias zonas comunes. 400.000 €. GILMAR 918499099. REF-1022

BOADILLA. Sector B, viviendas obra nueva, calidades, cocina amueblada. Facilidades. 400.000 €. 916339944.

BECERRIL DE LA SIERRA. Vista Real, semi estreno, 240 metros, independiente, dos salones, cuatro dormitorios, tres baños, amplias zonas comunes. 420.000 €. GILMAR 918499099. REF-0938

ESCORIAL, urbanización, Los Arroyos, chalet, planta, 100 m2, dos dormitorios, salón con chimenea, parcela, 1550 m2. 420.000 €. GILMAR 918499099. Ref. 1244

VILLAVICIOSA ODÓN Adosado, 180 m, 4 dormitorios, garaje, zonas comunes. 430.000 €. 916339944. REF- 9371.

MANZANARES EL REAL, últimos independiente, urbanización cerrada, cuatro dormitorios, vistas a la Pedriza, mejor precio de la zona, inmejorables calidades, facilidades, ver. 440.000 €. GILMAR 918499099. Ref- 1217

SAN LORENZO DEL Escorial, pareado nuevo 230 m2, 500 m2 parcela, tres dormitorios, salón con chimenea, terraza, posibilidad buhardilla y bodega, vistas inmejorables. 440.000 €. GILMAR 918500000. Ref. 1250

BOADILLA Adosado, 150 metros, 5 dormitorios, garaje, zonas comunes. 442.000 €. 916339944. REF- 12431

VALDEMORILLO- Escorial, independiente 2600 parcela, 300 construidos, 3 dormitorios en planta baja, salón verano, piscina. 450.000 €. GILMAR 916392025.

COLLADO MEDIANO. Zona estación, 313 metros construidos, salón 80 metros con terraza, 250 metros, 5 dormitorios, 4 baños, amplio salón-estudio, cocina office, 100 parcela, mejores vistas zona. 450.000 €. GILMAR 918499099. Ref. 654

GALAPAGAR. Navata, pareado estrenar, tres dormitorios, 265 parcela, entrega mayo 2009. 450.000 €. GILMAR 918499099. Ref. 1160

GALAPAGAR, La Navata, individual a estrenar 260 metros, 500 metros parcela, cinco dormitorios, vistas 450.000 €. GILMAR 918499099. Ref. 1169

EL ESCORIAL. Parque las infantas, magnífica casa a estrenar de estilo rustico en parcela de 2.522m2 urbanización cerrada, vigilancia 24 horas, 266 construidos en dos plantas, con garaje para cuatro coches, consta de cuatro dormitorios, tres baños, salón comedor de 30mts, zona muy tranquila. 450.000 €. GILMAR 918499099. Ref- 0816

ALPEDRETE, pareado céntrico, tres dormitorios, planta baja, 500 parcela, zonas comunes. 450.000 €. GILMAR 918499099. Ref- 1220

MORALZARZAL, chalet, independiente 230 m2, 500 parcela, 4 dormitorios, piscina, seminuevo, bien comunicado, ver 450.000 €. GILMAR 918499099.

LOS MOLINOS, chalet 220 m2, cuatro dormitorios, tres baños, amplias terrazas, 1200, espectacular, parcela, piscina, ver 450.000 €. GILMAR 918499099. Ref- 1245

VILLAVICIOSA. Adosado 3 dormitorios, jardín 60 metros, salón 30, garaje 2/4 coches, urbanización céntrica y tranquila. 450.000 €. 916339944. REF- 20162

VILLALBA, estación, pareado 279 metros, calidades lujo, comedor independiente, urbanización cerrada, piscina 456.769 €. GILMAR 918500000. Ref. 1152

POZUELO. Casita nueva impecable, dos plantas, dos dormitorios, jardín. Muy bonita, tranquila, céntrica y bien comunicada. 460.000 €. GILMAR 913071159. Ref.17597

BOADILLA, adosado, con diseño, muy actual, 3 dormitorios, más zona de servicio, jardín 25 metros. 462.000 €. 916339944. REF- 21020.

VILLANUEVA DEL PARDILLO céntrico, adosado, 4 años, 240 metros, buhardilla, 3 dormitorios, para entrar. 467.000 €GILMAR 916392025

BOADILLA Pueblo, 180 m, 5 dormitorios, jardín 30 metros. 470.000 €. 916339944. REF- 11102

BOADILLA, Valdepastores, adosado 4 dormitorios, 3 baños, recién reformado. Impresionantes zonas comunes. Oportunidad. 472.000 €. 916339944. REF- 15927

BOADILLA, Adosado 250 metros, impecable jardín 44 metros,buhardilla, garaje, piscina, 475.000 € GILMAR 916339944 REF-20362.

BOALO. Independiente estrenar con excelentes calidades, 263 construidos en dos plantas, precioso salón con chimenea, cuatro dormitorios con tres baños, cocina con office, piscina, 526 parcela, financiación. 480.000 €. GILMAR. 918499099. Ref. 1083

ALPEDRETE. Negrales. Independiente 3 dormitorios, 2 plantas, 850 parcela, piscina, único. 481.000 €. GILMAR 918499099. REF-0849

BECERRIL. Levitt Montellano, pareado, 200 construidos, piscina propia, zonas comunes. 481.000 €. GILMAR 918499099. Ref. 1242

ROZAS, Burgo, adosado, esquina, 3 dormitorios, 200 metros, luminoso, salón, 30 metros, zonas comunes. 490.000 € GILMAR 916392025

POZUELO oportunidad adosado para entrar, zona muy tranquila, proximo Av. Europa. 495.000 €. GILMAR 913071159. Ref. 21724

GILMAR- San Lorenzo del Escorial. Magníficos chalés pareados e independientes con excelentes calidades. Muy bien situados en el casco urbano, excelentes vistas, ocasión, llave en mano, también alquiler opción compra, desde 504.200 €. 912093280.

TORRELODONES. Pueblo, céntrico adosado de 280 metros, estado impecable, salón con chimenea, tres amplios dormitorios, preciosa buhardilla, piscina común, garaje tres coches. 510.000 €. GILMAR. 918500000. Ref. 1173

ROZAS, Punta Galea, adosado, 280 metros, parcela 220 metros, piscina, zona natural, bien situado, 511.000 € GILMAR 916392025

BOADILLA Valdepastores, adosado, 160 m, 2 plantas, gran salón, garaje, buhardilla, zonas comunes. 518.802 €. 916339944. REF- 7015.

VILLAVICIOSA ODÓN. Adosado 4 dormitorios, buhardilla 30 metros, jardín 40, garaje 2 coches, inmejorable situación, céntrico, tranquilo. 520.000 €. 916339944. REF- 18978

BOADILLA. Adosado 4 dormitorios, jardín 40 metros, salón 33, zonas comunes, entrar. 523.000 €. 916339944. Ref. 25447

TORRELODONES Colonia, 250 metros, esquina, 4 dormitorios, bien comunicado. 525.000 €. GILMAR 916392025. Ref. 11524.

VILLAVICIOSA ODÓN. Adosado 210 metros, estrenar, 38 jardín. 525.000 €. 916339944. REF- 12275.

ROZAS Punta Galea, 500 parcela, esquina, piscina y tenis. 530.000 €. GILMAR. 916392025. Ref. 16328.

ROZAS, Punta Galea, adosado bien situado, bien orientado, 20.000 metros zona común, piscina, tenis. 530.000 €. GILMAR. 916392025. Ref-24537

COLMENAREJO, 250 construidos, cinco dormitorios, 1200 parcela, reformado, piscina 530.000 €. GILMAR 918499099. Ref. 1238

VILLAVICIOSA Adosado,seminuevo, 4 dormitorios, 4 baños, jardín. 530.400 €. 916339944. REF- 11355.

VILLANUEVA PARDILLO Adosado impecable 250 metros, altas calidades, amplios dormitorios, salón 36 metros, año 2005, buhardilla 40 metros, garaje 2 coches, piscina. 535.000 €. GILMAR. 916392025.

VALDEMORILLO. Cerro Alarcón, independiente, 230 metros, 1400 parcela, vivienda una planta, impecable, hidromasaje, sauna, precioso jardín, piscina. 537.000 €. GILMAR. 916392025.

ROZAS, Auditorio, pareado 270 metros, 400 parcela, renfe, bus 540.000 €. GILMAR 916392025. Ref. 18490

GALAPAGAR. Independiente 320 metros. Parcela arbolada 1.100. Reformado 2.008. Vistas, autobús, luminoso, chimeneas. Entrar. 540.000 €. 657936706.

ALPEDRETE. Pareado estrenar, 330 metros, inmejorables calidades,amplia zona noble de recibo, salón, comedor, cocina con office y despensa, cuatro amplios dormitorios con tres baños, garaje tres coches, bodega, aire acondicionado, calefacción gas, grandes ventanas, 5 minutos tren, parcela 500m con piscina. 540.000 €. GILMAR 918499099. Ref. 0984

TORRELODONES. Junto Centro Comercial Espacio, adosados de 290 construidos, salón a dos alturas con acceso a terraza con vistas, patio inglés que da mucha luz a la casa, cuatro dormitorios, salón abuhardillado, piscina, entrega primavera 2009. 540.000 €. GILMAR. 918500000. Ref-1185

POZUELO. Hipercor, adosado reformado 2007, parcela 250 metros, oportunidad, persianas eléctricas, piscina, tenis, video portero. 540.000 €. 913071159. GILMAR-25845

ROZAS, Punta Galea, adosado 430 metros, único en la zona, piscina, tenis, vivienda representativa. 545.000 €. GILMAR. 916392025. Ref-24331

VILLALBA, urbanización cerrada independientes estrenar 350 metros, 5 dormitorios, 4 baños, buhardilla, garaje 2 plazas, parcela 500 metros, piscina propia. 550.000 €. GILMAR 918500000. Ref. 969

BOADILLA Sector S, adosado, 240 m, 5 dormitorios, garaje, jardín. 552.931 €. 916339944. REF- 11985

MAJADAHONDA. 140 metros, céntrico, urbanización. 555.000 €. GILMAR 916392025. Ref. 19322

GALAPAGAR. Roncesvalles, independiente, reformado, una planta, 270 construidos ,1700 parcela, piscina. 556.500 €. GILMAR 918499099. REF-1035

VALDEMORILLO Jarabeltrán, 1000 metros parcela, 320 construidos, dos plantas, 4 dormitorios, piscina, vistas, impecable, como nueva. 557.000 €. GILMAR. 916392025.

VILLANUEVA CAÑADA, espectacular adosado 250 metros, 260 parcela, gran dormitorio principal, salón 45 metros, suelos abedul, preciosa. 560.000 €. GILMAR 916392025.

VILLAVICIOSA. Parque Alamillo, adosado 4 dormitorios, despacho, buhardilla, piscina, impecable. 565.000 €. 916339944. Ref. 21360

ROZAS- Peñascales, independiente 280 metros, 2 terrazas, parcela 1200, próximo colegios, renfe, piscina, vistas. 570.000 €. GILMAR. 916392025.

ALPEDRETE independiente impecable, céntrico con 279 metros, parcela 580 metros. 570.000 €. GILMAR 918499099. Ref. 1077

GALAPAGAR, independiente impecable con vistas, dos salones, amplia cocina, cuatro dormitorios, buhardilla ampliable, 1.200 metros parcela. 570.000 €. GILMAR 918499099. Ref. 1146

ESCORIAL, Montecinar, independiente, 200 construidos, una planta, cuatro dormitorios, 2100 parcela, piscina. 571.000 €. GILMAR 918499099. Ref- 1248

ALPEDRETE, Berrocales, independiente, 300 construidos, cinco dormitorios, 1750 parcela ajardinada, piscina. 575.000 €. GILMAR 918499099. Ref. 1205

GALAPAGAR, independiente, 300 construidos, reformado, 1350 parcela ajardinada, piscina, 580.000 € GILMAR 918499099 REF- 1209.

NAVACERRADA en el pueblo, chalet de 350 metros, calidades, únicas, 4 dormitorios, tres baños, cocina con office, mejor zona. 582.420 €. GILMAR 918499099. Ref-1234

VILLALBA. Urbanización cerrada independientes, estrenar 350 metros, 5 dormitorios, 4 baños, buhardilla, garaje 2 plazas, parcela 500 metros, piscina propia. 590.000 €. GILMAR 918500000. REF-969

TORRELODONES, junto centro comercial Espacio, 330 construidos, 4 dormitorios, ascensor, estrenar, magníficas zonas comunes. Urbanización cerrada 590.000 €. GILMAR 918500000. Ref. 1141

VILLANUEVA CAÑADA, precioso adosado esquina, 400 metros parcela, 320 construidos, piscina, zona servicio, aire acondicionado, impecable. 595.000 €. GILMAR 916392025.

BOADILLA, Sector B. Pareado 200 metros, 300 parcela, piscina privada, 3 años antigüedad. 595.000 €. 916339944. Ref-22545

TORRELODONES. Peñascales, 1700 metros parcela, 250 construidos, reformado, 2 plantas, 5 dormitorios, luminoso, bonito jardín, piscina. 598.000 €. GILMAR. 916392025.

BOADILLA, Magnífico adosado 240 metros, 3 plantas, a/a, impecable, piscina propia, para entrar. 598.000 €. GILMAR 916339944. Ref. 22351

BELLAS ARTES Adosado, dos plantas, amplios dormitorios, próximo colegios, zonas verdes. 599.000 €. 913071159. GILMAR- 25097

ROZAS Punta Galea, reformado, buena orientación. 600.000 €. GILMAR 916392025. Ref. 11418

ROZAS. Parquerrozas, adosado 1997, piscina, vistas, excelente situación. 600.000 €. GILMAR. 916392025. Ref. 17878

POZUELO. Adosado impecable, 240 m2, piscina, garaje, cuatro dormitorios, tres baños, para entrar. 600.000 €. GILMAR. 913071159. Ref. 15805

PLANTÍO. Urbanización cerrada, adosado con club social, piscina, pista multiusos. 600.000 €. GILMAR. 911310800. Ref. 18878

ROZAS, Molino, 260 metros, 400 parcela, entorno único 610.000 €. GILMAR 916392025. Ref. 19049

VILLAVICIOSA ODÓN. Adosado, calidades lujo, 265 metros, jacuzzi, zonas comunes. 612.852 €. 916339944. REF- 10322

BOADILLA, Adosado, 5 dormitorios, 60 metros jardín, 22 terraza, garaje 2 coches. Calidades, entrar. 625.000 € 916339944 REF- 23342.

TORRELODONES, Peñascales. Independiente de 271 metros, 900 parcela, llana, arbolada y muy cuidada, vistas Montes del Prado y Madrid, orientado al sur. 630.000 €. GILMAR. 916392025. Ref.22592

MATAS, independiente 300 metros, parcela 600, piscina, diseño original, entrar, 630.000 € GILMAR 916392025

TORRELODONES. Adosado seminuevo 289 metros, cuatro dormitorios, urbanización, calidades, zona tranquila. 630.000 €. GILMAR 918500000.

TORRELODONES, hospital, adosado esquina, salón más comedor, cuatro dormitorios, buhardilla, 400 metros de jardín, piscina comunidad, urbanización cerrada. 630.000 €. GILMAR 918500000. Ref. 1228

ALPEDRETE, chalet independiente 280 m2, parcela, cinco dormitorios, tres baños, piscina, urbanización. 630.000 €. GILMAR 918499099. Ref- 1015

SEVILLA LA NUEVA Individual, 350 m, 650 parcela, 4 dormitorios, garaje. 630.000 €. 916339944.

TORRELODONES, Robles, adosado, 4 dormitorios, gran salón, vistas. Zona común. 631.000 € GILMAR 918500000 Ref-1177

TORRELODONES, atractivo independiente 240 metros, bonita parcela 1000 metros, 4 dormitorios, 2 salones, buenas vistas, 640.000 € GILMAR 916392025

BOADILLA. Viñas Viejas, adosado esquina estrenar, 277 metros, jardín 25, piscina, 3 garajes, magnífica urbanización, oportunidad. 640.000 €. 916339944. Ref. 20729

EL ESCORIAL. Los Arroyos, individual 300 metros, 2300 parcela, piscina. 650.000 €. GILMAR. 918499099. Ref. 1198

BOADILLA, Viñas Viejas, adosado 306 metros, 142 parcela, magníficas zonas comunes, estrenar. Urge. 650.000 €. 916339944. Ref- 24350

NAVATA. Galapagar. Independiente, 320 construidos, gran salón, espacios amplios, 4 dormitorios, 1000 parcela, vistas, luminosa. 651.000 €. GILMAR 918499099.

POZUELO- Hipercor, adosado 4 dormitorios, 2 salones, buhardilla, garaje, club social. 660.000 €. GILMAR. 913071159. Ref. 21019

GALAPAGAR. Independiente, 350 construidos, 5 dormitorios, 1110 parcela, piscina, urbanización cerrada. 663.000 €. GILMAR 918499099. Ref. 0931

VILLALBA, junto P-29, independiente, cinco dormitorios, tres planta baja, 1.500 parcela, piscina, impecable 670.000 €. GILMAR 918499099. Ref. 1167

BOADILLA, Valdecabañas, independiente 700 parcela, 4 dormitorios, despacho acristalado 30 etros, piscina. Urge. 675.000 €. 916339944. REF- 18577

BOADILLA. Adosado Azata, 210 metros, 40 jardín, salón y cocina en una estancia, diseño. 675.000 €. 916339944. Ref. 24931

TORRELODONES, urbanización los Jarales, chalet independiente, reformado, cuatro dormitorios, salón más comedor, 650 parcela, piscina, gran porche. 678.000 €. GILMAR 918500000. Ref. 1227

VIVIENDAS de PROTECCIÓN PÚBLICA

ENSANCHE de VALLECAS

últimos pisos en venta

GRUPO PROMETEO

915417840

PISCINA, 2 PISTAS DE PADDEL, PISTA POLIDEPORTIVA, GIMNASIO Y SALA DE COMUNIDAD.

MADRID – EN VALDERRIBAS
VICÁLVARO (FRENTE AL PARQUE DE VALDEBERNARDO)

PISCINA Y SALA DE COMUNIDAD

RENTA DESDE 615 €MES.

LEGANÉS – C/ Coslada —
VIVIENDAS EN ALQUILER PROTEGIDAS

LAS MEJORES VIVIENDAS DE 3 DORMITORIOS EN ALQUILER VPPA*, A ESTRENAR. GARAJE Y TRASTERO.

* vivienda de protección pública en arrendamiento.

Infórmese y concierte atención personalizada.
Tel. 91 432 42 24 - 91 371 69 60
C/ Núñez de Balboa, n.º 35 A, bajo-local
C/ Marmolina esq. con Campo de la Torre (Vicálvaro) MADRID

DIURSA® VIVIENDAS DE CALIDAD
www.diursa.es

ANUNCIOS BREVES

CONDE ORGAZ. Independiente, 620 construidos, 4 dormitorios más servicio, amplísimos salones, piscina climatizada, impecable, garaje 5 coches. 3.450.000 €. GILMAR 916503011. Ref. 24756

CONDE ORGAZ. Independiente, diseño, piscina, ascensor, 4 dormitorios suitte, 2 dormitorios servicio. 3.500.000 €. GILMAR 916503011. Ref.11642

CONDE ORGAZ, independiente, 650 construidos, estupenda distribución, 1450 parcela, arbolada, piscina, magnífica zona, vistas 3.574.000 €. GILMAR 916503011. Ref. 18436

CONDE ORGAZ. Pareado, 620 construidos, 700 parcela, 5 dormitorios más servicio, salón 125 metros piscina, ascensor, garaje 4 coches, espectacular. 3.750.000 €. GILMAR 916503011. Ref. 20192

ARTURO SORIA. Independiente, 780 construidos, 300 jardín, 6 dormitorios más servicio, ascensor, impecable, mejores calidades. 3.950.000 €. GILMAR 916503011. Ref.10215

CONDE ORGAZ. Estrenar, 550 construidos, 400 jardín, 3 dormitorios, servicio, garaje 5 coches, calidades lujo, domótica, piscina. 3.950.000 €. GILMAR 916503011 Ref. 24407

CONDE ORGAZ. Independiente, 750 construidos, 1700 parcela, vistas, pozo. 4.000.000 €. GILMAR 916503011. Ref.13006

CONDE ORGAZ, exclusivo chalet, estado impecable, 1200 construidos, todo un lujo de detalles, perfecta distribución, garaje seis coches, 1.750 parcela, mejor zona, muy tranquila 6.000.000 €. GILMAR 916503011. Ref. 18863

CONDE ORGAZ. Independiente a reformar, 1000 construidos, 2.324 parcela, magnífica situación, señorial, posibilidad de segregar. 6.300.000 €. GILMAR 916503011. Ref.14318

2 Chamartín Prosperidad

Más de 360.000 €

ALFONSO XIII, 170 construidos, 3 dormitorios, magnífico salón. 950.000 €. GILMAR 916503011. Ref. 19337

PASEO HABANA. Adosado, 4 dormitorios, tres baños, salón, cocina americana, jardín, fantástica ubicación, impecable. 1.050.000 €. GILMAR. 916503011. Ref. 21200

ALFONSO XIII. Pareado 270 construidos, 5 dormitorios, 205 parcela, piscina, reformar, oportunidad. 1.392.000 €. GILMAR 916503011. Ref. 17555

PÍO XII. Pareado 184 construidos, 3 dormitorios más 1 servicio, totalmente reformado, luminoso, 1.450.000 €. GILMAR. 916503011. Ref. 21031

PIO XII, pareado 184 construidos, 3 dormitorios más 1 servicio, totalmente reformado, luminoso.. 1.450.000 €. GILMAR 916503011. Ref. 21031

ALFONSO XIII. Pareado, 235 construidos, 5 dormitorios, 4 baños, 165 jardín, piscina, garaje, magnífica situación. 1.581.000 €. GILMAR 916503011. Ref. 14113

VISO, 240 construidos, 4 dormitorios, 50 jardín, impecable, posibilidad dos garajes. 2.050.000 €. GILMAR 916503011. Ref. 20350

ALFONSO XIII. Independiente, impecable, 430 construidos, 350 parcela, 5 dormitorios más servicio, 4 baños, zona tranquilísima. 2.450.000 €. GILMAR. 916503011. Ref. 16862

PÍO XII, 400 construidos, 4 dormitorios más servicio, 3 salones, ascensor, magnífica situación. 3.000.000 €. GILMAR. 916503011. Ref-24321

PÍO XII. 400 construidos, 4 dormitorios más servicio, 3 salones, ascensor, magnífica situación. 3.000.000 € GILMAR 916503011 Ref. 24321

ALFONSO XIII, independiente, modernísimo, 500 construidos, 5 dormitorios, ascensor, domótica, máximas calidades, extraordinario. 3.300.000 €. GILMAR. 916503011. Ref-24495

ALFONSO XIII. Independiente, modernísimo, 500 construidos, 5 dormitorios, ascensor, domótica, máximas calidades, extraordinario. 3.300.000 € GILMAR 916503011. Ref. 24495

PÍO XII. Independiente 695 construidos, 471 parcela, vivienda y despacho profesional, muchas posibilidades, buenas calidades. 3.636.000 €. GILMAR 916503011. Ref. 17251

ALFONSO XIII independiente 600 construidos, 6 dormitorios, urbanización cerrada, piscina, seguridad, excelente. 3.790.000 €. GILMAR 916503011. Ref-22273

PASEO HABANA, fantástico, 4 dormitorios más apartamento servicio, dos piscinas climatizadas, spa, ascensor, impecable, calidades lujo. 6.000.000 €. GILMAR. 916503011. Ref-24410

PASEO HABANA. Fantástico, 4 dormitorios más apartamento servicio, dos piscinas climatizadas, spa, ascensor, impecable, calidades lujo. 6.000.000 € GILMAR 916503011 Ref. 24410

VISO, pareado, 750 construidos, 8 dormitorios, ascensor, magníficos salones, impecable, espectacular bodega, mejor zona. 6.500.000 €. GILMAR 916503011. Ref. 22620

Sin definir precio

ALFONSO XIII, chalet independiente en parcela de esquina, 445 metros aproximados, muchísimas posibilidades, bueas comunicaciones. 913533697.

3 Salamanca Retiro

Más de 360.000 €

PARQUE FUENTE BERRO, 130 metros, 4 dormitorios, parcela 103 metros, este, 2 plantas, reformar 650.000 €. GILMAR 914230050. Ref. 21408

PARQUE FUENTE BERRO. Chalet pareado, parcela 162 metros, 2 niveles, accesos independientes, reformar. 700.000 €. GILMAR 914230050. Ref. 19254

O'DONNEL FINAL- Zona Residencial, chalet adosado, 130 metros, reformar, 2 plantas, tranquilo, luminoso. 760.000 €. GILMAR 914230050. Ref. 19242

SALAMANCA- Ventas, chalé pareado, 249 metros, 3 niveles, 4 dormitorios, buhardilla. 950.000 €. GILMAR. 914230050. Ref. 17734

RETIRO RESIDENCIAL. Colonia Niño Jesús, chalet independiente, 350 metros, impecable, reformado totalmente, garaje. 1.740.000 €. GILMAR 914230050. Ref. 11314

5 Centro Arganzuela

Más de 360.000 €

VIVIENDA Unifamiliar, jardín 90 metros, piscina, único, Delicias, reforma diseño, 2 plantas, terraza, precioso. 899.000 €. GILMAR 913643800. Ref. 18272

6 Orense / Tetuán Bº del Pilar / Fuencarral

240.000/360.000 €

INFANTA MERCEDES. Buena finca, 3 dormitorios, exterior. 325.000 €. GILMAR. 915830324.

Más de 360.000 €

URGE venta chalet en Peña Grande, junto Avda. Ilustración, 390 m construidos, jardín 240 m, 5 habitaciones y 4 baños, piscina, garaje 4 coches, jacuzzi. 950.000 €. Telf: 619332819.

7 Puerta de Hierro Mirasierra

Más de 360.000 €

DEHESA VILLA, magnífico adosado, 4 dormitorios, impecable, garaje, 695.000 € GILMAR 915830327 Ref-20144

MONTECARMELO. Chalets lujo, piscina, últimas unidades. 699.000 €. GILMAR 915830325. Ref-15362

ARROYOFRESNO. Adosado esquina, muy tranquilo, posibilidad de ampliar, impecable. 750.000 €. GILMAR 915830326. Ref. 8762

SACONIA. Pareado, obra nueva, 4 dormitorios, 40 metros jardín. 763.000 €. GILMAR 915830327. Ref. 19171

ARROYOFRESNO, 330 metros, 5 dormitorios, 4 baños, impecable. 910.000 €. GILMAR 915830326. Ref- 20129

ARROYOFRESNO. Adosado, 300 metros, 360 parcela, vistas golf, bueno. 950.000 €. GILMAR 915830321. Ref. 4747

PUERTA HIERRO, 312 metros, piscina individual, 309 parcela, 990.000 € GILMAR 915830332 Ref-19815

PUERTA HIERRO pareado de lujo, piscina, última unidad. 1.000.000 €. GILMAR 915830332.

PUERTA HIERRO pareado estrenar, calidades lujo, domótica, vistas. 1.000.000 €. GILMAR 915830332.

PUERTA HIERRO. Excelente independiente, estrenar, piscina, buena parcela. 1.022.000 €. GILMAR 915830332. Ref.16191

PUERTA HIERRO. Golf Federación, 345 metros, 250 parcela, estrenar, exclusivo, piscina. 1.025.000 €. GILMAR 915830332.

PUERTA HIERRO. Adosado, 308 metros, 5 dormitorios, piscina independiente, 1.100.000 € GILMAR 915830332 Ref-1964 0

PUERTA HIERRO. Esquina, 450 metros, ascensor, impecable, piscina. 1.100.000 €. GILMAR. 915830332.

PUERTA HIERRO, 388 metros, piscina individual, reforma diseño, 1.190.000 € GILMAR 915830332 REF- 23941

MONTECARMELO. Adosado obra nueva, calidades, 373 metros lujo, piscina. 1.200.935 €. GILMAR 915830325. Ref. 16021

PUERTA HIERRO, chalet adosado 351 metros, dos jardines, terrazas, solarium, 1.280.000 € GILMAR 915830332 REF-23087

MIRASIERRA. Magnífico chalet en parcela de 860 metros. 1.300.000 €. GILMAR 915830326. Ref. 19281

PUERTA HIERRO, adosado esquina, 536 metros, ascensor, piscina. 1.300.000 €. GILMAR. 915830332. Ref-22466

PUERTA HIERRO. Fantástico independiente, diseño, posible oficina, ascensor, estrenar. 1.325.000 €. GILMAR 915830332. Ref. 15319

MIRASIERRA. Adosado lujo, 450 metros, 400 parcela, zonas comunes. 1.350.000 €. GILMAR 915830326. Ref.14027

MIRASIERRA. 490 metros, parcela 250, lujo, impecable, 6 dormitorios. 1.365.000 €. GILMAR 915830326. Ref.10460

PUERTA HIERRO. Muy bueno, 540 metros, 750 parcela, piscina. 1.578.000 €. GILMAR 915830332. Ref.1503

FUENTE LA RREYNA, Tres chalets pareados, estrenar, 360 construidos, 500 parcela, piscina privada, 4 dormitorios, 3 baños, aseo, ascensor. 1.899.000 €. GILMAR 916503011. REF-14703

MIRASIERRA, chalet individual 394 metros, parcela 1.000 metros 1.900.000 €. GILMAR 915830326. Ref. 19064

MIRASIERRA Espectacular independiente, 1150 parcela esquina, casa de invitados. 2.785.000 €. GILMAR 915830326. Ref. 7069

MIRASIERRA. Independiente, 700 metros, lujo, piscina, obra nueva. 2.900.000 €. GILMAR 915830326. Ref. 15793

MIRASIERRA. Independiente, excelentes calidades, impecable, vigilancia 24 horas, exclusivo. 3.100.000 €. GILMAR 915830326. Ref. 15203

PUERTA HIERRO. Espectacular, 700 construidos, 1150 parcela, 4 dormitorios suite más servicio, fantásticos salones, ascensor, calidades lujo, piscina. 4.500.000 €. GILMAR. 916503011. Ref-24293

MIRASIERRA. Independiente, lujo, exclusivo, 1100 metros, 950 parcela. 4.750.000 €. GILMAR 915830326. Ref.14731

8 Moncloa Argüelles

Más de 360.000 €

CUZCO, 200 metros, impecables vistas, edificio exclusivo, garajes. 1.450.000 €. GILMAR. 915830324. Ref 24247

UNIVERSITARIA. 528 metros, magnífica casa, representativa, ideal sede social. 2.000.000 €. GILMAR 915830328. Ref.13565

UNIVERSITARIA. Chalé independiente, 350 construidos, 375 parcela, 2.400.000 €. GILMAR. 915919190. Ref. 6798

SAN FRANCISCO SALES. Chalés, estrenar, piscina, lujo, desde 2.766.400 €. GILMAR. 915919190. Ref. 15768

14 Latina / Usera Villaverde / Carabanchel

Más de 360.000 €

ERMITA DEL SANTO. Junto, 4 dormitorios, 2 baños, muy reformado, patio de 25 metros, soleado. 395.000 €. GILMAR. 913643800. Ref. 15841

COLONIA TERCIO TEROL chalet 210 metros, reformadísimo, jardín, solarium, sótano y buhardilla, mejor zona, junto Marqués de Vadillo- Vía Carpetana. 425.000 €. 913643800. GILMAR- 25040

15 N-VI Ctra. de La Coruña Aravaca / Pozuelo / Majadahonda Las Rozas / Boadilla del Monte

240.000/360.000 €

COLLADO MEDIANO. Parcela céntrica de 594 metros con vistas, 196 metros edificables más sótano, todos los servicios. 270.500 €. GILMAR 918499099. Ref. 1143

ALPEDRETE. Adosado 2 plantas, 4 dormitorios, dos baños, gran cocina, casco urbano, 295.000 €. GILMAR. 918499099. Ref. 1127

MANZANARES EL REAL. Pareado. A estrenar. 202,97m Parcela 613,50m. 5 dormitorios con terrazas, 3 baños, salón-comedor chimenea. Garaje. Solarium impresionantes vistas. 300.000 €. (Oferta 50.000.000ptas. Tasado 70.000.000ptas). 629058317. Particular. No agencias.

MANZANARES REAL, adosado estrenar, 313 metros, cuatro dormitorios, despacho, bodega, amplia cocina amueblada, magníficas terrazas, impresionantes vistas. 335.000 €. GILMAR 918499099. Ref-1240

MANZANARES, adosado, 210 construidos, tres dormitorios, estrenar, vistas pantano 336.000 €. GILMAR 918499099. Ref. 1237

GALAPAGAR, adosado, dos plantas, tres dormitoros, zonas comunes, oportunidad, 350.000 € GILMAR 918499099 Ref-1200

Más de 360.000 €

MATALPINO. Adosado 230 construidos, céntrico, 280 parcela, cinco dormitorios, cuatro baños, garaje, zona muy tranquila, amplia terraza, bonitas vistas. 384.700 €. GILMAR 918499099. REF-842

VALDEMORILLO. Cerro Alarcón II, coqueto chalet independiente 180 metros, 4 dormitorios una planta, 1130 metros parcela esquina, piscina. 385.000 €. GILMAR. 916392025.

ESCORIAL. Independiente 180 metros, una planta, preciosa parcela ajardinada, 2340 metros, piscina, ocasión negociable. 390.000 €. GILMAR 918499099. Ref. 1099

MORALZARZAL, adosado céntrico, amplio salón, tres dormitorios con dos baños y aseo, buhardilla, piscina común. 394.000 €. GILMAR 918499099. Ref. 1131

BOADILLA. Sector B, estrenar, calidades, piso jardín, 100 metros, cocina amueblada, garaje, trastero. 395.700 €. 916339944. Ref. 18210

NAVACERRADA. Céntrico adosado, dos plantas, salón dos ambientes, cuatro dormitorios, dos baños, amplias zonas comunes. 400.000 €. GILMAR 918499099. REF-1022

BOADILLA. Sector B, viviendas obra nueva, calidades, cocina amueblada. Facilidades. 400.000 €. 916339944.

BECERRIL DE LA SIERRA. Vista Real, semi estreno, 240 metros, independiente, dos salones, cuatro dormitorios, tres baños, amplias zonas comunes. 420.000 €. GILMAR 918499099. REF-0938

ESCORIAL, urbanización, Los Arroyos, chalet, planta, 100 m2, dos dormitorios, salón con chimenea, parcela, 1550 m2. 420.000 €. GILMAR 918499099. Ref. 1244

VILLAVICIOSA ODÓN Adosado, 180 m, 4 dormitorios, garaje, zonas comunes. 430.000 €. 916339944. REF- 9371.

MANZANARES EL REAL, últimos independiente, urbanización cerrada, cuatro dormitorios, vistas a la Pedriza, mejor precio de la zona, inmejorables calidades, facilidades, ver. 440.000 €. GILMAR 918499099. Ref- 1217

SAN LORENZO DEL Escorial, pareado nuevo 230 m2, 500 m2 parcela, tres dormitorios, salón con chimenea, terraza, posibilidad buhardilla y bodega, vistas inmejorables. 440.000 €. GILMAR 918500000. Ref. 1250

BOADILLA Adosado, 150 metros, 5 dormitorios, garaje, zonas comunes. 442.000 €. 916339944. REF- 12431

VALDEMORILLO- Escorial, independiente 2600 parcela, 300 construidos, 3 dormitorios en planta baja, salón verano, piscina. 450.000 €. GILMAR 916392025.

COLLADO MEDIANO. Zona estación, 313 metros construidos, salón 80 metros con terraza, 250 metros, 5 dormitorios, 4 baños, amplio salón-estudio, cocina office, 100 parcela, mejores vistas zona. 450.000 €. GILMAR 918499099. Ref. 654

GALAPAGAR. Navata, pareado estrenar, tres dormitorios, 265 parcela, entrega mayo 2009. 450.000 €. GILMAR 918499099. Ref. 1160

GALAPAGAR, La Navata, individual a estrenar 260 metros, 500 metros parcela, cinco dormitorios, vistas 450.000 €. GILMAR 918499099. Ref. 1169

EL ESCORIAL. Parque las infantas, magnífica casa a estrenar de estilo rustico en parcela de 2.522m2 urbanización cerrada, vigilancia 24 horas, 266 construidos en dos plantas, con garaje para cuatro coches, consta de cuatro dormitorios, tres baños, salón comedor de 30mts, zona muy tranquila. 450.000 €. GILMAR 918499099. Ref- 0816

ALPEDRETE, pareado céntrico, tres dormitorios, planta baja, 500 parcela, zonas comunes. 450.000 €. GILMAR 918499099. Ref- 1220

MORALZARZAL, chalet, independiente 230 m2, 500 parcela, 4 dormitorios, piscina, seminuevo, bien comunicado, ver 450.000 €. GILMAR 918499099.

LOS MOLINOS, chalet 220 m2, cuatro dormitorios, tres baños, amplias terrazas, 1200, espectacular, parcela, piscina, ver 450.000 €. GILMAR 918499099. Ref- 1245

VILLAVICIOSA. Adosado 3 dormitorios, jardín 60 metros, salón 30, garaje 2/4 coches, urbanización céntrica y tranquila. 450.000 €. 916339944. REF- 20162

VILLALBA, estación, pareado 279 metros, calidades lujo, comedor independiente, urbanización cerrada, piscina 456.769 €. GILMAR 918500000. Ref. 1152

POZUELO. Casita nueva impecable, dos plantas, dos dormitorios, jardín. Muy bonita, tranquila, céntrica y bien comunicada. 460.000 €. GILMAR 913071159. Ref.17597

BOADILLA, adosado, con diseño, muy actual, 3 dormitorios, más zona de servicio, jardín 25 metros. 462.000 €. 916339944. REF- 21020.

VILLANUEVA DEL PARDILLO céntrico, adosado, 4 años, 240 metros, buhardilla, 3 dormitorios, para entrar. 467.000 €GILMAR 916392025

BOADILLA Pueblo, 180 m, 5 dormitorios, jardín 30 metros. 470.000 €. 916339944. REF- 11102

BOADILLA, Valdepastores, adosado 4 dormitorios, 3 baños, recién reformado. Impresionantes zonas comunes. Oportunidad. 472.000 €. 916339944. REF- 15927

BOADILLA, Adosado 250 metros, impecable jardín 44 metros,buhardilla, garaje, piscina, 475.000 € GILMAR 916339944 REF-20362.

BOALO. Independiente estrenar con excelentes calidades, 263 construidos en dos plantas, precioso salón con chimenea, cuatro dormitorios con tres baños, cocina con office, piscina, 526 parcela, financiación. 480.000 €. GILMAR. 918499099. Ref. 1083

ALPEDRETE. Negrales. Independiente 3 dormitorios, 2 plantas, 850 parcela, piscina, único. 481.000 €. GILMAR 918499099. REF-0849

BECERRIL. Levitt Montellano, pareado, 200 construidos, piscina propia, zonas comunes. 481.000 €. GILMAR 918499099. Ref. 1242

ROZAS, Burgo, adosado, esquina, 3 dormitorios, 200 metros, luminoso, salón, 30 metros, zonas comunes. 490.000 € GILMAR 916392025

POZUELO oportunidad adosado para entrar, zona muy tranquila, proximo Av. Europa. 495.000 €. GILMAR 913071159. Ref. 21724

GILMAR- San Lorenzo del Escorial. Magníficos chalés pareados e independientes con excelentes calidades. Muy bien situados en el casco urbano, excelentes vistas, ocasión, llave en mano, también alquiler opción compra, desde 504.200 €. 912093280.

TORRELODONES. Pueblo, céntrico adosado de 280 metros, estado impecable, salón con chimenea, tres amplios dormitorios, preciosa buhardilla, piscina común, garaje tres coches. 510.000 €. GILMAR. 918500000. Ref. 1173

ROZAS, Punta Galea, adosado, 280 metros, parcela 220 metros, piscina, zona natural, bien situado, 511.000 € GILMAR 916392025

BOADILLA Valdepastores, adosado, 160 m, 2 plantas, gran salón, garaje, buhardilla, zonas comunes. 518.802 €. 916339944. REF- 7015.

VILLAVICIOSA ODÓN. Adosado 4 dormitorios, buhardilla 30 metros, jardín 40, garaje 2 coches, inmejorable situación, céntrico, tranquilo. 520.000 €. 916339944. REF- 18978

BOADILLA. Adosado 4 dormitorios, jardín 40 metros, salón 33, zonas comunes, entrar. 523.000 €. 916339944. Ref. 25447

TORRELODONES Colonia, 250 metros, esquina, 4 dormitorios, bien comunicado. 525.000 €. GILMAR 916392025. Ref. 11524.

VILLAVICIOSA ODÓN. Adosado 210 metros, estrenar, 38 jardín. 525.000 €. 916339944. REF- 12275.

ROZAS Punta Galea, 500 parcela, esquina, piscina y tenis. 530.000 €. GILMAR. 916392025. Ref. 16328.

ROZAS, Punta Galea, adosado bien situado, bien orientado, 20.000 metros zona común, piscina, tenis. 530.000 €. GILMAR. 916392025. Ref-24537

COLMENAREJO, 250 construidos, cinco dormitorios, 1200 parcela, reformado, piscina 530.000 €. GILMAR 918499099. Ref. 1238

VILLAVICIOSA Adosado,seminuevo, 4 dormitorios, 4 baños, jardín. 530.400 €. 916339944. REF- 11355.

VILLANUEVA PARDILLO Adosado impecable 250 metros, altas calidades, amplios dormitorios, salón 36 metros, año 2005, buhardilla 40 metros, garaje 2 coches, piscina. 535.000 €. GILMAR. 916392025.

VALDEMORILLO. Cerro Alarcón, independiente, 230 metros, 1400 parcela, vivienda una planta, impecable, hidromasaje, sauna, precioso jardín, piscina. 537.000 €. GILMAR. 916392025.

ROZAS, Auditorio, pareado 270 metros, 400 parcela, renfe, bus 540.000 €. GILMAR 916392025. Ref. 18490

GALAPAGAR. Independiente 320 metros. Parcela arbolada 1.100. Reformado 2.008. Vistas, autobús, luminoso, chimeneas. Entrar. 540.000 €. 657936706.

ALPEDRETE. Pareado estrenar, 330 metros, inmejorables calidades,amplia zona noble de recibo, salón, comedor, cocina con office y despensa, cuatro amplios dormitorios con tres baños, garaje tres coches, bodega, aire acondicionado, calefacción gas, grandes ventanas, 5 minutos tren, parcela 500m con piscina. 540.000 €. GILMAR 918499099. Ref. 0984

TORRELODONES. Junto Centro Comercial Espacio, adosados de 290 construidos, salón a dos alturas con acceso a terraza con vistas, patio inglés que da mucha luz a la casa, cuatro dormitorios, salón abuhardillado, piscina, entrega primavera 2009. 540.000 €. GILMAR. 918500000. Ref-1185

POZUELO. Hipercor, adosado reformado 2007, parcela 250 metros, oportunidad, persianas eléctricas, piscina, tenis, video portero. 540.000 €. 913071159. GILMAR-25845

ROZAS, Punta Galea, adosado 430 metros, único en la zona, piscina, tenis, vivienda representativa. 545.000 €. GILMAR. 916392025. Ref-24331

VILLALBA, urbanización cerrada independientes estrenar 350 metros, 5 dormitorios, 4 baños, buhardilla, garaje 2 plazas, parcela 500 metros, piscina propia. 550.000 €. GILMAR 918500000. Ref. 969

BOADILLA Sector S, adosado, 240 m, 5 dormitorios, garaje, jardín. 552.931 €. 916339944. REF- 11985

MAJADAHONDA. 140 metros, céntrico, urbanización. 555.000 €. GILMAR 916392025. Ref. 19322

GALAPAGAR. Roncesvalles, independiente, reformado, una planta, 270 construidos ,1700 parcela, piscina. 556.500 €. GILMAR 918499099. REF-1035

VALDEMORILLO Jarabeltrán, 1000 metros parcela, 320 construidos, dos plantas, 4 dormitorios, piscina, vistas, impecable, como nueva. 557.000 €. GILMAR. 916392025.

VILLANUEVA CAÑADA, espectacular adosado 250 metros, 260 parcela, gran dormitorio principal, salón 45 metros, suelos abedul, preciosa. 560.000 €. GILMAR 916392025.

VILLAVICIOSA. Parque Alamillo, adosado 4 dormitorios, despacho, buhardilla, piscina, impecable. 565.000 €. 916339944. Ref. 21360

ROZAS- Peñascales, independiente 280 metros, 2 terrazas, parcela 1200, próximo colegios, renfe, piscina, vistas. 570.000 €. GILMAR. 916392025.

ALPEDRETE independiente impecable, céntrico con 279 metros, parcela 580 metros. 570.000 €. GILMAR 918499099. Ref. 1077

GALAPAGAR, independiente impecable con vistas, dos salones, amplia cocina, cuatro dormitorios, buhardilla ampliable, 1.200 metros parcela. 570.000 €. GILMAR 918499099. Ref. 1146

ESCORIAL, Montecinar, independiente, 200 construidos, una planta, cuatro dormitorios, 2100 parcela, piscina. 571.000 €. GILMAR 918499099. Ref- 1248

ALPEDRETE, Berrocales, independiente, 300 construidos, cinco dormitorios, 1750 parcela ajardinada, piscina. 575.000 €. GILMAR 918499099. Ref. 1205

GALAPAGAR, independiente, 300 construidos, reformado, 1350 parcela ajardinada, piscina, 580.000 € GILMAR 918499099 REF- 1209.

NAVACERRADA en el pueblo, chalet de 350 metros, calidades, únicas, 4 dormitorios, tres baños, cocina con office, mejor zona. 582.420 €. GILMAR 918499099. Ref-1234

VILLALBA. Urbanización cerrada independientes, estrenar 350 metros, 5 dormitorios, 4 baños, buhardilla, garaje 2 plazas, parcela 500 metros, piscina propia. 590.000 €. GILMAR 918500000. REF-969

TORRELODONES, junto centro comercial Espacio, 330 construidos, 4 dormitorios, ascensor, estrenar, magníficas zonas comunes. Urbanización cerrada 590.000 €. GILMAR 918500000. Ref. 1141

VILLANUEVA CAÑADA, precioso adosado esquina, 400 metros parcela, 320 construidos, piscina, zona servicio, aire acondicionado, impecable. 595.000 €. GILMAR 916392025.

BOADILLA, Sector B. Pareado 200 metros, 300 parcela, piscina privada, 3 años antigüedad. 595.000 €. 916339944. Ref-22545

TORRELODONES. Peñascales, 1700 metros parcela, 250 construidos, reformado, 2 plantas, 5 dormitorios, luminoso, bonito jardín, piscina. 598.000 €. GILMAR. 916392025.

BOADILLA, Magnífico adosado 240 metros, 3 plantas, a/a, impecable, piscina propia, para entrar. 598.000 €. GILMAR 916339944. Ref. 22351

BELLAS ARTES Adosado, dos plantas, amplios dormitorios, próximo colegios, zonas verdes. 599.000 €. 913071159. GILMAR- 25097

ROZAS Punta Galea, reformado, buena orientación. 600.000 €. GILMAR 916392025. Ref. 11418

ROZAS. Parquerrozas, adosado 1997, piscina, vistas, excelente situación. 600.000 €. GILMAR. 916392025. Ref. 17878

POZUELO. Adosado impecable, 240 m2, piscina, garaje, cuatro dormitorios, tres baños, para entrar. 600.000 €. GILMAR. 913071159. Ref. 15805

PLANTÍO. Urbanización cerrada, adosado con club social, piscina, pista multiusos. 600.000 €. GILMAR. 911310800. Ref. 18878

ROZAS, Molino, 260 metros, 400 parcela, entorno único 610.000 €. GILMAR 916392025. Ref. 19049

VILLAVICIOSA ODÓN. Adosado, calidades lujo, 265 metros, jacuzzi, zonas comunes. 612.852 €. 916339944. REF- 10322

BOADILLA, Adosado, 5 dormitorios, 60 metros jardín, 22 terraza, garaje 2 coches. Calidades, entrar. 625.000 € 916339944 REF- 23342.

TORRELODONES, Peñascales. Independiente de 271 metros, 900 parcela, llana, arbolada y muy cuidada, vistas Montes del Prado y Madrid, orientado al sur. 630.000 €. GILMAR. 916392025. Ref.22592

MATAS, independiente 300 metros, parcela 600, piscina, diseño original, entrar, 630.000 € GILMAR 916392025

TORRELODONES. Adosado seminuevo 289 metros, cuatro dormitorios, urbanización, calidades, zona tranquila. 630.000 €. GILMAR 918500000.

TORRELODONES, hospital, adosado esquina, salón más comedor, cuatro dormitorios, buhardilla, 400 metros de jardín, piscina comunidad, urbanización cerrada. 630.000 €. GILMAR 918500000. Ref. 1228

ALPEDRETE, chalet independiente 280 m2, parcela, cinco dormitorios, tres baños, piscina, urbanización. 630.000 €. GILMAR 918499099. Ref- 1015

SEVILLA LA NUEVA Individual, 350 m, 650 parcela, 4 dormitorios, garaje. 630.000 €. 916339944.

TORRELODONES, Robles, adosado, 4 dormitorios, gran salón, vistas. Zona común. 631.000 € GILMAR 918500000 Ref-1177

TORRELODONES, atractivo independiente 240 metros, bonita parcela 1000 metros, 4 dormitorios, 2 salones, buenas vistas, 640.000 € GILMAR 916392025

BOADILLA. Viñas Viejas, adosado esquina estrenar, 277 metros, jardín 25, piscina, 3 garajes, magnífica urbanización, oportunidad. 640.000 €. 916339944. Ref. 20729

EL ESCORIAL. Los Arroyos, individual 300 metros, 2300 parcela, piscina. 650.000 €. GILMAR. 918499099. Ref. 1198

BOADILLA, Viñas Viejas, adosado 306 metros, 142 parcela, magníficas zonas comunes, estrenar. Urge. 650.000 €. 916339944. Ref- 24350

NAVATA. Galapagar. Independiente, 320 construidos, gran salón, espacios amplios, 4 dormitorios, 1000 parcela, vistas, luminosa. 651.000 €. GILMAR 918499099.

POZUELO- Hipercor, adosado 4 dormitorios, 2 salones, buhardilla, garaje, club social. 660.000 €. GILMAR. 913071159. Ref. 21019

GALAPAGAR. Independiente, 350 construidos, 5 dormitorios, 1110 parcela, piscina, urbanización cerrada. 663.000 €. GILMAR 918499099. Ref. 0931

VILLALBA, junto P-29, independiente, cinco dormitorios, tres planta baja, 1.500 parcela, piscina, impecable 670.000 €. GILMAR 918499099. Ref. 1167

BOADILLA, Valdecabañas, independiente 700 parcela, 4 dormitorios, despacho acristalado 30 etros, piscina. Urge. 675.000 €. 916339944. REF- 18577

BOADILLA. Adosado Azata, 210 metros, 40 jardín, salón y cocina en una estancia, diseño. 675.000 €. 916339944. Ref. 24931

TORRELODONES, urbanización los Jarales, chalet independiente, reformado, cuatro dormitorios, salón más comedor, 650 parcela, piscina, gran porche. 678.000 €. GILMAR 918500000. Ref. 1227

VIVIENDAS de PROTECCIÓN PÚBLICA

ENSANCHE de VALLECAS

últimos pisos en venta

GRUPO PROMETEO

915417840

PISCINA, 2 PISTAS DE PADDEL, PISTA POLIDEPORTIVA, GIMNASIO Y SALA DE COMUNIDAD.

MADRID – EN VALDERRIBAS
VICÁLVARO (FRENTE AL PARQUE DE VALDEBERNARDO)

PISCINA Y SALA DE COMUNIDAD

RENTA DESDE 615 €MES.

LEGANÉS – C/ Coslada —
VIVIENDAS EN ALQUILER PROTEGIDAS

LAS MEJORES VIVIENDAS DE 3 DORMITORIOS EN ALQUILER VPPA*, A ESTRENAR. GARAJE Y TRASTERO.

* vivienda de protección pública en arrendamiento.

Infórmese y concierte atención personalizada.
Tel. 91 432 42 24 - 91 371 69 60
C/ Núñez de Balboa, n.º 35 A, bajo-local
C/ Marmolina esq. con Campo de la Torre (Vicálvaro) MADRID

DIURSA® VIVIENDAS DE CALIDAD
www.diursa.es

ANUNCIOS BREVES

BOADILLA, Viñas Viejas, adosado diseño, 360 metros, jardín 70, piscina, estrenar. Urge. 684.000 €. 916339944. Ref-24351

BOADILLA. Casvi. Adosado 265 metros, 35 jardín, vistas, patio, buhardilla, solarium. Calidades. Impecable. Piscina. 685.000 €. 916339944. REF- 19701

LAS ROZAS, céntrico, 6 dormitorios, 3 baños, 2 garajes, trastero 690.000 €. GILMAR 916392025.

ARAVACA. Estación 5 dormitorios, jardín de 70 m, 1 plaza garaje. 690.000 €. GILMAR. 913071159. Ref. 14559

POZUELO Hipercor, chalet adosado esquina, totalmente reformado, piscina. 690.000 €. GILMAR 913071159. Ref. 18391

BOADILLA, pareado 230 metros, 150 jardín. Piscina privada. Bonito porche acristalado 30 metros, buhardilla 32. 690.000 €. 916339944. Ref. 24522

COLMENAREJO. Urbanización, independiente, estrenar, 380 construidos, 1200 parcela, piscina, vistas. 693.000 €. GILMAR 918499099. REF-1020

VILLAVICIOSA. Bosque, pareado 280 metros, 420 parcela, 2 garajes, buhardilla 60 metros, piscina, entrar. 694.000 €. 916339944. Ref. 23366

SOMOSAGUAS. Centro, adosado esquina, amplia buhardilla, zonas comunes, piscina, tenis. 695.000 €. GILMAR. 911310800.

BOADILLA. Viñas Viejas, pareado, 4 dormitorios suites, jardín 100 metros con piscina propia acristalada, ascensor. 695.000 €. 916339944. REF- 15391

VILLAVICIOSA. El Castillo, una planta 372 metros, jardín 1525, piscina, reformado hace 4 años. 916339944. REF- 20116 695.000 €

BOADILLA, Adosado esquina, 320 metros, 98 jardín. Preciosa buhardilla, zonas comunes. 695.000 €. 916339944. Ref-24818

BOADILLA. Parque Boadilla, oportunidad, 380 metros, 1100 parcela, piscina, 6 dormitorios. 695.000 €. 916339944. Ref. 19968

BOADILLA. Parque, independiente 275 metros, 2.680 parcela, una planta, piscina. 697.000 €. 916339944. Ref. 25001

BOADILLA. Viñas Viejas, pareado con diseño, muchas mejoras, piscina propia, para entrar. 698.000 €. 916339944. Ref. 25056

ROZAS, Heron City, adosado reciente construcción, 320 metros, magnífica zona común, vistas, excelente estado. 700.000 €. GILMAR. 916392025. Ref-24283

BOADILLA. Azata, magnífico adosado, 3 plantas, excelente orientación. 706.000 €. 916339944. Ref. 24306

VALDEMORILLO-VALMAYOR, Pino Alto, precioso independiente, vistas embalse, 1600 parcela, 350 construidos, gran salón, piscina, impecable. 720.000 €. GILMAR 916392025.

ROZAS, Molino, parcela 2000 metros, esquina, próximo entrada, 720.000 € GILMAR 916392025 REF- 17517

POZUELO Excelente adosado de 300 metros reformado, cinco dormitorios, comedor, salón, jardín, tres baños, aseo, dos salones, buhardilla. 720.000 €. GILMAR. 913071159. Ref. 15683.

BOADILLA, Viñas Viejas, adosado, 290 metros, jardín, 50, garaje 75. Calidades, diseño, piscina. 720.000 €. 916339944. REF-21600.

ARAVACA. Estación, adosado muy buen estado, 225 metros, urbanización, ampliable, garaje dos coches, piscina. 725.000 €. GILMAR. 913071159. Ref. 16949

ARAVACA. 4 dormitorios muy amplios en 2 plantas, piscina, zona muy tranquila gran cocina, posibilidad de buhardilla 90 mts, excelente comunicación, amplio salón-comedor 725.000 €. 913071159. GILMAR-22941

BOADILLA - Valdecabañas, pareado, 520 parcela, 240 m, 3 dormitorios, piscina, salones. 727.588 €. 916339944. REF- 12213.

ROZAS. Estación, magnífico adosado 350 metros, parcela 500, 5 dormitorios, buhardilla 40 metros, piscina. 740.000 €. GILMAR. 916319650. Ref. 10774

VILLAVICIOSA. Pareado, inmejorables calidades, diseño, 4 dormitorios, zona servicio, piscina propia. 745.500 €. 916339944. REF- 15270

BOADILLA Parque, 350 metros, parcela, 1.043, 5 dormitorios, piscina. 746.568 €. 916339944. REF- 8874

POZUELO. Hipercor. Adosado con piscina propia, garaje, 5 dormitorios, 4 baños, 280 construidos, alarma, chimenea. 750.000 €. GILMAR. 913071159. Ref. 16468

BOADILLA. Viñas Viejas, adosado 275 metros, 55 jardín, calidades, impecable, garaje 4 coches, magníficas zonas comunes. 750.000 €. 916339944. Ref. 14309

BOADILLA, Casvi. Pareado 4 dormitorios, 3 baños, 70 metros patio, gran buhardilla, magnífica urbanización. Impecable. 750.000 €. 916339944. REF- 20175

BOADILLA, Parque. Independiente 300 metros, parcela 1.300, 5 dormitorios, piscina. 750.000 €. 916339944. REF- 13842

TORRELODONES. Montealegre, 380 construidos, 5 dormitorios, gran salón, estar, 1100 parcela, piscina, vistas. 751.000 €. GILMAR 918500000. REF-0834

POZUELO. Adosado, 4 cuartos y 3 baños. 756.000 €. GILMAR. 913071159. Ref. 14980

BOADILLA. Parque, independiente, 300 m, parcela 1300, 5 dormitorios, piscina. 765.000 €. 916339944. REF- 13842

BOADILLA. Urbanización Veldecabañas, pareado 650 parcela con piscina, 4 dormitorios en 2 plantas. Muy cuidado. 770.000 €. 916339944. REF- 13845

POZUELO Hipercor, adosado 250 metros, buen estado, piscina, garaje, zona muy tranquila. 775.000 €. GILMAR 913071159. Ref. 18179

VILLAVICIOSA. Bosque, 9 dormitorios, ideal alquiler estudiantes, universidad y autobús a 50 metros, para entrar, piscina. 775.000 €. 916339944. REF- 18653

ROZAS. 320 metros, 400 parcela, piscina, vistas, año 1997. 780.000 €. GILMAR. 916392025. Ref. 15022

VILLAVICIOSA, Bosque, gran independiente 543 m, 2100 parcela, urge. 787.000 €. 916339944. REF- 21466

ALPEDRETE, Berrocales, independiente, dos plantas, 5 dormitorios, 1.440 metros parcela con precioso jardín, piscina propia, club social con amplias zonas deportivas, 787.500 € GILMAR 918499099 Ref- 1015

TORRELODONES Pueblo, singular independiente reciente construcción, piscina, vistas únicas. 790.000 €. GILMAR. 916392025. Ref. 16736.

POZUELO. Adosado, precioso jardín, 250 construidos, 250 parcela, zonas comunes, piscina, tenis, garaje, 5 dormitorios, 4 baños, cerca estación Pozuelo. 790.000 €. GILMAR. 913071159. Ref. 16467

POZUELO adosado precioso, totalmente hace dos años, tres alturas, 255 construídos y parcela, 790.000 €. GILMAR 913071159. Ref. 21662

BOADILLA. Parque Boadilla, 430 metros, diseño, varios ambientes, 6 dormitorios, apartamento en planta baja con entrada independiente. 790.000 €. 916339944. REF- 6006

BOADILLA. Valdepastores. Independiente 370 metos, 2.560 parcela, 5 dormitorios, bonito diseño, grandes ventanales. Piscina. Oportunidad. 790.000 €. 916339944. REF- 18776

PARQUE BOADILLA, 3.000 parcela, 250 construidos, piscina. 790.000 €. 916339944. REF- 20788

POZUELO. Céntrico fantástico adosado esquina apto independiente, zonas comunes. 795.000 €. 913071159. GILMAR- 25772

BOADILLA Parque. Independiente 500 metros, 1.500 parcela, amplias estancias, piscina. Impecable. 795.000 €. 916339944. REF- 9382

BOADILLA. Parque. Independiente 300 metros, 2.500 parcela. 5 dormitorios grandes, salón 60 metros.795.000 €. 916339944. REF- 19908

BOADILLA. Bonanza, independiente 300 metros, 2000 parcela, piscina, inmejorable ubicación, entrada urbanización, reformar. 795.000 €. 916339944. REF-20093

VILLAVICIOSA. Bosque, independiente 1 planta, 250 metros, 2.650 parcela, 4 dormitorios, piscina, vistas. Anexo taller. Muchas posibilidades. 797.500 €. 916339944. REF- 16088

ARAVACA. Colonia San José, adosado 275 metros, actualizar. Piscina, garaje. 798.000 €. GILMAR. 913071159.Ref. 18440

MATAS Fantástico independiente, 340 metros, 600 parcela, 3 años, amplísimos dormitorios, entrar, piscina, vistas. 799.000 €. GILMAR 916392025.

ARAVACA. Buen adosado, entrar, piscina, próximo estación. 799.000 €. GILMAR. 913071159 Ref. 23424

BOADILLA Parque, 400 m, parcela 1200, 6 dormitorios, 2 salones, piscina, oportunidad. 799.000 €. 916339944. REF- 5872

BOADILLA. Valdecabañas, 461 metros, actualizar, urge venta. 799.000 €. 916339944. REF- 19230

VILLAVICIOSA ODÓN. Bosque, 2 casas, 180 m y 110 m, parcela 1500, 2 plantas. 800.000 €. 916339944. REF- 6035.

VILLAVICIOSA. Campodón, oportunidad, independiente 7 dormitorios, carpintería pino meli, piscina. 811.000 €. 916339944. REF- 20035

VILLAVICIOSA ODÓN Pareado 250 metros, inmejorables calidades, mármol, impecable, piscina propia, 115 jardín, cerca casco urbano. 820.000 €. 916339944. REF-15270.

BOADILLA. Olivar Mirabal, independiente 7 dormitorios, 1.150 metros parcela, 2 garajes, piscina. 820.000 €. 916339944. REF- 17861

VALDECABAÑAS, bonito independiente, luminoso, vistas, porche, piscina, 2 plantas, 300 metros parcela 1300. 820.000 €. 916339944. REF- 18557

BOADILLA. Olivar del Mirabal, bonito independiente en esquina, muy cuidado, dormitorio en planta baja con baño, piscina independiente. 825.000 €. 916339944. REF- 7268

MORALZARZAL. Chalet espectacular de 280 m, con parcela de 1250 m, cuatro dormitorios, gimnasio, piscina, casa de huéspedes, mejor zona, calidades, ver. 830.000 €. GILMAR 918499099. Ref. 1241

BOADILLA. Viñas Viejas, adosado, 4 dormitorios, 4 baños, construcción magnífica. 830.000 €. 916339944.

BOADILLA, Valdepastores. Pareado lujo 480 metros, 120 jardín. Urbanización máxima seguridad. 832.000 €. 916339944. REF- 18991

MAJADAHONDA. 300 metros, estación, impecable. 836.000 €. GILMAR 916392025. Ref. 20535

POZUELO. Pueblo, adosado esquina, 325 construidos, 300 parcela, piscina individual, muy buen estado, muy amplio, ocasión. 840.000 €. GILMAR. 913071159. Ref. 16699

POZUELO Adosado 340 construidos, 330 parcela, piscina, vistas despejadas. 840.000 €. 913071159. GILMAR-24970

VILLAVICIOSA. El Bosque, excelente situación, vistas, 450 metros, muchísima luminosidad, en precio. 840.000 €. 916339944. Ref. 24501

BOADILLA. Valdepastores, acogedor independiente, 234 metros en parcela de 800, piscina, fondo de saco. 840.000 €. 916339944. Ref. 23311

ARAVACA. Adosado 2 salones, terraza solarium, excelente comunicación, piscina. 842.000 €. GILMAR 913071159. Ref. 14401

MAJADAHONDA, Monte Pilar, pareado impecable, 850.000 €. GILMAR 916392025. Ref. 6827

BOADILLA. Valdepastores, impresionante chalet pareado de 450 metros y jardín de 300, 6 dormitorios, las mejores zonas comunes de Boadilla. 850.000 €. 916339944. REF- 14654

VILLAVICIOSA ODÓN. El Bosque, bonito apartamento impecable, terraza, zonas, gimnasio, recepción. 850.000 €. 916339944. REF- 17858

BOADILLA, Valdecabañas, ideal amantes de música, pintura, escritura, por el ambiente creado. Mini-piscina interior con hidromasaje. 850.000 €. 916339944. REF-17858

BOADILLA, a 5 minutos. La Raya del Palancar. Independiente 275 metros, 5700 parcela. Vistas espectaculares Parque Regional Guadarrama. 850.000 €. 916339944. REF- 21514.

BOADILLA Parque. Independiente 300 metros, 1.500 parcela, piscina, vistas. Impecable. 854.125 €. 916339944. REF- 9492

VILLAVICIOSA Individual, 500 m, 1.500 parcela, 5 dormitorios, piscina. 854.125 €. 916339944. REF- 8723

MONTERROZAS, pareado azata, 450 metros, 1100 parcela, piscina. 860.000 €. GILMAR 916392025. Ref- 21868

BOADILLA. Parque Boadilla, independiente, semiplantas abiertas, piscina. 860.000 €. 916339944. Ref. 23218

BOADILLA Valdecabañas, pareado, 250 metros, parcela 650, 4 dormitorios, piscina. 863.100 €. 916339944. REF- 13845.

BOADILLA. Bonanza, chale individual de 350 metros en dos plantas. Parcela de 1.200 metros.Piscina. Inmejorable ubicación. Actualiza. 870.000 €. 916339944. REF- 13635.

VILLANUEVA CAÑADA Raya Palancar, independiente 2 viviendas, 4 dormitorios cada una, piscina. 871.500 €. 916339944. REF- 7097

BOADILLA. Norte Encinar, adosado en urbanización de lujo, 4 dormitorios, pistas paddel, piscinas climatizadas, obra nueva, entrega inmediata. 875.000 €. 916339944. REF- 20083

ROZAS. Molino, independiente, 450 metros, vistas, perfecto estado. 876.500 €. GILMAR 916392025. Ref. 6195

BOADILLA. Parque Boadilla, independiente 700 metros, 7 dormitorios, excelente distribución, piscina, parcela 1160 metros. 880.000 €. 916339944. REF- 6521

BOADILLA, Valdepastores. Adosado lujo 400 metros, 115 jardín. Urbanización máxima seguridad. Entrar. 880.000 €. 916339944. Ref- 16040

VILLAVICIOSA, Bosque, independiente 500 metros, 2000 parcela, piscina, tenis, cenador, barbacoa. 880.000 €. 916339944. Ref-24215c

VILLALBA. Estación, residencia, 480 construidos, 13 dormitorios, ascensor, 1200 parcela, licencia. 885.000 €. GILMAR 918499099. REF-0990

LAS ROZAS. Levitt Independiente. Oportunidad. Magnífico. Preciosas vistas. 7 habitaciones, 5 cuartos de baño.Salón de juegos. Todas las orientaciones. 890.000 €. También se alquila. Teléfono. 620408033.

LAS ROZAS. Levitt Independiente. Oportunidad. Magnífico. Preciosas vistas. 7 habitaciones, 5 cuartos de baño.Salón de juegos. Todas las orientaciones. 890.000 €. También se alquila. Teléfono. 620408033.

ROZAS, Molino de la Hoz, 500 construidos sobre 1890 de parcela, diseño, interior exclusivo, muy luminoso, amplios espacios, situado junto colegios. 890.000 €. GILMAR. 916392025. Ref. 6669

MAJADAHONDA, Monte Pilar 370 metros, piscina propa, situadísimo. 890.000 €. GILMAR 916392025. Ref- 24595

TORRELODONES, pueblo, 420 construidos, 900 parcela, único. 890.000 €. GILMAR. 918500000. Ref. 1214

ARAVACA pareado estrenar, urbanización privada, seguridad, piscina. 890.000 €. GILMAR. 913071159. 24151

PROMORA, adosado a estrenar en Pozuelo de 370 m2 construidos y 180 m2 de jardín. Cuatro dormitorios más servicio. Garaje para dos coches. Piscina comunitaria. 890.000 €. PV4161 www.promora.com 913570990.

VILLAVICIOSA. Bosque, independiente 570 metros, 1.870 parcela, piscina, cerca golf. Entrar. 897.000 €.916339944. REF-14413

ROZAS, junto parada bus, preciosa vivienda 370 construidos, dos plantas, 3011 parcela ajardinada, piscina soleada con vistas, 900.000 €. GILMAR 916392025. Ref. 3744

MAJADAHONDA. junto ronda, impecable. 900.000 €. GILMAR 916392025. Ref. 18771

MAJADAHONDA, independiente 364 metros, 450 parcela, bien situado 900.000 €. GILMAR 916392025. Ref. 18787

MAJADAHONDA pareado zona estación, 400 parcela, piscina propia. 900.000 €. GILMAR. 916392025. Ref-10177

ESCORIAL. Independiente señorial, 500 metros, 2.200 parcela, vistas, luminoso. 900.000 €. GILMAR. REF-1183

ARAVACA fantástico pareado, piscina, urbanización cerrada, seminuevo. 900.000 €. 913071159. GILMAR-25095

BOADILLA Norte Encinar, adosado lujo, 321 metros, obra nueva, excelentes zonas deportivas. 900.000 €. 916339944. REF-13803.

POZUELO, Monteclaro, independiente, modelo Balsaín, urge venta. 900.000 €. 916339944. REF- 15890

VILLAVICIOSA. Bosque, independiente 2000 parcela, próximo colegios, centro comercial. 915.000 €. 916339944. Ref. 11343

ROZAS, levitt independiente, año 2006, especialmente situado 920.000 €. GILMAR 916392025. Ref. 20941

PINAR DEL PLANTÍO, adosado, impecable, amplia zona común. 920.000 €. 916339944. REF- 20790

VILLANUEVA CAÑADA Raya Palancar, independiente 260 metros, parcela 1000, 6 dormitorios. 926.100 €. 916339944. REF-6494.

.

MAJADAHONDA. 560 metros, 150 parcela estilo. Espectaculares dimensiones. 930.000 €. GILMAR 916392025. Ref.14055

MAJADAHONDA. Entre Álamos, preciosa vivienda diseño. 930.000 €. GILMAR 916392025.

BOADILLA Parque, 540 m, 2.500 parcela ajardinada, piscina, 6 dormitorios, buena situación. 937.579 €. 916339944. REF-6025

ARAVACA. Adosado, urbanización, 300m2, salón 56 metros cuadrados, piscina, cuatro dormitorios, aire acondicionado, garaje dos coches. 940.000 €. GILMAR. 913071159. Ref. 15911

VILLAVICIOSA ODÓN. Bosque, 500 m, parcela 1800, excelente conservación, piscina, tenis, vistas. 940.000 €. 916339944. REF- 6028

BOADILLA Lomas, en una planta, 332 metros, 2.860 parcela, piscina, impecable. 945.000 €. 916339944. REF- 8559.

ROZAS, Molino de la Hoz, junto parada bus, 475 metros construidos distribuidos en varias dependencias y salones de verano e invierno, 2700 de parcela muy arbolada y totalmente ajardinada, vistas 950.000 €. GILMAR. 916392025. Ref. 2346

ROZAS GOLF. Precioso chalet 300 metros, dos plantas, impecable, magníficas calidades,

piscina, vistas. 950.000 €. GILMAR. 916392025. Ref.13573

GUADARRAMA, magnífico independiente, cinco dormitorios, garaje tres coches, dos salones, magníficas calidades, gran parcela arbolada, pozo, semiestreno, zona residencial. 950.000 €. GILMAR. 918499099. Ref. 1219

POZUELO. Pueblo, ocasión, adosado esquina, 300 construidos, 300 parcela, piscina, buen estado, cuatro dormitorios, tres baños, jardín. 950.000 €. GILMAR. 913071159. Ref. 16699

ARAVACA, adosado, esquina, piscina, 409 construidos, 388 parcela, piscina, perfecto estado, amplias estancias, tarima marmol, 950.000 € GILMAR 913071159 Ref-20369

POZUELO estación. Pareado seminuevo, gran salón, 5 dormitorios, 310 construidos, excelente ubicación. 950.000 €. GILMAR 913071159. Ref-20773

VILLAVICIOSA ODÓN. Bosque, 650, 6 dormitorios planta baja, total 9, 1.800 parcela, piscina. 950.000 €. 916339944. REF-9274.

POZUELO- Parque Fuente Salud, pareado, seminuevo, 5 dormitorios, zona común, 975.000 € GILMAR 913071159 Ref-20606

POZUELO estrenar magníficas calidades desde 980.000 €. estancias amplias, piscina, buena comunicación 980.000 €. 913071159.

HOYO MANZANARES. Berzosa. Independiente, 475 construidos, 2600 parcela, cinco dormitorios, dos salones, garaje dos coches, calidades, vigilancia 24 hroas, zonas comunes, colegios, universidad, salida A-6. 990.000 €. GILMAR 918499099. Ref. 989

BOADILLA. Norte Encinar, adosado en urbanización de lujo, 5 dormitorios, pistas paddel, piscinas climatizadas, obra nueva. Entrega inmediata. 990.000 €. 916339944. REF- 13802

BOADILLA. Olivar Mirabal, independiente 400 metros, muy acogedora, salón con chimenea, porche, piscina. Parcela 1075. 990.000 €. 916339944. REF- 14897

BOADILLA. Parque Boadilla, 400 metros en una sola planta, para entrar, piscina, garaje, parcela 3006 metros. 990.000 €. 916339944. REF- 11671

BOADILLA, Bonanza, independiente 636 metros, 8 dormitorios, excelente distribución y vistas. Cerca del Trinity. 990.000 €. 916339944. REF- 21476

BOADILLA, Lomas, oportunidad, 355 construidos, 2.304 parcela, vistas, piscina. 990.000 €. 916339944. Ref- 8878.

GOLF. Matas. Magnífico independiente lujo, 400 metros, 5 minutos Renfe. 5 dormitorios, salón 60 metros, suelos mármol, piscina. 995.000 €. GILMAR. 916392025. Ref. 11564.

MOLINOS, independiente, 870 construidos, 4950 parcela, pozo, piscina, inmejorables vistas. 995.000 €. GILMAR 918500000. Ref- 1247

BOADILLA, Bonanza. Independiente 800 metros, 2.230 parcela. 7 dormitorios, 2 plantas. 995.000 €. 916339944. Ref-14673.

BONANZA, magnífica vivienda, 5 dormitorios, 1.490 parcela, piscina, mejor ver. 995.000 €. 916339944. Ref-22043

BONANZA, Fantástico independiente, 2.500 parcela, piscina, 6 dormitorios. 998.000 €. 916339944. Ref- 12051.

GALAPAGAR. Los Ranchos. 500 construidos, una planta, 5 dormitorios, 5000 parcela, piscina. 999.000 €. GILMAR 918499099. REF-0714

POZUELO. Adosado estrenar, piscina propia, ascensor, excelentes calidades, magníficas vistas. 999.000 €. GILMAR 913071159. Ref. 14988

ROZAS, Maracaibo, chalet independiente de 320 metros construidos, 1200 de parcela con piscina, la vivienda consta de 2 plantas disponiéndose los dormitorios en la planta principal, lo cual la hace muy cómoda. amplia cocina con office, 1.000.000 €. GILMAR. 916392025. Ref. 2025

ROZAS. Parquerrozas, excelente independiente de esquina, bien situado, bien orientado, zona natural. 1.000.000 €. GILMAR 916392025. Ref. 21581

MONTEPRÍNCIPE. Adosado esquina, zonas comunes, piscina, 2 garajes, dos plantas, 300 construidos, 300 parcela, seguridad 24 horas. 1.000.000 €. GILMAR 911310800. Ref. 17956

POZUELO, independiente, 8 años, piscina, 600 parcela, 325 construidos, trastero, bar, cristales blindados, impecable, 1.000.000 € GILMAR 913071159 REF- 20534

BOADILLA Valdecabañas, 5 dormitorios, 425 metros, 2050 parcela, apartamento aparte, piscina. 1.000.000 €. 916339944. REF- 12788.

BOADILLA. Valdecabañas, vivienda una planta, 425 metros, 5 dormitorios, apartamento exterior de 100 metros, piscina, parcela 2000. 1.000.000 €. 916339944. REF- 12788

ARAVACA. Pareado 339 m escriturados, en parcela 349 m, 4 dormitorios, 1 servicio, piscina. 1.040.000 €. GILMAR. 913071159. Ref. 9313

BOADILLA. Valdepastores, magnífico independiente 400 metros, vistas, excelentes sistemas seguridad. 1.045.000 €. 916339944. REF- 8570

ROZAS. Molino, 400 metros, 3000 parcela preciosa, piscina, pádel. 1.050.000 €. GILMAR. 916392025. Ref. 21924

MONTEGANCEDO. Pozuelo. Pareado, 385 construidos, 580 parcela, urbanización, semi nuevo, piscina, padel, muy buena casa, vistas, 1.050.000 € GILMAR 911310800 REF- 18594

POZUELO, Monteclaro, 5 dormitorios más servicio, salón, comedor, garaje, 1.050.000 €. 913526309.

BOADILLA. Bonanza, tipo Levitt, parcela 1800, excelente conservación, 6 dormitorios, piscina. 1.050.000 €. 916339944. Ref. 24292

TORRELODONES. Independiente, 400 construidos, reformado, 3000 parcela, llana, vistas. 1.060.000 €. GILMAR 918500000. REF-1036

VILLAVICIOSA. Campodón, independiente 350 metros, 730 parcela, 2 años, zonas comunes. 1.065.000 €. 916339944. Ref. 19465

ARAVACA. Adosado 4 dormitorios + 1 servicio, 400 m parcela 300 m, piscina, garaje. 1.070.000 €. GILMAR. 913071159. Ref. 11559

VILLAVICIOSA ODÓN. Bosque, 430 m, excelente distribución, paddel, cenador, 1500 parcela. 1.070.000 €. 916339944. REF- 10513

VILLAVICIOSA. Bosque, 430 metros, buena conservación, dormitorio en planta baja, piscina. 1.070.000 €. 916339944. REF- 10513

BOADILLA. Pareado lujo 345 metros, 290 parcela. Estrenar Abril 2009. Oportunidad, menor coste que promotor. 1.075.000 €. 916339944.

BOADILLA. Valdecabañas, esquina, 350 metros, muy funcional, 245 metros oficina, parcela 2212. 1.085.000 €. 916339944. REF- 16094

BOADILLA. Valdecabañas, 693 metos, vivienda y oficina 245 metros, 6 dormitorios, 2212 parcela esquina, excelente situación. 1.085.000 €. 916339944. REF-16094

BELLAS ARTES. Pareado, piscina, bien comunicado, 2 salones, 4 dormitorios más servicio. 1.100.000 €. GILMAR 913071159. Ref. 19678

BELLAS ARTES Magnífico pareado, piscina, entrar, excelente comunicación, próximo Hipercor. 1.100.000 € GILMAR 913071159 Ref. 20102

POZUELO independiente precioso, piscina, totalmente reformado, 500 parcela, 345 construídos, 5 dormitorios, 5 baños con jardín muy bonito. 1.100.000 €. GILMAR 913071159. Ref. 21485

VILLAVICIOSA, El Bosque, reciente construcción, 586 metros, 1400 parcela, grandes espacios, 5 dormitorios, piscina, vistas, 1.100.000 € 916339944 REF- 20806.

BOADILLA Parque, 350 m, 1100 m parcela, 4 dormitorios, piscina. 1.104.359 €. 916339944. REF- 10654.

ARAVACA- Diplomáticos, pareado 3 plantas, amplio salón, buenísimas calidades, estrenar. 1.120.000 €. GILMAR 913071159. Ref. 20262

TORRELODONES. Independiente con encanto, 4000 metros preciosa parcela arbolada, 400 metros construidos estilo rústico castellano. Piscina. 1.150.000 €. GILMAR. 916392025.

ROZAS, Levitt Monterrozas, esquina, vistas, piscina privada. 1.150.000 €. GILMAR 916392025 Ref. 18785

PLANTIO. Adosado de esquina seminuevo, 350 construidos, jardín, terrazas, piscinas. Patio japonés. Impecable. 1.150.000 €. GILMAR 911310800. Ref. 19212

BOADILLA, Valdepastores. Pareado lujo 500 metros, parcela 880 esquina, piscina, vistas. Urbanización máxima seguridad. Impecable. 1.150.000 €. 916339944. REF-18535

PROMORA, Aravaca. Impecable pareado en Majadahonda de 425 m2 construidos emplazado en 420 m2 parcela. Cuatro dormitorios más servicio. Garaje para cuatro coches. Piscina independiente. 1.150.000 €. PV4196 www.promora.com 913570990.

BOADILLA Las Lomas, una planta, 350 metros, 5 dormitorios, magnífica parcela con piscina 3516 metros, excelente conservación. 1.175.000 €. 916339944. REF-14501

BOADILLA, Las Lomas, 400 metros, 2 plantas, 5 dormitorios, salón 60 metros, parcela 2758, piscina, encinas. 1.175.000 €. 916339944. REF- 15020

VILLAVICIOSA, El Bosque, independiente, 400 metros una planta, diseño, para entrar, 2000 parcela. 1.175.000 €. 916339944. REF- 20709.

VILLAVICIOSA. El Castillo, independiente de diseño, año 2005, piscina interior, grandes ventanales. 1.180.000 €. 916339944. REF- 20082

BOADILLA, Pino centinela, diseño 2 plantas, inmejorable parcela 2.820, piscina. Oportunidad. 1.180.000 €. 916339944. Ref- 22132.

ARAVACA. Independiente 350 construidos, 500 parcela, piscina, cuatro dormitorios, zona servicio. 1.190.000 €. GILMAR. 913071159. Ref. 6757

PROMORA, Aravaca, chalet pareado de 425 m2 sobre 500 m2 de parcela. Cinco dormitorios más zona de servicio. Piscina independiente. Garaje para dos coches.. 1.190.000 €. PV3868 www.promora.com 913570990.

BOADILLA. Pino Centinela, acogedor chalet individual, tipo canadiense, 5 dormitorios, 350 metros construidos, 1600 parcela, para entrar. 1.196.000 €. 916339944. REF- 13962

POZUELO, fantástico, independiente, muy buen estado, próximo al pueblo, piscina, precioso jardin, 1.199.000 €. GILMAR 913071159. Ref. 21330.

SOMOSAGUAS. Independiente muy buen estado, muy tranquilo, vigilancia 24 horas, piscina, zona barbacoa, sauna 1.200.000 €. GILMAR 911310800. Ref. 17599

POZUELO. Pareado precioso casi nuevo, 380 construidos, piscina, 3 plazas de garaje, chimenea en salón, aspiración centralizada, bbq. 1.200.000 €. GILMAR 913071159. Ref. 21481

POZUELO, magnífico independiente, calidades piscina, próximo estación, junto Hipercor M-50, 1.200.000 €. GILMAR 913071159.

POZUELO magnífico, independiente, calidades, piscina, próximo estación, junto hipercor M-50 1.200.000 €. GILMAR 913071159. Ref. 21717

VILLANUEVA CAÑADA Raya Palancar, gran independiente diseño, 6 dormitorios, 4.002 metros parcela, vistas, grandes ventanales. 1.200.000 €. 916339944. REF-11344

BOADILLA Pino Centinela, 2.000 parcela, 5 dormitorios en planta, piscina arbolada. 1.200.000 €. 916339944. REF-12195.

BOADILLA. Pino Centinela. 550 metros, bonito independiente, casita exterior ideal pequeño negocio, piscina, arbolada. 1.200.000 €. 916339944. REF- 12195

POZUELO. Bellas Artes. Pareado. 325 construidos, 500 parcela. Muy buen estado. Piscina. 1.220.000 €. GILMAR 913071159. Ref. 18154

VILLAVICIOSA Bosque, 4 dormitorios, parcela 2100 metros, piscina, antigüedad 9 años. 1.233.000 €. 916339944. REF-13067

MAJADAHONDA. 360 metros, Monte Pilar, piscina propia. 1.248.000 €. GILMAR 916392025. Ref. 19255

VILLALBA. Independiente 600 metros, urbanización cerrada, calidades, piscina, céntrico. 1.250.000 €. GILMAR 918500000. Ref. 1118

POZUELO. Independiente a estrenar, 400 construidos, piscina excelente calidades. 1.250.000 €. GILMAR. 913071159. Ref. 13066

MONTECLARO. Balsain, para reformar, 260 metros, 1.800 metros de parcela. 1.250.000 €. 913526309. REF- 15890

BOADILLA Parque, 430 metros, 2 plantas, grandes ventanales, salón 50 metros. 1.250.000 €. 916339944. REF- 6006

BRUNETE 1.500 metros, parcela 3600, residencia, uso residencial y análogo. 1.250.000 €. 916339944. REF- 13181.

ARAVACA. 5 dormitorios, 6 baños, jardín 250 m, 2 plazas garaje, piscina. 1.260.000 €. GILMAR. 913071159. Ref. 14707

BOADILLA. Pino Centinela. Independiente 590 metros, 1.570, piscina. Oportunidad. 1.260.000 €. 916339944. REF- 14130

BOADILLA, Lomas, 450 metros, 2400 parcela, 2 plantas en fondo de saco, amplios ventanales, piscina. 1.260.000 €. 916339944. Ref. 21910

BOADILLA. Parque, estrenar, obra nueva, diseño cubista, cocina amueblada. 1.260.000 €. 916339944. Ref. 9547

VILLAVICIOSA Bosque, independiente 500 m, 4 dormitorios, 2.643 parcela, piscina. 1.263.240 €. 916339944. REF- 6459

BONANZA. Gran casa en parcela de 3000 metros, magnífica distribución, 6 dormitorios. 1.263.240 €. 916339944. REF-6463

BOADILLA Olivar de Mirabal. Independiente 435 metros, 1.400 parcela. Piscina. Calidades. Para entrar. 1.270.000 €. 916339944. REF- 13014.

BOADILLA. Parque. Independiente 550 metros, parcela 2.980,. piscina, tenis, impecable. Oportunidad. 1.270.000 €. 916339944. REF- 17225

ARAVACA. Pareado estrenar, céntrico, mejor zona, grandes calidades, piscina común, garaje, promoción de cuatro chalets pareados. 1.275.000 €. GILMAR 913071159. Ref. 16295

MAJADAHONDA. 600 metros, 110 parcela, totalmente reformada, impecable, 2 plantas. 1.280.000 €. GILMAR 916392025. Ref. 6198

BOADILLA. Lomas, independiente 550 metros, 2.500 parcela, oficina 250 metros, entrada independiente, piscina, tenis. 1.285.000 €. 916339944. Ref. 24264

LOS MOLINOS, impresionante chalet minimalista en la mejor Urb. de Los Molinos, 4 dormitorios, 350 m2, 1700 m2 parcela, espectaculares vistas, piscina. 1.290.000 €. GILMAR. 918499099. Ref-1232

PROMORA, Aravaca, adosado tipo inglés en Montepríncipe con zonas comunes. 460 m2 casa sobre jardín privado de 580 m2. Seis dormitorios más servicio. Totalmente reformada. 1.290.000 €. PV4265 www.promora.com 913570990.

NAVACERRADA, fantástico chalet independiente, 300 metros, 2600 parcela, inmejorables vistas, 4 dormitorios, 3 baños, mejor zona, calidades, ver 1.300.000 €. GILMAR 918499099. Ref- 1230

POZUELO. Independiente, 450 construidos, 525 parcela, impecable, mejor zona. 1.300.000 €. GILMAR 913071159. Ref. 17490

COLONIA ÁNGELES. Pareado estrenar, máximas calidades, muy buena parcela, piscina. 1.300.000 €. GILMAR. 913071159 Ref. 21091

BOADILLA Las Lomas, estilo inglés, impecable, 340 metros, 2.055 parcela, piscina. Próximocentro comercial. 1.300.000 €. 916339944. REF- 9221

VILLAVICIOSA. El Bosque, independiente, 550 metros, parcela 2200, impecable. Amplias estancias, piscina, 4 plazas garaje. 1.300.000 €. 916339944. REF- 14913

POZUELO, Monteclaro, 1.400 parcela, 300 útiles, edificación independiente de 150 metros, piscina, tenis. 1.325.000 €. 916339944. REF- 20855

PADRE DAMIÁN, Monteclaro, 1.350 parcela, modelo balsain ampliado a 450 metros, piscina, garaje. 1.330.000 €. 916339944. REF- 20854

MAJADAHONDA. Veracruz, 360, 1480 parcela, reformado, 2 plantas, 6 dormitorios. 1.331.000 €. GILMAR. 916392025. Ref. 9928

BOADILLA. Lomas, 500 metros, recién reformada, inmejorable carpintería, vistas, cerca club. 1.340.000 €. 916339944. REF- 19803

MONTECLARO Colmenar, 300 m, muy cuidado, piscina, zona vigilancia. 1.356.000 €. 916339944. REF- 13489

.

SOMOSAGUAS pareado 400 construidos, 700 parcela, urbanización privada, seguridad. 1.365.000 €. 911310800. GILMAR-24342

ARAVACA. Diplomáticos, independiente 210 construidos. 450 parcela, reformado, piscina, muy bien situado. 1.376.000 €. GILMAR 913071159. Ref. 16720

MAJADAHONDA Pinar del Plantío, 430 metros, 1000 parcela, impecable, piscina. 1.390.000 €. 916339944. REF- 15459

MAJADAHONDA. Pinar Plantío, magnífico independiente, 465 metros, piscina. 1.390.000 €. 916339944. REF- 14590

BOADILLA, Parque. Independiente 600 metros, 3.600 parcela, piscina, tenis. 1.395.000 €. 916339944. Ref-22353

ARAVACA magnífico adosado amplísimas estancias diseño, piscina, tenis, excelente comunicación 1.400.000 €. 913071159. GILMAR- 21465

MONTECLARO. Oportunidad, modelo Encinar, 400 construidos, 1900 parcela. 1.400.000 €. 913526309.

POZUELO. Monteclaro, Balsain ampliado, 5 dormitorios, piscina, 1008 parcela, excelente situación. 1.400.000 €. 916339944. REF- 19800

POZUELO. Monteclaro, Encinar para reformar, parcela 1900, piscina. 1.400.000 €. 916339944. REF- 15888

MAJADAHONDA. Pinar del Plantío, magnífico independiente, 5 dormitorios, piscina. 1.420.000 €. 916339944. REF-15459

ROZAS Golf. 3800 metros parcela llana, 700 construidos 1 planta, dos viviendas, suelos, mármol, piscina, buena situación. 1.450.000 €. GILMAR 916392025.

PROMORA, independiente a estrenar diseño vanguardista de 400 m2 y 600 m2 de parcela. Cuatro dormitorios más servicio. Entorno natural. 1.450.000 €. PV4049 www.promora.com 913570990.

POZUELO. Monteclaro, Modelo Colmenar, ampliado con terraza acristalada 100 metros, impecable, parcela 1240 metros. 1.456.000 €. 916339944. REF- 13549

DIPLOMÁTICOS. Zona tranquilísima, salón 100 metros, amplísimas estancias, piscina, 3 plazas de garaje, amplia cocina. 1.475.000 €. GILMAR 913071159. Ref. 19999

TORRELODONES. 400 construidos, rústica, dos plantas, impecable, 2500 parcela, vistas, única. 1.500.000 €. GILMAR 918500000. Ref. 1171

TORRELODONES, fantástico independiente de 520 metros, construidos con máximas calidades, energía solar, climatización, dos salones, 6 amplios dormitorios con cinco baños, cocina con electrodomésticos alta gama, 1400 jardín, piscina climatizada de agua salada, garaje dos coches más aparcamiento para cuatro coches. 1.500.000 €. GILMAR 918500000. Ref-1179

ARAVACA. Excelente ubicación, gran pareado, posibilidad despacho profesional, próximo Zarzuela, entrar. 1.500.000 €. GILMAR. 913071159. Ref. 14231

MONTECLARO Encinar, para reformar, 345 metros, 2.050 metros de parcela. 1.500.000 €. 913526309. REF- 15702

VILLAVICIOSA. Campodón, individual, 650 metros, 1600 parcela, 6 dormitorios, 2 piscinas, jardín de diseño. 1.500.000 €. 916339944. REF- 15021

PINAR DEL PLANTÍO. 450 metros, 5 dormitorios, 1.000 parcela. Impecable. 1.500.000 €. 916339944. REF- 20288

BOADILLA. Lomas, lujo, excelente distribución, suites, spa, paddel, piscina, 3000 parcela. 1.500.000 €. 916339944. Ref. 12336

MONTECLARO Colmenar, impecable, 285 metros, 80 terraza acristalada, excelente ubicación. 1.515.000 €. 916339944. REF- 13549.

POZUELO. Monteclaro, Colmenar, impecable, 285 metros, 100 terraza acristalada, excelente ubicación. 1.515.000 €. 916339944. REF- 13549

MAJADAHONDA. Pinar del Plantío, independiente, 5 dormitorios, piscina propia, zona con vigilancia 24 horas. 1.550.000 €. 916339944. REF- 14590

BOADILLA. Bonanza, una sola planta, diseño vanguardista, 5 suites, piscina, vistas, seminuevo. 1.550.000 €. 916339944. REF- 16821

ROZAS, Golf, 600 metros, 4.000 metros parcela, calidades, vistas, precioso jardín con piscina. 1.560.000 €. GILMAR 916392025. Ref. 3680

PLANTIO, chalet con distintas posibilidades de segregación y construcción. 1.575.000 €. GILMAR 911310800.

POZUELO. Urbanización Monteclaro, modelo Encinar, 425 metros, reformado y ampliado, parcela 1885 con piscina, para entrar. 1.577.000 €. 916339944. REF- 14164

ROZAS golf, magnífico independiente situado en la entrada de la urbanización, piscina, tenis, parcela llana. 1.600.000 €. GILMAR. 916392025. Ref. 3530

SOMOSAGUAS. Buen pareado, piscina, mejor ver, seguridad, vistas. 1.600.000 €. GILMAR. 911310800 Ref. 22059

BOADILLA. Parque, magnífico independiente, inmejorables calidades, para entrar, lujo. 1.650.000 €. 916339944. REF-14164

BOADILLA. Parque Boadilla, magnífico independiente, carpintería Nogal, 5 dormitorios, salón tipo inglés con pantalla cine, bar, chimenea, piscina. 1.650.000 €. 916339944. REF- 16663

MAJADAHONDA. 577 metros, 2133 magnífica parcela, situadísimo. 1.670.000 €. GILMAR 916392025. Ref-4329

BOADILLA, Las Lomas, fondo de saco, 521 metros, parcela 3521, suite de 41 metros, bonito hall. 1.700.000 €. 916339944. REF- 18101

BERZOSA. Torrelodones, 580 construidos, cinco dormitorios con baño, dos salones, magníficas vistas, 2500 parcela ajardinada, calidades. 1.731.000 €. GILMAR. 918499099. Ref. 1193

POZUELO. Monteclaro, Encinar, reformado, ampliado, 425 metros, 1885 parcela, piscina. 1.735.422 €. 916339944. REF- 14164

MONTEALINA. Precioso Levitt, 451 metros, 2134 parcela, impecable para entrar, piscina, garaje 4 plazas. 1.750.000 €. GILMAR. 911310800. Ref. 14514

MONTECLARO. Chalé independiente de 650 metros, parcela de 1.900, piscina, gimnasio, garaje 6 coches, modelo Encinar ampliado. 1.750.000 €. 916339944. REF-13624

MONTECLARO. Pozuelo, 650 metros, parcela 1900, piscina, gimnasio, garaje 6 coches, modelo Encinar ampliado. 1.750.000 €. 916339944. REF- 13624

BOADILLA. Lomas, independiente 7 dormitorios, 2.860 parcela, garaje 6 coches, piscina, tenis, impecable. 1.800.000 €. 916339944. Ref. 24278

MONTEALINA levitt 450 construidos, 1450 parcela, piscina, tenis, pádel, precioso jardín, espectaculares vistas. 1.850.000 €. 911310800. GILMAR-13885

DIPLOMÁTICOS pareado, buen salón, zonas comunes, muy buen estado, magníficas vistas 1.850.000 €. 913071159. GILMAR- 24530

VALDEMARÍN entrega finales 2009, urb. cerrada máximas calidades seguridad 24 horas 1.850.000 €. 911310800. GILMAR-24621

VILLAVICIOSA ODÓN. El Castillo, gran chalé lujo, 700 m, 1500 parcela, 5 dormitorios, piscina, calidades, vistas. 1.850.000 €. 916339944. REF- 5597

MONTE ALINA. Levitt 450 construidos, 1450 metros parcela, piscina, tenis, padel, precioso jardín, espectaculares vistas. 1.890.000 €. GILMAR. 911310800. Ref. 13885

VILLAVICIOSA, Campodón, 660 metros, interiores nogal y mármol, piscina, 6 dormitorios (4 suites) parcela 2000, sistemas seguridad. 1.890.000 €. 916339944. REF- 20261

BOADILLA Lomas, 950 metros, parcela 2690 metros, 6 dormitorios, salón 150 metros, piscina. 1.893.000 €. 916339944. REF-9320

Anuncios por Palabras, Esquelas, Financieros, Generales... EL MUNDO Cobro Domicilio, Tarjeta, Transferencia, etc... VELOFON PUBLICIDAD FAX: 91 432 21 31 91 432 21 30

ANUNCIOS BREVES

BOADILLA, Viñas Viejas, adosado diseño, 360 metros, jardín 70, piscina, estrenar. Urge. 684.000 €. 916339944. Ref-24351

BOADILLA. Casvi. Adosado 265 metros, 35 jardín, vistas, patio, buhardilla, solarium. Calidades. Impecable. Piscina. 685.000 €. 916339944. REF- 19701

LAS ROZAS, céntrico, 6 dormitorios, 3 baños, 2 garajes, trastero 690.000 €. GILMAR 916392025.

ARAVACA. Estación 5 dormitorios, jardín de 70 m, 1 plaza garaje. 690.000 €. GILMAR. 913071159. Ref. 14559

POZUELO Hipercor, chalet adosado esquina, totalmente reformado, piscina. 690.000 €. GILMAR 913071159. Ref. 18391

BOADILLA, pareado 230 metros, 150 jardín. Piscina privada. Bonito porche acristalado 30 metros, buhardilla 32. 690.000 €. 916339944. Ref. 24522

COLMENAREJO. Urbanización, independiente, estrenar, 380 construidos, 1200 parcela, piscina, vistas. 693.000 €. GILMAR 918499099. REF-1020

VILLAVICIOSA. Bosque, pareado 280 metros, 420 parcela, 2 garajes, buhardilla 60 metros, piscina, entrar. 694.000 €. 916339944. Ref. 23366

SOMOSAGUAS. Centro, adosado esquina, amplia buhardilla, zonas comunes, piscina, tenis. 695.000 €. GILMAR. 911310800.

BOADILLA. Viñas Viejas, pareado, 4 dormitorios suites, jardín 100 metros con piscina propia acristalada, ascensor. 695.000 €. 916339944. REF- 15391

VILLAVICIOSA. El Castillo, una planta 372 metros, jardín 1525, piscina, reformado hace 4 años. 916339944. REF- 20116 695.000 €

BOADILLA, Adosado esquina, 320 metros, 98 jardín. Preciosa buhardilla, zonas comunes. 695.000 €. 916339944. Ref-24818

BOADILLA. Parque Boadilla, oportunidad, 380 metros, 1100 parcela, piscina, 6 dormitorios. 695.000 €. 916339944. Ref. 19968

BOADILLA. Parque, independiente 275 metros, 2.680 parcela, una planta, piscina. 697.000 €. 916339944. Ref. 25001

BOADILLA. Viñas Viejas, pareado con diseño, muchas mejoras, piscina propia, para entrar. 698.000 €. 916339944. Ref. 25056

ROZAS, Heron City, adosado reciente construcción, 320 metros, magnífica zona común, vistas, excelente estado. 700.000 €. GILMAR. 916392025. Ref-24283

BOADILLA. Azata, magnífico adosado, 3 plantas, excelente orientación. 706.000 €. 916339944. Ref. 24306

VALDEMORILLO-VALMAYOR, Pino Alto, precioso independiente, vistas embalse, 1600 parcela, 350 construidos, gran salón, piscina, impecable. 720.000 €. GILMAR 916392025.

ROZAS, Molino, parcela 2000 metros, esquina, próximo entrada, 720.000 € GILMAR 916392025 REF- 17517

POZUELO Excelente adosado de 300 metros reformado, cinco dormitorios, comedor, salón, jardín, tres baños, aseo, dos salones, buhardilla. 720.000 €. GILMAR. 913071159. Ref. 15683.

BOADILLA, Viñas Viejas, adosado, 290 metros, jardín, 50, garaje 75. Calidades, diseño, piscina. 720.000 €. 916339944. REF-21600.

ARAVACA. Estación, adosado muy buen estado, 225 metros, urbanización, ampliable, garaje dos coches, piscina. 725.000 €. GILMAR. 913071159. Ref. 16949

ARAVACA. 4 dormitorios muy amplios en 2 plantas, piscina, zona muy tranquila gran cocina, posibilidad de buhardilla 90 mts, excelente comunicación, amplio salón-comedor 725.000 €. 913071159. GILMAR-22941

BOADILLA - Valdecabañas, pareado, 520 parcela, 240 m, 3 dormitorios, piscina, salones. 727.588 €. 916339944. REF- 12213.

ROZAS. Estación, magnífico adosado 350 metros, parcela 500, 5 dormitorios, buhardilla 40 metros, piscina. 740.000 €. GILMAR. 916319650. Ref. 10774

VILLAVICIOSA. Pareado, inmejorables calidades, diseño, 4 dormitorios, zona servicio, piscina propia. 745.500 €. 916339944. REF- 15270

BOADILLA Parque, 350 metros, parcela, 1.043, 5 dormitorios, piscina. 746.568 €. 916339944. REF- 8874

POZUELO. Hipercor. Adosado con piscina propia, garaje, 5 dormitorios, 4 baños, 280 construidos, alarma, chimenea. 750.000 €. GILMAR. 913071159. Ref. 16468

BOADILLA. Viñas Viejas, adosado 275 metros, 55 jardín, calidades, impecable, garaje 4 coches, magníficas zonas comunes. 750.000 €. 916339944. Ref. 14309

BOADILLA, Casvi. Pareado 4 dormitorios, 3 baños, 70 metros patio, gran buhardilla, magnífica urbanización. Impecable. 750.000 €. 916339944. REF- 20175

BOADILLA, Parque. Independiente 300 metros, parcela 1.300, 5 dormitorios, piscina. 750.000 €. 916339944. REF- 13842

TORRELODONES. Montealegre, 380 construidos, 5 dormitorios, gran salón, estar, 1100 parcela, piscina, vistas. 751.000 €. GILMAR 918500000. REF-0834

POZUELO. Adosado, 4 cuartos y 3 baños. 756.000 €. GILMAR. 913071159. Ref. 14980

BOADILLA. Parque, independiente, 300 m, parcela 1300, 5 dormitorios, piscina. 765.000 €. 916339944. REF- 13842

BOADILLA. Urbanización Veldecabañas, pareado 650 parcela con piscina, 4 dormitorios en 2 plantas. Muy cuidado. 770.000 €. 916339944. REF- 13845

POZUELO Hipercor, adosado 250 metros, buen estado, piscina, garaje, zona muy tranquila. 775.000 €. GILMAR 913071159. Ref. 18179

VILLAVICIOSA. Bosque, 9 dormitorios, ideal alquiler estudiantes, universidad y autobús a 50 metros, para entrar, piscina. 775.000 €. 916339944. REF- 18653

ROZAS. 320 metros, 400 parcela, piscina, vistas, año 1997. 780.000 €. GILMAR. 916392025. Ref. 15022

VILLAVICIOSA, Bosque, gran independiente 543 m, 2100 parcela, urge. 787.000 €. 916339944. REF- 21466

ALPEDRETE, Berrocales, independiente, dos plantas, 5 dormitorios, 1.440 metros parcela con precioso jardín, piscina propia, club social con amplias zonas deportivas, 787.500 € GILMAR 918499099 Ref- 1015

TORRELODONES Pueblo, singular independiente reciente construcción, piscina, vistas únicas. 790.000 €. GILMAR. 916392025. Ref. 16736.

POZUELO. Adosado, precioso jardín, 250 construidos, 250 parcela, zonas comunes, piscina, tenis, garaje, 5 dormitorios, 4 baños, cerca estación Pozuelo. 790.000 €. GILMAR. 913071159. Ref. 16467

POZUELO adosado precioso, totalmente hace dos años, tres alturas, 255 construídos y parcela, 790.000 €. GILMAR 913071159. Ref. 21662

BOADILLA. Parque Boadilla, 430 metros, diseño, varios ambientes, 6 dormitorios, apartamento en planta baja con entrada independiente. 790.000 €. 916339944. REF- 6006

BOADILLA. Valdepastores. Independiente 370 metos, 2.560 parcela, 5 dormitorios, bonito diseño, grandes ventanales. Piscina. Oportunidad. 790.000 €. 916339944. REF- 18776

PARQUE BOADILLA, 3.000 parcela, 250 construidos, piscina. 790.000 €. 916339944. REF- 20788

POZUELO. Céntrico fantástico adosado esquina apto independiente, zonas comunes. 795.000 €. 913071159. GILMAR- 25772

BOADILLA Parque. Independiente 500 metros, 1.500 parcela, amplias estancias, piscina. Impecable. 795.000 €. 916339944. REF- 9382

BOADILLA. Parque. Independiente 300 metros, 2.500 parcela. 5 dormitorios grandes, salón 60 metros.795.000 €. 916339944. REF- 19908

BOADILLA. Bonanza, independiente 300 metros, 2000 parcela, piscina, inmejorable ubicación, entrada urbanización, reformar. 795.000 €. 916339944. REF-20093

VILLAVICIOSA. Bosque, independiente 1 planta, 250 metros, 2.650 parcela, 4 dormitorios, piscina, vistas. Anexo taller. Muchas posibilidades. 797.500 €. 916339944. REF- 16088

ARAVACA. Colonia San José, adosado 275 metros, actualizar. Piscina, garaje. 798.000 €. GILMAR. 913071159.Ref. 18440

MATAS Fantástico independiente, 340 metros, 600 parcela, 3 años, amplísimos dormitorios, entrar, piscina, vistas. 799.000 €. GILMAR 916392025.

ARAVACA. Buen adosado, entrar, piscina, próximo estación. 799.000 €. GILMAR. 913071159 Ref. 23424

BOADILLA Parque, 400 m, parcela 1200, 6 dormitorios, 2 salones, piscina, oportunidad. 799.000 €. 916339944. REF- 5872

BOADILLA. Valdecabañas, 461 metros, actualizar, urge venta. 799.000 €. 916339944. REF- 19230

VILLAVICIOSA ODÓN. Bosque, 2 casas, 180 m y 110 m, parcela 1500, 2 plantas. 800.000 €. 916339944. REF- 6035.

VILLAVICIOSA. Campodón, oportunidad, independiente 7 dormitorios, carpintería pino meli, piscina. 811.000 €. 916339944. REF- 20035

VILLAVICIOSA ODÓN Pareado 250 metros, inmejorables calidades, mármol, impecable, piscina propia, 115 jardín, cerca casco urbano. 820.000 €. 916339944. REF-15270.

BOADILLA. Olivar Mirabal, independiente 7 dormitorios, 1.150 metros parcela, 2 garajes, piscina. 820.000 €. 916339944. REF- 17861

VALDECABAÑAS, bonito independiente, luminoso, vistas, porche, piscina, 2 plantas, 300 metros parcela 1300. 820.000 €. 916339944. REF- 18557

BOADILLA. Olivar del Mirabal, bonito independiente en esquina, muy cuidado, dormitorio en planta baja con baño, piscina independiente. 825.000 €. 916339944. REF- 7268

MORALZARZAL. Chalet espectacular de 280 m, con parcela de 1250 m, cuatro dormitorios, gimnasio, piscina, casa de huéspedes, mejor zona, calidades, ver. 830.000 €. GILMAR 918499099. Ref. 1241

BOADILLA. Viñas Viejas, adosado, 4 dormitorios, 4 baños, construcción magnífica. 830.000 €. 916339944.

BOADILLA, Valdepastores. Pareado lujo 480 metros, 120 jardín. Urbanización máxima seguridad. 832.000 €. 916339944. REF- 18991

MAJADAHONDA. 300 metros, estación, impecable. 836.000 €. GILMAR 916392025. Ref. 20535

POZUELO. Pueblo, adosado esquina, 325 construidos, 300 parcela, piscina individual, muy buen estado, muy amplio, ocasión. 840.000 €. GILMAR. 913071159. Ref. 16699

POZUELO Adosado 340 construidos, 330 parcela, piscina, vistas despejadas. 840.000 €. 913071159. GILMAR-24970

VILLAVICIOSA. El Bosque, excelente situación, vistas, 450 metros, muchísima luminosidad, en precio. 840.000 €. 916339944. Ref. 24501

BOADILLA. Valdepastores, acogedor independiente, 234 metros en parcela de 800, piscina, fondo de saco. 840.000 €. 916339944. Ref. 23311

ARAVACA. Adosado 2 salones, terraza solarium, excelente comunicación, piscina. 842.000 €. GILMAR 913071159. Ref. 14401

MAJADAHONDA, Monte Pilar, pareado impecable, 850.000 €. GILMAR 916392025. Ref. 6827

BOADILLA. Valdepastores, impresionante chalet pareado de 450 metros y jardín de 300, 6 dormitorios, las mejores zonas comunes de Boadilla. 850.000 €. 916339944. REF- 14654

VILLAVICIOSA ODÓN. El Bosque, bonito apartamento impecable, terraza, zonas, gimnasio, recepción. 850.000 €. 916339944. REF- 17858

BOADILLA, Valdecabañas, ideal amantes de música, pintura, escritura, por el ambiente creado. Mini-piscina interior con hidromasaje. 850.000 €. 916339944. REF-17858

BOADILLA, a 5 minutos. La Raya del Palancar. Independiente 275 metros, 5700 parcela. Vistas espectaculares Parque Regional Guadarrama. 850.000 €. 916339944. REF- 21514.

BOADILLA Parque. Independiente 300 metros, 1.500 parcela, piscina, vistas. Impecable. 854.125 €. 916339944. REF- 9492

VILLAVICIOSA Individual, 500 m, 1.500 parcela, 5 dormitorios, piscina. 854.125 €. 916339944. REF- 8723

MONTERROZAS, pareado azata, 450 metros, 1100 parcela, piscina. 860.000 €. GILMAR 916392025. Ref- 21868

BOADILLA. Parque Boadilla, independiente, semiplantas abiertas, piscina. 860.000 €. 916339944. Ref. 23218

BOADILLA Valdecabañas, pareado, 250 metros, parcela 650, 4 dormitorios, piscina. 863.100 €. 916339944. REF- 13845.

BOADILLA. Bonanza, chale individual de 350 metros en dos plantas. Parcela de 1.200 metros.Piscina. Inmejorable ubicación. Actualiza. 870.000 €. 916339944. REF- 13635.

VILLANUEVA CAÑADA Raya Palancar, independiente 2 viviendas, 4 dormitorios cada una, piscina. 871.500 €. 916339944. REF- 7097

BOADILLA. Norte Encinar, adosado en urbanización de lujo, 4 dormitorios, pistas paddel, piscinas climatizadas, obra nueva, entrega inmediata. 875.000 €. 916339944. REF- 20083

ROZAS. Molino, independiente, 450 metros, vistas, perfecto estado. 876.500 €. GILMAR 916392025. Ref. 6195

BOADILLA. Parque Boadilla, independiente 700 metros, 7 dormitorios, excelente distribución, piscina, parcela 1160 metros. 880.000 €. 916339944. REF- 6521

BOADILLA, Valdepastores. Adosado lujo 400 metros, 115 jardín. Urbanización máxima seguridad. Entrar. 880.000 €. 916339944. Ref- 16040

VILLAVICIOSA, Bosque, independiente 500 metros, 2000 parcela, piscina, tenis, cenador, barbacoa. 880.000 €. 916339944. Ref-24215c

VILLALBA. Estación, residencia, 480 construidos, 13 dormitorios, ascensor, 1200 parcela, licencia. 885.000 €. GILMAR 918499099. REF-0990

LAS ROZAS. Levitt Independiente. Oportunidad. Magnífico. Preciosas vistas. 7 habitaciones, 5 cuartos de baño.Salón de juegos. Todas las orientaciones. 890.000 €. También se alquila. Teléfono. 620408033.

LAS ROZAS. Levitt Independiente. Oportunidad. Magnífico. Preciosas vistas. 7 habitaciones, 5 cuartos de baño.Salón de juegos. Todas las orientaciones. 890.000 €. También se alquila. Teléfono. 620408033.

ROZAS, Molino de la Hoz, 500 construidos sobre 1890 de parcela, diseño, interior exclusivo, muy luminoso, amplios espacios, situado junto colegios. 890.000 €. GILMAR. 916392025. Ref. 6669

MAJADAHONDA, Monte Pilar 370 metros, piscina propa, situadísimo. 890.000 €. GILMAR 916392025. Ref- 24595

TORRELODONES, pueblo, 420 construidos, 900 parcela, único. 890.000 €. GILMAR. 918500000. Ref. 1214

ARAVACA pareado estrenar, urbanización privada, seguridad, piscina. 890.000 €. GILMAR. 913071159. 24151

PROMORA, adosado a estrenar en Pozuelo de 370 m2 construidos y 180 m2 de jardín. Cuatro dormitorios más servicio. Garaje para dos coches. Piscina comunitaria. 890.000 €. PV4161 www.promora.com 913570990.

VILLAVICIOSA. Bosque, independiente 570 metros, 1.870 parcela, piscina, cerca golf. Entrar. 897.000 €.916339944. REF-14413

ROZAS, junto parada bus, preciosa vivienda 370 construidos, dos plantas, 3011 parcela ajardinada, piscina soleada con vistas, 900.000 €. GILMAR 916392025. Ref. 3744

MAJADAHONDA. junto ronda, impecable. 900.000 €. GILMAR 916392025. Ref. 18771

MAJADAHONDA, independiente 364 metros, 450 parcela, bien situado 900.000 €. GILMAR 916392025. Ref. 18787

MAJADAHONDA pareado zona estación, 400 parcela, piscina propia. 900.000 €. GILMAR. 916392025. Ref-10177

ESCORIAL. Independiente señorial, 500 metros, 2.200 parcela, vistas, luminoso. 900.000 €. GILMAR. REF-1183

ARAVACA fantástico pareado, piscina, urbanización cerrada, seminuevo. 900.000 €. 913071159. GILMAR-25095

BOADILLA Norte Encinar, adosado lujo, 321 metros, obra nueva, excelentes zonas deportivas. 900.000 €. 916339944. REF-13803.

POZUELO, Monteclaro, independiente, modelo Balsaín, urge venta. 900.000 €. 916339944. REF- 15890

VILLAVICIOSA. Bosque, independiente 2000 parcela, próximo colegios, centro comercial. 915.000 €. 916339944. Ref. 11343

ROZAS, levitt independiente, año 2006, especialmente situado 920.000 €. GILMAR 916392025. Ref. 20941

PINAR DEL PLANTÍO, adosado, impecable, amplia zona común. 920.000 €. 916339944. REF- 20790

VILLANUEVA CAÑADA Raya Palancar, independiente 260 metros, parcela 1000, 6 dormitorios. 926.100 €. 916339944. REF-6494.

MAJADAHONDA. 560 metros, 150 parcela estilo. Espectaculares dimensiones. 930.000 €. GILMAR 916392025. Ref.14055

MAJADAHONDA. Entre Álamos, preciosa vivienda diseño. 930.000 €. GILMAR 916392025.

BOADILLA Parque, 540 m, 2.500 parcela ajardinada, piscina, 6 dormitorios, buena situación. 937.579 €. 916339944. REF-6025

ARAVACA. Adosado, urbanización, 300m2, salón 56 metros cuadrados, piscina, cuatro dormitorios, aire acondicionado, garaje dos coches. 940.000 €. GILMAR. 913071159. Ref. 15911

VILLAVICIOSA ODÓN. Bosque, 500 m, parcela 1800, excelente conservación, piscina, tenis, vistas. 940.000 €. 916339944. REF- 6028

BOADILLA Lomas, en una planta, 332 metros, 2.860 parcela, piscina, impecable. 945.000 €. 916339944. REF- 8559.

ROZAS, Molino de la Hoz, junto parada bus, 475 metros construidos distribuidos en varias dependencias y salones de verano e invierno, 2700 de parcela muy arbolada y totalmente ajardinada, vistas 950.000 €. GILMAR. 916392025. Ref. 2346

ROZAS GOLF. Precioso chalet 300 metros, dos plantas, impecable, magníficas calidades,
piscina, vistas. 950.000 €. GILMAR. 916392025. Ref.13573

GUADARRAMA, magnífico independiente, cinco dormitorios, garaje tres coches, dos salones, magníficas calidades, gran parcela arbolada, pozo, semiestreno, zona residencial. 950.000 €. GILMAR. 918499099. Ref. 1219

POZUELO. Pueblo, ocasión, adosado esquina, 300 construidos, 300 parcela, piscina, buen estado, cuatro dormitorios, tres baños, jardín. 950.000 €. GILMAR. 913071159. Ref. 16699

ARAVACA, adosado, esquina, piscina, 409 construidos, 388 parcela, piscina, perfecto estado, amplias estancias, tarima marmol, 950.000 € GILMAR 913071159 Ref-20369

POZUELO estación. Pareado seminuevo, gran salón, 5 dormitorios, 310 construidos, excelente ubicación. 950.000 €. GILMAR 913071159. Ref-20773

VILLAVICIOSA ODÓN. Bosque, 650, 6 dormitorios planta baja, total 9, 1.800 parcela, piscina. 950.000 €. 916339944. REF-9274.

POZUELO- Parque Fuente Salud, pareado, seminuevo, 5 dormitorios, zona común, 975.000 € GILMAR 913071159 Ref-20606

POZUELO estrenar magníficas calidades desde 980.000 €. estancias amplias, piscina, buena comunicación 980.000 €. 913071159.

HOYO MANZANARES. Berzosa. Independiente, 475 construidos, 2600 parcela, cinco dormitorios, dos salones, garaje dos coches, calidades, vigilancia 24 hroas, zonas comunes, colegios, universidad, salida A-6. 990.000 €. GILMAR 918499099. Ref. 989

BOADILLA. Norte Encinar, adosado en urbanización de lujo, 5 dormitorios, pistas paddel, piscinas climatizadas, obra nueva. Entrega inmediata. 990.000 €. 916339944. REF- 13802

BOADILLA. Olivar Mirabal, independiente 400 metros, muy acogedora, salón con chimenea, porche, piscina. Parcela 1075. 990.000 €. 916339944. REF- 14897

BOADILLA. Parque Boadilla, 400 metros en una sola planta, para entrar, piscina, garaje, parcela 3006 metros. 990.000 €. 916339944. REF- 11671

BOADILLA, Bonanza, independiente 636 metros, 8 dormitorios, excelente distribución y vistas. Cerca del Trinity. 990.000 €. 916339944. REF- 21476

BOADILLA, Lomas, oportunidad, 355 construidos, 2.304 parcela, vistas, piscina. 990.000 €. 916339944. Ref- 8878.

GOLF. Matas. Magnífico independiente lujo, 400 metros, 5 minutos Renfe. 5 dormitorios, salón 60 metros, suelos mármol, piscina. 995.000 €. GILMAR. 916392025. Ref. 11564.

MOLINOS, independiente, 870 construidos, 4950 parcela, pozo, piscina, inmejorables vistas. 995.000 €. GILMAR 918500000. Ref- 1247

BOADILLA, Bonanza. Independiente 800 metros, 2.230 parcela. 7 dormitorios, 2 plantas. 995.000 €. 916339944. Ref-14673.

BONANZA, magnífica vivienda, 5 dormitorios, 1.490 parcela, piscina, mejor ver. 995.000 €. 916339944. Ref-22043

BONANZA, Fantástico independiente, 2.500 parcela, piscina, 6 dormitorios. 998.000 €. 916339944. Ref- 12051.

GALAPAGAR. Los Ranchos. 500 construidos, una planta, 5 dormitorios, 5000 parcela, piscina. 999.000 €. GILMAR 918499099. REF-0714

POZUELO. Adosado estrenar, piscina propia, ascensor, excelentes calidades, magníficas vistas. 999.000 €. GILMAR 913071159. Ref. 14988

ROZAS, Maracaibo, chalet independiente de 320 metros construidos, 1200 de parcela con piscina, la vivienda consta de 2 plantas disponiéndose los dormitorios en la planta principal, lo cual la hace muy cómoda. amplia cocina con office, 1.000.000 €. GILMAR. 916392025. Ref. 2025

ROZAS. Parquerrozas, excelente independiente de esquina, bien situado, bien orientado, zona natural. 1.000.000 €. GILMAR 916392025. Ref. 21581

MONTEPRÍNCIPE. Adosado esquina, zonas comunes, piscina, 2 garajes, dos plantas, 300 construidos, 300 parcela, seguridad 24 horas. 1.000.000 €. GILMAR 911310800. Ref. 17956

POZUELO, independiente, 8 años, piscina, 600 parcela, 325 construidos, trastero, bar, cristales blindados, impecable, 1.000.000 € GILMAR 913071159 REF- 20534

BOADILLA Valdecabañas, 5 dormitorios, 425 metros, 2050 parcela, apartamento aparte, piscina. 1.000.000 €. 916339944. REF- 12788.

BOADILLA. Valdecabañas, vivienda una planta, 425 metros, 5 dormitorios, apartamento exterior de 100 metros, piscina, parcela 2000. 1.000.000 €. 916339944. REF- 12788

ARAVACA. Pareado 339 m escriturados, en parcela 349 m, 4 dormitorios, 1 servicio, piscina. 1.040.000 €. GILMAR. 913071159. Ref. 9313

BOADILLA. Valdepastores, magnífico independiente 400 metros, vistas, excelentes sistemas seguridad. 1.045.000 €. 916339944. REF- 8570

ROZAS. Molino, 400 metros, 3000 parcela preciosa, piscina, pádel. 1.050.000 €. GILMAR. 916392025. Ref. 21924

MONTEGANCEDO. Pozuelo. Pareado, 385 construidos, 580 parcela, urbanización, semi nuevo, piscina, padel, muy buena casa, vistas, 1.050.000 € GILMAR 911310800 REF- 18594

POZUELO, Monteclaro, 5 dormitorios más servicio, salón, comedor, garaje, 1.050.000 €. 913526309.

BOADILLA. Bonanza, tipo Levitt, parcela 1800, excelente conservación, 6 dormitorios, piscina. 1.050.000 €. 916339944. Ref. 24292

TORRELODONES. Independiente, 400 construidos, reformado, 3000 parcela, llana, vistas. 1.060.000 €. GILMAR 918500000. REF-1036

VILLAVICIOSA. Campodón, independiente 350 metros, 730 parcela, 2 años, zonas comunes. 1.065.000 €. 916339944. Ref. 19465

ARAVACA. Adosado 4 dormitorios + 1 servicio, 400 m parcela 300 m, piscina, garaje. 1.070.000 €. GILMAR. 913071159. Ref. 11559

VILLAVICIOSA ODÓN. Bosque, 430 m, excelente distribución, paddel, cenador, 1500 parcela. 1.070.000 €. 916339944. REF- 10513

VILLAVICIOSA. Bosque, 430 metros, buena conservación, dormitorio en planta baja, piscina. 1.070.000 €. 916339944. REF- 10513

BOADILLA. Pareado lujo 345 metros, 290 parcela. Estrenar Abril 2009. Oportunidad, menor coste que promotor. 1.075.000 €. 916339944.

BOADILLA. Valdecabañas, esquina, 350 metros, muy funcional, 245 metros oficina, parcela 2212. 1.085.000 €. 916339944. REF- 16094

BOADILLA. Valdecabañas, 693 metos, vivienda y oficina 245 metros, 6 dormitorios, 2212 parcela esquina, excelente situación. 1.085.000 €. 916339944. REF-16094

BELLAS ARTES. Pareado, piscina, bien comunicado, 2 salones, 4 dormitorios más servicio. 1.100.000 €. GILMAR 913071159. Ref. 19678

BELLAS ARTES Magnífico pareado, piscina, entrar, excelente comunicación, próximo Hipercor. 1.100.000 € GILMAR 913071159 Ref. 20102

POZUELO independiente precioso, piscina, totalmente reformado, 500 parcela, 345 construídos, 5 dormitorios, 5 baños con jardín muy bonito. 1.100.000 €. GILMAR 913071159. Ref. 21485

VILLAVICIOSA, El Bosque, reciente construcción, 586 metros, 1400 parcela, grandes espacios, 5 dormitorios, piscina, vistas, 1.100.000 € 916339944 REF- 20806.

BOADILLA Parque, 350 m, 1100 m parcela, 4 dormitorios, piscina. 1.104.359 €. 916339944. REF- 10654.

ARAVACA- Diplomáticos, pareado 3 plantas, amplio salón, buenísimas calidades, estrenar. 1.120.000 €. GILMAR 913071159. Ref. 20262

TORRELODONES. Independiente con encanto, 4000 metros preciosa parcela arbolada, 400 metros construidos estilo rústico castellano. Piscina. 1.150.000 €. GILMAR. 916392025.

ROZAS, Levitt Monterrozas, esquina, vistas, piscina privada. 1.150.000 €. GILMAR 916392025 Ref. 18785

PLANTIO. Adosado de esquina seminuevo, 350 construidos, jardín, terrazas, piscinas. Patio japonés. Impecable. 1.150.000 €. GILMAR 911310800. Ref. 19212

BOADILLA, Valdepastores. Pareado lujo 500 metros, parcela 880 esquina, piscina, vistas. Urbanización máxima seguridad. Impecable. 1.150.000 €. 916339944. REF-18535

PROMORA, Aravaca. Impecable pareado en Majadahonda de 425 m2 construidos emplazado en 420 m2 parcela. Cuatro dormitorios más servicio. Garaje para cuatro coches. Piscina independiente. 1.150.000 €. PV4196 www.promora.com 913570990.

BOADILLA Las Lomas, una planta, 350 metros, 5 dormitorios, magnífica parcela con piscina 3516 metros, excelente conservación. 1.175.000 €. 916339944. REF-14501

BOADILLA, Las Lomas, 400 metros, 2 plantas, 5 dormitorios, salón 60 metros, parcela 2758, piscina, encinas. 1.175.000 €. 916339944. REF- 15020

VILLAVICIOSA, El Bosque, independiente, 400 metros una planta, diseño, para entrar, 2000 parcela. 1.175.000 €. 916339944. REF- 20709.

VILLAVICIOSA. El Castillo, independiente de diseño, año 2005, piscina interior, grandes ventanales. 1.180.000 €. 916339944. REF- 20082

BOADILLA, Pino centinela, diseño 2 plantas, inmejorable parcela 2.820, piscina. Oportunidad. 1.180.000 €. 916339944. Ref- 22132.

ARAVACA. Independiente 350 construidos, 500 parcela, piscina, cuatro dormitorios, zona servicio. 1.190.000 €. GILMAR. 913071159. Ref. 6757

PROMORA, Aravaca, chalet pareado de 425 m2 sobre 500 m2 de parcela. Cinco dormitorios más zona de servicio. Piscina independiente. Garaje para dos coches.. 1.190.000 €. PV3868 www.promora.com 913570990.

BOADILLA. Pino Centinela, acogedor chalet individual, tipo canadiense, 5 dormitorios, 350 metros construidos, 1600 parcela, para entrar. 1.196.000 €. 916339944. REF- 13962

POZUELO, fantástico, independiente, muy buen estado, próximo al pueblo, piscina, precioso jardin, 1.199.000 €. GILMAR 913071159. Ref. 21330.

SOMOSAGUAS. Independiente muy buen estado, muy tranquilo, vigilancia 24 horas, piscina, zona barbacoa, sauna 1.200.000 €. GILMAR 911310800. Ref. 17599

POZUELO. Pareado precioso casi nuevo, 380 construidos, piscina, 3 plazas de garaje, chimenea en salón, aspiración centralizada, bbq. 1.200.000 €. GILMAR 913071159. Ref. 21481

POZUELO, magnífico independiente, calidades piscina, próximo estación, junto Hipercor M-50, 1.200.000 €. GILMAR 913071159.

POZUELO magnífico, independiente, calidades, piscina, próximo estación, junto hipercor M-50 1.200.000 €. GILMAR 913071159. Ref. 21717

VILLANUEVA CAÑADA Raya Palancar, gran independiente diseño, 6 dormitorios, 4.002 metros parcela, vistas, grandes ventanales. 1.200.000 €. 916339944. REF-11344

BOADILLA Pino Centinela, 2.000 parcela, 5 dormitorios en planta, piscina arbolada. 1.200.000 €. 916339944. REF-12195.

BOADILLA. Pino Centinela. 550 metros, bonito independiente, casita exterior ideal pequeño negocio, piscina, arbolada. 1.200.000 €. 916339944. REF- 12195

POZUELO. Bellas Artes. Pareado. 325 construidos, 500 parcela. Muy buen estado. Piscina. 1.220.000 €. GILMAR 913071159. Ref. 18154

VILLAVICIOSA Bosque, 4 dormitorios, parcela 2100 metros, piscina, antigüedad 9 años. 1.233.000 €. 916339944. REF-13067

MAJADAHONDA. 360 metros, Monte Pilar, piscina propia. 1.248.000 €. GILMAR 916392025. Ref. 19255

VILLALBA. Independiente 600 metros, urbanización cerrada, calidades, piscina, céntrico. 1.250.000 €. GILMAR 918500000. Ref. 1118

POZUELO. Independiente a estrenar, 400 construidos, piscina excelente calidades. 1.250.000 €. GILMAR. 913071159. Ref. 13066

MONTECLARO. Balsain, para reformar, 260 metros, 1.800 metros de parcela. 1.250.000 €. 913526309. REF- 15890

BOADILLA Parque, 430 metros, 2 plantas, grandes ventanales, salón 50 metros. 1.250.000 €. 916339944. REF- 6006

BRUNETE 1.500 metros, parcela 3600, residencia, uso residencial y análogo. 1.250.000 €. 916339944. REF- 13181.

ARAVACA. 5 dormitorios, 6 baños, jardín 250 m, 2 plazas garaje, piscina. 1.260.000 €. GILMAR. 913071159. Ref. 14707

BOADILLA. Pino Centinela. Independiente 590 metros, 1.570, piscina. Oportunidad. 1.260.000 €. 916339944. REF- 14130

BOADILLA, Lomas, 450 metros, 2400 parcela, 2 plantas en fondo de saco, amplios ventanales, piscina. 1.260.000 €. 916339944. Ref. 21910

BOADILLA. Parque, estrenar, obra nueva, diseño cubista, cocina amueblada. 1.260.000 €. 916339944. Ref. 9547

VILLAVICIOSA Bosque, independiente 500 m, 4 dormitorios, 2.643 parcela, piscina. 1.263.240 €. 916339944. REF- 6459

BONANZA. Gran casa en parcela de 3000 metros, magnífica distribución, 6 dormitorios. 1.263.240 €. 916339944. REF-6463

BOADILLA Olivar de Mirabal. Independiente 435 metros, 1.400 parcela. Piscina. Calidades. Para entrar. 1.270.000 €. 916339944. REF- 13014.

BOADILLA. Parque. Independiente 550 metros, parcela 2.980,. piscina, tenis, impecable. Oportunidad. 1.270.000 €. 916339944. REF- 17225

ARAVACA. Pareado estrenar, céntrico, mejor zona, grandes calidades, piscina común, garaje, promoción de cuatro chalets pareados. 1.275.000 €. GILMAR 913071159. Ref. 16295

MAJADAHONDA. 600 metros, 110 parcela, totalmente reformada, impecable, 2 plantas. 1.280.000 €. GILMAR 916392025. Ref. 6198

BOADILLA. Lomas, independiente 550 metros, 2.500 parcela, oficina 250 metros, entrada independiente, piscina, tenis. 1.285.000 €. 916339944. Ref. 24264

LOS MOLINOS, impresionante chalet minimalista en la mejor Urb. de Los Molinos, 4 dormitorios, 350 m2, 1700 m2 parcela, espectaculares vistas, piscina. 1.290.000 €. GILMAR. 918499099. Ref-1232

PROMORA, Aravaca, adosado tipo inglés en Montepríncipe con zonas comunes. 460 m2 casa sobre jardín privado de 580 m2. Seis dormitorios más servicio. Totalmente reformada. 1.290.000 €. PV4265 www.promora.com 913570990.

NAVACERRADA, fantástico chalet independiente, 300 metros, 2600 parcela, inmejorables vistas, 4 dormitorios, 3 baños, mejor zona, calidades, ver 1.300.000 €. GILMAR 918499099. Ref- 1230

POZUELO. Independiente, 450 construidos, 525 parcela, impecable, mejor zona. 1.300.000 €. GILMAR 913071159. Ref. 17490

COLONIA ÁNGELES. Pareado estrenar, máximas calidades, muy buena parcela, piscina. 1.300.000 €. GILMAR. 913071159 Ref. 21091

BOADILLA Las Lomas, estilo inglés, impecable, 340 metros, 2.055 parcela, piscina. Próximocentro comercial. 1.300.000 €. 916339944. REF- 9221

VILLAVICIOSA. El Bosque, independiente, 550 metros, parcela 2200, impecable. Amplias estancias, piscina, 4 plazas garaje. 1.300.000 €. 916339944. REF- 14913

POZUELO, Monteclaro, 1.400 parcela, 300 útiles, edificación independiente de 150 metros, piscina, tenis. 1.325.000 €. 916339944. REF- 20855

PADRE DAMIÁN, Monteclaro, 1.350 parcela, modelo balsain ampliado a 450 metros, piscina, garaje. 1.330.000 €. 916339944. REF- 20854

MAJADAHONDA. Veracruz, 360, 1480 parcela, reformado, 2 plantas, 6 dormitorios. 1.331.000 €. GILMAR. 916392025. Ref. 9928

BOADILLA. Lomas, 500 metros, recién reformada, inmejorable carpintería, vistas, cerca club. 1.340.000 €. 916339944. REF- 19803

MONTECLARO Colmenar, 300 m, muy cuidado, piscina, zona vigilancia. 1.356.000 €. 916339944. REF- 13489

SOMOSAGUAS pareado 400 construidos, 700 parcela, urbanización privada, seguridad. 1.365.000 €. 911310800. GILMAR-24342

ARAVACA. Diplomáticos, independiente 210 construidos. 450 parcela, reformado, piscina, muy bien situado. 1.376.000 €. GILMAR 913071159. Ref. 16720

MAJADAHONDA Pinar del Plantío, 430 metros, 1000 parcela, impecable, piscina. 1.390.000 €. 916339944. REF- 15459

MAJADAHONDA. Pinar Plantío, magnífico independiente, 465 metros, piscina. 1.390.000 €. 916339944. REF- 14590

BOADILLA, Parque. Independiente 600 metros, 3.600 parcela, piscina, tenis. 1.395.000 €. 916339944. Ref-22353

ARAVACA magnífico adosado amplísimas estancias diseño, piscina, tenis, excelente comunicación 1.400.000 €. 913071159. GILMAR- 21465

MONTECLARO. Oportunidad, modelo Encinar, 400 construidos, 1900 parcela. 1.400.000 €. 913526309.

POZUELO. Monteclaro, Balsain ampliado, 5 dormitorios, piscina, 1008 parcela, excelente situación. 1.400.000 €. 916339944. REF- 19800

POZUELO. Monteclaro, Encinar para reformar, parcela 1900, piscina. 1.400.000 €. 916339944. REF- 15888

MAJADAHONDA. Pinar del Plantío, magnífico independiente, 5 dormitorios, piscina. 1.420.000 €. 916339944. REF-15459

ROZAS Golf. 3800 metros parcela llana, 700 construidos 1 planta, dos viviendas, suelos, mármol, piscina, buena situación. 1.450.000 €. GILMAR 916392025.

PROMORA, independiente a estrenar diseño vanguardista de 400 m2 y 600 m2 de parcela. Cuatro dormitorios más servicio. Entorno natural. 1.450.000 €. PV4049 www.promora.com 913570990.

POZUELO. Monteclaro, Modelo Colmenar, ampliado con terraza acristalada 100 metros, impecable, parcela 1240 metros. 1.456.000 €. 916339944. REF- 13549

DIPLOMÁTICOS. Zona tranquilísima, salón 100 metros, amplísimas estancias, piscina, 3 plazas de garaje, amplia cocina. 1.475.000 €. GILMAR 913071159. Ref. 19999

TORRELODONES. 400 construidos, rústica, dos plantas, impecable, 2500 parcela, vistas, única. 1.500.000 €. GILMAR 918500000. Ref. 1171

TORRELODONES, fantástico independiente de 520 metros, construidos con máximas calidades, energía solar, climatización, dos salones, 6 amplios dormitorios con cinco baños, cocina con electrodomésticos alta gama, 1400 jardín, piscina climatizada de agua salada, garaje dos coches más aparcamiento para cuatro coches. 1.500.000 €. GILMAR 918500000. Ref-1179

ARAVACA. Excelente ubicación, gran pareado, posibilidad despacho profesional, próximo Zarzuela, entrar. 1.500.000 €. GILMAR. 913071159. Ref. 14231

MONTECLARO Encinar, para reformar, 345 metros, 2.050 metros de parcela. 1.500.000 €. 913526309. REF- 15702

VILLAVICIOSA. Campodón, individual, 650 metros, 1600 parcela, 6 dormitorios, 2 piscinas, jardín de diseño. 1.500.000 €. 916339944. REF- 15021

PINAR DEL PLANTÍO. 450 metros, 5 dormitorios, 1.000 parcela. Impecable. 1.500.000 €. 916339944. REF- 20288

BOADILLA. Lomas, lujo, excelente distribución, suites, spa, paddel, piscina, 3000 parcela. 1.500.000 €. 916339944. Ref. 12336

MONTECLARO Colmenar, impecable, 285 metros, 80 terraza acristalada, excelente ubicación. 1.515.000 €. 916339944. REF- 13549.

POZUELO. Monteclaro, Colmenar, impecable, 285 metros, 100 terraza acristalada, excelente ubicación. 1.515.000 €. 916339944. REF- 13549

MAJADAHONDA. Pinar del Plantío, independiente, 5 dormitorios, piscina propia, zona con vigilancia 24 horas. 1.550.000 €. 916339944. REF- 14590

BOADILLA. Bonanza, una sola planta, diseño vanguardista, 5 suites, piscina, vistas, seminuevo. 1.550.000 €. 916339944. REF- 16821

ROZAS, Golf, 600 metros, 4.000 metros parcela, calidades, vistas, precioso jardín con piscina. 1.560.000 €. GILMAR 916392025. Ref. 3680

PLANTIO, chalet con distintas posibilidades de segregación y construcción. 1.575.000 €. GILMAR 911310800.

POZUELO. Urbanización Monteclaro, modelo Encinar, 425 metros, reformado y ampliado, parcela 1885 con piscina, para entrar. 1.577.000 €. 916339944. REF- 14164

ROZAS golf, magnífico independiente situado en la entrada de la urbanización, piscina, tenis, parcela llana. 1.600.000 €. GILMAR. 916392025. Ref. 3530

SOMOSAGUAS. Buen pareado, piscina, mejor ver, seguridad, vistas. 1.600.000 €. GILMAR. 911310800 Ref. 22059

BOADILLA. Parque, magnífico independiente, inmejorables calidades, para entrar, lujo. 1.650.000 €. 916339944. REF-14164

BOADILLA. Parque Boadilla, magnífico independiente, carpintería Nogal, 5 dormitorios, salón tipo inglés con pantalla cine, bar, chimenea, piscina. 1.650.000 €. 916339944. REF- 16663

MAJADAHONDA. 577 metros, 2133 magnífica parcela, situadísimo. 1.670.000 €. GILMAR 916392025. Ref-4329

BOADILLA, Las Lomas, fondo de saco, 521 metros, parcela 3521, suite de 41 metros, bonito hall. 1.700.000 €. 916339944. REF- 18101

BERZOSA. Torrelodones, 580 construidos, cinco dormitorios con baño, dos salones, magníficas vistas, 2500 parcela ajardinada, calidades. 1.731.000 €. GILMAR. 918499099. Ref. 1193

POZUELO. Monteclaro, Encinar, reformado, ampliado, 425 metros, 1885 parcela, piscina. 1.735.422 €. 916339944. REF- 14164

MONTEALINA. Precioso Levitt, 451 metros, 2134 parcela, impecable para entrar, piscina, garaje 4 plazas. 1.750.000 €. GILMAR. 911310800. Ref. 14514

MONTECLARO. Chalé independiente de 650 metros, parcela de 1.900, piscina, gimnasio, garaje 6 coches, modelo Encinar ampliado. 1.750.000 €. 916339944. REF-13624

MONTECLARO. Pozuelo, 650 metros, parcela 1900, piscina, gimnasio, garaje 6 coches, modelo Encinar ampliado. 1.750.000 €. 916339944. REF- 13624

BOADILLA. Lomas, independiente 7 dormitorios, 2.860 parcela, garaje 6 coches, piscina, tenis, impecable. 1.800.000 €. 916339944. Ref. 24278

MONTEALINA levitt 450 construidos, 1450 parcela, piscina, tenis, pádel, precioso jardín, espectaculares vistas. 1.850.000 €. 911310800. GILMAR-13885

DIPLOMÁTICOS pareado, buen salón, zonas comunes, muy buen estado, magníficas vistas 1.850.000 €. 913071159. GILMAR- 24530

VALDEMARÍN entrega finales 2009, urb. cerrada máximas calidades seguridad 24 horas 1.850.000 €. 911310800. GILMAR-24621

VILLAVICIOSA ODÓN. El Castillo, gran chalé lujo, 700 m, 1500 parcela, 5 dormitorios, piscina, calidades, vistas. 1.850.000 €. 916339944. REF- 5597

MONTE ALINA. Levitt 450 construidos, 1450 metros parcela, piscina, tenis, padel, precioso jardín, espectaculares vistas. 1.890.000 €. GILMAR. 911310800. Ref. 13885

VILLAVICIOSA, Campodón, 660 metros, interiores nogal y mármol, piscina, 6 dormitorios (4 suites) parcela 2000, sistemas seguridad. 1.890.000 €. 916339944. REF- 20261

BOADILLA Lomas, 950 metros, parcela 2690 metros, 6 dormitorios, salón 150 metros, piscina. 1.893.000 €. 916339944. REF-9320

Anuncios por Palabras, Esquelas, Financieros, Generales... EL MUNDO Cobro Domicilio, Tarjeta, Transferencia, etc... VELOFON PUBLICIDAD FAX: 91 432 21 31 91 432 21 30

ANUNCIOS BREVES

MONTEALINA. Fantástico individual, seguridad 24 horas, calidades, magnífica parcela. 1.895.000 €. GILMAR. 911310800. Ref. 23828

MONTEPRÍNCIPE independiente 4100 parcela, posibilidad segregar, seguridad 24 horas, piscina 1.900.000 €. 911310800. GILMAR- 25254

ALPEDRETE, chalet catalogado, 110 años de antigüedad, amplio salón con doble altura, comedor, cinco dormitorios, cocina con office, totalmente restaurado, casa invitados independiente, bonito jardín con piscina. 1.950.000 €. GILMAR 918499099. Ref. 1148

BOADILLA. Lomas, gran independiente, diseño, ideal 2 familias, excelente parcela. 1.950.000 €. 916339944. REF- 7111

BOADILLA. Valdecabañas, independiente 800 una planta recién construidos, 5 dormitorios, piscina verano- invierno en la vivienda. 1.950.000 €. 916339944. REF- 16890

BOADILLA. Las Lomas, 700 metros, nueva construcción, estrenar, entrega inmediata, excelents calidades, piscina. 1.960.000 €. 916339944. REF- 17527

DIPLOMÁTICOS urb. cerrada, pareado muy buen estado posibilidad otra planta, piscina, seguridad 24 horas. 1.975.000 €. 913071159. GILMAR- 24531

VILLAFRANCA CASTILLO, pradera, 475 metros, 3172 parcela situadísima, 1.980.000 €. GILMAR 916392025.

MONTEPRINCIPE Independiente, 600 construidos, 3000 parcela, gran recibidor, dos salones, piscina, tenis. 2.000.000 €. GILMAR. 911310800. Ref. 13666.

BOADILLA, Lomas, independiente diseño, nueva construcción, 537 metros, 2540 parcela. 2.000.000 €. 916339944. REF- 21601.

MONTEALINA, independiete, amplios dormitorios, fantástica parcela, piscina, gran salón, amplísima cocina. 2.050.000 €. GILMAR 911310800.

MAJADAHONDA 700 metros, 2240 preciosa parcela, vivienda exclusiva. 2.100.000 €. GILMAR. 916392025. Ref. 16374.

LA FINCA. Adosado, sótano hecho, seguridad 24 horas. 2.100.000 €. GILMAR. 911310800. Ref. 14951

MONTEALINA. 661 construidos, 3212 parcela, piscina, gran recibo, impecable. 2.100.000 €. GILMAR 911310800. Ref. 14987

MONTEALINA, 500 construidos, 2000 parcela, impecable, excelentes calidades, 2 alturas, piscina 2.100.000 €. GILMAR 911310800. Ref. 19691

PROMORA, Aravaca, chalet adosado en la Finca de 480 m2 de vivienda y 150 m2 jardín. Cuatro dormitorios. Zona de servicio. Piscina. Garaje cuatro coches. Control de acceso. 2.160.000 €. PV4362 www.promora.com 913570990.

BOADILLA. Valdecabañas, 800 metros dos plantas, recién construida, diseño, excelentes calidades. 2.180.000 €. 916339944. REF- 16890

VILLANUEVA CAÑADA. 12.000 metros parcela, vivienda 700 metros, 1 planta, jardín 5.000 metros, precioso, perfectamente equipado, árboles centenarios, piscina, tenis. 2.200.000 €. GILMAR. 916392025. Ref. 13930

POZUELO. Bellas Artes. Impresionante chalet independiente de diseño. Como nuevo. 600 construidos, 750 parcela. 2.200.000 €. GILMAR 913071159. Ref. 17836

BOADILLA, Las Lomas, 650 metros, diseño vanguardista, las mejores vistas de la urbanización, parcela 4.500. 2.200.000 €. 916339944. REF- 18097.

VILLAVICIOSA, Bosque, lujo, 800 metros, en la mejor parcela de toda la urbanización. Estrenar.2.200.000 €. 916339944. Ref-22002

ROZAS, 1500 construidos, edificio protegido, residencial, 2.215.000 €. GILMAR. 916392025. Ref. 3277.

MONTEALINA Precioso independiente, 600 construidos, 2000 parcela, piscina, todo en una planta. 2.225.550 €. GILMAR. 911310800. Ref. 12227.

SOMOSAGUAS. Magnífico independiente soleadísimo, gran salón, amplísimas estancias, piscina, buenísima parcela, seguridad 24 horas. 2.250.000 €. GILMAR 911310800. Ref. 14626

MAJADAHONDA. Interland, 700 construidos, 1800 preciosa parcela, impecable, 2.270.000 €. GILMAR. 916392025. Ref. 11845

VILLAFRANCA CASTILLO espectacular vivienda, estilo cántabro, 2900 parcela. 2.271.000 €. GILMAR 916392025. Ref- 22962

LA FINCA adosados estrenar, máximas calidades y máxima seguridad, piscina propia 2.300.000 €. 911310800. GILMAR- 25637

VILLAVICIOSA DE ODÓN. Bosque, 780 metros, lujo, piscina interior planta, excelentes sistemas de seguridad. 2.300.000 €. 916339944. REF- 14736

LAS LOMAS, 5.600 parcela, 950 construidos, amplio recibo. 2.300.000 €. 916339944.

LA FINCA entrega principios 2009, domótica máximas calidades, estrenar, zonas comunes, padel, piscina 2.350.000 €. 911310800. GILMAR- 25163

ROZAS Golf, 1000 construidos, 5200 parcela, piscina de verano e invierno, pádel y tenis, calidades, vistas, vivienda singular. 2.400.000 €. GILMAR. 916392025. Ref- 23917

LA FINCA- Somosaguas. Adosado de esquina, excelentes calidades, vigilancia 24 horas, porche cerrado con fuente en la piscina, bodega y sala de cartas. 2.400.000 €. GILMAR 911310800. Ref. 16548

BOADILLA. Lomas, independiente 600 metros, 2700 parcela, reformado diseño, piscina, tenis. 2.400.000 €. 916339944. Ref. 25237

BOADILLA Las Lomas, mansión de 1024 metros construidos, estrenar, 9 suites, parcela 3000 metros. 2.490.000 €. 916339944. REF- 7118

MONTEPRÍNCIPE Independiente, una planta, 500 construidos, 3100 preciosa parcela, cinco dormitorios, zona servicio. 2.500.000 €. GILMAR. 911310800. Ref. 11643.

ARAVACA. Chalé independiente, muy tranquilo, excelente comunicación, 6 dormitorios, 6 baños, piscina, salón 150 metros, lujo. 2.500.000 €. GILMAR. 913071159. Ref. 14644

ESPECTACULAR, indpte, impecable, 696 construidos, 2532 parcela, piscina, pegado al Pardo, alarma perimetral, cámaras vigilancia, persinanas eléctricas. 2.500.000 €. GILMAR. 911310800. Ref. 16960

SOMOSAGUAS. Independiente de 800 construidos, 3014 parcela, vigilancia 24 horas en la mejor zona de la urbanización, 2 plantas. 2.500.000 €. GILMAR. 911310800. Ref. 18268

VILLAVICIOSA. Palacete 200 años, recién reformado, lujo, 500 metros, piscina propia. 2.500.000 €. 916339944. Ref. 22871

TORRELODONES, Colonia, magnífico independiente 850 metros, 4800 parcela, 5 suites, salón 100 metros, paddle, minigolf, cine, vistas. 2.750.000 €. GILMAR 916392025. Ref. 12977

MONTEALINA. Espectacular independiente 750 construidos, 3700 parcela, impecable, gran recibo, precioso jardín con piscina, gimnasio y sala de fiestas, todos dormitorios tipo suite. 2.750.000 €. GILMAR. 911310800. Ref. 16761

LA FINCA. Oportunidad, independiente, máxima seguridad. 2.750.000 €. GILMAR. 911310800 Ref. 23166

VILLAVICIOSA. Independiente 700 metros, 1.500 parcela. Piscina teka. 2006. 2.750.000 €. 916339944. REF- 19956

MONTEALINA. Preciosa vivienda, 750 construidos, piscina, gran salón, dormitorios tipo suite. 2.800.000 €. GILMAR. 911310800. Ref. 23542

BOADILLA Pino Centinela, lujo 850 m, 2500 parcela, piscina, paddle, impecable, excelente construcción, gran bodega. 2.820.000 €. 916339944. REF- 6116.

BOADILLA. Pino Centinela, independiente 850 metros, lujo, calidades inmejorables, parcela 2500 excelente porche con jardín y piscina. 2.820.000 €. 916339944. REF- 6116

LA FLORIDA. 425 construidos, 1518 parcela, casita a parte de servicio, piscina, 3 garajes, reformado, 2.865.000 €. GILMAR. 911310800. Ref. 14299

ARAVACA pareado, urbanización privada, seguridad, insonorizada, 480 construidos, 500 parcela. 2.900.000 €. 911310800. GILMAR-24187

VALDEMARÍN. Chalet, gran parcela arbolada, magnífica zona, construcción cómoda. 2.950.000 €. GILMAR 911310800.Ref. 16656

MONTECILLO. Independiente espectacular, gran salón, vigilancia 24 horas, amplias estancias, piscina jacuzzi, gran sala insonorizada. 2.950.000 €. GILMAR 913071159. Ref. 18313

DIPLOMÁTICOS independiente, máximas calidades, piscina privada, zojas comunes, piscina, padel, parque infantil. 2.950.000 €. 913071159. GILMAR- 22968

SOMOSAGUAS. Zona A, dos chalets misma parcela, 1452 construidos, 4606 parcela, piscina, precioso jardín, calidades. 3.000.000 €. GILMAR. 913071159. Ref. 5146

SOMOSAGUAS Independiente, 700 construidos, 3000 parcela, piscina, orientación medio-dia. 3.000.000 €.GILMAR. 911310800. Ref. 2488.

MONTEPRÍNCIPE independiente espectacular, 1000 construídos, 4500 parcela, tres alturas, excelentes calidades 3.000.000 €. GILMAR 911310800. Ref. 21327

BOADILLA. Lomas. Gran independiente señorial, 1200 metros, 3310 parcela, modernos sistemasseguridad, interiores pino oregón, estilo colonial francés. 3.000.000 €. 916339944. REF- 14781

POZUELO. Montecillo, independiente 1000 metros, 2930 metros parcela espectacular junto Casa Campo. 3.100.000 €. GILMAR. 913071159. Ref. 8919

LA FINCA Somosaguas, independiente, máxima seguridad, diseño, calidad amplias estancias. 3.100.000 €. 911310800. GILMAR-21473

POZUELO. Independiente 3000 parcela, piscina, tenis, jacuzzi, conservación impecable. 3.150.000 €. GILMAR. 913071159. Ref. 1509.

MONTEALINA Independiente 1200 construidos, 3600 parcela, piscina, muy luminoso. 3.150.000 €. GILMAR. 911310800, Ref. 11433.

PRADO LARGO 5500 parcela, casa en una planta. 3.150.000 €. 911310800. GILMAR-24651

POZUELO - Somosaguas, preciosa parcela 3.400 metros, magnífica casa, 100 metros salón, 4 suite, mejor zona. 3.200.000 €. GILMAR. 911310800. Ref. 12380.

LA FINCA. Independiente, seguridad 24 horas, año 2003, piscina, parcela 1100 aproximadamente. 3.200.000 €. GILMAR. 911310800. Ref. 18345

POZUELO independiente, urbanización cerrada, fantástica parcela y máximas calidades, seguridad 24 horas. 3.300.000 €. 913071159. GILMAR-24243

SOMOSAGUAS 800 construidos, dos plantas, 3500 parcela, piscina, camaras seguridad. 3.600.000 €. GILMAR. 911310800. Ref. 13474.

CAMARINES. Independiente, magníficas vistas, máximas calidades, muy próximo Madrid. 3.600.000 €. GILMAR 913071159. Ref. 14093

LA FINCA- Somosaguas, magnífico independiente entrar, gran bodega, amplísimo salón, piscina, seguridad 24 horas. 3.600.000 €. GILMAR 911310800. Ref. 16515

LA FLORIDA chalet 1300 construidos, 2500 parcela, piscina, seguridad 24 horas, espacios amplios, sauna, gimnasio. 3.600.000 €. 911310800. GILMAR-24644

LA FINCA. Espectacular independiente, 634 construidos, parcela 1000 metros, impecable, 24 h seguridad. 3.675.000 €. GILMAR 911310800. Ref. 15912

LA FINCA- Somosaguas, independiente 700 construidos, 1.300 parcela, seguridad 24 horas. Piscina, 4 garajes. 3.700.000 €. 911310800. GILMAR-16365

LA FINCA- Somosaguas individual, máxima seguridad, estancias muy amplias. 3.790.000 €. GILMAR 911310800. Ref. 19067

LA FINCA- Somosaguas. Urbanización lujosa, máxima seguridad, independiente, amplias estancias, piscina. 3.800.000 €. GILMAR 911310800. Ref. 15849

SOMOSAGUAS. Excelente independiente, 8 dormitorios, 8 baños, gran parcela, piscina. 3.900.000 €. GILMAR. 911310800. Ref. 5807

SOMOSAGUAS 1400 construidos, 2775 parcela, piscina, totalmente reformado. 4.200.000 €. GILMAR. 911310800. Ref. 2219.

POZUELO. Oportunidad urge venta, urbanización cerrada exclusiva, chalet único a estrenar, gran parcela individual, máxima seguridad y privacidad. 4.350.000 €. GILMAR. 911310800. Ref. 14569

VALDEMARÍN. Independiente, máximas calidades, fantástica parcela gran salón cctv, apto independiente. 4.500.000 €. 911310800. GILMAR- 25771

FLORIDA. Magnífico chalet lindando Pardo, vistas únicas, piscina, jardín muy arbolado, cenador independiente. 4.725.000 €. GILMAR 911310800. Ref. 17286

LA FINCA. Somosaguas, a estrenar, diseño, lujo, máxima seguridad e intimidad, piscina, dos plantas, parcela + 3.000 m2. 4.800.000 €. RUJOMA S.L. 914343885/ 649763468

LA FINCA Urbanización exclusiva, independiente, magníficas calidades, máxima seguridad, eintimidad, estrenar. 4.800.000 €. GILMAR 911310800. Ref. 15513

SOMOSAGUAS. Independiente, 1300 construidos, 3890 parcela, siete dormitorios. 5.000.000 €. GILMAR. 911310800. Ref. 4581.

MONTEALINA. Espectacular chalet, 1000 construidos, 4000 parcela, excelentes calidades, máxima seguridad. 5.000.000 €. GILMAR. 911310800. Ref- 22140

PRADO LARGO fantástico independiente, piscina climatizada, bodega, gran salón, magnífica parcela, seguridad 24 horas. 5.000.000 €. 911310800. GILMAR- 24513

LA FINCA estrenar urb. más lujosa de Madrid, una planta, parcela 3000 máximas calidades, oportunidad y seguridad 5.200.000 €. GILMAR 911310800. Ref. 21804

LA FINCA- Somosaguas, estrenar, único, lujo, máxima seguridad, una planta, diseño, piscina. 5.200.000 €. GILMAR. 911310800 Ref. 22992

POZUELO-LA FINCA, estrenar urbanización alto standing, máxima seguridad e intimidad parcela 3000, construido 2 plantas, 5.263.000 €. GILMAR 911310800. Ref. 19412.

LA FINCA estrenar, 775 construidos, 3000 parcela, una planta, seguridad, piscina. 5.500.000 €. 911310800. GILMAR- 24580

LA FINCA. Vista Lagos, estrenar, máxima seguridad e intimidad, mejor urbanización de Madrid. 5.800.000 €. GILMAR 911310800. Ref. 15979

POZUELO Urbanización cerrada exclusiva, chalet único a estrenar, gran parcela individual, máxima seguridad y privacidad. 5.850.000 €. GILMAR 911310800. Ref. 14659.

SOMOSAGUAS. Chalet único aprox 1700 metros, 6700 parcela construidos, amplísimas estancias, piscina cubierta, padel, calidades de primera. 5.900.000 €. GILMAR 911310800. Ref. 18469

PRADOLARGO. Pozuelo, magnífico independiente, gran diseño, muy buen estado, 2000 metros, 7500 parcela, casa principal, casa invitados, casa servicio, piscina climatizada y gimnasio, piscina verano y tenis. Oportunidad. 7.350.000 €. GILMAR. 911310800. Ref. 15887

SOMOSAGUAS. Independiente. Formidable chalet en dos plantas. Impecable, 1800 construidos, 5900 magnífica parcela. 7.500.000 €. GILMAR 911310800. Ref. 17835

16

N-I Ctra. de Burgos
La Moraleja / Alcobendas
S. S. de los Reyes / Ctra. Colmenar
(Tres Cantos)

Más de 360.000 €

CLUB CAMPO, Gran Oportunidad, adosado esquina, cuatro dormitorios, varias ampliaciones, magníficas zonas comunes. 421.000 €. GILMAR 916503011. Ref- 23933

CLUB CAMPO. Oportunidad, 200 construidos, tres dormitorios reformado, jardín, garaje, zonas comunes, piscina, zona de juegos. 450.000 €. GILMAR 916503011. Ref. 23076

CLUB CAMPO, oportunidad única, adosado, 210 construidos, jardín, zonas comunes, piscina, seguridad 24 horas, buena inversión. 462.000 €. GILMAR 916503011. REF- 22659

CLUB DE CAMPO adosado, 217 construidos, cuatro dormitorios, dos baños, aseo, impecable, zonas mejor verlo 506.000 €. GILMAR 916503011. Ref. 20953

CLUB DE CAMPO. 220 metros, jardín, 3 dormitorios, zonas comunes. 510.000 €. GILMAR 916503011. Ref. 5052

CLUB DE CAMPO. Adosado, cuatro dormitorios, dos baños más aseo invitados, porche cubierto en madera, magnífica ubicación, vistas golf, piscina, paddel, garaje amplio. 510.000 €. 916503011. GIMAR-25449

CLUB DE CAMPO. Impecable, tres dormitorios, despacho, dos baños, aseo, cocina ampliada, jardín solado, sur piscina, pádel. 526.500 €. GILMAR 916503011. Ref. 14136

CLUB DE CAMPO. Adosado, 3 dormitorios, ampliaciones, buhardilla, piscina, paddel. Impecable. 530.000 €. GILMAR 916503011. Ref. 15065

SAN AGUSTÍN GUADALÍX, pareado estrenarm 290 metros construidos, 303 parcela, 3 dormitorios, amplios salones, vistas. 530.000 €. GILMAR 916503011. Ref. 17350

CLUB DE CAMPO, adosado impecable, ampliado, 221 metros, para entrar a vivir, zonas comunes estupendas, 15 minutos Plaza Castilla 560.000 €. GILMAR 916503011. Ref. 5087

CLUB DE CAMPO. Adosado, exclusivo, primera linea vistas golf, impecable, 220 construidos, luminoso, zonas comunes. 570.000 €. GILMAR. 916503011. Ref. 20635

CLUB DE CAMPO adosado esquina, reformadísimo, exclusivo, dos salones, 245 construidos, urbanización vigilada 24 horas. zonas comunes, piscina. 595.000 € GILMAR 916503011. Ref. 25027

CUESTABLANCA, pareado 304 construidos, 120 jardín, 5 dormitorios, dos amplios salones, impecable, vigilancia, piscina, pádel. 750.000 €. GILMAR 916503011. Ref. 23815

TRES OLIVOS. Adosado, 217 metros, jardín 100, tres dormitorios, en buhardilla saldrían dos dormitorios más, luminoso, próximo al metro 760.000 €. GILMAR 916503011. Ref. 19332

ALGETE. Urbanización Valderrey, independiente, 400 construidos, 1400 parcela con vistas, 4 dormitorios, 3 baños, bodega, garaje, piscina. 785.000 €. GILMAR 916503011. Ref. 12181

SOTO MORALEJA, adosado, 3 dormitorios, magnífico salón, garaje dos coches, reformado, cercano metro 820.000 €. GILMAR 916503011. Ref. 14886

COTOS MONTERREY, estrenar, independiente, magníficas calidades, arquitectura moderna, 480 construídos, 1.100 parcela, piscina, garaje 5 coches 821.000 €. GILMAR 916503011. Ref. 21588

ALGETE, urbanización Valderrey, independiente, 330 construidos, 500 parcela, piscina 842.000 €. GILMAR 916503011. Ref. 11850

SOTO MORALEJA, adosado 200 construidos, 4 dormitorios principales más 1 servicio, garaje, seguridad. 850.000 €. GILMAR 916503011. REF- 22019

CIUDALCAMPO, Adosado reformadísimo, cuatro dormitorios más servicio, preciosa buhardilla, jardín, zonas comunes piscina. 860.000 €. GILMAR 916503011. Ref. 22656

SOTO MORALEJA. Adosado, 160 construidos, cuatro dormitorios, se puede sacar buhardilla, jardín con porche cubierto, piscina común, garaje dos coches. 874.000 €. GILMAR 916503011. Ref. 15930

SOTO MORALEJA. Adosado tres alturas, 170 construidos, 3 dormitorios, fantásticas zonas comunes, cerca del metro. 890.000 €. GILMAR 916503011. Ref. 14561

SOTO MORALEJA, adosado, 225 construidos, cuatro dormitorios, buhardilla, garaje, zonas comunes estupendas, cerca colegios 895.000 €. GILMAR 916503011. Ref. 18275

CIUDALCAMPO. Adosado esquina, 309 construidos, dos plantas y semisótano, cinco dormitorios, salón 45 metros, parcela 610 metros, piscina propia, más zonas comunes. 900.000 €. GILMAR. 916503011. Ref. 11668

FUENTE FRESNO. Dos plantas, 300 metros construidos, 2000 metros de parcela, estrenar, 5 dormitorios, garaje. 900.000 €. GILMAR 916503011. Ref. 5635

URBANIZACIONES. A diez minutos de la Moraleja, Fuente el Fresno, Ciudalcampo, Santo Domingo, Valdelagua, chalets independientes, desde 900.000 € en adelante. GILMAR. 916503011. Ref. 00

FUENTE FRESNO, independiente, dos plantas, 350 construidos, 1730 parcela, zona alta, vistas, piscina, padel 948.000 €. GILMAR 916503011. Ref. 18216

VEGA MORALEJA. Pareado, 295 construidos, 4 dormitorios más servicio, dos salones, piscina, paddel, vigilancia, impecable. 950.000 €. GILMAR 916503011. Ref. 24772

PROMORA, El Soto de la Moraleja, adosado de 240 m2 con 32 m2 de terraza. Cuatro dormitorios más zona de servicio. Plaza de garaje. Zonas comunes completas. 960.000 €. V4165 www.promora.com 916504242.

VEGA MORALEJA. Chalet impecable, 280 metros, 5 dormitorios, 4 baños, terraza solarium, jardín propio, magníficas zonas comunes, seguridad 24 horas. 980.000 €. GILMAR 916503011. Ref. 15710

SOTO MORALEJA, adosado, 4 dormitorios, dos salones amplios, dos garajes, metro cerca, impecable 990.000 €. GILMAR 916503011. Ref. 17889

VALDELAGUA estilo ibicenco, 450 construidos, dos plantas, 2500 parcela, amplios salones, 6 dormitorios, luminoso, urbanización privada con alta seguridad 24 horas. 990.000 €. GILMAR 916503011. Ref. 19520

SAN SEBASTIÁN REYES urbanización La Granjilla, independiente, impecable, 350 construidos, c inco dormitorios, 1200 parcela, piscina, garaje amplio. 1.000.000 €. GILMAR 916503011.L Ref-25059

SANTO DOMINGO. Urbanización con todos los servicios, vigilada 24 horas, original chalet, 400 construidos en semiplantas, 1.500 parcela, piscina. 1.000.000 €. 916503011. GILMAR- 25240

SANTO DOMINGO, actualizar, 550 construidos, magníficos salones, 2800 parcela, piscina. 1.020.000 €. GILMAR 916503011. Ref- 24078

CIUDALCAMPO. Oportunidad independiente, 375 metros construidos, cinco dormitorios, cuatro baños, salón 60 metros, parcela 2.500, piscina, dos plantas. 1.060.000 €. GILMAR 916503011. Ref.15570

FUENTE FRESNO. 420 construidos, 2.000 parcela, 2 plantas, 5 dormitorios, 2 salones. 1.063.000 €. GILMAR 916503011. Ref. 2188

VALDELAGUA, oportunidad, 650 construidos 1.382 parcela, todo impecable, piscina, vistas 1.090.000 €. GILMAR 916503011. Ref. 19867

BERROCALES JARAMA. 450 construidos, 1862 parcela, piscina, 4 dormitorios, apartamento servicio, vistas club privado, piscinas, paddel, campo prácticas golf. 1.100.000 €. GILMAR 916503011. Ref. 17744

SOTO MORALEJA, adosado esquina, tres plantas, 300 construidos, 5 dormitorios, cuatro baños, aseo, porche, jardín y zona común con piscina, se puede hacer buhardilla 1.100.000 €. GILMAR 916503011. Ref.16848

SOTO MORALEJA, 210 construidos, 3 dormitorios más servicio, reformadísimo, gran salón, posibilidad ático, mejor zona. 1.100.000 € GILMAR 916503011 Ref. 21478.

SAN SEBASTIÁN REYES urbanización La Granjilla, junto puente cultural, independiente, 425 construidos, 1300 parcela, cinco dormitorios, garaje, piscina. 1.100.000 €. GILMAR 916503011 Ref-20864

SOTO MORALEJA, adosado, 330 construidos, 4 dormitorios más servicio, dos salones, magnífica situación, muy cuidado. 1.130.000 €. GILMAR 916503011. Ref. 17247

FUENTE DEL FRESNO. Chalet en una planta, 450 construidos, 4 dormitorios, 4 baños, parcela 1800, piscina, gran terraza. 1.136.000 €. GILMAR 916503011. Ref. 11960

ENCINAR REYES. 180 construidos, 236 parcela, 3 dormitorios, amplio salón, urbanización vigilada, garaje dos coches. 1.150.000 €. GILMAR 916503011. Ref. 14979

SANTO DOMINGO. 450 construidos, 2547 parcela, 4 dormitorios, 3 baños, contraventanas de seguridad, estupendo jardín, piscina. 1.158.000 €. GILMAR 916503011. Ref. 11255

ENCINAR REYES, pareado, 4 dormitorios, tres baños, magnífico salón, 150 jardín, 2 garajes, trastero, piscina, padel, vigilancia. 1.160.000 €. GILMAR 916503011. Ref. 18588

VALDELAGUA, dos plantas, 370 construidos, seis dormitorios, 2500 parcela, piscina. 1.172.000 €. GILMAR 916503011. Ref- 7038

SOTO MORALEJA. Adosado esquina, 270 construidos, 4 dormitorios más servicio, 4 baños más uno, aseo visitas, jardín 150 metros, zonas comunes con piscina, garaje 2 coches. 1.190.000 €. GILMAR 916503011 Ref.15396

CIUDALCAMPO, independiente, dos plantas, 300 construidos, 2500 parcela, magnífica situación, muy arbolada, piscina 1.190.000 €. GILMAR 916503011. Ref. 18347

SOTO MORALEJA. Pareado, 3 dormitorios más servicio, fantástico salón, 100 metros jardín, garaje dos coches. 1.200.000 €. GILMAR 916503011. Ref-10964

ALGETE. Urbanización Valderrey. Chalet en 3 plantas, impecable, 350 construidos, 700 parcela, 5 dormitorios, 4 baños, gimnasio, jacuzzi, bodega, único, mejor verlo. 1.200.000 €. GILMAR 916503011. Ref.12055

SANTO DOMINGO. Chalet independiente, 560 construidos, 1770 parcela, 5 dormitorios más servicio, precioso jardín, piscina, vistas, bien conservado. 1.200.000 €. GILMAR 916503011. Ref.15478

CIUDALCAMPO, independiente, 430 construidos, 2550 parcela, 4 dormitorios más 1 servicio, excelente parcela 1.243.000 €. GILMAR 916503011. Ref. 19109

ENCINAR REYES. 200 construidos, 4 dormitorios más servicio, piscina, paddel, 1.250.000 €. GILMAR 916503011. Ref. 24774

FUENTE DEL FRESNO. Independiente, 450 construidos, 1985 parcela, reformado, 5 dormitorios, 4 baños, gran salón, dos plantas. 1.263.000 €. GILMAR 916503011. Ref.3268

SOTO MORALEJA, 360 construidos, 4 dormitorios con baño, más servicio, amplios salones, luminoso, piscina, paddel, vigilancia. 1.280.000 €. GILMAR 915830324. Ref- 23962

SOTO MORALEJA, independiente, 280 construidos, 3 dormitorios más servicio, 2 salones, 440 jardín, piscina privada. 1.290.000 €. GILMAR 916503011. Ref. 20758

ENCINAR REYES, pareado, 3 dormitorios, despacho, dos jardines, garaje tres coches, trastero, piscina, padel, impecable. 1.295.000 €. GILMAR 916503011. Ref. 17329

CIUDALCAMPO. Independiente, 2 plantas, magnífica distribución 420 construidos, 2500 parcela, piscina. 1.300.000 €. GILMAR 916503011. Ref.13581

VALDELAGUA. Independiente, impecable, dos plantas, 400 construidos, 6 dormitorios, 4 baños, 2100 parcela, piscina, alta seguridad, 24 horas. 1.300.000 €. GILMAR 916503011. Ref.14519

SANTO DOMINGO. 420 construidos, 1900 parcela, 3 dormitorios, 3 baños más 2, parcela ajardinada, tipo toscana, piscina. 1.300.000 €. GILMAR 916503011. Ref.11250

SANTO DOMINGO, impecable, una planta, fantásticas vistas, 420 construidos, 3500 parcela, cuatro dormitorios, cuatro baños, aseo, zona de invitados independiente 1.300.000 €. GILMAR 916503011. Ref. 16074

FUENTE FRESNO, impecable, 650 construidos, 2600 parcela, piscina, tenis, vistas, alta seguridad 24 horas. 1.327.000 €. GILMAR 916503011. Ref. 23052

SANTO DOMINGO, independiente, 500 construidos, 2.000 parcela, piscina, buene estado, vistas, urbanización con todos los servicios, alta seguridad 1.340.000 €. GILMAR 916503011. Ref- 21566

SANTO DOMINGO, independiente, 500 construidos, 2.000 parcela, piscina, buen estado, vistas, urbanización con todos los servicios, alta seguridad, 1.340.000 €. GILMAR 916503011.

ENCINAR REYES. Pareado 250 construidos, 3 dormitorios, 2 baños, aseo, salón 80 metros, 170 metros jardín, piscina, seguridad. 1.350.000 €. GILMAR 916503011. Ref.16724

SOTO MORALEJA, exclusivo, 280 construidos, 4 dormitorios más servicio, comedor independiente, 2 garajes, 1.350.000 € GILMAR 916503011 REF- 21349.

FUENTE FRESNO interesante, 750 construidos, ascensor, cancha squash, 6 dormitorios, 1700 parcela, urbanizacion privada, 24 horas. 1.369.000 €. GILMAR 916503011. Ref. 20505

ANUNCIOS BREVES

MONTEALINA. Fantástico individual, seguridad 24 horas, calidades, magnífica parcela. 1.895.000 €. GILMAR. 911310800. Ref. 23828

MONTEPRÍNCIPE independiente 4100 parcela, posibilidad segregar, seguridad 24 horas, piscina 1.900.000 €. 911310800. GILMAR- 25254

ALPEDRETE, chalet catalogado, 110 años de antigüedad, amplio salón con doble altura, comedor, cinco dormitorios, cocina con office, totalmente restaurado, casa invitados independiente, bonito jardín con piscina. 1.950.000 €. GILMAR 918499099. Ref. 1148

BOADILLA. Lomas, gran independiente, diseño, ideal 2 familias, excelente parcela. 1.950.000 €. 916339944. REF- 7111

BOADILLA. Valdecabañas, independiente 800 una planta recién construidos, 5 dormitorios, piscina verano- invierno en la vivienda. 1.950.000 €. 916339944. REF- 16890

BOADILLA. Las Lomas, 700 metros, nueva construcción, estrenar, entrega inmediata, excelents calidades, piscina. 1.960.000 €. 916339944. REF- 17527

DIPLOMÁTICOS urb. cerrada, pareado muy buen estado posibilidad otra planta, piscina, seguridad 24 horas. 1.975.000 €. 913071159. GILMAR- 24531

VILLAFRANCA CASTILLO, pradera, 475 metros, 3172 parcela situadísima, 1.980.000 €. GILMAR 916392025.

MONTEPRINCIPE Independiente, 600 construidos, 3000 parcela, gran recibidor, dos salones, piscina, tenis. 2.000.000 €. GILMAR. 911310800. Ref. 13666.

BOADILLA, Lomas, independiente diseño, nueva construcción, 537 metros, 2540 parcela. 2.000.000 €. 916339944. REF- 21601.

MONTEALINA, independiete, amplios dormitorios, fantástica parcela, piscina, gran salón, amplísima cocina. 2.050.000 €. GILMAR 911310800.

MAJADAHONDA 700 metros, 2240 preciosa parcela, vivienda exclusiva. 2.100.000 €. GILMAR. 916392025. Ref. 16374.

LA FINCA. Adosado, sótano hecho, seguridad 24 horas. 2.100.000 €. GILMAR. 911310800. Ref. 14951

MONTEALINA. 661 construidos, 3212 parcela, piscina, gran recibo, impecable. 2.100.000 €. GILMAR 911310800. Ref. 14987

MONTEALINA, 500 construidos, 2000 parcela, impecable, excelentes calidades, 2 alturas, piscina 2.100.000 €. GILMAR 911310800. Ref. 19691

PROMORA, Aravaca, chalet adosado en la Finca de 480 m2 de vivienda y 150 m2 jardín. Cuatro dormitorios. Zona de servicio. Piscina. Garaje cuatro coches. Control de acceso. 2.160.000 €. PV4362 www.promora.com 913570990.

BOADILLA. Valdecabañas, 800 metros dos plantas, recién construida, diseño, excelentes calidades. 2.180.000 €. 916339944. REF- 16890

VILLANUEVA CAÑADA. 12.000 metros parcela, vivienda 700 metros, 1 planta, jardín 5.000 metros, precioso, perfectamente equipado, árboles centenarios, piscina, tenis. 2.200.000 €. GILMAR. 916392025. Ref. 13930

POZUELO. Bellas Artes. Impresionante chalet independiente de diseño. Como nuevo. 600 construidos, 750 parcela. 2.200.000 €. GILMAR 913071159. Ref. 17836

BOADILLA, Las Lomas, 650 metros, diseño vanguardista, las mejores vistas de la urbanización, parcela 4.500. 2.200.000 €. 916339944. REF- 18097.

VILLAVICIOSA, Bosque, lujo, 800 metros, en la mejor parcela de toda la urbanización. Estrenar.2.200.000 €. 916339944. Ref-22002

ROZAS, 1500 construidos, edificio protegido, residencial, 2.215.000 €. GILMAR. 916392025. Ref. 3277.

MONTEALINA Precioso independiente, 600 construidos, 2000 parcela, piscina, todo en una planta. 2.225.550 €. GILMAR. 911310800. Ref. 12227.

SOMOSAGUAS. Magnífico independiente soleadísimo, gran salón, amplísimas estancias, piscina, buenísima parcela, seguridad 24 horas. 2.250.000 €. GILMAR 911310800. Ref. 14626

MAJADAHONDA. Interland, 700 construidos, 1800 preciosa parcela, impecable, 2.270.000 €. GILMAR. 916392025. Ref. 11845

VILLAFRANCA CASTILLO espectacular vivienda, estilo cántabro, 2900 parcela. 2.271.000 €. GILMAR 916392025. Ref- 22962

LA FINCA adosados estrenar, máximas calidades y máxima seguridad, piscina propia 2.300.000 €. 911310800. GILMAR- 25637

VILLAVICIOSA DE ODÓN. Bosque, 780 metros, lujo, piscina interior planta, excelentes sistemas de seguridad. 2.300.000 €. 916339944. REF- 14736

LAS LOMAS, 5.600 parcela, 950 construidos, amplio recibo. 2.300.000 €. 916339944.

LA FINCA entrega principios 2009, domótica máximas calidades, estrenar, zonas comunes, padel, piscina 2.350.000 €. 911310800. GILMAR- 25163

ROZAS Golf, 1000 construidos, 5200 parcela, piscina de verano e invierno, pádel y tenis, calidades, vistas, vivienda singular. 2.400.000 €. GILMAR. 916392025. Ref- 23917

LA FINCA- Somosaguas. Adosado de esquina, excelentes calidades, vigilancia 24 horas, porche cerrado con fuente en la piscina, bodega y sala de cartas. 2.400.000 €. GILMAR 911310800. Ref. 16548

BOADILLA. Lomas, independiente 600 metros, 2700 parcela, reformado diseño, piscina, tenis. 2.400.000 €. 916339944. Ref. 25237

BOADILLA Las Lomas, mansión de 1024 metros construidos, estrenar, 9 suites, parcela 3000 metros. 2.490.000 €. 916339944. REF- 7118

MONTEPRÍNCIPE Independiente, una planta, 500 construidos, 3100 preciosa parcela, cinco dormitorios, zona servicio. 2.500.000 €. GILMAR. 911310800. Ref. 11643.

ARAVACA. Chalé independiente, muy tranquilo, excelente comunicación, 6 dormitorios, 6 baños, piscina, salón 150 metros, lujo. 2.500.000 €. GILMAR. 913071159. Ref. 14644

ESPECTACULAR, indpte, impecable, 696 construidos, 2532 parcela, piscina, pegado al Pardo, alarma perimetral, cámaras vigilancia, persinanas eléctricas. 2.500.000 €. GILMAR. 911310800. Ref. 16960

SOMOSAGUAS. Independiente de 800 construidos, 3014 parcela, vigilancia 24 horas en la mejor zona de la urbanización, 2 plantas. 2.500.000 €. GILMAR. 911310800. Ref. 18268

VILLAVICIOSA. Palacete 200 años, recién reformado, lujo, 500 metros, piscina propia. 2.500.000 €. 916339944. Ref. 22871

TORRELODONES, Colonia, magnífico independiente 850 metros, 4800 parcela, 5 suites, salón 100 metros, paddle, minigolf, cine, vistas. 2.750.000 €. GILMAR 916392025. Ref. 12977

MONTEALINA. Espectacular independiente 750 construidos, 3700 parcela, impecable, gran recibo, precioso jardín con piscina, gimnasio y sala de fiestas, todos dormitorios tipo suite. 2.750.000 €. GILMAR. 911310800. Ref. 16761

LA FINCA. Oportunidad, independiente, máxima seguridad. 2.750.000 €. GILMAR. 911310800 Ref. 23166

VILLAVICIOSA. Independiente 700 metros, 1.500 parcela. Piscina teka. 2006. 2.750.000 €. 916339944. REF- 19956

MONTEALINA. Preciosa vivienda, 750 construidos, piscina, gran salón, dormitorios tipo suite. 2.800.000 €. GILMAR. 911310800. Ref. 23542

BOADILLA Pino Centinela, lujo 850 m, 2500 parcela, piscina, paddle, impecable, excelente construcción, gran bodega. 2.820.000 €. 916339944. REF- 6116.

BOADILLA. Pino Centinela, independiente 850 metros, lujo, calidades inmejorables, parcela 2500 excelente porche con jardín y piscina. 2.820.000 €. 916339944. REF- 6116

LA FLORIDA. 425 construidos, 1518 parcela, casita a parte de servicio, piscina, 3 garajes, reformado, 2.865.000 €. GILMAR. 911310800. Ref. 14299

ARAVACA pareado, urbanización privada, seguridad, insonorizada, 480 construidos, 500 parcela. 2.900.000 €. 911310800. GILMAR-24187

VALDEMARÍN. Chalet, gran parcela arbolada, magnífica zona, construcción cómoda. 2.950.000 €. GILMAR 911310800.Ref. 16656

MONTECILLO. Independiente espectacular, gran salón, vigilancia 24 horas, amplias estancias, piscina jacuzzi, gran sala insonorizada. 2.950.000 €. GILMAR 913071159. Ref. 18313

DIPLOMÁTICOS independiente, máximas calidades, piscina privada, zojas comunes, piscina, padel, parque infantil. 2.950.000 €. 913071159. GILMAR- 22968

SOMOSAGUAS. Zona A, dos chalets misma parcela, 1452 construidos, 4606 parcela, piscina, precioso jardín, calidades. 3.000.000 €. GILMAR. 913071159. Ref. 5146

SOMOSAGUAS Independiente, 700 construidos, 3000 parcela, piscina, orientación medio-dia. 3.000.000 €.GILMAR. 911310800. Ref. 2488.

MONTEPRÍNCIPE independiente espectacular, 1000 construídos, 4500 parcela, tres alturas, excelentes calidades 3.000.000 €. GILMAR 911310800. Ref. 21327

BOADILLA. Lomas. Gran independiente señorial, 1200 metros, 3310 parcela, modernos sistemasseguridad, interiores pino oregón, estilo colonial francés. 3.000.000 €. 916339944. REF- 14781

POZUELO. Montecillo, independiente 1000 metros, 2930 metros parcela espectacular junto Casa Campo. 3.100.000 €. GILMAR. 913071159. Ref. 8919

LA FINCA Somosaguas, independiente, máxima seguridad, diseño, calidad amplias estancias. 3.100.000 €. 911310800. GILMAR-21473

POZUELO. Independiente 3000 parcela, piscina, tenis, jacuzzi, conservación impecable. 3.150.000 €. GILMAR. 913071159. Ref. 1509.

MONTEALINA Independiente 1200 construidos, 3600 parcela, piscina, muy luminoso. 3.150.000 €. GILMAR. 911310800, Ref. 11433.

PRADO LARGO 5500 parcela, casa en una planta. 3.150.000 €. 911310800. GILMAR-24651

POZUELO - Somosaguas, preciosa parcela 3.400 metros, magnífica casa, 100 metros salón, 4 suite, mejor zona. 3.200.000 €. GILMAR. 911310800. Ref. 12380.

LA FINCA. Independiente, seguridad 24 horas, año 2003, piscina, parcela 1100 aproximadamente. 3.200.000 €. GILMAR. 911310800. Ref. 18345

POZUELO independiente, urbanización cerrada, fantástica parcela y máximas calidades, seguridad 24 horas. 3.300.000 €. 913071159. GILMAR-24243

SOMOSAGUAS 800 construidos, dos plantas, 3500 parcela, piscina, camaras seguridad. 3.600.000 €. GILMAR. 911310800. Ref. 13474.

CAMARINES. Independiente, magníficas vistas, máximas calidades, muy próximo Madrid. 3.600.000 €. GILMAR 913071159. Ref. 14093

LA FINCA- Somosaguas, magnífico independiente entrar, gran bodega, amplísimo salón, piscina, seguridad 24 horas. 3.600.000 €. GILMAR 911310800. Ref. 16515

LA FLORIDA chalet 1300 construidos, 2500 parcela, piscina, seguridad 24 horas, espacios amplios, sauna, gimnasio. 3.600.000 €. 911310800. GILMAR-24644

LA FINCA. Espectacular independiente, 634 construidos, parcela 1000 metros, impecable, 24 h seguridad. 3.675.000 €. GILMAR 911310800. Ref. 15912

LA FINCA- Somosaguas, independiente 700 construidos, 1.300 parcela, seguridad 24 horas. Piscina, 4 garajes. 3.700.000 €. 911310800. GILMAR-16365

LA FINCA- Somosaguas individual, máxima seguridad, estancias muy amplias. 3.790.000 €. GILMAR 911310800. Ref. 19067

LA FINCA- Somosaguas. Urbanización lujosa, máxima seguridad, independiente, amplias estancias, piscina. 3.800.000 €. GILMAR 911310800. Ref. 15849

SOMOSAGUAS. Excelente independiente, 8 dormitorios, 8 baños, gran parcela, piscina. 3.900.000 €. GILMAR. 911310800. Ref. 5807

SOMOSAGUAS 1400 construidos, 2775 parcela, piscina, totalmente reformado. 4.200.000 €. GILMAR. 911310800. Ref. 2219.

POZUELO. Oportunidad urge venta, urbanización cerrada exclusiva, chalet único a estrenar, gran parcela individual, máxima seguridad y privacidad. 4.350.000 €. GILMAR. 911310800. Ref. 14569

VALDEMARÍN. Independiente, máximas calidades, fantástica parcela gran salón cctv, apto independiente. 4.500.000 €. 911310800. GILMAR- 25771

FLORIDA. Magnífico chalet lindando Pardo, vistas únicas, piscina, jardín muy arbolado, cenador independiente. 4.725.000 €. GILMAR 911310800. Ref. 17286

LA FINCA. Somosaguas, a estrenar, diseño, lujo, máxima seguridad e intimidad, piscina, dos plantas, parcela + 3.000 m2. 4.800.000 €. RUJOMA S.L. 914343885/ 649763468

LA FINCA Urbanización exclusiva, independiente, magníficas calidades, máxima seguridad, eintimidad, estrenar. 4.800.000 €. GILMAR 911310800. Ref. 15513

SOMOSAGUAS. Independiente, 1300 construidos, 3890 parcela, siete dormitorios. 5.000.000 €. GILMAR. 911310800. Ref. 4581.

MONTEALINA. Espectacular chalet, 1000 construidos, 4000 parcela, excelentes calidades, máxima seguridad. 5.000.000 €. GILMAR. 911310800. Ref- 22140

PRADO LARGO fantástico independiente, piscina climatizada, bodega, gran salón, magnífica parcela, seguridad 24 horas. 5.000.000 €. 911310800. GILMAR- 24513

LA FINCA estrenar urb. más lujosa de Madrid, una planta, parcela 3000 máximas calidades, oportunidad y seguridad 5.200.000 €. GILMAR 911310800. Ref. 21804

LA FINCA- Somosaguas, estrenar, único, lujo, máxima seguridad, una planta, diseño, piscina. 5.200.000 €. GILMAR. 911310800 Ref. 22992

POZUELO-LA FINCA, estrenar urbanización alto standing, máxima seguridad e intimidad parcela 3000, construido 2 plantas, 5.263.000 €. GILMAR 911310800. Ref. 19412.

LA FINCA estrenar, 775 construidos, 3000 parcela, una planta, seguridad, piscina. 5.500.000 €. 911310800. GILMAR- 24580

LA FINCA. Vista Lagos, estrenar, máxima seguridad e intimidad, mejor urbanización de Madrid. 5.800.000 €. GILMAR 911310800. Ref. 15979

POZUELO Urbanización cerrada exclusiva, chalet único a estrenar, gran parcela individual, máxima seguridad y privacidad. 5.850.000 €. GILMAR 911310800. Ref. 14659.

SOMOSAGUAS. Chalet único aprox 1700 metros, 6700 parcela construidos, amplísimas estancias, piscina cubierta, padel, calidades de primera. 5.900.000 €. GILMAR 911310800. Ref. 18469

PRADOLARGO. Pozuelo, magnífico independiente, gran diseño, muy buen estado, 2000 metros, 7500 parcela, casa principal, casa invitados, casa servicio, piscina climatizada y gimnasio, piscina verano y tenis. Oportunidad. 7.350.000 €. GILMAR. 911310800. Ref. 15887

SOMOSAGUAS. Independiente. Formidable chalet en dos plantas. Impecable, 1800 construidos, 5900 magnífica parcela. 7.500.000 €. GILMAR 911310800. Ref. 17835

16

N-I Ctra. de Burgos
La Moraleja / Alcobendas
S. S. de los Reyes / Ctra. Colmenar
(Tres Cantos)

Más de 360.000 €

CLUB CAMPO, Gran Oportunidad, adosado esquina, cuatro dormitorios, varias ampliaciones, magníficas zonas comunes. 421.000 €. GILMAR 916503011. Ref- 23933

CLUB CAMPO. Oportunidad, 200 construidos, tres dormitorios reformado, jardín, garaje, zonas comunes, piscina, zona de juegos. 450.000 €. GILMAR 916503011. Ref. 23076

CLUB CAMPO, oportunidad única, adosado, 210 construidos, jardín, zonas comunes, piscina, seguridad 24 horas, buena inversión. 462.000 €. GILMAR 916503011. REF- 22659

CLUB DE CAMPO adosado, 217 construidos, cuatro dormitorios, dos baños, aseo, impecable, zonas mejor verlo 506.000 €. GILMAR 916503011. Ref. 20953

CLUB DE CAMPO. 220 metros, jardín, 3 dormitorios, zonas comunes. 510.000 €. GILMAR 916503011. Ref. 5052

CLUB DE CAMPO. Adosado, cuatro dormitorios, dos baños más aseo invitados, porche cubierto en madera, magnífica ubicación, vistas golf, piscina, paddel, garaje amplio. 510.000 €. 916503011. GIMAR-25449

CLUB DE CAMPO. Impecable, tres dormitorios, despacho, dos baños, aseo, cocina ampliada, jardín solado, sur piscina, pádel. 526.500 €. GILMAR 916503011. Ref. 14136

CLUB DE CAMPO. Adosado, 3 dormitorios, ampliaciones, buhardilla, piscina, paddel. Impecable. 530.000 €. GILMAR 916503011. Ref. 15065

SAN AGUSTÍN GUADALÍX, pareado estrenarm 290 metros construidos, 303 parcela, 3 dormitorios, amplios salones, vistas. 530.000 €. GILMAR 916503011. Ref. 17350

CLUB DE CAMPO, adosado impecable, ampliado, 221 metros, para entrar a vivir, zonas comunes estupendas, 15 minutos Plaza Castilla 560.000 €. GILMAR 916503011. Ref. 5087

CLUB DE CAMPO. Adosado, exclusivo, primera linea vistas golf, impecable, 220 construidos, luminoso, zonas comunes. 570.000 €. GILMAR. 916503011. Ref. 20635

CLUB DE CAMPO adosado esquina, reformadísimo, exclusivo, dos salones, 245 construidos, urbanización vigilada 24 horas. zonas comunes, piscina. 595.000 € GILMAR 916503011. Ref. 25027

CUESTABLANCA, pareado 304 construidos, 120 jardín, 5 dormitorios, dos amplios salones, impecable, vigilancia, piscina, pádel. 750.000 €. GILMAR 916503011. Ref. 23815

TRES OLIVOS. Adosado, 217 metros, jardín 100, tres dormitorios, en buhardilla saldrían dos dormitorios más, luminoso, próximo al metro 760.000 €. GILMAR 916503011. Ref. 19332

ALGETE. Urbanización Valderrey, independiente, 400 construidos, 1400 parcela con vistas, 4 dormitorios, 3 baños, bodega, garaje, piscina. 785.000 €. GILMAR 916503011. Ref. 12181

SOTO MORALEJA, adosado, 3 dormitorios, magnífico salón, garaje dos coches, reformado, cercano metro 820.000 €. GILMAR 916503011. Ref. 14886

COTOS MONTERREY, estrenar, independiente, magníficas calidades, arquitectura moderna, 480 construídos, 1.100 parcela, piscina, garaje 5 coches 821.000 €. GILMAR 916503011. Ref. 21588

ALGETE, urbanización Valderrey, independiente, 330 construidos, 500 parcela, piscina 842.000 €. GILMAR 916503011. Ref. 11850

SOTO MORALEJA, adosado 200 construidos, 4 dormitorios principales más 1 servicio, garaje, seguridad. 850.000 €. GILMAR 916503011. REF- 22019

CIUDALCAMPO, Adosado reformadísimo, cuatro dormitorios más servicio, preciosa buhardilla, jardín, zonas comunes piscina. 860.000 €. GILMAR 916503011. Ref. 22656

SOTO MORALEJA. Adosado, 160 construidos, cuatro dormitorios, se puede sacar buhardilla, jardín con porche cubierto, piscina común, garaje dos coches. 874.000 €. GILMAR 916503011. Ref. 15930

SOTO MORALEJA. Adosado tres alturas, 170 construidos, 3 dormitorios, fantásticas zonas comunes, cerca del metro. 890.000 €. GILMAR 916503011. Ref. 14561

SOTO MORALEJA, adosado, 225 construidos, cuatro dormitorios, buhardilla, garaje, zonas comunes estupendas, cerca colegios 895.000 €. GILMAR 916503011. Ref. 18275

CIUDALCAMPO. Adosado esquina, 309 construidos, dos plantas y semisótano, cinco dormitorios, salón 45 metros, parcela 610 metros, piscina propia, más zonas comunes. 900.000 €. GILMAR. 916503011. Ref. 11668

FUENTE FRESNO. Dos plantas, 300 metros construidos, 2000 metros de parcela, estrenar, 5 dormitorios, garaje. 900.000 €. GILMAR 916503011. Ref. 5635

URBANIZACIONES. A diez minutos de la Moraleja, Fuente el Fresno, Ciudalcampo, Santo Domingo, Valdelagua, chalets independientes, desde 900.000 € en adelante. GILMAR. 916503011. Ref. 00

FUENTE FRESNO, independiente, dos plantas, 350 construidos, 1730 parcela, zona alta, vistas, piscina, padel 948.000 €. GILMAR 916503011. Ref. 18216

VEGA MORALEJA. Pareado, 295 construidos, 4 dormitorios más servicio, dos salones, piscina, paddel, vigilancia, impecable. 950.000 €. GILMAR 916503011. Ref. 24772

PROMORA, El Soto de la Moraleja, adosado de 240 m2 con 32 m2 de terraza. Cuatro dormitorios más zona de servicio. Plaza de garaje. Zonas comunes completas. 960.000 €. V4165 www.promora.com 916504242.

VEGA MORALEJA. Chalet impecable, 280 metros, 5 dormitorios, 4 baños, terraza solarium, jardín propio, magníficas zonas comunes, seguridad 24 horas. 980.000 €. GILMAR 916503011. Ref. 15710

SOTO MORALEJA, adosado, 4 dormitorios, dos salones amplios, dos garajes, metro cerca, impecable 990.000 €. GILMAR 916503011. Ref. 17889

VALDELAGUA estilo ibicenco, 450 construidos, dos plantas, 2500 parcela, amplios salones, 6 dormitorios, luminoso, urbanización privada con alta seguridad 24 horas. 990.000 €. GILMAR 916503011. Ref. 19520

SAN SEBASTIÁN REYES urbanización La Granjilla, independiente, impecable, 350 construidos, c inco dormitorios, 1200 parcela, piscina, garaje amplio. 1.000.000 €. GILMAR 916503011.L Ref-25059

SANTO DOMINGO. Urbanización con todos los servicios, vigilada 24 horas, original chalet, 400 construidos en semiplantas, 1.500 parcela, piscina. 1.000.000 €. 916503011. GILMAR- 25240

SANTO DOMINGO, actualizar, 550 construidos, magníficos salones, 2800 parcela, piscina. 1.020.000 €. GILMAR 916503011. Ref- 24078

CIUDALCAMPO. Oportunidad independiente, 375 metros construidos, cinco dormitorios, cuatro baños, salón 60 metros, parcela 2.500, piscina, dos plantas. 1.060.000 €. GILMAR 916503011. Ref.15570

FUENTE FRESNO. 420 construidos, 2.000 parcela, 2 plantas, 5 dormitorios, 2 salones. 1.063.000 €. GILMAR 916503011. Ref. 2188

VALDELAGUA, oportunidad, 650 construidos 1.382 parcela, todo impecable, piscina, vistas 1.090.000 €. GILMAR 916503011. Ref. 19867

BERROCALES JARAMA. 450 construidos, 1862 parcela, piscina, 4 dormitorios, apartamento servicio, vistas club privado, piscinas, paddel, campo prácticas golf. 1.100.000 €. GILMAR 916503011. Ref. 17744

SOTO MORALEJA, adosado esquina, tres plantas, 300 construidos, 5 dormitorios, cuatro baños, aseo, porche, jardín y zona común con piscina, se puede hacer buhardilla 1.100.000 €. GILMAR 916503011. Ref.16848

SOTO MORALEJA, 210 construidos, 3 dormitorios más servicio, reformadísimo, gran salón, posibilidad ático, mejor zona. 1.100.000 € GILMAR 916503011 Ref. 21478.

SAN SEBASTIÁN REYES urbanización La Granjilla, junto puente cultural, independiente, 425 construidos, 1300 parcela, cinco dormitorios, garaje, piscina. 1.100.000 €. GILMAR 916503011 Ref-20864

SOTO MORALEJA, adosado, 330 construidos, 4 dormitorios más servicio, dos salones, magnífica situación, muy cuidado. 1.130.000 €. GILMAR 916503011. Ref. 17247

FUENTE DEL FRESNO. Chalet en una planta, 450 construidos, 4 dormitorios, 4 baños, parcela 1800, piscina, gran terraza. 1.136.000 €. GILMAR 916503011. Ref. 11960

ENCINAR REYES. 180 construidos, 236 parcela, 3 dormitorios, amplio salón, urbanización vigilada, garaje dos coches. 1.150.000 €. GILMAR 916503011. Ref. 14979

SANTO DOMINGO. 450 construidos, 2547 parcela, 4 dormitorios, 3 baños, contraventanas de seguridad, estupendo jardín, piscina. 1.158.000 €. GILMAR 916503011. Ref. 11255

ENCINAR REYES, pareado, 4 dormitorios, tres baños, magnífico salón, 150 jardín, 2 garajes, trastero, piscina, padel, vigilancia. 1.160.000 €. GILMAR 916503011. Ref. 18588

VALDELAGUA, dos plantas, 370 construidos, seis dormitorios, 2500 parcela, piscina. 1.172.000 €. GILMAR 916503011. Ref- 7038

SOTO MORALEJA. Adosado esquina, 270 construidos, 4 dormitorios más servicio, 4 baños más uno, aseo visitas, jardín 150 metros, zonas comunes con piscina, garaje 2 coches. 1.190.000 €. GILMAR 916503011 Ref.15396

CIUDALCAMPO, independiente, dos plantas, 300 construidos, 2500 parcela, magnífica situación, muy arbolada, piscina 1.190.000 €. GILMAR 916503011. Ref. 18347

SOTO MORALEJA. Pareado, 3 dormitorios más servicio, fantástico salón, 100 metros jardín, garaje dos coches. 1.200.000 €. GILMAR 916503011. Ref-10964

ALGETE. Urbanización Valderrey. Chalet en 3 plantas, impecable, 350 construidos, 700 parcela, 5 dormitorios, 4 baños, gimnasio, jacuzzi, bodega, único, mejor verlo. 1.200.000 €. GILMAR 916503011. Ref.12055

SANTO DOMINGO. Chalet independiente, 560 construidos, 1770 parcela, 5 dormitorios más servicio, precioso jardín, piscina, vistas, bien conservado. 1.200.000 €. GILMAR 916503011. Ref.15478

CIUDALCAMPO, independiente, 430 construidos, 2550 parcela, 4 dormitorios más 1 servicio, excelente parcela 1.243.000 €. GILMAR 916503011. Ref. 19109

ENCINAR REYES. 200 construidos, 4 dormitorios más servicio, piscina, paddel, 1.250.000 €. GILMAR 916503011. Ref. 24774

FUENTE DEL FRESNO. Independiente, 450 construidos, 1985 parcela, reformado, 5 dormitorios, 4 baños, gran salón, dos plantas. 1.263.000 €. GILMAR 916503011. Ref.3268

SOTO MORALEJA, 360 construidos, 4 dormitorios con baño, más servicio, amplios salones, luminoso, piscina, paddel, vigilancia. 1.280.000 €. GILMAR 915830324. Ref- 23962

SOTO MORALEJA, independiente, 280 construidos, 3 dormitorios más servicio, 2 salones, 440 jardín, piscina privada. 1.290.000 €. GILMAR 916503011. Ref. 20758

ENCINAR REYES, pareado, 3 dormitorios, despacho, dos jardines, garaje tres coches, trastero, piscina, padel, impecable. 1.295.000 €. GILMAR 916503011. Ref. 17329

CIUDALCAMPO. Independiente, 2 plantas, magnífica distribución 420 construidos, 2500 parcela, piscina. 1.300.000 €. GILMAR 916503011. Ref.13581

VALDELAGUA. Independiente, impecable, dos plantas, 400 construidos, 6 dormitorios, 4 baños, 2100 parcela, piscina, alta seguridad, 24 horas. 1.300.000 €. GILMAR 916503011. Ref.14519

SANTO DOMINGO. 420 construidos, 1900 parcela, 3 dormitorios, 3 baños más 2, parcela ajardinada, tipo toscana, piscina. 1.300.000 €. GILMAR 916503011. Ref.11250

SANTO DOMINGO, impecable, una planta, fantásticas vistas, 420 construidos, 3500 parcela, cuatro dormitorios, cuatro baños, aseo, zona de invitados independiente 1.300.000 €. GILMAR 916503011. Ref. 16074

FUENTE FRESNO, impecable, 650 construidos, 2600 parcela, piscina, tenis, vistas, alta seguridad 24 horas. 1.327.000 €. GILMAR 916503011. Ref. 23052

SANTO DOMINGO, independiente, 500 construidos, 2.000 parcela, piscina, buene estado, vistas, urbanización con todos los servicios, alta seguridad 1.340.000 €. GILMAR 916503011. Ref- 21566

SANTO DOMINGO, independiente, 500 construidos, 2.000 parcela, piscina, buen estado, vistas, urbanización con todos los servicios, alta seguridad, 1.340.000 €. GILMAR 916503011.

ENCINAR REYES. Pareado 250 construidos, 3 dormitorios, 2 baños, aseo, salón 80 metros, 170 metros jardín, piscina, seguridad. 1.350.000 €. GILMAR 916503011. Ref.16724

SOTO MORALEJA, exclusivo, 280 construidos, 4 dormitorios más servicio, comedor independiente, 2 garajes, 1.350.000 € GILMAR 916503011 REF- 21349.

FUENTE FRESNO interesante, 750 construidos, ascensor, cancha squash, 6 dormitorios, 1700 parcela, urbanizacion privada, 24 horas. 1.369.000 €. GILMAR 916503011. Ref. 20505

ANUNCIOS BREVES

CIUDALCAMPO. Dos plantas, impecable, recién construido, 4 dormitorios, dos salones, 3187 metros de parcela con vistas, se vende, por traslado, construcción moderna. 1.370.000 €. GILMAR 916503011. Ref. 15747

VALDELAGUA. Estupendo chalet, 634 construidos, 2603 parcela, 5 dormitorios, 5 baños, aseo, garje 5 coches, bonito jardín. 1.375.000 €. GILMAR 916503011. REF. 12308

FUENTE FRESNO, estupendo chalet, 600 construidos, salón 80 metros, 6 dormitorios, 1730 parcela, oportunidad 1.390.000 €. GILMAR 916503011. Ref. 18799

CIUDALCAMPO. En parcela de 3.100 metros, magnífico jardín, precioso pinar, 500 construidos, dos plantas, amplio salón. 1.450.000 €. 916503011. GILMAR-24742

SANTO DOMINGO. Independiente, 500 construidos, 2800 parcela, 4 dormitorios más 1 servicio, suite con 2 vestidores, 4 baños, piscina cubierta, precioso jardín. 1.456.000 €. GILMAR 916503011. 9838

PÍO XII. Independiente, 180 construidos, 240 parcela, 3 dormitorios, mucha luz, excelentezona. 1.527.000 €. GIILMAR 916503011. Ref.2202

CIUDALCAMPO. Independiente, 600 construidos, 2500 parcela, 4 dormitorios más 1 de servicio, impecable, estupenda distribución. 1.550.000 €. GILMAR 916503011. Ref. 11933

ENCINAR REYES, pareado 176 construidos, 4 dormitorios, 3 baños, amplísimo, luminoso, 550 jardín, posibilidades. 1.550.000 €. GILMAR 916503011. Ref. 18460

PROMORA, Ciudalcampo, independiente de 440 m2 construidos y 3.800 m de parcela construcción del 2000. Seis dormitorios. Piscina. Garaje para tres coches. 1.550.000 €. CV4132 www.promora.com 916504242.

ENCINAR REYES, pareado 200 construidos, 560 jardín, 3 dormitorios, 3 baños, piscina, reformado, amplio. 1.579.000 €. GILMAR 916503011. Ref. 18291

CIUDALCAMPO. Race, original, diseño, moderno, impecable para entrar, 400 construidos, 2500 parcela, aconsejo verla. 1.583.000 €. GILMAR 916503011. Ref. 22115

FUENTE FRESNO. Impecable, con encanto, calidades lujo, 550 construidos, para entrar, jardín, piscina, cenador. 1.650.000 € GILMAR 916503011. Ref. 24382

SANTO DOMINGO. Independiente, impecable, reformadísimo, de capricho, 350 construidos, parcela, 4200 metros, piscina, pádel, vistas únicas. 1.664.000 €. GILMAR 916503011. Ref. 11383

ENCINAR REYES, 340 construidos, 3 dormitorios más servicio, dos garajes, impecable, magnífica urbanización, piscina, padel, zona infantil, vigilancia 1.740.000 €. GILMAR 916503011. Ref. 18573

CIUDALCAMPO, impecable, 565 construidos, cinco dormitorios, cuatro baños, 2.760 parcela, magnífico jardín, piscina cubierta, 1.740.000 € GILMAR 916503011.

FUENTE FRESNO, 1000 construidos, parcela 3700 se puede segregar, dando a dos calles, bonito jardín, piscina, árboles centenarios 1.750.000 €. GILMAR 916503011. Ref. 20882

SAN AGUSTÍN GUADALIX. Preciosa finca, 55000 metros, en parque natural, chalet 700 metros, piscina, fantásticas vistas, casa guardeses 1.800.000 €. GILMAR 916503011. Ref. 7837

CIUDALCAMPO, Oportunidad, precio costo, estrenar, 600 construidos magníficas calidades, cocina totalmente equipada, 2.500 parcela, piscina, 1.800.000 € GILMAR 916503011 REF- 21090.

PROMORA, Ciudalcampo, casa independencia a estrenar de 500 m2 sobre 2.500 m2 de parcela. Cuatro dormitorios más zona de servicio. Piscina. Garaje para tres coches. 1.800.000 €. CV4137 www.promora.com 916504242.

MORALEJA. 1.500 metros parcela. 1.850.000 €. Ocasión. 915317079. www.casaenlamoraleja.com

PROMORA, La Moraleja, chalet adosado de 450 m2 con precioso y cuidado jardín de 1000 m2. Cuatro dormitorios. Zona de servicio. Cercana a zona escolar. Orientación Sur. Zonas comunes. 1.850.000 €. V0222 www.promora.com 916504242.

MORALEJA. Independiente 420 construidos, 1600 parcela, 5 dormitorios, 3 baños, piscina, impecable. 1.900.000 €. GILMAR 916503011. Ref-16104

FUENTE DEL FRESNO. Chalet magnífico y moderno, muy buen estado, 800 construidos, 2750 parcela, precioso jardín, 6 dormitorios, 7 baños, salón 150 metros, porche único, acristalado. 1.923.000 €. GILMAR 916503011. Ref. 2187

VALDELAGUA. Chalé señorial, buenísima construcción, 2600 parcela, 900 construidos, 6 dormitorios, 5 baños, magnífica situación, piscina, vistas. 1.927.000 €. GILMAR 916503011. Ref. 11783

FUENTE FRESNO, magnífica oportunidad, 770 construidos, reformadísimo, parcela 4.340 metros, reformadísimo tenis, piscina, vistas seguridad 24 horas. 1.927.000 €. GILMAR 916503011. Ref. 23051

CIUDALCAMPO. Independiente impecable, 600 construidos, 3.200 parcela, piscina, buenas vistas, próximo entrada, fondo saco, mejor ver. 1.940.000 €. GILMAR 916503011. Ref. 15082

CIUDALCAMPO. Diseño moderno, luminoso, magnífica situación, 500 construidos, parcela 2.550, cinco dormitorios, estupendas vistas. 1.950.000 €. GILMAR. 916503011.

CIUDALCAMPO, Construcción moderna, 500 metros, parcela, 2.550 con vistas, cinco dormitorios, salón ideal, despacho, 1.950.000 € GILMAR 916503011 REF-21890.

FUENTE FRESNO fantástica residencia, muy personalizada, gran salón, 500 edificados, 2000 parcela, piscina, interior climatizada y otra exterior. 1.970.000 €. GILMAR 916503011. Ref-22492

MORALEJA. Independiente, 600 construidos, 2600 parcela, una planta, 6 dormitorios, piscina, pádel. 2.000.000 €. GILMAR 916503011. Ref. 11514

MORALEJA. Pareado, 400 construidos, 950 parcela, 4 dormitorios más servicio, urbanización vigilada, zonas comunes. 2.050.000 €. GILMAR 916503011. Ref. 14562

ENCINAR DE LOS REYES. Nuevo Mundo, pareado impecable, 350 metros, jardín 300, precioso porche, cuatro dormitorios, buhardilla, muy luminoso, magníficas zonas comunes, alta seguridad 24 horas. 2.050.000 €. GILMAR 916503011. Ref. 19525

CIUDALCAMPO. Independiente, 680 construidos, 2850 metros parcela, 5 dormitorios, impecable, vistas, chalet señorial. 2.100.000 €. GILMAR 916503011. Ref. 8888

SANTO DOMINGO. Independiente 1000 construidos, 2500 parcela, 10 dormitorios, excelentes calidades, piscina, paddel. 2.100.000 €. GILMAR 916503011. Ref. 20018

ENCINAR REYES, pareado, 275 construidos, 4 dormitorios, 4 baños, vistas, luminoso, seguridad, zonas comunes. 2.100.000 €. GILMAR 916503011. Ref. 18399

MORALEJA, independiente 400 construidos, 2700 parcela, 6 dormitorios, una planta, piscina. Luminoso, excelente. 2.100.000 €. GILMAR 916503011. Ref. 16048

CIUDALCAMPO. Estrenar, construcción lujo, exclusivo, 630 metros, 2500 parcela, inmejorable situación, vistas únicas, piscina, alta seguridad 24 horas. 2.122.000 €. 916503011. GILMAR- 24879

ENCINAR REYES, independiente, 450 construidos, 850 parcela, 4 dormitorios más servicio, dos apartamentos independientes, gimnasio, piscina, 2.150.000 € GILMAR 916503011 REF- 6829.

MORALEJA, independiente, 470 construidos, 1500 parcela, 4 dormitorios más servicio, amplios salones, bodega, piscina, impecable 2.175.000 €. GILMAR 916503011. Ref. 19545

CIUDALCAMPO, independiente, impecable reciente construcción, 700 construidos, 3.100 parcela, 5 dormitorios, 4 baños, aseo invitados, vistas únicas, piscina 2.200.000 €. GILMAR 916503011. Ref.16943

CIUDALCAMPO, independiente, 800 construidos, 2850 parcela, diseño, 4 dormitorios, amplios salones, piscina, spa, aspiración centralizada. 2.200.000 €. GILMAR 916503011. Ref. 15607

MORALEJA, 370 contruidos, 1800 parcela, 4 dormitorios más servicio, piscina. Perfecto estado. 2.200.000 €. GILMAR 916503011. Ref. 22726

MORALEJA, independiente, 650 construidos, 2500 parcela, 6 dormitorios, 6 baños, luminosidad, vistas golf. 2.200.000 €. GILMAR 916503011. Ref. 23099

MORALEJA. independiente, 400 construidos, 650 parcela, 4 dormitorios más servicio, piscina, urbanización vigilada, impecable. 2.200.000 €. 916503011. GILMAR- 11585

PROMORA, La Moraleja, bonita casa independiente de 600 m2 sobre 2.900 m2 de parcela con piscina. Seis dormitorios. 2.200.000 €. V4134 www.promora.com 916504242.

CIUDALCAMPO, estrenar, calidades únicas, 750 construidos, cocina totalmente equipada, domótica, todo un lujo, 2500 parcela, mejor ver. 2.250.000 €. GILMAR 916503011. REF- 22607

CIUDALCAMPO, independiente, 700 construidos, 4000 parcela, vistas sierra, placas solares, buena conservación, magnífica casa 2.290.000 €. GILMAR 916503011. Ref. 3321

ENCINAR REYES pareado 400 construidos, 5 dormitorios, 5 baños, seguridad 24 horas, piscina, zonas comunes, moderno, calidades. 2.300.000 €. GILMAR 916503011. Ref-25654

ENCINAR REYES, pareado 400 construidos, 5 dormitorios, 5 baños, zonas comunes, seguridad, mejores calidades, 2.395.000 €. GILMAR 916503011. Ref. 18191

CIDALCAMPO, diseño moderno, impecable, 700 construidos, 4800 parcela, precioso jardín, piscina exterior e interior cubierta. 2.400.000 €. GILMAR 916503011. Ref- 24053

ENCINAR REYES. Pareado, 350 construidos, 4 dormitorios, calidades, piscina, seguridad, vistas, excelente. 2.400.000 € GILMAR 916503011. Ref. 24424

MORALEJA, independiente, 816 construidos, 2600 parcela, 6+1 dormitorios, excelente situación, oportunidad. 2.450.000 €. GILMAR 916503011. Ref-22667

MORALEJA. Independiente, 500 construidos, 1.670 parcela, 5 dormitorios, reformado, excelentes calidades, piscina, seguridad. 2.500.000 €. GILMAR. 916503011. Ref. 19828

CIUDALCAMPO. Espectacular mansión en construcción, calidades lujo, 750 construidos, 2500 parcela, vistas únicas, mejor verlo. 2.500.000 €. GILMAR 916503011. Ref. 19510

MORALEJA, independiente 450 construidos, 2000 parcela, 4 dormitorios, amplio salón, garaje 5 coches, reformada. 2.520.000 €. GILMAR 916503011. Ref. 23048

MORALEJA. Independiente, 450 construidos, 2500 parcela, 4 dormitorios más servicio. 2.700.000 €. GILMAR 916503011. Ref. 9952

FUENTE DEL FRESNO. 1000 construidos, 2150 parcela, magnífica construcción, 5 dormitorios, 6 baños, varios salones, impresionantes suites, mejor verlo. 2.700.000 €. GILMAR 916503011. Ref. 11321

MORALEJA. Independiente, 500 construidos, 2500 parcela, 6 dormitorios, piscina, tenis. 2.800.000 €. GILMAR 916503011. Ref. 5059

MORALEJA. 800 construidos, 3.000 parcela, 5 dormitorios más apartamento servicio, vistas, precioso jardín. 2.800.000 €. GILMAR. 916503011. Ref. 21879

MORALEJA, 800 construidos, 3.007 parcela, 5 dormitorios más servicio, vistas, 2.800.000 € GILMAR 916503011 Ref. 21879.

MORALEJA, independiente, 800 construidos, 3100 parcela, 6 dormitorios, buena construcción, excelente situación, oportunidad, 2.900.000 €. GILMAR 916503011. Ref. 21608

MORALEJA. 450 construidos, 2675 parcela, 5 dormitorios más servicio, amplios salones, comedor independiente, precioso jardín, piscina, mejor zona. 2.900.000 €. GILMAR. 916503011. Ref. 18802

MORALEJA, independiente, 800 construidos, 3.100 parcela, 6 dormitorios, 6 baños, excelentezona, luminoso, 2.900.000 € GILMAR 916503011 REF- 21608.

MORALEJA, mejor zona, 450 construidos, 2672 parcela, 5 dormitorios más servicio, precioso jardin, piscina, tenis, 2.900.000 € GILMAR 916503011 REF-18802.

MORALEJA. Independiente 790 construidos, 6 dormitorios más servicio, magníficos salones, precioso jardín interior japonés, parcela 2500, fondo saco, pozo propio. 2.975.000 €. GILMAR 916503011. Ref. 19516

MORALEJA. Zona sur, chalet, dos plantas, 600 construidos, 2.540 parcela, buen estado, cinco dormitorios, cuatro baños, más zona de servicio aparte, precioso jardín, piscina. 3.158.000 €. GILMAR 916503011. Ref. 16564

MORALEJA. Independiente, 750 construidos, 2800 parcela, 3 dormitorios más 2 servicio, buena distribución. 3.300.000 €. GILMAR 916503011. Ref. 7174

MORALEJA, independiente, 600 construidos, 5 dormitorios, 5 baños, somótica, diseño, calidades, excelente. 3.400.000 €. GILMAR 916503011. REF- 21786

MORALEJA, independiente, 600 construidos, 5 dormitorios, 5 baños, domótica, diseño, calidades, excelente, 3.400.000 € GILMAR 916503011 REF- 21786.

ENCINAR REYES, fantástico chalet, 850 construidos, impecable, 5 dormitorios más 1 servicio, amplios salones, calidades lujo, absoluta seguridad, zonas comunes, maravillosas vistas. 3.580.000 €. GILMAR 916503011. Ref. 16923

MORALEJA. Independiente, 750 construidos, 2600 parcela, 6 dormitorios con 6 baños, magnífica distribución, excelente construcción, mejor zona. 3.600.000 €. GILMAR 916503011. Ref. 7308

MORALEJA. Independiente, 940 construidos, 2680 parcela, 5 dormitorios más servicio, 2 piscinas, amplios salones. 3.750.000 €. GILMAR 916503011. Ref. 13059

MORALEJA. Independiente, 800 construidos, 2600 parcela, 7 dormitorios, 5 baños, piscina climatizada, vistas golf. 4.000.000 €. GILMAR 916503011. Ref. 7556

MORALEJA. Independiente, 650 construidos, 2600 parcela, 5 dormitorios, piscina climatizada, paddel, luminoso, seguridad. 4.000.000 €. GILMAR. 916503011. Ref. 21814

MORALEJA, independiente, 650 construidos, 2.700 parcela, 5 dormitorios, piscina cubierta, paddel, luminoso, excelente, 4.000.000 € GILMAR 916503011 REF-21814.

MORALEJA. Magnífico, 900 construidos, parcela 3.224 metros, lindando golf, vistas, amplisímas dependencias, pozo propio. 4.040.000 €. GILMAR 916503011. Ref. 15039

MORALEJA. Independiente, 800 construidos, 4700 parcela, diseño, 5 dormitorios más servicio, fantástico jardín, pozo, impecable. 4.200.000 €. GILMAR 916503011. Ref. 11067

MORALEJA, 737 construidos, 10.093 parcela, 4 dormitorios, dos servicio, amplios salones, luminoso, piscina, pozo, precioso jardín. 4.500.000 €. GILMAR 916503011. Ref. 21044

MORALEJA. Independiente, 800 construidos, 2600 parcela, 5 dormitorios, moderno diseño, máximas calidades, mejor situación. 4.632.000 €. GILMAR. 916503011. Ref. 17021

MORALEJA, 879 construidos, 2500 parcela, 5 dormitorios más servicio, lujo, en construcción, fin de obra febrero 2010. 5.500.000 €. GILMAR 916503011. Ref. 20043

MORALEJA. Magnífico independiente, 12.000 parcela, 1.800 construidos, 8 dormitorios, 200 salón, mejor ubicación. 6.600.000 €. GILMAR 916503011. Ref. 8546

MORALEJA. Independiente, 2000 construidos, 14000 parcela, 4 dormitorios más zona servicio, piscina, tenis, spa, espectacular. 7.813.000 €. GILMAR 916503011. Ref. 3788

MORALEJA. 1600 construidos, 10.600 parcela, 5 dormitorios tipo suite, spa, casa guardeses, piscina, paddel, ascensor, sistemas seguridad, fantásticas vistas, impecable. 9.800.000 €. GILMAR 916503011. Ref. 16898

MORALEJA. Independiente, 2.700 construidos, 10.000 parcela, piscina, paddel, tenis, spa, ascensor, calidades lujo, grandísimos salones, mejor zona, privacidad. 18.000.000 €. GILMAR 916503011. Ref. 17970

Sin definir precio

● SAN AGUSTÍN
OBRA NUEVA. CHALETS ENTREGA 2009. DIRECTAMENTE CONSTRUCTORA. 914136752. 6 0 7 4 5 9 9 9 1 . WWW.MADRID92.COM

17

N-II Ctra. de Barcelona
Coslada / Torrejón
Alcalá de Henares

Más de 360.000 €

AVDA. LOGROÑO, 280 construidos, 4 dormitorios más servicio, amplio salón, magníficas calidades, impecable. 900.000 €. GILMAR 916503011. Ref- 17423

BERROCALES. Independiente 300 construidos, 1800 parcela, 4 dormitorios, 3 baños, piscina, pozo, reformado, luminoso. 979.000 €. GILMAR 916503011. Ref. 6877

BERROCALES. Chalets independientes, impecables, vistas, 10 minutos Madrid, desde 1.150.000 €. GILMAR 916503011.

BERROCALES DEL JARAMA. Independiente, 400 construidos, 2000 parcela, 4 dormitorios, fantásticas vistas, club privado. 1.188.000 €. GILMAR 916503011. Ref. 4948

ALAMEDA OSUNA, pareado, 290 construidos, 4 dormitorios, jardín privado, zonas comunes, piscina, amplio, luminoso. 1.200.000 €. GILMAR 916503011. Ref. 20958

COLONIA ALFONSO XIII. Dos chalés pareados, estrenar, 357 construidos, ascensor, magníficas calidades, mejor verlos. 1.322.000 €. GILMAR. 916503011. Ref. 19125

CAMPO NACIONES. Frente Corte Inglés, adosado, 350 construidos, 5 dormitorios, 4 baños, amplio salón, muy luminoso, totalmente reformado. 1.455.000 €. GILMAR 916503011. Ref. 14896

BERROCALES DEL JARAMA. Independiente, 550 construidos, 2450 parcela, 4 dormitorios, piscina, impecable. 1.500.000 €. GILMAR 916503011. Ref. 13271

BERROCALES DEL Jarama. Independiente, magnífico y señorial, 658 construidos, 1650 parcela, 6 dormitorios, 6 baños, zona de servicio, tenis, piscina, cenador. 1.562.000 €. GILMAR. 916503011. Ref. 17980

VISO. Pareado impecable, 250 construidos, 3 dormitorios más servicio, amplios salones, magnífica situación. 2.200.000 €. GILMAR 916503011. Ref. 9775

PUERTA HIERRO. Independiente, 440 construidos, 1000 parcela, 4 más 1 dormitorios, magnífico salón, buenas vistas. 2.400.000 €. GILMAR 916503011. Ref. 12659

ALFONSO XIII. Independiente, impecable, 440 construidos, 4 dormitorios más servicio, precioso jardín, piscina. 3.000.000 €. GILMAR 916503011. Ref. 8245

VISO. Independiente, mejor zona, 900 construidos, 750 parcela, piscina, 9 dormitorios, muchas posibilidades. 7.000.000 €. GILMAR 916503011. Ref. 13065

19

N-IV Ctra. de Andalucía
Pinto / Valdemoro

Más de 360.000 €

NAVALCARNERO, magnífico chalet con jardines, piscina, garaje, iimuy buenas calidades!!, 235 metros aproximados, 4 dormitorios, 3 baños. 388.000 €. 915903380.

CHINCHÓN, Chalet superlujo, 450 metros y 22000 de parcela, único, urbanización especial, a 30 km de Madrid, 1.500.000 € GILMAR 913643800 Ref- 19226

20

N-V Ctra. de Extremadura
Alcorcón / Móstoles
Ctra. de Toledo / Leganés / Getafe
Parla / Fuenlabrada

240.000/360.000 €

ILLESCAS Adosado, nueva construcción 150 m, 3 dormitorios, jardín. 285.480 €. 916339944.

Más de 360.000 €

BRUNETE. Pareado 175 metros, parcela 250, salón 40, suite principal 30, piscina, inmejorable ubicación, oportunidad. 440.000 €. 916339944. REF- 19700

BRUNETE. Pareado 250 metros, jardín 175, salón 40 metros, piscina privada y comunitaria, entrar. 496.000 €. 916339944. Ref. 23454

NAVAS DEL MARQUÉS Chalet 520m, piedra, lujo, único, mejor urbanización, independiente, 50 min Madrid, espectacular. 535.000 €. GILMAR. 913643800. Ref. 16984

BOADILLA, a 5 kms. Independiente 4 dormitorios, 2 salones, piscina, 1200 parcela, urbanización con seguridad y club social. 568.000 €. 916339944. REF- 21851

BRUNETE, Casco urbano. Independiente nueva construcción 300 metros, 500 parcela esquina, 5 dormitorios, 4 baños. Oportunidad. 620.000 €. 916339944. Ref. 20307

BRUNETE Rosales, 480 m, 2.200 parcela, 6 dormitorios, garaje. 765.000 €. 916339944.

BOADILLA. A 15 minutos, independiente exclusivo diseño Moneo, nueva construcción, 500 metros, 2.300 parcela. 1.275.000 €. 916339944. REF- 20423

Sin definir precio

LEGANÉS. Excelentes viviendas unifamiliares de 3 dormitorios con semisótano diáfano. Urbanización privada con piscina y zona ajardinada, calidades de lujo. DIURSA. 914324224.

21

Sin zona definida

Más de 360.000 €

ROZAS, Golf, independiente próximo entrada, 550 metros, 2200 parcela llana, muy cuidada y de esquina, piscina. 1.210.000 €. GILMAR 916392025.

ARROYOMOLINOS, Montebatres, palacete 460 metros, parcela 2200, varios usos. 1.380.000 €. 916339944. REF- 20259

103
OFICINAS

PINTOR SOROLLA. Bajo, 115 metros, totalmente instalada y reformada, licencia, 391.000 €. GILMAR 915919190. Ref. 6607

CIUDAD VIENA. Oficina, 198 metros, luminoso. edificio lujo, 550.000 €. GILMAR 915919190. Ref. 9188

ALONSO CANO. Oficina 148 metros, impecable, 2 garajes finca, 766.250 €. GILMAR 915919190. Ref. 12241

MODESTO LAFUENTE. 140 metros, licencia, reformadas en instaladas, 903.000 €. GILMAR 915919190. Ref. 14089

PRINCESA. 124 metros, oficina, a estrenar, diáfana, válida loft. 540.000 €. GILMAR. 915919190. Ref. 12389

ARGÜELLES. Inversores, oficina con inquilino, 585 m, rentabilidad+6%. 1.470.042 €. GILMAR. 915919190. Ref. 16458

RÍOS ROSAS, oficina, 150 metros en finca representativa, exterior. Gran oportunidad. 495.000 €. GILMAR. 915919190. Ref. 17142

SALESAS. Magnífico bajo para showroom, 453 metros, dos plantas, edificio señorial, portalón de entrada al portal señorial. 1.500.000 €. GILMAR. 915919190. Ref. 18017

MONTELEÓN. 71 metros, actualizar, ideal oficina, posibilidad entrada por fachada, dos despachos, válido para vivienda. 280.000 €. GILMAR 915919190. Ref. 21074

VALLE SUCHIL, 198 metros, sala de juntas, dos despachos, archivo, dos baños, son dos fincas registrables, . 800.000 €. GILMAR. 915919190. Ref. 21609.

OFICINA, Alonso Martínez, 125 metros, 5 despachos, buena finca, 510.000 €. 915919190. GILMAR- 24582

MONTELEÓN. 71 metros, 2 despachos, sala de juntas, 2 aseos, posibilidad de apertura a la calle. 280.000 €. 915919190. GILMAR- 20997

PLAZA CRISTO REY. 151 metros, totalmente diáfana, son 2 unidades registrales unidas, muy buen precio. 470.000 €. 915919190. GILMAR- 25642

MAJADAHONDA. Oficina, 85 metros, 40 terraza cerrada, 3 despachos, 2 baños. 399.000 €. GILMAR. 916392025. Ref. 15371

ROZAS Parque Empresarial, oficina 140 metros, zona comercial, perfecto estado. 300.000 €. GILMAR 916392025. Ref. 17014

ROZAS. Loft estrenar, edificio representativo. 229.000 €. GILMAR 916392025. Ref-19519

SAN SEBASTIÁN REYES. Loft dos alturas, 65 metros, a estrenar, frente metro norte y antena 3. 243.500 €. GILMAR 916503011. Ref. 12326

SAN SEBASTIÁN REYES. Junto nuevo hospital, loft a estrenar con plaza de garaje, gimnasio, piscina, vistas sierra. 260.000 €. GILMAR 916503011. Ref. 12746

SEBASTIÁN REYES, loft, auténtica oportunidad, menos del costo, 65 metros, junto Puente Cultural, con campo de golf. 169.000 €. GILMAR 916503011. Ref.23948

SEBASTIÁN REYES. Loft, empresarial tribeca, 100 metros estrenar, dos plantas. 300.000 € GILMAR 916503011 Ref. 24562

ARAVACA. Oficina 160 construidos, 2 plazas garaje para entrar. 751.000 €. GILMAR. 913071159. Ref. 11665

POZUELO. Oficina 210m2, 3 despachos, 2 baños, garaje, mejor zona. A/a, centralita, hilo musical. 900.000 €. GILMAR 913071159. Ref. 19302

AV. EUROPA. Oficinas muy amplias, entrar. 1.050.000 €. GILMAR. 913071159 Ref. 20294

PLANTÍO Oficinas muy modernas, excelente co municación, magníficas vistas. 3.300.000 €. 911310800. GILMAR-25046

CAPITÁN HAYA, 167 metros, 4 dorm, plaza de garaje, buen edificio. 800.000 €. GILMAR 915830324. Ref-21468

ORENSE, zona. Magnífica oficina impecable, excelentes comunicaciones, portal representativo. 330.000 €. GILMAR 915830324. Ref. 19102

CASTELLANA. Finca lujo, 130 metros, impecable, garaje. 720.000 €. GILMAR 915830324. Ref. 17645

BRAVO MURILLO. 143 metros, buen edificio, 2 garajes. 442.000 €. GILMAR 915830324. Ref.7199

PUERTA HIERRO. Oficina, 240 metros, dos plantas, entrada doble. 800.000 €. GILMAR 915830332. Ref. 3711

GENERAL PERÓN. 120 metros, varios despachos. 650.000 €. GILMAR 915830324. Ref. 18039

BRAVO MURILLO. Oficina, 4 despachos, 3 baños, reformado. 500.000 €. GILMAR 915830331. Ref. 3716

PARQUE NORTE. 270 metros, finca señorial, dos entradas, exterior. 1.070.000 €. GILMAR 915830322. Ref. 17650

CIUDAD UNIVERSITARIA, 100 metros, cuatro despachos, finca señorial. 390.000 €. GILMAR 915830328. Ref. 20670

BRAVO MURILLO. Oficinas 333 metros, diáfanas, comunicaciones inmejorables. 800.000 €. GILMAR 915830331. Ref. 20796

ORENSE calle. Oficina espectacular 503 metros impecable, 2.750.000 €. GILMAR 915830324. Ref. 21270

AZCA Perón, 350 metros, calidades diseño, 3 garajes. 1.900.000 €. GILMAR 915830333. REF- 18432

ORENSE, lujo, 216 metros de oficina, totalmente montada. 1.300.000 €. GILMAR 915830333. REF- 21826

BRAVO MURILLO. Oficinas de 80 metros hasta 400. 240.000 €. GILMAR. 915830331.

CASTELLANA. 1.100 metros, edificio exclusivo oficinas, totalmente exteriores. 7.000.000 €. GILMAR. 915830324.

CUZCO. 200 metros, impecables vistas, edificio exclusivo, garajes. 1.450.000 €. GILMAR. 915830324. Ref- 24247

CAPITÁN HAYA, oficinas impecables, 273 metros, 2 garajes. 1.250.000 €. GILMAR 915830324. Ref-24684

CASTELLANA, calle, 450 metros, dos fincas registrales, señorial. 2.500.000 €. GILMAR 915830324. Ref- 25494

FUENLABRADA Junto Renfe, 3.000 metros tres niveles, cualquier actividad. 5.050.000 €. GILMAR 912093250 Ref-4501

SAN SEBASTIÁN REYES. Polígono Industrial, 600 metros oficina operación rentabilidad. 1.367.000 €. GILMAR 912093250. Ref.18082

ALUCHE. 10 metros fachada, oficina, impecable. 270.456 €. 912093250. GILMAR-19146

DOCTOR ESQUERDO Oficina 195 metros, totalmente equipada. 770.000 €. 912093250. GILMAR- 24834

GOYA, mejor zona, 263 metros, 60.000 €. 912093250. GILMAR- 22986

ALCORCÓN. Ventorro del Cano. Despacho profesional, 114 metros, 2 plazas garaje. 310.000 €. 916339944. Ref-13332.

ALCORCÓN. Ventorro del Cano. Despacho profesional, ático 115 con vistas a Madrid. 316.050 €. 916339944. Ref-15067.

VILLAVICIOSA, Villapark. Oficina 250 metros, 2 plantas, sistema de seguridad, 3 parking. 550.000 €. 916339944. Ref-22239

BOADILLA. Oficina excelente estado para entrar, ideal despachos, 100 metros. 316.000 €. 916339944. Ref. 24933

CASTELLÓ 80 metros, 3 despachos, sala trabajo, buen portal, portero, planta baja. 370.000 €. GILM4489

MALDONADO. 110 metros, 3 despachos, 2 baños, muy buena finca, ideal para oficina, buena ubicación. 620.000 €. GILMAR 914230050. Ref. 15249

NARVÁEZ, consulta-vivienda, 147 metros, 2 dormitorios, 2 baños, exterior, bajo, amplio salón, buen estado, posible acceso calle. 526.500 €. GILMAR 914230050. Ref. 13933

CONDE DE PEÑALVER, Conde de Peñalver, clínica con licencia funcionando, 100 metros, para entrar, varias salas, impecable, exterior. 650.000 €. GILMAR 914230050. Ref. 14340

PRÍNCIPE VERGARA. 210 metros útiles, magnífica finca, representativa, posibilidad de vivienda u oficina, reformada. 1.600.000 €. GILMAR 914230050. Ref. 11589

JERÓNIMOS. Botánico, exposición u oficina, 475 metros, lujo, diáfano, techos altos, acceso independiente, reformar. 2.526.000 €. GILMAR 914230050. Ref. 12290

VELÁZQUEZ, oficina, mejor zona, 137 metros, finca antigua señorial, a estrenar, buen portal. 1.000.000 €. GILMAR. 914230050. Ref. 16312

FRANCISCO SILVELA. 200 m, entreplanta, exterior, 8 ventanas a la calle, ideal despacho. 6.000.000 €. GILMAR. 914230050. Ref. 18169

MANUEL BECERRA. 300 m, dúplex, 6 despachos, zona de trabajo, patio arbolado de 90 m, portero físico. 1.390.000 €. GILMAR. 914230050. Ref. 19599

SALAMANCA, lujo 234 metros, diáfano, edificio rehabilitado entrega final 2008, garaje. 2.350.000 €. GILMAR 914230050. Ref. 3820

RETIRO, Estrella, 165 metros, cuatro estancias, actualizar. 530.000 €. GILMAR 914230050. REF- 20943

SALAMANCA- menor zona, consulta-despacho, bajo exterior, 233 metros, gran recibo, 7 despachos, trastero, garaje, terraza 80 metros. 1.550.000 € GILMAR 914230050. Ref-22168

FUENTE BERRO- Ventas, alquilada, buena inversión, 215 metros, diáfana, todo exterior, para entrar 575.000 €. GILMAR 914230050. Ref. 23199

MANUEL BECERRA 260 metros, loft, actualmente oficina, posibilidad de venta en rentabilidad, finca rehabilitada. 1.250.000 €. GILMAR. 914230050. Ref-24393

SALAMANCA, mejor zona, 248 metros, vivienda u oficina, garaje, trastero, actualizar, finca representativa. 1.400.000 €. GILMAR 914230050. Ref-2477

SALAMANCA mejor zona, oficina exterior, impecable, 270 metros, finca antigua, buen portal. 1.350.000 €. GILMAR 914230050. Ref-25158

SALAMANCA mejor zona, 2 oficinas unidas, 540 metros total, impecable, finca antigua, buen portal. 2.700.000 €. GILMAR 914230050. Ref-25242

SALAMANCA mejor zona, oficina bajo/primero, 3 unidades, 800 metros total. impecable, finca antigua. 4.000.000 €. GILMAR 914230050. Ref-25244

MARÍA MOLINA- Príncipe Vergara, oficina modulable, 110 metros, 5 despachos, impecable, finca moderna, luminosa. 650.000 €. GILMAR. 914230050. Ref. 25497

PRÍNCIPE VERGARA. 110 metros, 4 despachos, sala de juntas, impecable, representativo. 650.000 €. GILMAR 914230050. Ref. 25497

ARTURO SORIA. Oficina de 105 metros. 393.000 €. GILMAR 915830300. Ref. 13654

RECINTO FERIAL. 236 metros, 4 garajes opcionales. 2.000.000 €. GILMAR 915830306. Ref-13927

CASTELLANA. Oficina 435 metros, 4 garajes. 3.100.000 €. GILMAR 915830309. Ref. 10801

ARTURO SORIA, Edificio exclusivo oficinas, 1348 metros. 4.800.000 €. GILMAR 915830300. Ref- 22811

PASILLO VERDE. 200 metros aproximados, 7 despachos, totalmente reformada, magnífica finca, todo exterior, primeras calidades. 720.000 €. GILMAR. 913643800. Ref. 13551

PLAZA MATUTE. 165 metros, piso u oficina, ascensor, exterior, 2 balcones, edificio señorial. 540.000 €. GILMAR. 913643800. Ref- 23913

PASILLO VERDE 200 metros, 7 despachos, totalmente reformada, magnífica finca, todo exterior, primeras calidades. 720.000 €. 913643800. GILMAR 13551

PRAGA, despacho- oficina 60 metros, cocina y baño, ocasión 142.000 €. 913643800. GILMAR- 25245

S. S. REYES. 165.200 €. Loft, zona S. S. Reyes junto a campo de golf. Con plaza de garaje. www.oficinas.promora.com PROMORA

LEGANÉS. 126.934 €. Lofts desde 54 m2. "Junto a Polvoranca". 916250102. www.oficinas.promora.com PROMORA

OFICINA. 1.742.500 €. Alcobendas. 1.742.500 €. 425 m2. Junto a la Moraleja y zona comercial. 916250102. www.oficinas.promora.com PROMORA

104
PLAZAS DE GARAJE

PUENTE-VALLECAS Últimas Plazas de Garaje. C/ Sicilia. 26.500 €. Tfo. 607586588.

BARRIO SALAMANCA Velázquez, Hermosilla. Plaza coche grande. Particular. 650290536.

GÉNOVA. Plaza de garaje amplia. 120.000 €. GILMAR 915919190. Ref. 19824

ARAPILES, zona. Garaje vacío, capacidad 13 plazas mínimo, todo en regla, para funcionar, inversores. 1.150.000 €. GILMAR 915919190. Ref. 21021

LUCHANA, zona, 100 plazas garaje, obra nueva, paquetes mínimos 5 unidades. 86.000 €. 915919190. GILMAR- 19417

FERROCARRIL. Grande. 39.000 €. 636443308.

PLAZA MARQUÉS Salamanca próximo, finca moderna, segundo sótano, apertura automática, ascensor, directo. 75.000 €. GILMAR. 914230050. Ref. 18795

SALAMANCA - Padilla, 90 metros, 3 dormitorios, garaje, trastero, finca moderna, actualizar, exterior. 547.500 €. GILMAR 914230050. Ref-19372

CLAUDIO COELLO, edificio nuevo, plazas de garaje desde. 80.000 €. GILMAR 914230050. Ref- 22681

ESTRELLA. Plaza garaje, vigilancia, junto a Doctor Esquerdo, amplios viales. 40.000 €. GILMAR 914230050. Ref- 23835

PLAZA de garaje, Estrella, Cruz Sur con Los Astros, edificio mercado. 47.500 €. GILMAR. 914230050. Ref- 23969

NÚÑEZ BALBOA Goya. Plaza de garaje doble, sótano 1. 179.000 €. GILMAR 914230050. Ref-25411

Albasanz
75
OFICINAS
INSTALADAS
720 y 1.462 m²
VENTA O ALQUILER 91 448 85 25

105
LOCALES Y NAVES

● VENDO FRENTE
RIVAS FUTURA. A LA ALTURA PABLO IGLESIAS, 84. C/ GONZALO TORRENTE BALLESTER, PERPENDICULAR C/ PABLO IGLESIAS. EN BRUTO, CON TODAS LAS ACOMETIDAS, BIEN SITUADO Y COMUNICADO. FRENTE METRO. RIVAS URBANIZACIONES. AMPLIOS ESCAPARATES. 3.100 € METRO CUADRADO. 669119005. LLAMAR LABORABLES DE 9 A 18 H.

SUANZES Zona. Superficie útil 240 metros, plaza garaje. 480.000 €. Negociables. Oportunidad. 649482812.

VILLANUEVA PARDILLO. Local 1200 m2, con 1000 m2 sótano, segregables, locales 300 m2. Planta calle, cualquier negocio, salida humos, enganche directo servicios, para venta o alquiler. 915483106

LOCAL 60 m2 C/ Luis Gonzaga, próximo Av. de Madrid, techos altos, salida humos, enganches directos servicios. Para venta o alquiler. 915483106.

VILLANUEVA PARDILLO. Muy próximo Av. de Madrid 240 m2, techos altos, salida humos, enganches directosservicios, para venta o alquiler. 915483106

MAJADAHONDA. 175 metros, comercial- oficinas. 475.000 €. GILMAR 916392025. Ref. 9257.

MAJADAHONDA. 280 metros planta calle, 250 sótano, situadísimo. 2.000.000 €. GILMAR. 916392025. Ref. 12709.

ROZAS Tres locales unidos planta calle, 40 metros cada uno, fincas independientes. 299.000 €. GILMAR 916392025.

MAJADAHONDA. 239 metros una planta, paso carruajes. 660.000 €. GILMAR 916392025. Ref. 18864

ROZAS. Local céntrico, 190 metros, reformado, bus, renfe. 342.000 €. GILMAR 916392025. Ref- 19518

COLLADO MEDIANO. Local céntrico 80 metros, gran fachada con pequeño almacén, baño. 180.000 €. GILMAR 918499099. Ref- 697

ALPEDRETE. Polígono nave 183 construidos, estrenar, entrada de camiones. 270.500 €. GILMAR 918499099. Ref-0345

VILLALBA. P-29, estrenar próxima entrega, 750 metros edificados en planta y entreplanta, ascensor, elevador, despachos, aseos, etc. 8 plazas aparcamiento, 200 metros patio trasero. 2.398.000 €. GILMAR 918500000. Ref- 1027

MIRAFLORES Local comercial, estrenar, 26 metros, baño, céntrico. 84.000 €. GILMAR 918499099. Ref. 1091

COLLADO VILLALBA, Polígono P-29, nave de 260 metros totalmente diáfana, 7 metros altura. 400.000 €. GILMAR 918500000. Ref. 1124

VILLALBA, nave polígono P-29 383 metros, dos plantas acceso independiente garaje, 9,5 metros altura, 650.000 € GILMAR 918500000. Ref-1207

GUADARRAMA. 150 construidos planta, 70 entreplanta, 150 patio, instalada, a/a. 525.000 €. GILMAR 918499099. Ref. 1243

ARAVACA. Pueblo, 120 metros, cualquier actividad. 540.000 €. GILMAR. 913071159. Ref. 13258

ARAVACA. Oficina de 130 m2, dos alturas, impecable, para cualquier actividad, mejor zona con preciosa fachada, alarma y líneas telefónicas, 2 baños. 630.000 €. GILMAR. 913071159. Ref. 16095

MANUEL BECERRA. Local 400 m, representativo, 2 alturas, fachada. 1.742.000 €. 912093250. GILMAR- 19366

TENERIFE
VENTA NAVE
INDUSTRIAL
Y EDIFICIO
OFICINAS
Zona Los Majuelos
(La Laguna)

ANUNCIOS EL MUNDO 91 542 33 92*
Laborables: 9 a 19 h. Viernes: 9 a 15 h.
DEBOD
c/ Ventura Rodríguez 13, 1º
Ventura Rodríguez y Plaza España
Fax 91 542 06 52
FINANCIEROS OBLIGATORIOS 915 423 000

ANUNCIOS BREVES

CIUDALCAMPO. Dos plantas, impecable, recién construido, 4 dormitorios, dos salones, 3187 metros de parcela con vistas, se vende, por traslado, construcción moderna. 1.370.000 €. GILMAR 916503011. Ref. 15747

VALDELAGUA. Estupendo chalet, 634 construidos, 2603 parcela, 5 dormitorios, 5 baños, aseo, garje 5 coches, bonito jardín. 1.375.000 €. GILMAR 916503011. REF. 12308

FUENTE FRESNO, estupendo chalet, 600 construidos, salón 80 metros, 6 dormitorios, 1730 parcela, oportunidad 1.390.000 €. GILMAR 916503011. Ref. 18799

CIUDALCAMPO. En parcela de 3.100 metros, magnífico jardín, precioso pinar, 500 construidos, dos plantas, amplio salón. 1.450.000 €. 916503011. GILMAR-24742

SANTO DOMINGO. Independiente, 500 construidos, 2800 parcela, 4 dormitorios más 1 servicio, suite con 2 vestidores, 4 baños, piscina cubierta, precioso jardín. 1.456.000 €. GILMAR 916503011. 9838

PÍO XII. Independiente, 180 construidos, 240 parcela, 3 dormitorios, mucha luz, excelentezona. 1.527.000 €. GIILMAR 916503011. Ref.2202

CIUDALCAMPO. Independiente, 600 construidos, 2500 parcela, 4 dormitorios más 1 de servicio, impecable, estupenda distribución. 1.550.000 €. GILMAR 916503011. Ref. 11933

ENCINAR REYES, pareado 176 construidos, 4 dormitorios, 3 baños, amplísimo, luminoso, 550 jardín, posibilidades. 1.550.000 €. GILMAR 916503011. Ref. 18460

PROMORA, Ciudalcampo, independiente de 440 m2 construidos y 3.800 m de parcela construcción del 2000. Seis dormitorios. Piscina. Garaje para tres coches. 1.550.000 €. CV4132 www.promora.com 916504242.

ENCINAR REYES, pareado 200 construidos, 560 jardín, 3 dormitorios, 3 baños, piscina, reformado, amplio. 1.579.000 €. GILMAR 916503011. Ref. 18291

CIUDALCAMPO. Race, original, diseño, moderno, impecable para entrar, 400 construidos, 2500 parcela, aconsejo verla. 1.583.000 €. GILMAR 916503011. Ref. 22115

FUENTE FRESNO. Impecable, con encanto, calidades lujo, 550 construidos, para entrar, jardín, piscina, cenador. 1.650.000 € GILMAR 916503011. Ref. 24382

SANTO DOMINGO. Independiente, impecable, reformadísimo, de capricho, 350 construidos, parcela, 4200 metros, piscina, pádel, vistas únicas. 1.664.000 €. GILMAR 916503011. Ref. 11383

ENCINAR REYES, 340 construidos, 3 dormitorios más servicio, dos garajes, impecable, magnífica urbanización, piscina, padel, zona infantil, vigilancia 1.740.000 €. GILMAR 916503011. Ref. 18573

CIUDALCAMPO, impecable, 565 construidos, cinco dormitorios, cuatro baños, 2.760 parcela, magnífico jardín, piscina cubierta, 1.740.000 € GILMAR 916503011.

FUENTE FRESNO, 1000 construidos, parcela 3700 se puede segregar, dando a dos calles, bonito jardín, piscina, árboles centenarios 1.750.000 €. GILMAR 916503011. Ref. 20882

SAN AGUSTÍN GUADALIX. Preciosa finca, 55000 metros, en parque natural, chalet 700 metros, piscina, fantásticas vistas, casa guardeses 1.800.000 €. GILMAR 916503011. Ref. 7837

CIUDALCAMPO, Oportunidad, precio costo, estrenar, 600 construidos magníficas calidades, cocina totalmente equipada, 2.500 parcela, piscina, 1.800.000 € GILMAR 916503011 REF- 21090.

PROMORA, Ciudalcampo, casa independencia a estrenar de 500 m2 sobre 2.500 m2 de parcela. Cuatro dormitorios más zona de servicio. Piscina. Garaje para tres coches. 1.800.000 €. CV4137 www.promora.com 916504242.

MORALEJA. 1.500 metros parcela. 1.850.000 €. Ocasión. 915317079. www.casaenlamoraleja.com

PROMORA, La Moraleja, chalet adosado de 450 m2 con precioso y cuidado jardín de 1000 m2. Cuatro dormitorios. Zona de servicio. Cercana a zona escolar. Orientación Sur. Zonas comunes. 1.850.000 €. V0222 www.promora.com 916504242.

MORALEJA. Independiente 420 construidos, 1600 parcela, 5 dormitorios, 3 baños, piscina, impecable. 1.900.000 €. GILMAR 916503011. Ref-16104

FUENTE DEL FRESNO. Chalet magnífico y moderno, muy buen estado, 800 construidos, 2750 parcela, precioso jardín, 6 dormitorios, 7 baños, salón 150 metros, porche único, acristalado. 1.923.000 €. GILMAR 916503011. Ref. 2187

VALDELAGUA. Chalé señorial, buenísima construcción, 2600 parcela, 900 construidos, 6 dormitorios, 5 baños, magnífica situación, piscina, vistas. 1.927.000 €. GILMAR 916503011. Ref. 11783

FUENTE FRESNO, magnífica oportunidad, 770 construidos, reformadísimo, parcela 4.340 metros, reformadísimo tenis, piscina, vistas seguridad 24 horas. 1.927.000 €. GILMAR 916503011. Ref. 23051

CIUDALCAMPO. Independiente impecable, 600 construidos, 3.200 parcela, piscina, buenas vistas, próximo entrada, fondo saco, mejor ver. 1.940.000 €. GILMAR 916503011. Ref. 15082

CIUDALCAMPO. Diseño moderno, luminoso, magnífica situación, 500 construidos, parcela 2.550, cinco dormitorios, estupendas vistas. 1.950.000 €. GILMAR. 916503011.

CIUDALCAMPO, Construcción moderna, 500 metros, parcela, 2.550 con vistas, cinco dormitorios, salón ideal, despacho, 1.950.000 € GILMAR 916503011 REF-21890.

FUENTE FRESNO fantástica residencia, muy personalizada, gran salón, 500 edificados, 2000 parcela, piscina, interior climatizada y otra exterior. 1.970.000 €. GILMAR 916503011. Ref-22492

MORALEJA. Independiente, 600 construidos, 2600 parcela, una planta, 6 dormitorios, piscina, pádel. 2.000.000 €. GILMAR 916503011. Ref. 11514

MORALEJA. Pareado, 400 construidos, 950 parcela, 4 dormitorios más servicio, urbanización vigilada, zonas comunes. 2.050.000 €. GILMAR 916503011. Ref. 14562

ENCINAR DE LOS REYES. Nuevo Mundo, pareado impecable, 350 metros, jardín 300, precioso porche, cuatro dormitorios, buhardilla, muy luminoso, magníficas zonas comunes, alta seguridad 24 horas. 2.050.000 €. GILMAR 916503011. Ref. 19525

CIUDALCAMPO. Independiente, 680 construidos, 2850 metros parcela, 5 dormitorios, impecable, vistas, chalet señorial. 2.100.000 €. GILMAR 916503011. Ref. 8888

SANTO DOMINGO. Independiente 1000 construidos, 2500 parcela, 10 dormitorios, excelentes calidades, piscina, paddel. 2.100.000 €. GILMAR 916503011. Ref. 20018

ENCINAR REYES, pareado, 275 construidos, 4 dormitorios, 4 baños, vistas, luminoso, seguridad, zonas comunes. 2.100.000 €. GILMAR 916503011. Ref. 18399

MORALEJA, independiente 400 construidos, 2700 parcela, 6 dormitorios, una planta, piscina. Luminoso, excelente. 2.100.000 €. GILMAR 916503011. Ref. 16048

CIUDALCAMPO. Estrenar, construcción lujo, exclusivo, 630 metros, 2500 parcela, inmejorable situación, vistas únicas, piscina, alta seguridad 24 horas. 2.122.000 €. 916503011. GILMAR- 24879

ENCINAR REYES, independiente, 450 construidos, 850 parcela, 4 dormitorios más servicio, dos apartamentos independientes, gimnasio, piscina, 2.150.000 € GILMAR 916503011 REF- 6829.

MORALEJA, independiente, 470 construidos, 1500 parcela, 4 dormitorios más servicio, amplios salones, bodega, piscina, impecable 2.175.000 €. GILMAR 916503011. Ref. 19545

CIUDALCAMPO, independiente, impecable reciente construcción, 700 construidos, 3.100 parcela, 5 dormitorios, 4 baños, aseo invitados, vistas únicas, piscina 2.200.000 €. GILMAR 916503011. Ref.16943

CIUDALCAMPO, independiente, 800 construidos, 2850 parcela, diseño, 4 dormitorios, amplios salones, piscina, spa, aspiración centralizada. 2.200.000 €. GILMAR 916503011. Ref. 15607

MORALEJA, 370 contruidos, 1800 parcela, 4 dormitorios más servicio, piscina. Perfecto estado. 2.200.000 €. GILMAR 916503011. Ref. 22726

MORALEJA, independiente, 650 construidos, 2500 parcela, 6 dormitorios, 6 baños, luminosidad, vistas golf. 2.200.000 €. GILMAR 916503011. Ref. 23099

MORALEJA. independiente, 400 construidos, 650 parcela, 4 dormitorios más servicio, piscina, urbanización vigilada, impecable. 2.200.000 €. 916503011. GILMAR- 11585

PROMORA, La Moraleja, bonita casa independiente de 600 m2 sobre 2.900 m2 de parcela con piscina. Seis dormitorios. 2.200.000 €. V4134 www.promora.com 916504242.

CIUDALCAMPO, estrenar, calidades únicas, 750 construidos, cocina totalmente equipada, domótica, todo un lujo, 2500 parcela, mejor ver. 2.250.000 €. GILMAR 916503011. REF- 22607

CIUDALCAMPO, independiente, 700 construidos, 4000 parcela, vistas sierra, placas solares, buena conservación, magnífica casa 2.290.000 €. GILMAR 916503011. Ref. 3321

ENCINAR REYES pareado 400 construidos, 5 dormitorios, 5 baños, seguridad 24 horas, piscina, zonas comunes, moderno, calidades. 2.300.000 €. GILMAR 916503011. Ref-25654

ENCINAR REYES, pareado 400 construidos, 5 dormitorios, 5 baños, zonas comunes, seguridad, mejores calidades, 2.395.000 €. GILMAR 916503011. Ref. 18191

CIDALCAMPO, diseño moderno, impecable, 700 construidos, 4800 parcela, precioso jardín, piscina exterior e interior cubierta. 2.400.000 €. GILMAR 916503011. Ref- 24053

ENCINAR REYES. Pareado, 350 construidos, 4 dormitorios, calidades, piscina, seguridad, vistas, excelente. 2.400.000 € GILMAR 916503011. Ref. 24424

MORALEJA, independiente, 816 construidos, 2600 parcela, 6+1 dormitorios, excelente situación, oportunidad. 2.450.000 €. GILMAR 916503011. Ref-22667

MORALEJA. Independiente, 500 construidos, 1.670 parcela, 5 dormitorios, reformado, excelentes calidades, piscina, seguridad. 2.500.000 €. GILMAR. 916503011. Ref. 19828

CIUDALCAMPO. Espectacular mansión en construcción, calidades lujo, 750 construidos, 2500 parcela, vistas únicas, mejor verlo. 2.500.000 €. GILMAR 916503011. Ref. 19510

MORALEJA, independiente 450 construidos, 2000 parcela, 4 dormitorios, amplio salón, garaje 5 coches, reformada. 2.520.000 €. GILMAR 916503011. Ref. 23048

MORALEJA. Independiente, 450 construidos, 2500 parcela, 4 dormitorios más servicio. 2.700.000 €. GILMAR 916503011. Ref. 9952

FUENTE DEL FRESNO. 1000 construidos, 2150 parcela, magnífica construcción, 5 dormitorios, 6 baños, varios salones, impresionantes suites, mejor verlo. 2.700.000 €. GILMAR 916503011. Ref. 11321

MORALEJA. Independiente, 500 construidos, 2500 parcela, 6 dormitorios, piscina, tenis. 2.800.000 €. GILMAR 916503011. Ref. 5059

MORALEJA. 800 construidos, 3.000 parcela, 5 dormitorios más apartamento servicio, vistas, precioso jardín. 2.800.000 €. GILMAR. 916503011. Ref. 21879

MORALEJA, 800 construidos, 3.007 parcela, 5 dormitorios más servicio, vistas, 2.800.000 € GILMAR 916503011 Ref. 21879.

MORALEJA, independiente, 800 construidos, 3100 parcela, 6 dormitorios, buena construcción, excelente situación, oportunidad, 2.900.000 €. GILMAR 916503011. Ref. 21608

MORALEJA. 450 construidos, 2675 parcela, 5 dormitorios más servicio, amplios salones, comedor independiente, precioso jardín, piscina, mejor zona. 2.900.000 €. GILMAR. 916503011. Ref. 18802

MORALEJA, independiente, 800 construidos, 3.100 parcela, 6 dormitorios, 6 baños, excelentezona, luminoso, 2.900.000 € GILMAR 916503011 REF- 21608.

MORALEJA, mejor zona, 450 construidos, 2672 parcela, 5 dormitorios más servicio, precioso jardin, piscina, tenis, 2.900.000 € GILMAR 916503011 REF-18802.

MORALEJA. Independiente 790 construidos, 6 dormitorios más servicio, magníficos salones, precioso jardín interior japonés, parcela 2500, fondo saco, pozo propio. 2.975.000 €. GILMAR 916503011. Ref. 19516

MORALEJA. Zona sur, chalet, dos plantas, 600 construidos, 2.540 parcela, buen estado, cinco dormitorios, cuatro baños, más zona de servicio aparte, precioso jardín, piscina. 3.158.000 €. GILMAR 916503011. Ref. 16564

MORALEJA. Independiente, 750 construidos, 2800 parcela, 3 dormitorios más 2 servicio, buena distribución. 3.300.000 €. GILMAR 916503011. Ref. 7174

MORALEJA, independiente, 600 construidos, 5 dormitorios, 5 baños, somótica, diseño, calidades, excelente. 3.400.000 €. GILMAR 916503011. REF- 21786

MORALEJA, independiente, 600 construidos, 5 dormitorios, 5 baños, domótica, diseño, calidades, excelente, 3.400.000 € GILMAR 916503011 REF- 21786.

ENCINAR REYES, fantástico chalet, 850 construidos, impecable, 5 dormitorios más 1 servicio, amplios salones, calidades lujo, absoluta seguridad, zonas comunes, maravillosas vistas. 3.580.000 €. GILMAR 916503011. Ref. 16923

MORALEJA. Independiente, 750 construidos, 2600 parcela, 6 dormitorios con 6 baños, magnífica distribución, excelente construcción, mejor zona. 3.600.000 €. GILMAR 916503011. Ref. 7308

MORALEJA. Independiente, 940 construidos, 2680 parcela, 5 dormitorios más servicio, 2 piscinas, amplios salones. 3.750.000 €. GILMAR 916503011. Ref. 13059

MORALEJA. Independiente, 800 construidos, 2600 parcela, 7 dormitorios, 5 baños, piscina climatizada, vistas golf. 4.000.000 €. GILMAR 916503011. Ref. 7556

MORALEJA. Independiente, 650 construidos, 2600 parcela, 5 dormitorios, piscina climatizada, paddel, luminoso, seguridad. 4.000.000 €. GILMAR. 916503011. Ref. 21814

MORALEJA, independiente, 650 construidos, 2.700 parcela, 5 dormitorios, piscina cubierta, paddel, luminoso, excelente, 4.000.000 € GILMAR 916503011 REF-21814.

MORALEJA. Magnífico, 900 construidos, parcela 3.224 metros, lindando golf, vistas, amplisímas dependencias, pozo propio. 4.040.000 €. GILMAR 916503011. Ref. 15039

MORALEJA. Independiente, 800 construidos, 4700 parcela, diseño, 5 dormitorios más servicio, fantástico jardín, pozo, impecable. 4.200.000 €. GILMAR 916503011. Ref. 11067

MORALEJA, 737 construidos, 10.093 parcela, 4 dormitorios, dos servicio, amplios salones, luminoso, piscina, pozo, precioso jardín. 4.500.000 €. GILMAR 916503011. Ref. 21044

MORALEJA. Independiente, 800 construidos, 2600 parcela, 5 dormitorios, moderno diseño, máximas calidades, mejor situación. 4.632.000 €. GILMAR. 916503011. Ref. 17021

MORALEJA, 879 construidos, 2500 parcela, 5 dormitorios más servicio, lujo, en construcción, fin de obra febrero 2010. 5.500.000 €. GILMAR 916503011. Ref. 20043

MORALEJA. Magnífico independiente, 12.000 parcela, 1.800 construidos, 8 dormitorios, 200 salón, mejor ubicación. 6.600.000 €. GILMAR 916503011. Ref. 8546

MORALEJA. Independiente, 2000 construidos, 14000 parcela, 4 dormitorios más zona servicio, piscina, tenis, spa, espectacular. 7.813.000 €. GILMAR 916503011. Ref. 3788

MORALEJA. 1600 construidos, 10.600 parcela, 5 dormitorios tipo suite, spa, casa guardeses, piscina, paddel, ascensor, sistemas seguridad, fantásticas vistas, impecable. 9.800.000 €. GILMAR 916503011. Ref. 16898

MORALEJA. Independiente, 2.700 construidos, 10.000 parcela, piscina, paddel, tenis, spa, ascensor, calidades lujo, grandísimos salones, mejor zona, privacidad. 18.000.000 €. GILMAR 916503011. Ref. 17970

Sin definir precio

● SAN AGUSTÍN
OBRA NUEVA. CHALETS ENTREGA 2009. DIRECTAMENTE CONSTRUCTORA. 914136752. 6 0 7 4 5 9 9 9 1 . WWW.MADRID92.COM

17
N-II Ctra. de Barcelona
Coslada / Torrejón
Alcalá de Henares

Más de 360.000 €

AVDA. LOGROÑO, 280 construidos, 4 dormitorios más servicio, amplio salón, magníficas calidades, impecable. 900.000 €. GILMAR 916503011. Ref- 17423

BERROCALES. Independiente 300 construidos, 1800 parcela, 4 dormitorios, 3 baños, piscina, pozo, reformado, luminoso. 979.000 €. GILMAR 916503011. Ref. 6877

BERROCALES. Chalets independientes, impecables, vistas, 10 minutos Madrid, desde 1.150.000 €. GILMAR 916503011.

BERROCALES DEL JARAMA. Independiente, 400 construidos, 2000 parcela, 4 dormitorios, fantásticas vistas, club privado. 1.188.000 €. GILMAR 916503011. Ref. 4948

ALAMEDA OSUNA, pareado, 290 construidos, 4 dormitorios, jardín privado, zonas comunes, piscina, amplio, luminoso. 1.200.000 €. GILMAR 916503011. Ref. 20958

COLONIA ALFONSO XIII. Dos chalés pareados, estrenar, 357 construidos, ascensor, magníficas calidades, mejor verlos. 1.322.000 €. GILMAR. 916503011. Ref. 19125

CAMPO NACIONES. Frente Corte Inglés, adosado, 350 construidos, 5 dormitorios, 4 baños, amplio salón, muy luminoso, totalmente reformado. 1.455.000 €. GILMAR 916503011. Ref. 14896

BERROCALES DEL JARAMA. Independiente, 550 construidos, 2450 parcela, 4 dormitorios, piscina, impecable. 1.500.000 €. GILMAR 916503011. Ref. 13271

BERROCALES DEL Jarama. Independiente, magnífico y señorial, 658 construidos, 1650 parcela, 6 dormitorios, 6 baños, zona de servicio, tenis, piscina, cenador. 1.562.000 €. GILMAR. 916503011. Ref. 17980

VISO. Pareado impecable, 250 construidos, 3 dormitorios más servicio, amplios salones, magnífica situación. 2.200.000 €. GILMAR 916503011. Ref. 9775

PUERTA HIERRO. Independiente, 440 construidos, 1000 parcela, 4 más 1 dormitorios, magnífico salón, buenas vistas. 2.400.000 €. GILMAR 916503011. Ref. 12659

ALFONSO XIII. Independiente, impecable, 440 construidos, 4 dormitorios más servicio, precioso jardín, piscina. 3.000.000 €. GILMAR 916503011. Ref. 8245

VISO. Independiente, mejor zona, 900 construidos, 750 parcela, piscina, 9 dormitorios, muchas posibilidades. 7.000.000 €. GILMAR 916503011. Ref. 13065

19
N-IV Ctra. de Andalucía
Pinto / Valdemoro

Más de 360.000 €

NAVALCARNERO, magnífico chalet con jardines, piscina, garaje, iimuy buenas calidades!!, 235 metros aproximados, 4 dormitorios, 3 baños. 388.000 €. 915903380.

CHINCHÓN, Chalet superlujo, 450 metros y 22000 de parcela, único, urbanización especial, a 30 km de Madrid, 1.500.000 € GILMAR 913643800 Ref- 19226

20
N-V Ctra. de Extremadura
Alcorcón / Móstoles
Ctra. de Toledo / Leganés / Getafe
Parla / Fuenlabrada

240.000/360.000 €

ILLESCAS Adosado, nueva construcción 150 m, 3 dormitorios, jardín. 285.480 €. 916339944.

Más de 360.000 €

BRUNETE. Pareado 175 metros, parcela 250, salón 40, suite principal 30, piscina, inmejorable ubicación, oportunidad. 440.000 €. 916339944. REF- 19700

BRUNETE. Pareado 250 metros, jardín 175, salón 40 metros, piscina privada y comunitaria, entrar. 496.000 €. 916339944. Ref. 23454

NAVAS DEL MARQUÉS Chalet 520m, piedra, lujo, único, mejor urbanización, independiente, 50 min Madrid, espectacular. 535.000 €. GILMAR. 913643800. Ref. 16984

BOADILLA, a 5 kms. Independiente 4 dormitorios, 2 salones, piscina, 1200 parcela, urbanización con seguridad y club social. 568.000 €. 916339944. REF- 21851

BRUNETE, Casco urbano. Independiente nueva construcción 300 metros, 500 parcela esquina, 5 dormitorios, 4 baños. Oportunidad. 620.000 €. 916339944. Ref. 20307

BRUNETE Rosales, 480 m, 2.200 parcela, 6 dormitorios, garaje. 765.000 €. 916339944.

BOADILLA. A 15 minutos, independiente exclusivo diseño Moneo, nueva construcción, 500 metros, 2.300 parcela. 1.275.000 €. 916339944. REF- 20423

Sin definir precio

LEGANÉS. Excelentes viviendas unifamiliares de 3 dormitorios con semisótano diáfano. Urbanización privada con piscina y zona ajardinada, calidades de lujo. DIURSA. 914324224.

21
Sin zona definida

Más de 360.000 €

ROZAS, Golf, independiente próximo entrada, 550 metros, 2200 parcela llana, muy cuidada y de esquina, piscina. 1.210.000 €. GILMAR 916392025.

ARROYOMOLINOS, Montebatres, palacete 460 metros, parcela 2200, varios usos. 1.380.000 €. 916339944. REF- 20259

103
OFICINAS

PINTOR SOROLLA. Bajo, 115 metros, totalmente instalada y reformada, licencia, 391.000 €. GILMAR 915919190. Ref. 6607

CIUDAD VIENA. Oficina, 198 metros, luminoso. edificio lujo, 550.000 €. GILMAR 915919190. Ref. 9188

ALONSO CANO. Oficina 148 metros, impecable, 2 garajes finca, 766.250 €. GILMAR 915919190. Ref. 12241

MODESTO LAFUENTE. 140 metros, licencia, reformadas en instaladas, 903.000 €. GILMAR 915919190. Ref. 14089

PRINCESA. 124 metros, oficina, a estrenar, diáfana, válida loft. 540.000 €. GILMAR. 915919190. Ref. 12389

ARGÜELLES. Inversores, oficina con inquilino, 585 m, rentabilidad+6%. 1.470.042 €. GILMAR. 915919190. Ref. 16458

RÍOS ROSAS, oficina, 150 metros en finca representativa, exterior. Gran oportunidad. 495.000 €. GILMAR. 915919190. Ref. 17142

SALESAS. Magnífico bajo para showroom, 453 metros, dos plantas, edificio señorial, portalón de entrada al portal señorial. 1.500.000 €. GILMAR. 915919190. Ref. 18017

MONTELEÓN. 71 metros, actualizar, ideal oficina, posibilidad entrada por fachada, dos despachos, válido para vivienda. 280.000 €. GILMAR 915919190. Ref. 21074

VALLE SUCHIL, 198 metros, sala de juntas, dos despachos, archivo, dos baños, son dos fincas registrables, . 800.000 €. GILMAR. 915919190. Ref. 21609.

OFICINA, Alonso Martínez, 125 metros, 5 despachos, buena finca, 510.000 €. 915919190. GILMAR- 24582

MONTELEÓN. 71 metros, 2 despachos, sala de juntas, 2 aseos, posibilidad de apertura a la calle. 280.000 €. 915919190. GILMAR- 20997

PLAZA CRISTO REY. 151 metros, totalmente diáfana, son 2 unidades registrales unidas, muy buen precio. 470.000 €. 915919190. GILMAR- 25642

MAJADAHONDA. Oficina, 85 metros, 40 terraza cerrada, 3 despachos, 2 baños. 399.000 €. GILMAR. 916392025. Ref. 15371

ROZAS Parque Empresarial, oficina 140 metros, zona comercial, perfecto estado. 300.000 €. GILMAR 916392025. Ref. 17014

ROZAS. Loft estrenar, edificio representativo. 229.000 €. GILMAR 916392025. Ref-19519

SAN SEBASTIÁN REYES. Loft dos alturas, 65 metros, a estrenar, frente metro norte y antena 3. 243.500 €. GILMAR 916503011. Ref. 12326

SAN SEBASTIÁN REYES. Junto nuevo hospital, loft a estrenar con plaza de garaje, gimnasio, piscina, vistas sierra. 260.000 €. GILMAR 916503011. Ref. 12746

SEBASTIÁN REYES, loft, auténtica oportunidad, menos del costo, 65 metros, junto Puente Cultural, con campo de golf. 169.000 €. GILMAR 916503011. Ref.23948

SEBASTIÁN REYES. Loft, empresarial tribeca, 100 metros estrenar, dos plantas. 300.000 € GILMAR 916503011 Ref. 24562

ARAVACA. Oficina 160 construidos, 2 plazas garaje para entrar. 751.000 €. GILMAR. 913071159. Ref. 11665

POZUELO. Oficina 210m2, 3 despachos, 2 baños, garaje, mejor zona. A/a, centralita, hilo musical. 900.000 €. GILMAR 913071159. Ref. 19302

AV. EUROPA. Oficinas muy amplias, entrar. 1.050.000 €. GILMAR. 913071159 Ref. 20294

PLANTÍO Oficinas muy modernas, excelente co municación, magníficas vistas. 3.300.000 €. 911310800. GILMAR-25046

CAPITÁN HAYA, 167 metros, 4 dorm, plaza de garaje, buen edificio. 800.000 €. GILMAR 915830324. Ref-21468

ORENSE, zona. Magnífica oficina impecable, excelentes comunicaciones, portal representativo. 330.000 €. GILMAR 915830324. Ref. 19102

CASTELLANA. Finca lujo, 130 metros, impecable, garaje. 720.000 €. GILMAR 915830324. Ref. 17645

BRAVO MURILLO. 143 metros, buen edificio, 2 garajes. 442.000 €. GILMAR 915830324. Ref.7199

PUERTA HIERRO. Oficina, 240 metros, dos plantas, entrada doble. 800.000 €. GILMAR 915830332. Ref. 3711

GENERAL PERÓN. 120 metros, varios despachos. 650.000 €. GILMAR 915830324. Ref. 18039

BRAVO MURILLO. Oficina, 4 despachos, 3 baños, reformado. 500.000 €. GILMAR 915830331. Ref. 3716

PARQUE NORTE. 270 metros, finca señorial, dos entradas, exterior. 1.070.000 €. GILMAR 915830322. Ref. 17650

CIUDAD UNIVERSITARIA, 100 metros, cuatro despachos, finca señorial. 390.000 €. GILMAR 915830328. Ref. 20670

BRAVO MURILLO. Oficinas 333 metros, diáfanas, comunicaciones inmejorables. 800.000 €. GILMAR 915830331. Ref. 20796

ORENSE calle. Oficina espectacular 503 metros impecable, 2.750.000 €. GILMAR 915830324. Ref. 21270

AZCA Perón, 350 metros, calidades diseño, 3 garajes. 1.900.000 €. GILMAR 915830333. REF- 18432

ORENSE, lujo, 216 metros de oficina, totalmente montada. 1.300.000 €. GILMAR 915830333. REF- 21826

BRAVO MURILLO. Oficinas de 80 metros hasta 400. 240.000 €. GILMAR. 915830331.

CASTELLANA. 1.100 metros, edificio exclusivo oficinas, totalmente exteriores. 7.000.000 €. GILMAR. 915830324.

CUZCO. 200 metros, impecables vistas, edificio exclusivo, garajes. 1.450.000 €. GILMAR. 915830324. Ref- 24247

CAPITÁN HAYA, oficinas impecables, 273 metros, 2 garajes. 1.250.000 €. GILMAR 915830324. Ref-24684

CASTELLANA, calle, 450 metros, dos fincas registrales, señorial. 2.500.000 €. GILMAR 915830324. Ref- 25494

FUENLABRADA Junto Renfe, 3.000 metros tres niveles, cualquier actividad. 5.050.000 €. GILMAR 912093250 Ref-4501

SAN SEBASTIÁN REYES. Polígono Industrial, 600 metros oficina operación rentabilidad. 1.367.000 €. GILMAR 912093250. Ref.18082

ALUCHE. 10 metros fachada, oficina, impecable. 270.456 €. 912093250. GILMAR-19146

DOCTOR ESQUERDO Oficina 195 metros, totalmente equipada. 770.000 €. 912093250. GILMAR- 24834

GOYA, mejor zona, 263 metros, 60.000 €. 912093250. GILMAR- 22986

ALCORCÓN. Ventorro del Cano. Despacho profesional, 114 metros, 2 plazas garaje. 310.000 €. 916339944. Ref-13332.

ALCORCÓN. Ventorro del Cano. Despacho profesional, ático 115 con vistas a Madrid. 316.050 €. 916339944. Ref-15067.

VILLAVICIOSA, Villapark. Oficina 250 metros, 2 plantas, sistema de seguridad, 3 parking. 550.000 €. 916339944. Ref-22239

BOADILLA. Oficina excelente estado para entrar, ideal despachos, 100 metros. 316.000 €. 916339944. Ref. 24933

CASTELLÓ 80 metros, 3 despachos, sala trabajo, buen portal, portero, planta baja. 370.000 €. GILM4489

MALDONADO. 110 metros, 3 despachos, 2 baños, muy buena finca, ideal para oficina, buena ubicación. 620.000 €. GILMAR 914230050. Ref. 15249

NARVÁEZ, consulta-vivienda, 147 metros, 2 dormitorios, 2 baños, exterior, bajo, amplio salón, buen estado, posible acceso calle. 526.500 €. GILMAR 914230050. Ref. 13933

CONDE DE PEÑALVER, Conde de Peñalver, clínica con licencia funcionando, 100 metros, para entrar, varias salas, impecable, exterior. 650.000 €. GILMAR 914230050. Ref. 14340

PRÍNCIPE VERGARA. 210 metros útiles, magnífica finca, representativa, posibilidad de vivienda u oficina, reformada. 1.600.000 €. GILMAR 914230050. Ref. 11589

JERÓNIMOS. Botánico, exposición u oficina, 475 metros, lujo, diáfano, techos altos, acceso independiente, reformar. 2.526.000 €. GILMAR 914230050. Ref. 12290

VELÁZQUEZ, oficina, mejor zona, 137 metros, finca antigua señorial, a estrenar, buen portal. 1.000.000 €. GILMAR. 914230050. Ref. 16312

FRANCISCO SILVELA. 200 m, entreplanta, exterior, 8 ventanas a la calle, ideal despacho. 6.000.000 €. GILMAR. 914230050. Ref. 18169

MANUEL BECERRA. 300 m, dúplex, 6 despachos, zona de trabajo, patio arbolado de 90 m, portero físico. 1.390.000 €. GILMAR. 914230050. Ref. 19599

SALAMANCA, lujo 234 metros, diáfano, edificio rehabilitado entrega final 2008, garaje. 2.350.000 €. GILMAR 914230050. Ref. 3820

RETIRO, Estrella, 165 metros, cuatro estancias, actualizar. 530.000 €. GILMAR 914230050. REF- 20943

SALAMANCA- menor zona, consulta-despacho, bajo exterior, 233 metros, gran recibo, 7 despachos, trastero, garaje, terraza 80 metros. 1.550.000 € GILMAR 914230050. Ref-22168

FUENTE BERRO- Ventas, alquilada, buena inversión, 215 metros, diáfana, todo exterior, para entrar 575.000 €. GILMAR 914230050. Ref. 23199

MANUEL BECERRA 260 metros, loft, actualmente oficina, posibilidad de venta en rentabilidad, finca rehabilitada. 1.250.000 €. GILMAR. 914230050. Ref-24393

SALAMANCA, mejor zona, 248 metros, vivienda u oficina, garaje, trastero, actualizar, finca representativa. 1.400.000 €. GILMAR 914230050. Ref-2477

SALAMANCA mejor zona, oficina exterior, impecable, 270 metros, finca antigua, buen portal. 1.350.000 €. GILMAR 914230050. Ref-25158

SALAMANCA mejor zona, 2 oficinas unidas, 540 metros total, impecable, finca antigua, buen portal. 2.700.000 €. GILMAR 914230050. Ref-25242

SALAMANCA mejor zona, oficina bajo/primero, 3 unidades, 800 metros total. impecable, finca antigua. 4.000.000 €. GILMAR 914230050. Ref-25244

MARÍA MOLINA- Príncipe Vergara, oficina modulable, 110 metros, 5 despachos, impecable, finca moderna, luminosa. 650.000 €. GILMAR. 914230050. Ref. 25497

PRÍNCIPE VERGARA. 110 metros, 4 despachos, sala de juntas, impecable, representativo. 650.000 €. GILMAR 914230050. Ref. 25497

ARTURO SORIA. Oficina de 105 metros. 393.000 €. GILMAR 915830300. Ref. 13654

RECINTO FERIAL. 236 metros, 4 garajes opcionales. 2.000.000 €. GILMAR 915830306. Ref-13927

CASTELLANA. Oficina 435 metros, 4 garajes. 3.100.000 €. GILMAR 915830309. Ref. 10801

ARTURO SORIA, Edificio exclusivo oficinas, 1348 metros. 4.800.000 €. GILMAR 915830300. Ref- 22811

PASILLO VERDE. 200 metros aproximados, 7 despachos, totalmente reformada, magnífica finca, todo exterior, primeras calidades. 720.000 €. GILMAR. 913643800. Ref. 13551

PLAZA MATUTE. 165 metros, piso u oficina, ascensor, exterior, 2 balcones, edificio señorial. 540.000 €. GILMAR. 913643800. Ref- 23913

PASILLO VERDE 200 metros, 7 despachos, totalmente reformada, magnífica finca, todo exterior, primeras calidades. 720.000 €. 913643800. GILMAR 13551

PRAGA, despacho- oficina 60 metros, cocina y baño, ocasión 142.000 €. 913643800. GILMAR- 25245

S. S. REYES. 165.200 €. Loft, zona S. S. Reyes junto a campo de golf. Con plaza de garaje. www.oficinas.promora.com PROMORA

LEGANÉS. 126.934 €. Lofts desde 54 m2. "Junto a Polvoranca". 916250102. www.oficinas.promora.com PROMORA

OFICINA. 1.742.500 €. Alcobendas. 1.742.500 €. 425 m2. Junto a la Moraleja y zona comercial. 916250102. www.oficinas.promora.com PROMORA

104
PLAZAS DE GARAJE

PUENTE-VALLECAS Últimas Plazas de Garaje. C/ Sicilia. 26.500 €. Tfo. 607586588.

BARRIO SALAMANCA Velázquez, Hermosilla. Plaza coche grande. Particular. 650290536.

GÉNOVA. Plaza de garaje amplia. 120.000 €. GILMAR 915919190. Ref. 19824

ARAPILES, zona. Garaje vacío, capacidad 13 plazas mínimo, todo en regla, para funcionar, inversores. 1.150.000 €. GILMAR 915919190. Ref. 21021

LUCHANA, zona, 100 plazas garaje, obra nueva, paquetes mínimos 5 unidades. 86.000 €. 915919190. GILMAR- 19417

FERROCARRIL. Grande. 39.000 €. 636443308.

PLAZA MARQUÉS Salamanca próximo, finca moderna, segundo sótano, apertura automática, ascensor, directo. 75.000 €. GILMAR. 914230050. Ref. 18795

SALAMANCA - Padilla, 90 metros, 3 dormitorios, garaje, trastero, finca moderna, actualizar, exterior. 547.500 €. GILMAR 914230050. Ref-19372

CLAUDIO COELLO, edificio nuevo, plazas de garaje desde. 80.000 €. GILMAR 914230050. Ref- 22681

ESTRELLA. Plaza garaje, vigilancia, junto a Doctor Esquerdo, amplios viales. 40.000 €. GILMAR 914230050. Ref- 23835

PLAZA de garaje, Estrella, Cruz Sur con Los Astros, edificio mercado. 47.500 €. GILMAR. 914230050. Ref- 23969

NÚÑEZ BALBOA Goya. Plaza de garaje doble, sótano 1. 179.000 €. GILMAR 914230050. Ref-25411

Albasanz
75
OFICINAS
INSTALADAS
720 y 1.462 m²
VENTA O ALQUILER **91 448 85 25**

105
LOCALES Y NAVES

● VENDO FRENTE
RIVAS FUTURA. A LA ALTURA PABLO IGLESIAS, 84. C/ GONZALO TORRENTE BALLESTER, PERPENDICULAR C/ PABLO IGLESIAS. EN BRUTO, CON TODAS LAS ACOMETIDAS, BIEN SITUADO Y COMUNICADO. FRENTE METRO. RIVAS URBANIZACIONES. AMPLIOS ESCAPARATES. 3.100 € METRO CUADRADO. 669119005. LLAMAR LABORABLES DE 9 A 18 H.

SUANZES Zona. Superficie útil 240 metros, plaza garaje. 480.000 €. Negociables. Oportunidad. 649482812.

VILLANUEVA PARDILLO. Local 1200 m2, con 1000 m2 sótano, segregables, locales 300 m2. Planta calle, cualquier negocio, salida humos, enganche directo servicios, para venta o alquiler. 915483106

LOCAL 60 m2 C/ Luis Gonzaga, próximo Av. de Madrid, techos altos, salida humos, enganches directos servicios. Para venta o alquiler. 915483106.

VILLANUEVA PARDILLO. Muy próximo Av. de Madrid 240 m2, techos altos, salida humos, enganches directosservicios, para venta o alquiler. 915483106

MAJADAHONDA. 175 metros, comercial- oficinas. 475.000 €. GILMAR 916392025. Ref. 9257.

MAJADAHONDA. 280 metros planta calle, 250 sótano, situadísimo. 2.000.000 €. GILMAR. 916392025. Ref. 12709.

ROZAS Tres locales unidos planta calle, 40 metros cada uno, fincas independientes. 299.000 €. GILMAR 916392025.

MAJADAHONDA. 239 metros una planta, paso carruajes. 660.000 €. GILMAR 916392025. Ref. 18864

ROZAS. Local céntrico, 190 metros, reformado, bus, renfe. 342.000 €. GILMAR 916392025. Ref- 19518

COLLADO MEDIANO. Local céntrico 80 metros, gran fachada con pequeño almacén, baño. 180.000 €. GILMAR 918499099. Ref- 697

ALPEDRETE. Polígono nave 183 construidos, estrenar, entrada de camiones. 270.500 €. GILMAR 918499099. Ref-0345

VILLALBA. P-29, estrenar próxima entrega, 750 metros edificados en planta y entreplanta, ascensor, elevador, despachos, aseos, etc. 8 plazas aparcamiento, 200 metros patio trasero. 2.398.000 €. GILMAR 918500000. Ref- 1027

MIRAFLORES Local comercial, estrenar, 26 metros, baño, céntrico. 84.000 €. GILMAR 918499099. Ref. 1091

COLLADO VILLALBA, Polígono P-29, nave de 260 metros totalmente diáfana, 7 metros altura. 400.000 €. GILMAR 918500000. Ref. 1124

VILLALBA, nave polígono P-29 383 metros, dos plantas acceso independiente garaje, 9,5 metros altura, 650.000 € GILMAR 918500000. Ref-1207

GUADARRAMA. 150 construidos planta, 70 entreplanta, 150 patio, instalada, a/a. 525.000 €. GILMAR 918499099. Ref. 1243

ARAVACA. Pueblo, 120 metros, cualquier actividad. 540.000 €. GILMAR. 913071159. Ref. 13258

ARAVACA. Oficina de 130 m2, dos alturas, impecable, para cualquier actividad, mejor zona con preciosa fachada, alarma y líneas telefónicas, 2 baños. 630.000 €. GILMAR. 913071159. Ref. 16095

MANUEL BECERRA. Local 400 m, representativo, 2 alturas, fachada. 1.742.000 €. 912093250. GILMAR- 19366

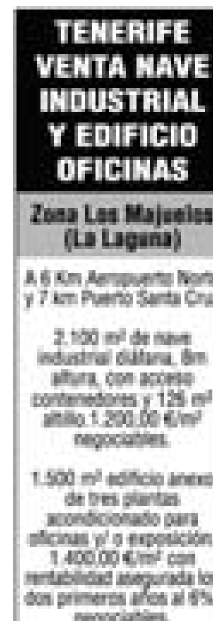

ANUNCIOS EL MUNDO 91 542 33 92*
Laborables: 9 a 19 h. Viernes: 9 a 15 h.
DEBOD c/ Ventura Rodríguez 13, 1º
Ventura Rodríguez y Plaza España
Fax 91 542 06 52
FINANCIEROS OBLIGATORIOS 915 423 000

ANUNCIOS BREVES

CHAMBERÍ Local ideal oficina, 205 metros. 662.000 €. 912093250.

CIUDAD LINEAL Nave 630 metros, idel taller. 1.050.000 €. 912093250. GILMAR- 24679

VILLAVICIOSA ODÓN. P. Industrial, nave 490 metros, buen estado. 900.000 €. 912093250. GILMAR- 23372

CHAMBERÍ. 387 metros, rentabilidad garantizada 8%, tres años obligado cumplimiento. 1.600.000 €. 912093250. GILMAR- 24601

DOCTOR ESQUERDO. Principio, 107 metros planta. 300.000 €. 912093250. GILMAR- 25606

COLMENAR VIEJO. Restaurante 627 metros, todas las licencias. 1.365.000 €. 912093250. GILMAR- 22669

OCAÑA. Avda. principal, local 2700 metros con 98 plazas garaje. 6.500.000 €. 912093250. GILMAR- 22327

BOADILLA Sector S, 115 m, zona comercial, urge venta. 373.000 €. 916339944. REF- 12028

BOADILLA Locales comerciales de 100 a 230 m, cerca del metro, desde. 410.000 €. 916339944. REF- 11882

BRUNETE Restaurante, 300 m en planta, 10.000 parcela. 990.000 €. 916339944. REF- 12357.

BOADILLA Local, zoco, muchas posibilidades, terraza cubierta, 80 metros. 176.697 €. 916339944. REF- 13413

BOADILLA Sector B. Local 130 metros, 2 plantas. Arriba 75 metros. Funcionando. Zona comercial, metro. 450.000 €. 916339944. REF- 16291.

BOADILLA. Local 250 metros, 2 plantas, inmejorable situación Sector B, funcionando hostelería. 927.000 €. 916339944. Ref. 17091

BOADILLA. Sector B, locales comerciales, 175 metros, zona comercial, posibilidad varios. 619.430 €. 916339944. REF- 20013

BOADILLA. Carretera a Brunete, restaurante 300 metros, con 10000 parcela, oportunidad. 852.000 €. 916339944. REF- 12357

BOADILLA, Sector B, locales comerciales, excelente situación. 619.430 €. 916339944. REF- 20013.

BOADILLA. Local 130 metros, 2 plantas, funcionando cafetería- pastelería, totalmente equipado. 550.000 €. 916339944. Ref. 21610

BOADILLA. Casco urbano, local esquina, 56 metros, para entrar, fachada 12 metros. 230.000 €. 916339944. Ref. 23274

BOADILLA, local 120 metros habilitado. Dos plantas, bien situado. Oportunidad. 450.000 €. 916339944. Ref- 25234.

BOADILLA. Sector B, local comercial 120 metros, 2 plantas, en bruto. 350.000 €. GILMAR 916339944. Ref. 18765

CARTAGENA en misma calle, local comercial con salidas de humos, 90 metros aproximados, buena fachada, almacén, aire acondicionado. 571.000 €. 913533697.

CARTAGENA, 2 locales comerciales unidos de 265 metros totales aproximados, techos altos con posibilidad de sacar una entreplanta. 989.000 €. 913533697.

CLARA DEL REY gran local comercial prácticamente diáfano, ideal clinica o banca, techo técnico, aire acondicionado, posibilidad de garaje. 913533697.

VALDEACEDERAS, bar funcionando con licencia, todo reformado, 66 metros aproximados. 412.700 €. 915903380.

ALBASANZ, 75. Oficinas de 720- 1462 m2. 2.400 € m2. 914488525

OPORTUNIDAD. 950.000 €. Nave en S. S. Reyes de 510 m2 y con 4 plazas de garaje. Fachada a la calle. 916250102. www.oficinas.promora.com PROMORA

S. S. REYES, 628.000 €. Local comercial de 211 m2 en planta baja. 916250102. www.oficinas.promora.com PROMORA

106 PARCELAS

TOPÓGRAFO. Mediciones. 915721575

VALDEMORILLO. Cerro Alarcón, buena parcela llana, 1000 metros, cuadrada. 222.000 €. GILMAR 916392025.

ROZAS, Pinar, parcela llana, vistas únicas 1.050.000 €. GILMAR 916392025. Ref. 17853

TORRELODONES- Marías, preciosa parcela 2.735 metros, zona privilegiada junto colonia, llana y suficientemente arbolada. 650.000 €. GILMAR 916392025.

VALDEMORILLO, Jarabeltrán, 1800 metros, poca pendiente, entorno natural. 240.000 € GILMAR 916392025

GOLF, preciosa parcela, 5900 metros, bonitas panorámicas, esquina, 1.100.000 € GILMAR 916392025

VALDEMORILLO. Pino Alto, 1800 metros, esquina, vistas. 258.000 €. GILMAR 916392025. Ref. 20501

ROZAS, Monterrozas, 4 parcelas llanas, 2.700 metros unidad, bien situadas, 825.000 € GILMAR 916392025 Ref- 19554.

VALDEMORILLO. Mojadillas, 2.500 metros, fabulosa esquina. 210.000 €. GILMAR 916392025.

ROZAS. Molino, parcela 2.000 metros, esquina, próximo entrada. 720.000 €. GILMAR 916392025. Ref-17517

MORALEJA, parcela hectárea, 10,093 metros, ajardinada, pozo riego automático. 4.500.000 €. GILMAR 916503011. Ref. 21044

FUENTE DEL FRESNO. Parcela 2650 metros, arbolada, cerca centro comercial y deportivo, urbanización privada con seguridad 24 horas. 632.000 €. GILMAR. 916503011. Ref. 13620

SANTO DOMINGO Magnífica parcela, llana, vallada, en zona alta, 2.220 metros, con licencia para construir inmediatamente. 630.000 €. GILMAR 916503011. Ref. 13884

HORTALEZA. Canillas, calle Pegaso, solar, 234 metros, para construir chalet adosado, con licencia y proyecto básico. 535.000 €. GILMAR 916503011. Ref. 17118

PUERTA DE HIERRO, Fuentelarreina, parcelas, 1100 m2, 0,5 m2/m2 edificabilidad, 30 % ocupación, posibilidad adosamiento, fantástica 1.200.000 €. GILMAR 916503011. Ref. 19611

MORALEJA, fantástica parcela, 2600 m2 totalmente plana, piscina y riego automático. 1.900.000 €. GILMAR 916503011. Ref. 11514

MORALEJA, parcela 2500 metros, edificabilidad 1m3/m2, 10% ocupación, esquina magnífica situación, proyecto y licencia. 2.750.000 €. GILMAR 916503011. Ref. 21109

FUENTE FRESNO. A quince minutos de Plaza Castilla, carretera Burgos, parcela 1.596 metros, buena situación, ajardinada, oportunidad. 540.000 €. GILMAR. 916503011. Ref. 20886

FUENTE FRESNO. parcela, vistas, plana, fondo de saco, mejor verla. 600.000 €. GILMAR 916503011. Ref- 23989

CONDE ORGAZ, 1.200 m2, ajardinada, fondo saco 2.500.000 €. GILMAR 916503011. Ref. 15172

MORALEJA, Parcela 2500 metros para vivienda unifamiliar, excelente orientación, mejor situación, única, 2.400.000 €. GILMAR 916503011. Ref. 21382

CIUDALCAMPO, parcela, 2.500 zona alta, segregada, también podria venderse la totalidad. 700.000 €. GILMAR 916503011.

CIUDALCAMPO, parcela, 2.500 zona alta, segregada, también podría venderse la totalidad, 700.000 € GILMAR 916503011 Ref- 22105.

ARTURO SORIA. Parcela en alto, vistas 350 metros, casa para tirar. 1.100.000 €. GILMAR 916503011. Ref-24962

GUADARRAMA. 8410 metros, dentro urbanización, seguridad, ideal residencia, religioso, asistencial, educativo, sanitario. 1.500.000 € GILMAR 918499099. Ref. 1162

NAVACERRADA. Cercas Mayores, 1.108 metros, vallada de obra con arizónica, llana, pozo propio, 277 metros edificabilidad sobre rasante. 440.000 €. GILMAR 918499099. Ref. 1061

VILLALBA. Urbanización Fontenebro, 5245 metros, mejores vistas. 495.000 €. GILMAR 918500000. Ref. 0827

EL ESCORIAL. Urbanización Pinosol, parcela 1.200 metros. 288.485 €. GILMAR 918499099. Ref. 1144

EL ESCORIAL. Urbanización Pinosol, parcela 1.940 metros. 354.597 €. GILMAR 918499099. Ref. 1145

GALAPAGAR, 1.407 metros para unifamiliar, llana con todos los servicios en la puerta. 315.000 €. GILMAR 918499099. Ref. 1149

COLLADO MEDIANO. Urbanización consolidada, 500 metros, para dos pareados de 150 metros más sótano. 240.000 €. GILMAR 918499099. Ref. 1192

EL ESCORIAL. Urbanización Pinosol, parcela 1.176 metros, llana. 220.000 €. GILMAR. 918499099. Ref. 1194

EL ESCORIAL. Urbanización Pinosol, parcela 1.500 metros. 240.000 €. GILMAR. 918499099. Ref. 1196

EL ESCORIAL. Urbanización Pinosol, parcela 1.603 metros. 240.000 €. GILMAR. 918499099. Ref. 1195

EL ESCORIAL. Urbanización Pinosol, parcela 3093 metros, llana. 312.000 €. GILMAR. 918499099. Ref. 1197

SAN LORENZO DEL Escorial, espectacular parcela de esquina de 5700 m2, en el mejor sitio del Monte Avantos. 800.000 €. GILMAR. 918500000. Ref-1162

TORRELODONES, 2.000 metros, urbanización, vistas, vallada 473.000 €. GILMAR 918500000. Ref. 1235

VILLALBA, fontenebro 4.900 metros, esquina, vallada 550.000 €. GILMAR 918500000. Ref. 1236

LA FLORIDA. Parcela de 3356 metros, totalmente llana, lindando al Pardo. 1.600.000 €. GILMAR. 911310800. Ref. 14258

LA CABAÑA. Magníficas parcelas urbanizables, oportunidad, excelente comunicación. 599.000 €. GILMAR. Ref. 15376

POZUELO. Parcela 2500 excelente urbanización, céntrica, seguridad 24 horas. 1.266.000 €. GILMAR 913071159. Ref. 17082

POZUELO. Parcela, OPORTUNIDAD, para 2 pareados 840.000 €. GILMAR 913071159. REF-20659

POZUELO parcela con licencia y proyecto para 5 adosados, excelente ubicación, muy buena parcela. Oportunidad 2.253.000 €. GILMAR 913071159. Ref. 18874

POZUELO. Bularas, fantástica parcela, urb. seguridad 24 horas. 1.095.000 €. GILMAR. 913071159. Ref- 17082

MONTEPRÍNCIPE Parcela 1500 metros, 56 fachada para un chalet independiente. 1.000.000 €. GILMAR 911310800. Ref-22638

ARAVACA. Magnífico soler para 4 chalets adosado. 1.920.000 €. GILMAR 913071159. Ref-23179

SOMOSAGUAS parcelas desde 2500 metros, urbanización cerrada seguridad 24 horas 1.400.000 €. 911310800. GILMAR- 25487

ISLAS AELUTIANAS. 570 metros, proyecto y licencia, dos chalets exclusivos de 360 metros cada uno. 901.000 €. GILMAR 915830332. Ref. 18873

BOADILLA. Lomas, oportunidad, parcela 2525 metros, fondo de saco. 670.000 €. 916339944. REF- 20288

BOADILLA. Bonanza, parcela 2.078 metros, llana, arizónicas, piscina climatizada, tenis. 682.500 €. 916339944. REF- 20363.

BOADILLA, Bonanza, parcela 1500 metros. Vistas espectaculares. Inmejorable ubicación, . 550.000 €. 916339944. REF- 21570.

VILLANUEVA CAÑADA, Guadamonte. Parcela 4.890 metros, llana, esquina. 675.000 €. 916339944. Ref. 21815

BOADILLA. Lomas, parcela 2.391 metros, fondo de saco, llana. 650.000 €. 916339944. Ref. 25451

BOADILLA. Lomas, parcela 2.713 metros, fondo de saco, llana. 750.000 €. 916339944. Ref. 25452

107 SOLARES

POZUELO. 575 metros, solar dos pareados. Estupenda situación a dos calles y gran fachada.970.000 €. GILMAR 913071159. Ref. 18176

POZUELO Hipercor, solar de esquina para tres adosados, Muy buena zona en alto. 1.350.000 €. GILMAR 913071159. Ref. 18256

ARAVACA solar para construir en altura, muy céntrico posibilidad construir pisos con garajes y piscina. 1.300.000 €. 913071159. GILMAR- 22797

LAS ROZAS. Solar terciario, 4942 metros, edificabilidad 4942 metros. 4.550.000 €. GILMAR. 912093250. Ref. 15355

TETUÁN solar proyecto 1.305 metros edificabilidad. 3.000.000 €. 912093250. GILMAR- 18909

VILLAVERDE. 1734 metros, edificabilidad, licencia. 3.950.000 €. GILMAR. 912093250. Ref. 20820

ILLESCAS. Polígono industrial, 16.577 metros, urbanizado. 5.304.877 €. GILMAR. 912093250. Ref. 20245

LOS MOLINOS. Madrid, parcela 18000 metros, ideal residencia ancianos, colegio. 735.000 €. 912093250. GILMAR- 22881

AVENIDA ARAGÓN, terciario, 5.374 metros edificabilidad. 4.350.000 €. 912093250. GILMAR- 24802

VILLAVICIOSA ODÓN solar residencial edificabilidad, 3600 metros, pareados. 2.600.000 €. 912093250. GILMAR- 20728

VILLAVICIOSA ODÓN solar residencial edificabilidad, 7900 metros, pareados. 5.250.000 €. 912093250. GILMAR- 20736

MANZANARES. Ciudad Real, Campo Golf, 1055000 metros con una edificabilidad de 72000 metros. 11.400.000 €. 912093250. GILMAR- 25440

BOADILLA Las Lomas, parcela 2567 metros, vallada en piedra, piscina. 852.000 €. 916339944. REF- 6532

SEVILLA LA NUEVA. Los Cortijos, parcela 4200 metros segregable, vistas. 470.000 €. 916339944. REF- 16990

BOADILLA Magnífica parcela 1300, redeada de arizónicas y vallada en piedra, vistas. 595.000 €. 916339944. Ref-12807

TOLEDO. Urb. Los Layos, parcelas 1300, golf, vistas, para independiente 25% edificabilidad. 240.585 €. 916339944. Ref- 16892

BOADILLA. A 5 minutos, parcela 6010 metros, esquina, permiso caballos. 725.000 €. 916339944. Ref-16095

VILLANUEVA DE LA CAÑADA Raya Palancar, 4 parcelas 500 metros cada una para independiente o pareados. 270.500 €. 916339944. REF- 12409

SOLAR en venta, Dehesa Villa Madrid, edificación altura 1.800 m2, esquina dos calles más zona verde. Abstenerse intermediarios, apartado postal 6.023. 28006 Madrid.

AUTÉNTICA ocasión, solar con licencia construcción, junto calle Alcalá, metro Carmen. 13 viviendas, 13 trasteros, 780 metros construcción, por sólo 1.920.000 €. 609558551.

108 FINCAS RUSTICAS

VILLANUEVA CAÑADA. Parque regional Guadarrama, 11500 metros, cortijo 700 metros, una planta, 5000 ajardinados, tenis, piscina, espectacular. 2.200.000 €. GILMAR. 916392025. Ref. 13930

SAN AGUSTÍN GUADALIX. Finca de recreo en parque natural protegid, 55.000 metros de terreno, 700 construídos, casa guardeses, paddel, piscina, fantásticas vistas. 1.800.000 €. GILMAR 916503011. Ref. 7837

ESCORIAL. Finca de recreo rústica única, 75.000 metros, 700 metros edificados para vivienda principal en perfecto estado de conversación y 300 metros para servicios, piscina, tres pozos. 3.400.000 €. GILMAR 918499099. Ref. 959

MANZANARES EL REAL. Finca rústica 50 hectáreas, 1200 construidos, vallada, coto caza perfecto estado. 3.500.000 €. GILMAR 918499099. Ref. 1140

GALAPAGAR, Rústica, 60 hectáreas, casona piedra 520 metros, casa guardeses 200 metros, posible segregación, acceso directo carretera. 3.350.000 €. GILMAR. 918500000. Ref. 1172

109 OTRAS POBLACIONES

SAN MARTÍN MONTALBÁN (Toledo). Particular vende casa de 360 m2 (180 m2 construídos), 6 habitaciones, 2 baños, cocina equipada, vitrocerámica, salón con chimenea, trastero, leñera, calefacción por gasoil en toda la casa, patio adoquinado, pozo con bomba eléctrica, puerta de acceso vehículos, estructura principal casa edificable para otra planta. Abstenerse agencias. 162.000 €. 645980750.

● MARBELLA,
GOLF RIO REAL. ÁTICO DE 105 M2 Y TERRAZA DE 268 M2. PLAZA DE GARAJE Y TRASTERO. CALIDADES DE LUJO. OPORTUNIDAD. A ESTRENAR. 557.000 €. 651611153.

● MANILVA.
URBANIZACIÓN COTO REAL DUQUESA II. PISO DE 106 M2 Y TERRAZA DE 31 M2. PLAZA DE GARAJE Y TRASTERO. A ESTRENAR. CALIDADES DE LUJO. OPORTUNIDAD. 338.000 €. 651611153.

● MARBELLA.
URBANIZACIÓN LAS LOMAS DE MARBELLA CLUB. PISO DE 85 M2 Y TERRAZA DE 40 M2. 2 PLAZAS DE GARAJE Y TRASTERO. A ESTRENAR. CALIDADES DE LUJO. OPORTUNIDAD. 270.000 €. 651611153.

OFERTÓN!!!! Súper piso en Benidorm. 687509413.

● RIBADESELLA
INDEPENDIENTES, 3 HABITACIONES. INFO@NIKMA.ES 609087237.

LOFT diáfano c/ Francisco Aritio (Guadalajara). Amueblado o sin amueblar. Incluye plaza garaje. Alquiler 450 € mes. Venta precio a convenir. 913720460.

ALQUILER INMOBILIARIA

201 PISOS

● APARTAMENTOS
Y ÁTICOS DE OBRA NUEVA, PARA ENTRAR A VIVIR, DESDE 579 €. AL MES. MÁS BARATO QUE UN ALQUILER. CONCERTAR VISITA: 915432147.

● LAS ROZAS.
SE ALQUILAN HABITACIONES EN CHALET PAREADO. MUY BIEN UBICADO. CÉNTRICO, BIEN COMUNICADO, CERCANO A RENFE. 660394378.

● LAUDEA
NUEVO MUNDO, ALQUILA. CONDE ORGAZ, PADRE DAMIÁN, CLARA DEL REY, NIEREMBERG, EMBAJADORES. SIN COMISIONES. LAUDEA.ES 913457748. ALQUILERES@LAUDEA.COM

PASEO EXTREMADURA. Calle Genserico, Metro Alto Extremadura, vacio, exterior, 3 dormitorios, baño, cocina con terraza y electrodomesticos. 700 €. No agencias. 913656386.

● A
ESTRENAR, VIVIENDAS PROTEGIDAS 3 DORMITORIOS, LEGANÉS, VICÁLVARO. CALIDADES DE LUJO, URBANIZACIÓN CON PISCINA. DIURSA 914324224.

● EXCELENTES
VIVIENDAS DE 2 DORMITORIOS EN PINAR DE CHAMARTÍN Y LAS ROSAS. RECIÉN REFORMADAS. URBANIZACIÓN. DIURSA 914324224.

SE alquila Paseo Castellana, 169. 4º izquierda. 630086696.

¡¡¡AGUAYO!!! Administramos, alquilamos, vendemos oficinas, viviendas, locales. www.aguayoescamez.com 914570307.

PINAR DEL REY. Lujo. 170 m2. Salón, comedor, terraza, 4 dormitorios, cocina, office, vestíbulo. 2 plazas garaje, piscina, seguridad privada. 1.725 €. 625313478.

PLAZA CASTILLA. Uno, dos dormitorios. Garaje. Piscina. 950 €. y 650E 620852460.

ATOCHA, Batalla del Salado, 2 dormitorios, baño, reformado, igaraje incluido!. 1.250 €. 913533838. 620486662.

PRÍNCIPE DE VERGARA, junto Auditorio, 3 dormitorios, baño, reformado, totalmente exterior. 1.300 €. 913533838. 620486662.

VENTAS, 3 dormitorios, baño, cocina equipada, exterior, calefacción central. 995 €. 913533838. 620486662.

BARRIO SALAMANCA. Edificio representativo. 214 metros, planta sexta. 3.300 €. Garajes opcional. Comunidad incluida. Directamente. 667056556. 916191325.

PISO 2 dormitorios, calefacción, amueblado, calle Illescas, 750 €. 913023291.

● VALLECAS,
VACÍO, UN DORMITORIO, GARAJE, COCINA EQUIPADA, URBANIZACIÓN PRIVADA. 700 €. 914398872.

ARTURO SORIA, dos dormitorios, garaje, trastero, 1.150 €. 914070230.

● ÁTICO
ARTURO SORIA. PARTICULAR, 140 METROS VIVIENDA, 120 METROS TERRAZAS, 3 DORMITORIOS, 2 BAÑOS, JARDÍN, PISCINA, TRASTERO, GARAJE. LISTO PARA SER OCUPADO. FOTOS EN IDEALISTA.COM CÓDIGO VW1862976. 2.800 €. 650490584. 609294915.

ANUNCIOS BREVES

CHAMBERÍ Local ideal oficina, 205 metros. 662.000 €. 912093250.

CIUDAD LINEAL Nave 630 metros, idel taller. 1.050.000 €. 912093250. GILMAR- 24679

VILLAVICIOSA ODÓN. P. Industrial, nave 490 metros, buen estado. 900.000 €. 912093250. GILMAR- 23372

CHAMBERÍ. 387 metros, rentabilidad garantizada 8%, tres años obligado cumplimiento. 1.600.000 €. 912093250. GILMAR- 24601

DOCTOR ESQUERDO. Principio, 107 metros planta. 300.000 €. 912093250. GILMAR- 25606

COLMENAR VIEJO. Restaurante 627 metros, todas las licencias. 1.365.000 €. 912093250. GILMAR- 22669

OCAÑA. Avda. principal, local 2700 metros con 98 plazas garaje. 6.500.000 €. 912093250. GILMAR- 22327

BOADILLA Sector S, 115 m, zona comercial, urge venta. 373.000 €. 916339944. REF- 12028

BOADILLA Locales comerciales de 100 a 230 m, cerca del metro, desde. 410.000 €. 916339944. REF- 11882

BRUNETE Restaurante, 300 m en planta, 10.000 parcela. 990.000 €. 916339944. REF- 12357.

BOADILLA Local, zoco, muchas posibilidades, terraza cubierta, 80 metros. 176.697 €. 916339944. REF- 13413

BOADILLA Sector B. Local 130 metros, 2 plantas. Arriba 75 metros. Funcionando. Zona comercial, metro. 450.000 €. 916339944. REF- 16291.

BOADILLA. Local 250 metros, 2 plantas, inmejorable situación Sector B, funcionando hostelería. 927.000 €. 916339944. Ref. 17091

BOADILLA. Sector B, locales comerciales, 175 metros, zona comercial, posibilidad varios. 619.430 €. 916339944. REF- 20013

BOADILLA. Carretera a Brunete, restaurante 300 metros, con 10000 parcela, oportunidad. 852.000 €. 916339944. REF- 12357

BOADILLA, Sector B, locales comerciales, excelente situación. 619.430 €. 916339944. REF- 20013.

BOADILLA. Local 130 metros, 2 plantas, funcionando cafetería- pastelería, totalmente equipado. 550.000 €. 916339944. Ref. 21610

BOADILLA. Casco urbano, local esquina, 56 metros, para entrar, fachada 12 metros. 230.000 €. 916339944. Ref. 23274

BOADILLA, local 120 metros habilitado. Dos plantas, bien situado. Oportunidad. 450.000 €. 916339944. Ref- 25234.

BOADILLA. Sector B, local comercial 120 metros, 2 plantas, en bruto. 350.000 €. GILMAR 916339944. Ref. 18765

CARTAGENA en misma calle, local comercial con salidas de humos, 90 metros aproximados, buena fachada, almacén, aire acondicionado. 571.000 €. 913533697.

CARTAGENA, 2 locales comerciales unidos de 265 metros totales aproximados, techos altos con posibilidad de sacar una entreplanta. 989.000 €. 913533697.

CLARA DEL REY gran local comercial prácticamente diáfano, ideal clinica o banca, techo técnico, aire acondicionado, posibilidad de garaje. 913533697.

VALDEACEDERAS, bar funcionando con licencia, todo reformado, 66 metros aproximados. 412.700 €. 915903380.

ALBASANZ, 75. Oficinas de 720- 1462 m2. 2.400 € m2. 914488525

OPORTUNIDAD. 950.000 €. Nave en S. S. Reyes de 510 m2 y con 4 plazas de garaje. Fachada a la calle. 916250102. www.oficinas.promora.com PROMORA

S. S. REYES, 628.000 €. Local comercial de 211 m2 en planta baja. 916250102. www.oficinas.promora.com PROMORA

106 PARCELAS

TOPÓGRAFO. Mediciones. 915721575

VALDEMORILLO. Cerro Alarcón, buena parcela llana, 1000 metros, cuadrada. 222.000 €. GILMAR 916392025.

ROZAS, Pinar, parcela llana, vistas únicas 1.050.000 €. GILMAR 916392025. Ref. 17853

TORRELODONES- Marías, preciosa parcela 2.735 metros, zona privilegiada junto colonia, llana y suficientemente arbolada. 650.000 €. GILMAR 916392025.

VALDEMORILLO, Jarabeltrán, 1800 metros, poca pendiente, entorno natural. 240.000 € GILMAR 916392025

GOLF, preciosa parcela, 5900 metros, bonitas panorámicas, esquina, 1.100.000 € GILMAR 916392025

VALDEMORILLO. Pino Alto, 1800 metros, esquina, vistas. 258.000 €. GILMAR 916392025. Ref. 20501

ROZAS, Monterrozas, 4 parcelas llanas, 2.700 metros unidad, bien situadas, 825.000 € GILMAR 916392025 Ref- 19554.

VALDEMORILLO. Mojadillas, 2.500 metros, fabulosa esquina. 210.000 €. GILMAR 916392025.

ROZAS. Molino, parcela 2.000 metros, esquina, próximo entrada. 720.000 €. GILMAR 916392025. Ref-17517

MORALEJA, parcela hectárea, 10,093 metros, ajardinada, pozo riego automático. 4.500.000 €. GILMAR 916503011. Ref. 21044

FUENTE DEL FRESNO. Parcela 2650 metros, arbolada, cerca centro comercial y deportivo, urbanización privada con seguridad 24 horas. 632.000 €. GILMAR. 916503011. Ref. 13620

SANTO DOMINGO Magnífica parcela, llana, vallada, en zona alta, 2.220 metros, con licencia para construir inmediatamente. 630.000 €. GILMAR 916503011. Ref. 13884

HORTALEZA. Canillas, calle Pegaso, solar, 234 metros, para construir chalet adosado, con licencia y proyecto básico. 535.000 €. GILMAR 916503011. Ref. 17118

PUERTA DE HIERRO, Fuentelarreina, parcelas, 1100 m2, 0,5 m2/m2 edificabilidad, 30 % ocupación, posibilidad adosamiento, fantástica 1.200.000 €. GILMAR 916503011. Ref. 19611

MORALEJA, fantástica parcela, 2600 m2 totalmente plana, piscina y riego automático. 1.900.000 €. GILMAR 916503011. Ref. 11514

MORALEJA, parcela 2500 metros, edificabilidad 1m3/m2, 10% ocupación, esquina magnífica situación, proyecto y licencia. 2.750.000 €. GILMAR 916503011. Ref. 21109

FUENTE FRESNO. A quince minutos de Plaza Castilla, carretera Burgos, parcela 1.596 metros, buena situación, ajardinada, oportunidad. 540.000 €. GILMAR. 916503011. Ref. 20886

FUENTE FRESNO. parcela, vistas, plana, fondo de saco, mejor verla. 600.000 €. GILMAR 916503011. Ref- 23989

CONDE ORGAZ, 1.200 m2, ajardinada, fondo saco 2.500.000 €. GILMAR 916503011. Ref. 15172

MORALEJA, Parcela 2500 metros para vivienda unifamiliar, excelente orientación, mejor situación, única, 2.400.000 €. GILMAR 916503011. Ref. 21382

CIUDALCAMPO, parcela, 2.500 zona alta, segregada, también podria venderse la totalidad. 700.000 €. GILMAR 916503011.

CIUDALCAMPO, parcela, 2.500 zona alta, segregada, también podría venderse la totalidad, 700.000 € GILMAR 916503011 Ref- 22105.

ARTURO SORIA. Parcela en alto, vistas 350 metros, casa para tirar. 1.100.000 €. GILMAR 916503011. Ref-24962

GUADARRAMA. 8410 metros, dentro urbanización, seguridad, ideal residencia, religioso, asistencial, educativo, sanitario. 1.500.000 € GILMAR 918499099. Ref. 1162

NAVACERRADA. Cercas Mayores, 1.108 metros, vallada de obra con arizónica, llana, pozo propio, 277 metros edificabilidad sobre rasante. 440.000 €. GILMAR 918499099. Ref. 1061

VILLALBA. Urbanización Fontenebro, 5245 metros, mejores vistas. 495.000 €. GILMAR 918500000. Ref. 0827

EL ESCORIAL. Urbanización Pinosol, parcela 1.200 metros. 288.485 €. GILMAR 918499099. Ref. 1144

EL ESCORIAL. Urbanización Pinosol, parcela 1.940 metros. 354.597 €. GILMAR 918499099. Ref. 1145

GALAPAGAR, 1.407 metros para unifamiliar, llana con todos los servicios en la puerta. 315.000 €. GILMAR 918499099. Ref. 1149

COLLADO MEDIANO. Urbanización consolidada, 500 metros, para dos pareados de 150 metros más sótano. 240.000 €. GILMAR 918499099. Ref. 1192

EL ESCORIAL. Urbanización Pinosol, parcela 1.176 metros, llana. 220.000 €. GILMAR. 918499099. Ref. 1194

EL ESCORIAL. Urbanización Pinosol, parcela 1.500 metros. 240.000 €. GILMAR. 918499099. Ref. 1196

EL ESCORIAL. Urbanización Pinosol, parcela 1.603 metros. 240.000 €. GILMAR. 918499099. Ref. 1195

EL ESCORIAL. Urbanización Pinosol, parcela 3093 metros, llana. 312.000 €. GILMAR. 918499099. Ref. 1197

SAN LORENZO DEL Escorial, espectacular parcela de esquina de 5700 m2, en el mejor sitio del Monte Avantos. 800.000 €. GILMAR. 918500000. Ref-1162

TORRELODONES, 2.000 metros, urbanización, vistas, vallada 473.000 €. GILMAR 918500000. Ref. 1235

VILLALBA, fontenebro 4.900 metros, esquina, vallada 550.000 €. GILMAR 918500000. Ref. 1236

LA FLORIDA. Parcela de 3356 metros, totalmente llana, lindando al Pardo. 1.600.000 €. GILMAR. 911310800. Ref. 14258

LA CABAÑA. Magníficas parcelas urbanizables, oportunidad, excelente comunicación. 599.000 €. GILMAR. Ref. 15376

POZUELO. Parcela 2500 excelente urbanización, céntrica, seguridad 24 horas. 1.266.000 €. GILMAR 913071159. Ref. 17082

POZUELO. Parcela, OPORTUNIDAD, para 2 pareados 840.000 €. GILMAR 913071159. REF-20659

POZUELO parcela con licencia y proyecto para 5 adosados, excelente ubicación, muy buena parcela. Oportunidad 2.253.000 €. GILMAR 913071159. Ref. 18874

POZUELO. Bularas, fantástica parcela, urb. seguridad 24 horas. 1.095.000 €. GILMAR. 913071159. Ref- 17082

MONTEPRÍNCIPE Parcela 1500 metros, 56 fachada para un chalet independiente. 1.000.000 €. GILMAR 911310800. Ref-22638

ARAVACA. Magnífico soler para 4 chalets adosado. 1.920.000 €. GILMAR 913071159. Ref-23179

SOMOSAGUAS parcelas desde 2500 metros, urbanización cerrada seguridad 24 horas 1.400.000 €. 911310800. GILMAR- 25487

ISLAS AELUTIANAS. 570 metros, proyecto y licencia, dos chalets exclusivos de 360 metros cada uno. 901.000 €. GILMAR 915830332. Ref. 18873

BOADILLA. Lomas, oportunidad, parcela 2525 metros, fondo de saco. 670.000 €. 916339944. REF- 20288

BOADILLA. Bonanza, parcela 2.078 metros, llana, arizónicas, piscina climatizada, tenis. 682.500 €. 916339944. REF- 20363.

BOADILLA, Bonanza, parcela 1500 metros. Vistas espectaculares. Inmejorable ubicación, . 550.000 €. 916339944. REF- 21570.

VILLANUEVA CAÑADA, Guadamonte. Parcela 4.890 metros, llana, esquina. 675.000 €. 916339944. Ref. 21815

BOADILLA. Lomas, parcela 2.391 metros, fondo de saco, llana. 650.000 €. 916339944. Ref. 25451

BOADILLA. Lomas, parcela 2.713 metros, fondo de saco, llana. 750.000 €. 916339944. Ref. 25452

107 SOLARES

POZUELO. 575 metros, solar dos pareados. Estupenda situación a dos calles y gran fachada.970.000 €. GILMAR 913071159. Ref. 18176

POZUELO Hipercor, solar de esquina para tres adosados, Muy buena zona en alto. 1.350.000 €. GILMAR 913071159. Ref. 18256

ARAVACA solar para construir en altura, muy céntrico posibilidad construir pisos con garajes y piscina. 1.300.000 €. 913071159. GILMAR- 22797

LAS ROZAS. Solar terciario, 4942 metros, edificabilidad 4942 metros. 4.550.000 €. GILMAR. 912093250. Ref. 15355

TETUÁN solar proyecto 1.305 metros edificabilidad. 3.000.000 €. 912093250. GILMAR- 18909

VILLAVERDE. 1734 metros, edificabilidad, licencia. 3.950.000 €. GILMAR. 912093250. Ref. 20820

ILLESCAS. Polígono industrial, 16.577 metros, urbanizado. 5.304.877 €. GILMAR. 912093250. Ref. 20245

LOS MOLINOS. Madrid, parcela 18000 metros, ideal residencia ancianos, colegio. 735.000 €. 912093250. GILMAR- 22881

AVENIDA ARAGÓN, terciario, 5.374 metros edificabilidad. 4.350.000 €. 912093250. GILMAR- 24802

VILLAVICIOSA ODÓN solar residencial edificabilidad, 3600 metros, pareados. 2.600.000 €. 912093250. GILMAR- 20728

VILLAVICIOSA ODÓN solar residencial edificabilidad, 7900 metros, pareados. 5.250.000 €. 912093250. GILMAR- 20736

MANZANARES. Ciudad Real, Campo Golf, 1055000 metros con una edificabilidad de 72000 metros. 11.400.000 €. 912093250. GILMAR- 25440

BOADILLA Las Lomas, parcela 2567 metros, vallada en piedra, piscina. 852.000 €. 916339944. REF- 6532

SEVILLA LA NUEVA. Los Cortijos, parcela 4200 metros segregable, vistas. 470.000 €. 916339944. REF- 16990

BOADILLA Magnífica parcela 1300, redeada de arizónicas y vallada en piedra, vistas. 595.000 €. 916339944. Ref-12807

TOLEDO. Urb. Los Layos, parcelas 1300, golf, vistas, para independiente 25% edificabilidad. 240.585 €. 916339944. Ref- 16892

BOADILLA. A 5 minutos, parcela 6010 metros, esquina, permiso caballos. 725.000 €. 916339944. Ref-16095

VILLANUEVA DE LA CAÑADA Raya Palancar, 4 parcelas 500 metros cada una para independiente o pareados. 270.500 €. 916339944. REF- 12409

SOLAR en venta, Dehesa Villa Madrid, edificación altura 1.800 m2, esquina dos calles más zona verde. Abstenerse intermediarios, apartado postal 6.023. 28006 Madrid.

AUTÉNTICA ocasión, solar con licencia construcción, junto calle Alcalá, metro Carmen. 13 viviendas, 13 trasteros, 780 metros construcción, por sólo 1.920.000 €. 609558551.

108 FINCAS RUSTICAS

VILLANUEVA CAÑADA. Parque regional Guadarrama, 11500 metros, cortijo 700 metros, una planta, 5000 ajardinados, tenis, piscina, espectacular. 2.200.000 €. GILMAR. 916392025. Ref. 13930

SAN AGUSTÍN GUADALIX. Finca de recreo en parque natural protegid, 55.000 metros de terreno, 700 construídos, casa guardeses, paddel, piscina, fantásticas vistas. 1.800.000 €. GILMAR 916503011. Ref. 7837

ESCORIAL. Finca de recreo rústica única, 75.000 metros, 700 metros edificados para vivienda principal en perfecto estado de conversación y 300 metros para servicios, piscina, tres pozos. 3.400.000 €. GILMAR 918499099. Ref. 959

MANZANARES EL REAL. Finca rústica 50 hectáreas, 1200 construidos, vallada, coto caza perfecto estado. 3.500.000 €. GILMAR 918499099. Ref. 1140

GALAPAGAR, Rústica, 60 hectáreas, casona piedra 520 metros, casa guardeses 200 metros, posible segregación, acceso directo carretera. 3.350.000 €. GILMAR. 918500000. Ref. 1172

109 OTRAS POBLACIONES

SAN MARTÍN MONTALBÁN (Toledo). Particular vende casa de 360 m2 (180 m2 construídos), 6 habitaciones, 2 baños, cocina equipada, vitrocerámica, salón con chimenea, trastero, leñera, calefacción por gasoil en toda la casa, patio adoquinado, pozo con bomba eléctrica, puerta de acceso vehículos, estructura principal casa edificable para otra planta. Abstenerse agencias. 162.000 €. 645980750.

● MARBELLA,
GOLF RIO REAL. ÁTICO DE 105 M2 Y TERRAZA DE 268 M2. PLAZA DE GARAJE Y TRASTERO. CALIDADES DE LUJO. OPORTUNIDAD. A ESTRENAR. 557.000 €. 651611153.

● MANILVA.
URBANIZACIÓN COTO REAL DUQUESA II. PISO DE 106 M2 Y TERRAZA DE 31 M2. PLAZA DE GARAJE Y TRASTERO. A ESTRENAR. CALIDADES DE LUJO. OPORTUNIDAD. 338.000 €. 651611153.

● MARBELLA.
URBANIZACIÓN LAS LOMAS DE MARBELLA CLUB. PISO DE 85 M2 Y TERRAZA DE 40 M2. 2 PLAZAS DE GARAJE Y TRASTERO. A ESTRENAR. CALIDADES DE LUJO. OPORTUNIDAD. 270.000 €. 651611153.

OFERTÓN!!!! Súper piso en Benidorm. 687509413.

● RIBADESELLA
INDEPENDIENTES, 3 HABITACIONES. INFO@NIKMA.ES 609087237.

LOFT diáfano c/ Francisco Aritio (Guadalajara). Amueblado o sin amueblar. Incluye plaza garaje. Alquiler 450 € mes. Venta precio a convenir. 913720460.

ALQUILER INMOBILIARIA

201 PISOS

● APARTAMENTOS
Y ÁTICOS DE OBRA NUEVA, PARA ENTRAR A VIVIR, DESDE 579 €. AL MES. MÁS BARATO QUE UN ALQUILER. CONCERTAR VISITA: 915432147.

● LAS ROZAS.
SE ALQUILAN HABITACIONES EN CHALET PAREADO. MUY BIEN UBICADO. CÉNTRICO, BIEN COMUNICADO, CERCANO A RENFE. 660394378.

● LAUDEA
NUEVO MUNDO, ALQUILA. CONDE ORGAZ, PADRE DAMIÁN, CLARA DEL REY, NIEREMBERG, EMBAJADORES. SIN COMISIONES. LAUDEA.ES 913457748. ALQUILERES@LAUDEA.COM

PASEO EXTREMADURA. Calle Genserico, Metro Alto Extremadura, vacio, exterior, 3 dormitorios, baño, cocina con terraza y electrodomesticos. 700 €. No agencias. 913656386.

● A
ESTRENAR, VIVIENDAS PROTEGIDAS 3 DORMITORIOS, LEGANÉS, VICÁLVARO. CALIDADES DE LUJO, URBANIZACIÓN CON PISCINA. DIURSA 914324224.

● EXCELENTES
VIVIENDAS DE 2 DORMITORIOS EN PINAR DE CHAMARTÍN Y LAS ROSAS. RECIÉN REFORMADAS. URBANIZACIÓN. DIURSA 914324224.

SE alquila Paseo Castellana, 169. 4º izquierda. 630086696.

¡¡¡AGUAYO!!! Administramos, alquilamos, vendemos oficinas, viviendas, locales. www.aguayoescamez.com 914570307.

PINAR DEL REY. Lujo. 170 m2. Salón, comedor, terraza, 4 dormitorios, cocina, office, vestíbulo. 2 plazas garaje, piscina, seguridad privada. 1.725 €. 625313478.

PLAZA CASTILLA. Uno, dos dormitorios. Garaje. Piscina. 950 €. y 650E 620852460.

ATOCHA, Batalla del Salado, 2 dormitorios, baño, reformado, igaraje incluido!. 1.250 €. 913533838. 620486662.

PRÍNCIPE DE VERGARA, junto Auditorio, 3 dormitorios, baño, reformado, totalmente exterior. 1.300 €. 913533838. 620486662.

VENTAS, 3 dormitorios, baño, cocina equipada, exterior, calefacción central. 995 €. 913533838. 620486662.

BARRIO SALAMANCA. Edificio representativo. 214 metros, planta sexta. 3.300 €. Garajes opcional. Comunidad incluida. Directamente. 667056556. 916191325.

PISO 2 dormitorios, calefacción, amueblado, calle Illescas, 750 €. 913023291.

● VALLECAS,
VACÍO, UN DORMITORIO, GARAJE, COCINA EQUIPADA, URBANIZACIÓN PRIVADA. 700 €. 914398872.

ARTURO SORIA, dos dormitorios, garaje, trastero, 1.150 €. 914070230.

● ÁTICO
ARTURO SORIA. PARTICULAR, 140 METROS VIVIENDA, 120 METROS TERRAZAS, 3 DORMITORIOS, 2 BAÑOS, JARDÍN, PISCINA, TRASTERO, GARAJE. LISTO PARA SER OCUPADO. FOTOS EN IDEALISTA.COM CÓDIGO VW1862976. 2.800 €. 650490584. 609294915.

ANUNCIOS BREVES

GILMAR. Sanchinarro, Las Tablas, Montecarmelo, si quiere alquilar su vivienda, GILMAR le ofrece las mejores garantías y una gran cartera de clientes. 912093290. 916507515.

GILMAR. Manoteras, loft, estrenar, 70 metros, 875 euros, con plaza de garaje, 1.000 €. 916507515.

GILMAR. Retiro, Menéndez Pelayo, apartamento reformado, completamene amueblado y decorado, interior, 60 metros, 1 dormitorio, 1 baño, salón, cocina independiente. 1.000 €. 912093290.

GILMAR. Aravaca, estrenar, 140 metros, 3 dormitorios, 2 baños, aire acondicionado, piscina, garaje. 1.200 €. 913524705.

GILMAR. Parque Avenidas, apartamento lujo, 1 dormitorio, vacío, seguridad 24 horas. 1.200 €. 912093290.

GILMAR. Puerta Hierro, Artesa Segre, 3 dormitorios más servicio, 2 baños, aseo, salón con chimenea, terraza, garaje, 1.400 €. 916507515.

GILMAR. Mayor, 140 metros, 2 dormitorios, salón comedor, baño, aseo, exterior, estrenar, luminoso. 2.000 €. 911218401. Ref. 11221

GILMAR. Apolonio Morales, 90 metros, 2 dormitorios, 2 baños, despacho, piscina, garaje, incluye sra. limpieza, amueblado. 2.000 €. 912093290. Ref. 9714

GILMAR. Aravaca, bajo con jardín, 130 metros, 2 dormitorios, a/a, piscina, pádel, garaje, vigilancia 24 horas. 2.300 €. 913524705.

GILMAR. Arturo Soria, 240 metros, 3 + 1 dormitorios, 3 + 1 baños, 1 aseo, exterior, impecable, a/a, piscina, garaje, junto al metro Arturo Soria. 3.000 €. 912093290. Ref. 11206

GILMAR. Pozuelo, tríplex 450 metros, 4 dormitorios, aire acondicionado, ascensor, terraza 130 metros con piscina. 4.500 €. 913524705.

GILMAR. Fermín Caballero, 3 dormitorios, 2 baños, muy cuidado, amueblado, garaje. 1.200 €. 912093290.

GILMAR. Argüelles, dúplex, 60 metros, abuhardillado, vacío a estrenar, muy luminoso. 1.000 €. 912093290.

GILMAR. Bretón de los Herreros. Apartamento amueblado, lujo, 60 metros, 1 dormitorio, 1 baño. 1.300 €. 912093290.

GILMAR. Arroyo de la Vega, ático, con terraza dúplex, amueblado, dos dormitorios, dos baños, a/a, garaje, piscina, vigilancia. 1.800 €. 916507515.

GILMAR. Julio Palacios, 4 dormitorios, 2 baños, 1 dormitorio de servicio, baño de servicio, amueblado, 2 plazas de garaje, zona infantil, piscina, pista de tenis, squash. 2.300 €. 912093290.

GILMAR. Jerónimos, C/ Conde de Cartagena, 350 metros, 6 dormitorios, 3 salones, 4 baños, terraza, aire acondicionado, calefacción, garajes, trastero. 3.950 €. 912093290.

GILMAR. Arroyo de la Vega, 3 dormitorios, 2 baños, trastero y garaje, urbanización con piscina y vigilancia. 1.300 €. 916507515.

GILMAR. Pozuelo, Hipercor, apartamento, amueblado, 80 metros, jardín propio 40 metros, urbanización con piscina, garaje. 1.000 €. 913524705.

GILMAR. Castellana. Piso de lujo 450 metros, 4 dormitorios, 4 baños, biblioteca, salón de 60 metros, terraza de 30 metros. 7.500 €. 912093290.

GILMAR. Retiro, 130 metros, 3 dormitorios, 2 + 1 baños, garaje, trastero. 2.500 €. 912093290.

GILMAR. Mateo Inurria, junto a Pza. Castilla, apartamento 60 metros, con cocina, baño nuevo. Calefacción central. 950 €. 916507515.

GILMAR. Sanchinarro, apartamento nuevo estrenar, amueblado, 1 dormitorio, piscina, gimnasio, aire acondicionado. 950 €. 916507515.

GILMAR. Zona Canillejas, C/ Cronos, lofts- áticos de lujo, a estrenar, tipo estudios con terraza y garaje. 900 €. 912093290.

GILMAR Aravaca estación, magnífico piso de 3 dormitorios, fabulosa terraza, aire acondicionado, garaje, trastero, vigilancia 24 horas, piscina. 1.500 €. 913524705.

GILMAR. Ventorro del Cano, loft estrenar, 64 metros, 1 dormitorio independiente, terraza amplia, calidades lujo, urbanización cerrada, vigilancia. 750 €. 916327759.

GILMAR. Marbella, apartamento muy céntrico, 4 dormitorios, salón y cocina equipada, 140 metros, ideal para oficina. 1.500 €. 685557170.

GILMAR. Marbella, Nagüelles, ático dúplex, 124 metros, sin muebles, bonitas vistas, 2 dormitorios, 2 salones, 2 baños, terraza, garaje, trastero. 1.200 €. 685557170.

GILMAR. Marbella, apartamento de lujo en paseo marítimo, centro Marbella, 130 metros, 2 dormitorios, 2 baños, pirmera línea de la playa, gran terraza con impresionantes vistas al mar y Gibraltar. 2.000 €. 685557170.

GILMAR. Marbella, Nagüelles Costa, bonito apartamento 1 dormitorio, totalmente amueblado, 2 grandes terrazas con vista a piscinas y jardín, cerca de playa y centro. 800 €. 685557170.

GILMAR. Marbella, El Rosario, ático dúplex, 3 dormitorios, amueblado, muy luminoso, 2 terrazas, vistas a zonas comunes con piscinas y jardín, urbanización vigilancia 24 horas, a 2 minutos de la playa, a 5 km del centro de Marbella. 950 €. 685557170.

GILMAR. Boadilla, Viñas Viejas, ático dúplex estrenar, 3 dormitorios, 3 baños, terrazas, garaje 3 plazas, urbanización piscina interior y exterior, gimnasio. 1.550 €. 916339239.

GILMAR. Peñagrande, La Bañeza, urbanización privada, 3 dormitorios, 2 baños, garaje, piscina, gimnasio. 1.600 €. 912093290.

GILMAR. Pso. Castellana, magnífico piso de 300 metros, a reformar, 5 dormitorios, 3 baños, aseo, terraza, dos plazas de garaje. 4.000 €. 916507515.

GILMAR. Zona Vaguada junto al metro de Peñagrande, amueblado, 3 dormitorios, 2 baños, aire acondicionado, garaje, trastero, piscina, pádel, vigilancia 24 horas, precioso. 1.500 €. 916507515.

GILMAR. Montecarmelo, precioso ático, 2 dormitorios, 2 baños, gran terraza, magníficos acabados, 2 plazas de garaje, piscina, vigilancia 24 horas. 1.300 €. 916507515.

GILMAR. Marbella, apartamentos de 3 y 2 dormitorios a estrenar, en mirador- Marbella, sin amueblar, buenas calidades, cocinas equipadas, garaje, trastero. 760 €. 952861341.

GILMAR. Tres Cantos, loft a estrenar, dispone de garaje y piscina. 900 €. 916507515.

GILMAR. Marbella, luminoso apartamento de 2 dormitorios en Elviria, sin amueblar, cocina completa, gran terraza, garaje. 1.100 €. 685557170.

GILMAR. Bahía de Marbella, apartamento de 2 dormitorios a estrenar, gran terraza con vistas al mar, muy bien amueblado, piscina, trastero, a 2 minutos de la playa. 1.100 €. 685557170.

GILMAR. Marbella, apartamento de lujo, 400 metros, 2 dormitorios, 3 baños, terraza de 80 metros, vistas impresionantes a jardines tropicales y al mar, amueblado, a estrenar. 2.200 €. 685557170.

GILMAR. Paseo Castellana, ático dúplex, 250 metros, terraza 80 metros, excelentes calidades, amueblado y equipado, zona de servicio, precioso vestidor, 2 plazas de garaje incluido, diseño. 10.000 €. 912093290.

GILMAR. Calahonda, apartamento de 2 dormitorios, amueblado, cerca de centros comerciales y de la playa, piscina, pádel 750 €. 685557170.

GILMAR. Alcobendas, apartamento 1 dormitorio, nuevo a estrenar, junto a la estación de metro Chopera, cocina amueblada. 750 €. 916507515.

GILMAR. Marbella, Golden Mile, apartamento a estrenar, 2 dormitorios, amueblado, en Coto Real Marbella, vistas a montaña y al mar, garaje, trastero. 980 €. 685557170.

GILMAR. Marbella- Guadalmina, 3 dormitorios, 3 baños, muy luminoso, a estrenar, terraza con vistas al campo de golf y piscina, garaje. 1.200 €. 685557170.

GILMAR. Marbella, Guadalmina, junto campo de golf, fantástico dúplex de lujo, con 3 terrazas, 3 dormitorios en suite, piscina, garaje, trastero. 1.400 €. 685557170.

GILMAR. Aravaca, piso 140 metros, 100 metros, amueblado, jardín, primeras calidades, aire acondicionado, trastero, garaje, piscina. 2.500 €. 913525586.

GILMAR. Salamanca, Retiro, 135 metros, 3 dormitorios, 2 + 1 baños, garaje, exterior. 1.800 €. 912093290.

GILMAR. Salamanca, C/ Claudio Coello, tríplex, lujo, nuevo, 3 dormitorios, 3 baños, 2 terrazas, una de ellas con jacuzzi, 2 plazas de garaje incluidas, edificio domótico con seguridad 24 horas, 4.500 €. 912093290.

GILMAR. Escorial, piso 97 metros a estrenar, 2 dormitorios, 1 baño, 1 aseo, trastero, garaje, piscina, gimnasio, al lado de estación. 800 €. 916319900.

GILMAR. Guadalmina, apartamento con vistas al campo de golf, 3 dormitorios, 3 baños, lujo, garaje, 2 terrazas de 70 m2. 1.200 €. 685557170.

GILMAR. Marbella, apartamento de lujo en Bahía Marbella, 2 dormitorios, 2 baños, gran terraza con vistas al mar, 2 plazas de garaje, estilo único!. 1.550 €. 685557170.

GILMAR Hispanoamérica. C/ Costa Rica, piso 2 dormitorios, exterior, terraza, con o sin muebles. 1.000 €. 912093290.

GILMAR Aravaca. Magnífico ático dúplex, 2 dormitorios, 2 baños, aire acondicionado, piscina, garaje, trastero. 1.200 €. 913524705.

GILMAR Moratalaz, piso amueblado, 3 dormitorios, 2 baños, piscina, garaje. 1.300 €. 912093290.

GILMAR Arganzuela Pasillo Verde, zona Los Metales, a estrenar, 3 dormitorios, 2 baños completos, 110 metros, urbanización con piscina, gimnasio, zonas comunes, garaje y trastero. 1.300 €. 911218401.

GILMAR Monterrozas. 150 metros, 3 dormitorios, amplio salón y cocina, 2 plazas de garaje, trastero, urbanización con piscina, tenis, paddle, gastos comunidad incluidos en precio. 1.300 €. 916319900.

GILMAR Junto Conde de Orgaz, C/ Milán, 77 metros, estrenar, 2 dormitorios, 2 baños, exterior, amueblado, aire acondicionado, amplia plaza de garaje. 1.400 €. 912093290.

GILMAR Puerta de Hierro, 5 dormitorios, 3 baños, piscina, tenis, garaje. $. 912093290.

GILMAR Castellana, reformado de lujo, 220 metros, 5 dormitorios, 3 baños, garaje. 3.250 €. 912093290.

GILMAR Nuevos Ministerios, amueblado, 220 metros, 4 dormitorios, sólo para 2 años, exterior, garaje. 3.900 €. 912093290.

GILMAR. Villalba. Parque Coruña, a estrenar, 2 dormitorios, garaje, trastero, urbanización cerrada, piscina, cerca estación, 800 €. 916319900

GILMAR. Marbella, apartamento de 3 dormitorios a estrenar en Mirador- Marbella, amueblado, buenas calidades, cocinas equipadas, garaje, trastero, 1.080 €, 952861341.

GILMAR Parque de las Avenidas, 65 metros, 2 dormitorios, cocina equipada, zona muy trasnquila, vacio, 4º sin ascensor, 1.000 €. 912093290.

GILMAR piso a estrenar, 3 dormitorios, 2 baños, aire acondicionado, garaje y trastero, 1.200 €, 916507515.

GILMAR Sector B, 3 dormitorios, 2 baños, gran cocina, terraza, gran urbanización, piscina, padel, tenis, vigilancia. Garaje, trastero, 1.300 €. 916339239

GILMAR Soto Moraleja, oficinas en planta calle con aparcamiento privado, listas para entrar, 80 metros, 4 despachos, 1.800 €, 916507515

GILMAR Castellana, exterior, amueblado, 3 dormitorios, cocina americana, baños de mármol, 3 armarios grandes, 100 metros, 1.800 €, 912093290.

GILMAR Encinar de los Reyes, bajo con jardín, 3 dormitorios + servicio, 2 baños, 2 aseos, 2 plazas de garaje, magnífica urbanización, 2.000 €, 916507515.

GILMAR Pinar de Chamartín, C/ Condado de Treviño, 150 metros, 3 dormitorios, 2 baños, piscina, garaje. 1.700 €. 912093290.

GILMAR. Retiro, 130 metros, 1 dormitorio, amueblado, terraza, 40 metros, 2 piscinas. 2.000 €. 912093290.

GILMAR. Salamanca, 150 metros, 3 dormitorios, 2 baños, totalmente reformado, calidades de lujo, amueblado, muy luminoso, 7 balcones, 5ª planta. 2.500 €. 912093290.

GILMAR- Rozas, Cantizal, 2 dormitorios, impecable, a/a, trastero y plaza de garaje, urbanización con piscina, gimnasio y sauna. 1.100 €. 916319900.

GILMAR- Fuencarral, 135 metros, 4 dormitorios, 2 baños, cocina equipada, reformado, piscina, garaje, 1.500 €, 912093290.

GILMAR- Somosaguas, piso impecable, 180 metros, 4 dormitorios, 2 baños, garaje, piscina, gimnasio, 1.600 €, 913524705.

GILMAR- Aravaca, piso 150 metros, 4 dormitorios, aire acondicionado, garaje, trastero, piscina, padel, vigilancia 24 horas, 1.800 €, 913524705.

GILMAR- Orense, 180 metros, 4+1 dormitorios, 3 baños, 1 aseo, estado impecable, con o sin muebles, aire acondicionado, garaje, piscina, 2.300 €, 912093290.

GILMAR. Quinta de los Molinos- Arturo Soria, 130 metros, precioso, 3 dormitorios, terraza, 2 plazas de garaje, piscina, tenis, squash, portero físico. 1.900 €. 912093290.

GILMAR. Marbella Nagüeles, apartamento de 3 dormitorios, bajo con jardín, amueblado, urbanización con piscina y pádel, 1.000 €. 685557170.

GILMAR. Dehesa de la Villa, promoción de 8 dúplex y dúplex áticos, de 4 dormitorios, 2 plazas de garaje, trastero, piscina, calidades de lujo, nuevos a estrenar, desde 3.000 €. 912093290.

GILMAR. Marbella, La Cañada. Apartamento a estrenar de 2 dormitorios, sin amueblar, piscina, pádel, garaje. 760 €. 685557170.

GILMAR. Rozas, ático a estrenar, 3 dormitorios, 2 baños, garaje, trastero, urbanización, zona Parquerrozas. 1.200 €. 916319900.

GILMAR. Boadilla-Majadahonda. 135 metros, piso lujo, 3 dormitorios, 2 baños, aseo, gran terraza, piscina, pádel, vigilancia, 2 garajes. 916327759. 1.600 €

GILMAR. Cabopino, apartamento 2 dormitorios, lujo, 1ª línea de playa, vistas impresionantes, sin amueblar, urb. con spa, gimnasio, saunas. 1.800 €. 685557170.

GILMAR. Marbella centro. Fantástico apartamento, 180 m2, 3 dormitorios con 400 m2 de terrrazas, amueblado, a 2 minutos playa. 2.100 €. 685557170.

GILMAR. San Sebastián de los Reyes, zona industrial, lofts a estrenar, varios tamaños y precios, entre 600 y 850 €, 916507515.

GILMAR. Rozas, 3 dormitorios, 2 baños, cocina equipada, a 5 minutos de estación. 850 €. 916319900.

GILMAR. 2 dormitorios, 1 baño, a estrenar, garaje opcional, 800 €. 916507515.

GILMAR. Austrias Cortes, piso 55 m2, 1 dormitorio, baño completo, amueblado, ascensor, armarios empotrados, calefacción y a/a, 850 €. 911218401.

GILMAR. centro piso totalmente reformado, 1 dormitorio, 60 m2, estupendas calidades, a/a, calefacción, muy luminoso, bien comunicado, ascensor, 1.200 €. 911218401.

GILMAR. Barrio de la Concepción. amueblado, 3 dormitorios, 1 baño. 1.100 €. 912093290.

GILMAR. Salamanca, 80 metros, 2+1 dormitorios, cocina y baño a estrenar, exterior, junto Plaza Manuel Becerra. 1.200 €. 912093290.

GILMAR. P. de Extremadura- Aluche. Piso 115 m2, 2 dormitorios, 2 baños completos, amueblado, para entrar, piscina, zonas comunes, garaje, 1.100 €. 911918401.

GILMAR. Boadilla, ático dúplex, estrenar, 4 dormitorios, 3 baños, garaje, trastero, piscina, 1.500 €. 916327759.

GILMAR. Soto de la Moraleja, piso 270 metros construidos, 4 dormitorios + 1 servicio, 4 baños+ 1 servicio, 2 plazas de garaje, piscina. 2.900 €. 916507515.

GILMAR Pozuelo, bajo con jardín, 3 dormitorios, jardín 90 metros, plaza de garaje, piscina. 1.600 €. 913524705.

GILMAR Boadilla, ático dúplex, 160 metros, 4 dormitorios, 3 baños, piscina, garaje, trastero, amplias terrazas. 1.700 €. 916327759.

GILMAR Pozuelo, ático 200 metros, 3 dormitorios, calidades de lujo. $. 913524705.

GILMAR Quinta de los Molinos, loft a estrenar, vacío, 70 metros, zona tranquila. 950 €. 912093290.

GILMAR Cuzco, 100 metros, 2 dormitorios, amueblado, para entrar, totalmente exterior, plaza de garaje. 1.300 €. 912093290.

GILMAR Calle Sepúlveda, precioso ático con 45 metros de terraza, cocina independiente, un dormitorio con vestidor y plaza de garaje. 1.000 €. 912093290.

GILMAR. Castellana, 140 metros, precioso, finca señorial, 2 dormitorios, salón con 3 ambientes, exterior. 2.800 €. 912093290.

GILMAR. Canillas, magnífico apartamento de 1 dormitorio, obra nueva a estrenar, cocina independiente, junto metro Pinar del Rey. 900 €. 912093290.

GILMAR. Delicias, precioso estudio de obra nueva amueblado en la calle Embajadores, ideal pareja, cocina americana, primeras calidades, incluye trastero. 750 €. 911218401.

GILMAR. Las Cañas- Marbella, playa, primera línea, lujo, 3 dormitorios, gran terraza, bajo, piscinas, garaje, seguridad 24 h. 2.200 €. 685557170.

GILMAR. Milla de Oro- Marbella, apartamento de 400 m2, 2 dormitorios, gran terraza con espectaculares, vistas, piscina, garaje, seguridad, lujo. 2.200 €. 685557171.

GILMAR. Playa Esmeralda Marbella, apartamento de lujo de 2 dormitorios, 2 baños, con vistas al mar, primera línea, garaje, piscina, gimnasio. 2.800 €. 685557170.

GILMAR. Fuencarral, 300 metros, reformado y amueblado, 5 dormitorios, 3 baños, $. Ref. 24059, 911217501.

GILMAR ocasión en Oporto, apartamentos de obra nueva a estrenar con electrodomésticos, un dormitorio 700 €. ó 900 euros el ático. 912093290.

GILMAR Quinta de los Molinos, loft a estrenar, vacío, 70 metros, zona tranquila. 950 €. 912093290.

GILMAR Cuzco, 100 metros, 2 dormitorios, amueblado, para entrar, totalmente exterior, plaza de garaje. 1.300 €. 912093290.

GILMAR Salamanca- María de Molina, estupendo piso de 3 dormitorios, 2 baños, puerta de servicio, todo en primeras calidades, portero físico. 1.800 €. 916314113.

GILMAR Barajas, loft a estrenar, 80 metros, 2 alturas, terraza. 900 €. 912093290.

GILMAR Vallecas, Pueblo de Vallecas, estudio de 40 metros, amueblado, bien comunicado, piscina. A estrenar, gimnasio, servicio de limpieza, servicio de traslado al aeropuerto. 850 €. 911218401.

GILMAR Saconia, 3 dormitorios, 70 metros, amueblado, 1 plaza de garaje, ideal estudiantes, a 10 minutos de la complutense. 1.000 €. 912093290.

GILMAR Fuente del Berro, 2 dormitorios, 90 metros, completamente amueblado, muy buen estado. 1.500 €. 912093290.

GILMAR Atocha, junto metro Palos de la Frontera, magnífico piso de 4 dormitorios, amueblado, 120 metros, para entrar a vivir, plaza de garaje y trastero. 1.400 €. 912093290.

GILMAR Atocha- Santa Mª Cabeza. Maravilloso piso de 120 metros, 4 dormitorios, 2 baños, seminuevo, piscina, paddle, garaje, trastero, cocina independiente. 1.600 €. 911218401.

GILMAR Arturo Soria, 110 metros, 2 dormitorios, 2 baños, exterior, garaje, zonas ajardinadas con piscina, junto centro comercial. 1.400 €. 912093290.

GILMAR Salamanca, 150 metros, 3 dormitorios, totalmente reformado, finca señorial, muy luminoso, exterior. 2.300 €. 912093290.

GILMAR Salamanca, Estudio amueblado. 700 €. 912093290.

GILMAR Boadilla Pueblo, seminuevo, 2 dormitorios, 2 baños, cocina, salón, garaje, trastero. 890 €. 916327759.

GILMAR Arturo Soria, 1 dormitorio, cocina independiente, 3 armarios empotrados, 60 metros, perfecto estado, garaje, piscina, obra nueva, antigüedad 3 años, amueblado. 900 €. 912093290.

GILMAR Canillejas, polígono de las Mercedes, loft a estrenar, 55 metros, obra nueva. 900 €. 912093290.

GILMAR Boadilla. Sectores. Bajo con jardín, 3 dormitorios, 2 baños, garaje, trastero, piscina. 1.200 €. 916327759.

GILMAR Prosperidad C/ Cardenal Siliceo, 120 metros, exterior, 3 dormitorios, 2 baños, con o sin muebles, calefacción central, garaje. 1.450 €. 912093290.

GILMAR Conde de Orgaz, 110 metros, 2 dormitorios, 2 baños, garaje. 1.500 €. 912093290.

GILMAR Hortaleza- Canillas, 130 metros, 2 dormitorios, 2 baños, garaje, jardín, piscina. 1.500 €. 912093290.

GILMAR Salamanca, lujo a estrenar, 1 dormitorio, exterior. 1.600 €. 912093290.

GILMAR Conde de Orgaz, amueblado, 3 dormitorios, 3 baños, garaje. 1.750 €. 912093290.

GILMAR Barrio de la Estrella, 160 metros, 3+ 1 dormitorios, 2+ 1 baños, estado impecable, exterior, suelos de mármol, calefacción central, aire acondicionado, posible garaje. 1.800 €. 912093290.

GILMAR Salamanca C/ Alcalá, ático nuevo, 2 dormitorios, 2 baños, 2 terrazas + azotea, garaje. 2.100 €. 912093290.

GILMAR Salamanca, 120 metros, 3 dormitorios, 2 baños, piscina, garaje, finca nueva 1 año, portero 2.500 €

GILMAR II C/ Abedul, 160 metros, 2 + 1 dormitorios, 2 + 1 baños, bonito salón con chimenea en 2 ambientes, terraza, muy tranquilo, piscina, garaje. 2.800 €. 912093290.

GILMAR Salamanca, 140 metros, precioso, finca señorial, 2 dormitorios, salón con 3 ambientes, exterior. 2.500 €. 912093290.

GILMAR Arturo Soria, 230 metros, exterior, ático dúplex, 4 dormitorios, zona de servicio, calidades de lujo, a estrenar reforma, recinto cerrado, zona infantil, piscina, pádel, gimnasio, 2 plazas de garaje, 10 armarios empotrados. 4.000 €. 912093290.

GILMAR Salamanca, 240 metros, 3 + 1 dormitorios, 2 + 1 baños, exterior, estado impecable con paredes pintadas en estuco, amplios armarios empotrados, garaje opcional. 3.800 €. 912093290.

GILMAR Avenida de América, 300 metros, 6 + 1 dormitorios, 2 + 2 baños, salón, comedor, biblioteca, suelos de mármol, calefacción central, estadio impecable, garaje. 4.000 €. 912093290.

GILMAR. Pau Vallecas, 2 dormitorios, 2 baños, urbanización con portero físico, trastero y garaje, a estrenar. 950 €. 911218401.

GILMAR. Aravaca, 4 dormitorios, 2 baños, urbanización cerrada, garaje, piscinas, pádel. 1.100 €. 912093290.

GILMAR. Pozuelo, Hipercor, 2 dormitorios, 2 baños, aire acondicionado, pádel, piscina, garaje. 1.190 €. 913524705.

GILMAR. Ático dúplex, 2 dormitorios, 2 baños, 3 terrazas, aire acondicionado, urbanización cerrada, piscina, garaje, trastero. 1.200 €. 913524705.

GILMAR. Rozas, 110 metros, 3 dormitorios, a estrenar, cocina con electrodomésticos, magnífica terraza de 100 metros, garaje, trastero, urbanización con vigilancia 24 horas. 1.200 €. 916319900.

GILMAR. Rozas, 3 dormitorios, amplio salón y cocina con electrodomésticos, garaje, trastero, urbanización con piscina, paddle, impecable. 1.200 €. 916319900.

GILMAR. Aravaca, amueblado, 2 dormitorios, 2 baños, garaje, piscina. 1.300 €. 913524705.

GILMAR. Aracaca, 150 metros, 3 + 1 dormitorios, aire acondicionado, urbanización cerrada, garaje, piscina. 1.800 €. 913524705.

GILMAR. Aravaca, a estrenar, piso con terraza de 220 metros, 2 dormitorios, 2 baños, urbanización cerrada, piscina, pádel, garaje. 1.900 €. 913524705.

GILMAR. Avda. de Burgos, 180 metros, 4 dormitorios, 3 baños, completamente amueblado, para entrar, garaje, piscina, zona ajardinada, reformado, muy bonito. 2.250 €. 912093290.

GILMAR. Puerta de Hierro, 200 metros, completamente reformado, exclusivo de diseño, amueblado, 3 dormitorios, 3 baños, garaje, piscina, jardín, zona ajardinada. 3.500 €. 912093290.

GILMAR. Arturo Soria, 325 metros, ático dúplex, 6 dormitorios, 6 baños, muy luminoso, calidades de lujo. 5.500 €. 912093290.

GILMAR. El Viso, 4 dormitorios, 4 baños, 180 metros, ático, terraza 400 metros, calidades de lujo, garaje, piscina, reforma a estrenar. 6.000 €. 912093290.

GILMAR. Vicálvaro, estudio, amueblado. 500 €. 912093290.

GILMAR. Polígono de las Mercedes, a estrenar, apartamento amueblado y equipado, garaje, piscina, vigilancia 24 horas. 850 €. 912093290.

GILMAR. Zona San Bernardo, ático, vacío, 50 metros, 25 metros de terraza, ascensor. 950 €. 911217501.

GILMAR. Conde Duque, nuevo, 57 metros, amueblado. 1.000 €. Ref. 23336. 911217501.

GILMAR. Glorieta de Bilbao, 45 metros, 1 dormitorio, exterior, nuevo y vacío. 1.000 €. Ref. 25157. 911217501.

GILMAR. Plaza Mostenses, estrenar, 50 metros, 1 dormitorio, vacío, válido también para despacho profesional. 1.000 €. Ref. 24752. 911217501.

GILMAR. Orense, 2 + 1 dormitorio, baño + aseo, amplia cocina, vacío, parking cerca. 1.100 €. 912093290.

GILMAR. General Perón, 70 metros, 1 dormitorio, completamente amueblado, moderno, muy luminoso. 1.000 €. 912093290.

GILMAR. Rozas, 3 dormitorios, 2 baños, impecable, preciosa terraza de 100 metros, cocina con electrodomésticos, a/a, plaza de garaje y trastero. 1.200 €. 916319900.

GILMAR. Sanchinarro, 2 dormitorios, 2 baños, garaje, piscina, padell, vigilancia 24 horas, inmejorable situación. 1.200 €. 916507515.

GILMAR. Rozas, ático dúplex, 3 dormitorios, zona Európolis, preciosa urbanización con piscina de verano- invierno, garaje, trastero. 1.200 €. 916319900.

GILMAR. Polígono de las Mercedes (N II), magnífico ático 2 dormitorios, 2 baños, 80 m2 terraza, a/a, trastero y garaje, piscina y vigilancia. 1.200 €. 916507515.

GILMAR. Isla de Chamartín, apartamento lujo, 1 dormitorio, 1 baño, estrenar, a/a, piscina, padell, gimnasio, sauna, vigilancia, garaje y trastero. 1.200 €. 916507515.

GILMAR. Las Tablas, 3 dormitorios, 2 baños, terraza, garaje, trastero, piscina y vigilancia, junto al metro. 1.300 €. 916507515.

GILMAR. Arturo Soria, 3 dormitorios, 2 baños, a/a, garaje y trastero, piscina, impecable y muy luminoso. 1.500 €. 916507515.

GILMAR. Sanchinarro, magnífico bajo con jardín, 3 dormitorios, 3 baños, garaje, trastero, piscina climatizada y verano, padell, gimnasio y vigilancia. 1.500 €. 916507515~.

GILMAR. C/ Viriato, 110 metros, 2 dormitorios, + 1 de servicio, 2 baños, vacío. 1.650 €. Ref. 24867. 911217501.

GILMAR. Soto Moraleja, precioso piso, 2 dormitorios, 2 baños, gran salón con chimenea y gran terraza, garaje, piscina, impecable. 2.000 €. 916507515.

GILMAR. Bretón de los Herreros, lujo, ático dúplex, 2 dormitorios, 2 baños, terraza de 60 metros , garaje, piscina, 2.000 €. Ref. 25157, 911217501.

GILMAR. Fernández de la Hoz, 140 metros, 4 dormitorios, 2 baños, vacío, reformado, 2.000 €. Ref. 25193, 911217501.

GILMAR. Céa Bermúdez, 130 metros, lujo, 2 dormitorios, más 1 servicio, 2 baños, garaje en la finca, semiamueblado, 2.000 €. 911217501.

GILMAR. Mirasierra, magnífico piso de 3 dormitorios, 2 baños, salón comedor. Excelentes zonas comunes, garaje. 2.200 €. 916507515.

GILMAR. Alberto Aguilera, magnífico piso, 280 metros, totalmente reformado, vacío, 4 dormitorios, 3 baños, 2 terrazas, 2.600 €. Ref. 24688 911217501.

GILMAR. San Francisco de Sales, 120 metros, reformado, garaje en finca, magníficas vistas, amueblado o vacío, 2.600 €. Ref. 21660 911217501.

GILMAR. Plaza de España, 300 metros, ático lujo, amplias terrazas, amueblado, garaje, 3.500 €.Ref. 20367, 911217501.

GILMAR. General Arrando, señorial, 280 metros, 3 dormitorios, 3 baños, 2 plazas de garaje, 4.600 €. Ref. 19938 911217501.

GILMAR. Soto Moraleja. Magnífico piso 4 dormitorios. Gran zona recibo. Impecable, 3 plazas garaje, trastero, piscina. Magnífica ubicación. 4.800 €. 916507515.

GILMAR. Soto Moraleja. Piso 300 m2, 5 dormitorios. Piscina. 5.500 €. 916507515.

GILMAR. Villalba, apartamento obra nueva, urbanización con piscina, garaje y trastero. 650 €. 916319900.

GILMAR. Torrelodones, junto ayuntamiento, apartamentos diseño, lujo, desde 750 €. 916314113.

GILMAR. Majadahonda, centro, impecable, 1 dormitorio, 70 metros, luminoso, piscina. 850 €. 916314113.

GILMAR. Majadahonda, centro, junto Gran Vía, 90 metros, 1 dormitorio, con salida a terraza, gran salón con terraza, mucha luz, calefacción incluida, garaje. 900 €. 916314113.

GILMAR. Majadahonda, Golf, 3 dormitorios, totalmente amueblado, impecable, garaje, urbanización, piscina, tenis. 1.300 €. 916314113.

GILMAR. Majadahonda, cercano estación, ático dúplex, 180 metros, 4 dormitorios, muy amplios, cocina equipada, muy luminoso, 2 plazas de garaje, piscina. 1.300 €. 916314113.

GILMAR. Campo de las Nac iones, zona hipercor. Pisos y áticos 2 dormitorios, para entrar. 1.400 €. 916507515.

GILMAR. Majadahonda, magnífica situación, 3 dormitorios, gran salón con chimenea, cocina amplia y minimalista, muy luminoso, 2 plazas de garaje, piscina. 1.400 €. 916314113.

GILMAR. Majadahonda, Monte Pilar, lujo, 3 dormitorios, espectacular urbanización, piscina de verano e invierno, tenis, vigilancia 24 horas, 2 garajes, trastero. 1.700 €. 916314113.

GILMAR. Majadahonda, 3 dormitorios, totalmente amueblado, jardín rodeando la casa de 160 metros, urbanización privada, vigilancia 24 horas, piscina, tenis, pádel. 1.700 €. 916314113.

GILMAR. Majadahonda Golf, ático dúplex, impecable, buenísimas vistas, gran salón, 3 dormitorios, 3 baños, preciosa buhardilla con salida a terraza, urbanización privada, garaje, trastero. 1.800 €. 916314113.

GILMAR. Majadahonda, Monte Pilar, 3 dormitorios, a estrenar, lujo, 122 metros con terraza más 158 metros de jardín, urbanización privada, piscina, tenis, dos plazas garaje, trastero. 1.800 €. 916314113.

GILMAR. Majadahonda, Monte Pilar, ático dúplex, 3 baños en suite, terraza rodeando la casa, 2 plazas garaje, urbanización privada, vigilancia 24 horas, piscina climatizada, precioso. 2.200 €. 916314113.

GILMAR. Salamanca, 120 metros, 3 dormitorios, 2 baños, piscina, garaje, finca nueva 1 año. Portero físico 24 horas, muy luminoso. 2.500 €. 912093290.

GILMAR. Majadahonda. Monte Pilar, 220 metros en planta, 5 dormitorios, 4 baños, preciosaurbanización, piscina verano e invierno, tenis, pádel, vigilancia 24 horas, 2 plazas de garaje, trastero. 3.000 €. 916314113.

GILMAR. Boadilla, Sector B, pisos a estrenar, 2, 3 y 4 dormitorios, piscina, pádel, vigilancia, garaje y trastero desde 1.200 €. 916339944.

GILMAR. Boadilla, Viñas Viejas, ático a estrenar, 4 dormitorios, 3 baños, aseo, terraza, piscina, pádel, vigilancia, garaje, trastero. 1.600 €. 916339944.

GILMAR. Villalba. Obra nueva, a estrenar, 100 metros, 3 dormitorios, 2 baños, urbanización con piscina y pádel, garaje. 900 €. 916319900.

GILMAR. Rozas, dúplex 3 dormitorios, 2 baños, céntrico, cocina equipada, trastero, piscina. 1.000 €. 916319900.

GILMAR. Salamanca, estupendo apartamento de un dormitorio en Núñez de Balboa, excelente portal con portero físico, ascensor. 1.500 €. 912093290.

GILMAR. Pacífico, junto Avenida Ciudad de Barcelona, 200 metros, magnífico piso amueblado de 4 dormitorios, 2 baños, salón y cocina independientes, garaje, alarma de seguridad, portero físico. 1.800 €. 911218401.

GILMAR. Pau Vallecas, a estrenar, piso de 100 metros, 3 dormitorios, 2 baños, urbanización con piscina y gimnasio, seguridad 24 horas, trastero y plaza de garaje triple. 1.000 €. 911218401.

GILMAR. Pacífico, apartamento de un dormitorio amueblado, cocina independiente, ascensor, junto al metro. 725 €. 911218401.

GILMAR. Vallecas, piso para entrar a vivir, junto metro Miguel Hernández, 2 dormitorios. 700 €. 911218401.

GILMAR. Vallecas Pueblo, piso seminuevo de 3 dormitorios, salón y cocina independientes, patio de 40 metros, junto a metro Congosto. 800 €. 911218401.

GILMAR. Vallecas Pueblo, apartamento de obra nueva a estrenar en urbanización con seguridad 24 horas, piscina, padle, gimnasio, plaza de garaje y trastero. 750 €. 911218401.

GILMAR. Puente Vallecas, apartamento de obra nueva, amueblado, junto a metro en Av. Albufera, posibilidad de garaje. 750 €. 911218401.

GILMAR. Méndez Álvaro, apartamento de 1 dormitorio, piso seminuevo amueblado con salón y cocina independientes, garaje, piscina y paddle. 950 €. 911218401.

GILMAR. Delicias, apartamento de 1 dormitorio, amueblado, seminuevo, exterior, junto a metro. 900 €. 911218401.

202
APARTAMENTOS

PARTICULAR. Cuzco. 915790534.

PADRE DAMIAN. Particular. Apartamento lujo. Amueblado completo. Cocina independiente, a/a. Propio ejecutivo. Exterior. Portero físico y automático. Agua, calefección central y comunidad incluidas. 950 €. 913021009.

ZONA Arturo Soria 210, vacío, 1 dormitorio, 1 baño, hidromasaje, climatizado, piscina, jardines, garaje, 900 €. Gastos incluidos. Directamente propiedad. 696911542.

AVENIDA CIUDAD DE Barcelona. Estudio amueblado, nuevo, calefacción y aire acondicionado. 500 €. 915014530.

ESTUDIO amueblado, nuevo, aire frío y calor, metro Pacífico. 600 €. 915014530.

CAPITÁN HAYA. 1 dormitorio, salón, cocina independiente. Totalmente amueblado, aire acondicionado, TV, lavadora, microondas. Para entrar vivir. 700 €. Negociables. Comunidad incluida. Mínimo 1 año. Aval bancario, nómina. 915765596.

● PRINCESA

APARTAMENTO 60 METROS, SALÓN, IMPRESIONANTES VISTAS, DORMITORIO, JACUZZI, COCINA COMPLETA, NUEVO. 629054489

GILMAR. Ocasión, Carabanchel, junto al metro de Oporto, apartamentos de obra nueva a estrenar con electrodomésticos, un dormitorio, 700 euros ó 900 €. El ático. 912093290.

GILMAR Pío XII, precioso apartamento amueblado de diseño, 60 metros, 1 dormitorio, piscina climatizada, garaje, gimnasio. 1.200 €. 912093290.

GILMAR Playa Esmeralda. Marbella. Apartamento de lujo de 2 dormitorios, 2 baños con vistas al mar, primera línea, garaje, piscina, gimnasio. 2.800 €. 685557170.

GILMAR. Las Rozas, Castillo de Arévalo, 3 dormitorios, impecable, buenísimas calidades, preciosa urbanización, garaje, trastero. 1.100 €. 916314113.

GILMAR. Torrelodones, Avda. Valladolid, ático dúplex, lujo, impecable, muy luminoso, 3 dormitorios, 2 baños más aseo, garaje, trastero, piscina. 1.200 €. 916314113.

GILMAR. Majadahonda, Golf, 3 dormitorios, impecable, gran cocina, muy luminoso, dos terrazas, urbanización privada con piscina. 1.200 €. 916314113.

GILMAR. Majadahonda, La Hacienda, 3 dormitorios, buenísima cocina, gran salón, vistas, aire acondicionado, garaje, trastero, urbanización con piscina, tenis, pádel, zona de niños. 1.200 €. 916314113.

GILMAR. Majadahonda, magnífica situación gran urbanización privada, piscina, tenis, pádel, 3 dormitorios, impecable, terraza, gran cocina, garaje, trastero. 1.250 €. 916314113.

203
CHALETS

MORALEJA. Chalets con 10.000 y 2.850 metros parcela. Piscinas e instalaciones. Para entrar. 629401572. 650446942. 916508937.

GILMAR. Boadilla, Sectores, 4 dormitorios, 3 baños, garaje, trastero, sala diáfana, despacho. 1.700 €. 916339239.

GILMAR Boadilla, magnífico independiente, lujo, 320 metros, 2 baños, dormitorio servicio e invitados, garaje 5 coches, piscina, calidades de superlujo, amueblada al detalle. Magnífica decoración, 3.800 €. 916327759

GILMAR. San Sebastián de los Reyes, zona Dehesa. Adosado 200 metros construidos, 5 dormitorios, 2 plazas de garaje, impecable, pádel, piscina. 1.700 €. 916507515.

GILMAR. Marbella, adosado de lujo a estrenar, vistas panorámicas sobre el mar y la montaña, totalmente amueblado, 3 dormitorios, 2 baños, 2 terrazas con vistas al mar, jardín, garaje de 80 metros, a 5 minutos del centro de Marbella, 5 minutos a la playa. 1.800 €. 685557170.

GILMAR. Boadilla, pareado de 350 metros, jardín de 350 metros, 5 dormitorios, más servicio, zona común con piscina, amueblado. 2.200 €. 916319900.

GILMAR. Aravaca, unifamiliar, 300 metros, 5 dormitorios, aire acondicionado, urbanización con piscina. 2.200 €. 913524705.

GILMAR. Marbella Elviria, villa con 1000 m2 de parcela, piscina privada, recién construida, 4 dormitorios, 4 baños, moderna, garajes, primeras calidades. 5.000 €. 685557170.

GILMAR. Húmera, independiente, 400 metros, 3 + 1 dormitorios, piscina. 2.600 €. 913524705.

GILMAR. Pozuelo, chalé independiente, parcela con piscina, 5 + 1 dormitorios. 2.700 €. 913524705.

GILMAR. Boadilla, urb. Montepríncipe, adosado 400 metros, amueblado, 5 dormitorios, piscina. 2.700 €. 913524705.

GILMAR. Avda. Logroño. (Junto a la Piovera), adosado, 4 dormitorios, 3 baños, piscina, magnífico, impecable, completamente amueblado, lujo. 3.000 €. 916507515.

GILMAR. Pozuelo, Somosaguas, independiente, amueblado, 4 dormitorios, primeras calidades, piscina. 3.500 €. 913524705.

GILMAR. Puerta de Hierro, adosado, 300 metros, 4 dormitorios, ascensor, piscina común. 3.500 €. 916507515.

GILMAR. Boadilla, 250 construidos, 1200 parcela, casa recién reformada, gran cocina, piscina. 3.500 €. 916327759.

GILMAR. Boadilla, Guadamonte, 500 construidos, 5000 parcela, 5 dormitorios, 4 baños, piscina, gran buhardilla. 3.600 €. 916327759.

GILMAR. Pozuelo, pareado, estrenar, 350 metros, 3 dormitorios, primeras calidades. 3.500 €. 913524705.

GILMAR. Boadilla, 430 construidos, 1070 parcela, 6 dormitorios, 4 baños, lujo, piscina. 4.200 €. 916327759.

GILMAR. Boadilla, 700 construidos, 1160 parcela, 8 dormitorios, 5 baños, piscina, bodega, precioso jardín. 4.500 €. 916327759.

GILMAR. Pozuelo, independiente, parcela 1500 metros, 420 construidos, 5 dormitorios, primeras calidades. 4.700 €. 913524705.

GILMAR. Aravaca, magnífico independiente, parcela 2.600 metros, piscina, 750 construidos, 5 + 1 dormitorios. 5.000 €. 913524705.

GILMAR. Boadilla, urb. Montepríncipe, independiente, 600 metros, parcela 1500 metros. 5.000 €. 913524705.

GILMAR. Aravaca, independiente, estrenar, primeras calidades, parcela 1000 metros, 800 construidos, 6 dormitorios, aire acondicionado, ascensor, piscina, circuito vigilancia. 6.000 €. 913524705.

GILMAR. Florida, parcela 2000 metros, 100 construidos, piscina, tenis, 5 dormitorios. 7.000 €. 913524705.

GILMAR. Pozuelo, urb. Montealina, parcela 3.629 metros, 650 construidos, 6 dormitorios, 5 baños, piscina. 7.000 €. 913524705.

GILMAR. Puerta Hierro, independiente, estrenar, 1.500 parcela, 750 construidos, 7 dormitorios, 7 baños, gran zona de recibo, impecable, lujo, piscina. 9.500 €. 916507515.

GILMAR. Boadilla, Las Lomas, 450 construidos, 2000 parcela, 5 dormitorios, piscina, tenis, zona barbacoa, gran bodega, muy buenas calidades. 3.500 €. 916327759.

GILMAR. Fuente del Fresno, magnífico chalé, 1.000 metros construidos, 2.100 metros parcela, 5 dormitorios, 5 baños, piscina, impecable. 8.000 €. 916507515.

GILMAR. Berrocales Jarama, 1.500 metros construidos, 2.700 parcela, piscina (2 pareados), ideal dos familias o empresas. 9.500 €. 916507515.

GILMAR. Marbella, Puente Romano, adosado de 4 dormitorios, 425 m2, 70 m2 jardín, piscina privada, amueblado, lujo. 3.200 €. 685557170.

GILMAR. Boadilla, Parque Boadilla, 400 construidos, 1200 parcela, 5 dormitorios, 2 baños, recién reformado, buenas calidades, piscina. 3.500 €. 916327759.

Anuncios en EL MUNDO Tel.: 91 577 43 43 - Fax: 91 577 47 01 Pagos mediante Tarjetas, Bancos, etc. e-mail:clasificados@gisbert.com GISBERT PUBLICIDAD Av. Menéndez Pelayo, 71 28007 Madrid www.gisbert.com

ANUNCIOS BREVES

GILMAR. Sanchinarro, Las Tablas, Montecarmelo, si quiere alquilar su vivienda, GILMAR le ofrece las mejores garantías y una gran cartera de clientes. 912093290. 916507515.

GILMAR. Manoteras, loft, estrenar, 70 metros, 875 euros, con plaza de garaje, 1.000 €. 916507515.

GILMAR. Retiro, Menéndez Pelayo, apartamento reformado, completamene amueblado y decorado, interior, 60 metros, 1 dormitorio, 1 baño, salón, cocina independiente. 1.000 €. 912093290.

GILMAR. Aravaca, estrenar, 140 metros, 3 dormitorios, 2 baños, aire acondicionado, piscina, garaje. 1.200 €. 913524705.

GILMAR. Parque Avenidas, apartamento lujo, 1 dormitorio, vacío, seguridad 24 horas. 1.200 €. 912093290.

GILMAR. Puerta Hierro, Artesa Segre, 3 dormitorios más servicio, 2 baños, aseo, salón con chimenea, terraza, garaje, 1.400 €. 916507515.

GILMAR. Mayor, 140 metros, 2 dormitorios, salón comedor, baño, aseo, exterior, estrenar, luminoso. 2.000 €. 911218401. Ref. 11221

GILMAR. Apolonio Morales, 90 metros, 2 dormitorios, 2 baños, despacho, piscina, garaje, incluye sra. limpieza, amueblado. 2.000 €. 912093290. Ref. 9714

GILMAR. Aravaca, bajo con jardín, 130 metros, 2 dormitorios, a/a, piscina, pádel, garaje, vigilancia 24 horas. 2.300 €. 913524705.

GILMAR. Arturo Soria, 240 metros, 3 + 1 dormitorios, 3 + 1 baños, 1 aseo, exterior, impecable, a/a, piscina, garaje, junto al metro Arturo Soria. 3.000 €. 912093290. Ref. 11206

GILMAR. Pozuelo, tríplex 450 metros, 4 dormitorios, aire acondicionado, ascensor, terraza 130 metros con piscina. 4.500 €. 913524705.

GILMAR. Fermín Caballero, 3 dormitorios, 2 baños, muy cuidado, amueblado, garaje. 1.200 €. 912093290.

GILMAR. Argüelles, dúplex, 60 metros, abuhardillado, vacío a estrenar, muy luminoso. 1.000 €. 912093290.

GILMAR. Bretón de los Herreros. Apartamento amueblado, lujo, 60 metros, 1 dormitorio, 1 baño. 1.300 €. 912093290.

GILMAR. Arroyo de la Vega, ático, con terraza dúplex, amueblado, dos dormitorios, dos baños, a/a, garaje, piscina, vigilancia. 1.800 €. 916507515.

GILMAR. Julio Palacios, 4 dormitorios, 2 baños, 1 dormitorio de servicio, baño de servicio, amueblado, 2 plazas de garaje, zona infantil, piscina, pista de tenis, squash. 2.300 €. 912093290.

GILMAR. Jerónimos, C/ Conde de Cartagena, 350 metros, 6 dormitorios, 3 salones, 4 baños, terraza, aire acondicionado, calefacción, garajes, trastero. 3.950 €. 912093290.

GILMAR. Arroyo de la Vega, 3 dormitorios, 2 baños, trastero y garaje, urbanización con piscina y vigilancia. 1.300 €. 916507515.

GILMAR. Pozuelo, Hipercor, apartamento, amueblado, 80 metros, jardín propio 40 metros, urbanización con piscina, garaje. 1.000 €. 913524705.

GILMAR. Castellana. Piso de lujo 450 metros, 4 dormitorios, 4 baños, biblioteca, salón de 60 metros, terraza de 30 metros. 7.500 €. 912093290.

GILMAR. Retiro, 130 metros, 3 dormitorios, 2 + 1 baños, garaje, trastero. 2.500 €. 912093290.

GILMAR. Mateo Inurria, junto a Pza. Castilla, apartamento 60 metros, con cocina, baño nuevo. Calefacción central. 950 €. 916507515.

GILMAR. Sanchinarro, apartamento nuevo estrenar, amueblado, 1 dormitorio, piscina, gimnasio, aire acondicionado. 950 €. 916507515.

GILMAR. Zona Canillejas, C/ Cronos, lofts- áticos de lujo, a estrenar, tipo estudios con terraza y garaje. 900 €. 912093290.

GILMAR Aravaca estación, magnífico piso de 3 dormitorios, fabulosa terraza, aire acondicionado, garaje, trastero, vigilancia 24 horas, piscina. 1.500 €. 913524705.

GILMAR. Ventorro del Cano, loft estrenar, 64 metros, 1 dormitorio independiente, terraza amplia, calidades lujo, urbanización cerrada, vigilancia. 750 €. 916327759.

GILMAR. Marbella, apartamento muy céntrico, 4 dormitorios, salón y cocina equipada, 140 metros, ideal para oficina. 1.500 €. 685557170.

GILMAR. Marbella, Nagüelles, ático dúplex, 124 metros, sin muebles, bonitas vistas, 2 dormitorios, 2 salones, 2 baños, terraza, garaje, trastero. 1.200 €. 685557170.

GILMAR. Marbella, apartamento de lujo en paseo marítimo, centro Marbella, 130 metros, 2 dormitorios, 2 baños, pirmera línea de la playa, gran terraza con impresionantes vistas al mar y Gibraltar. 2.000 €. 685557170.

GILMAR. Marbella, Nagüelles Costa, bonito apartamento 1 dormitorio, totalmente amueblado, 2 grandes terrazas con vista a piscinas y jardín, cerca de playa y centro. 800 €. 685557170.

GILMAR. Marbella, El Rosario, ático dúplex, 3 dormitorios, amueblado, muy luminoso, 2 terrazas, vistas a zonas comunes con piscinas y jardín, urbanización vigilancia 24 horas, a 2 minutos de la playa, a 5 km del centro de Marbella. 950 €. 685557170.

GILMAR. Boadilla, Viñas Viejas, ático dúplex estrenar, 3 dormitorios, 3 baños, terrazas, garaje 3 plazas, urbanización piscina interior y exterior, gimnasio. 1.550 €. 916339239.

GILMAR. Peñagrande, La Bañeza, urbanización privada, 3 dormitorios, 2 baños, garaje, piscina, gimnasio. 1.600 €. 912093290.

GILMAR. Pso. Castellana, magnífico piso de 300 metros, a reformar, 5 dormitorios, 3 baños, aseo, terraza, dos plazas de garaje. 4.000 €. 916507515.

GILMAR. Zona Vaguada junto al metro de Peñagrande, amueblado, 3 dormitorios, 2 baños, aire acondicionado, garaje, trastero, piscina, pádel, vigilancia 24 horas, precioso. 1.500 €. 916507515.

GILMAR. Montecarmelo, precioso ático, 2 dormitorios, 2 baños, gran terraza, magníficos acabados, 2 plazas de garaje, piscina, vigilancia 24 horas. 1.300 €. 916507515.

GILMAR. Marbella, apartamentos de 3 y 2 dormitorios a estrenar, en mirador- Marbella, sin amueblar, buenas calidades, cocinas equipadas, garaje, trastero. 760 €. 952861341.

GILMAR. Tres Cantos, loft a estrenar, dispone de garaje y piscina. 900 €. 916507515.

GILMAR. Marbella, luminoso apartamento de 2 dormitorios en Elviria, sin amueblar, cocina completa, gran terraza, garaje. 1.100 €. 685557170.

GILMAR. Bahía de Marbella, apartamento de 2 dormitorios a estrenar, gran terraza con vistas al mar, muy bien amueblado, piscina, trastero, a 2 minutos de la playa. 1.100 €. 685557170.

GILMAR. Marbella, apartamento de lujo, 400 metros, 2 dormitorios, 3 baños, terraza de 80 metros, vistas impresionantes a jardines tropicales y al mar, amueblado, a estrenar. 2.200 €. 685557170.

GILMAR. Paseo Castellana, ático dúplex, 250 metros, terraza 80 metros, excelentes calidades, amueblado y equipado, zona de servicio, precioso vestidor, 2 plazas de garaje incluido, diseño. 10.000 €. 912093290.

GILMAR. Calahonda, apartamento de 2 dormitorios, amueblado, cerca de centros comerciales y de la playa, piscina, pádel 750 €. 685557170.

GILMAR. Alcobendas, apartamento 1 dormitorio, nuevo a estrenar, junto a la estación de metro Chopera, cocina amueblada. 750 €. 916507515.

GILMAR. Marbella, Golden Mile, apartamento a estrenar, 2 dormitorios, amueblado, en Coto Real Marbella, vistas a montaña y al mar, garaje, trastero. 980 €. 685557170.

GILMAR. Marbella- Guadalmina, 3 dormitorios, 3 baños, muy luminoso, a estrenar, terraza con vistas al campo de golf y piscina, garaje. 1.200 €. 685557170.

GILMAR. Marbella, Guadalmina, junto campo de golf, fantástico dúplex de lujo, con 3 terrazas, 3 dormitorios en suite, piscina, garaje, trastero. 1.400 €. 685557170.

GILMAR. Aravaca, piso 140 metros, 100 metros, amueblado, jardín, primeras calidades, aire acondicionado, trastero, garaje, piscina. 2.500 €. 913525586.

GILMAR. Salamanca, Retiro, 135 metros, 3 dormitorios, 2 + 1 baños, garaje, exterior. 1.800 €. 912093290.

GILMAR. Salamanca, C/ Claudio Coello, tríplex, lujo, nuevo, 3 dormitorios, 3 baños, 2 terrazas, una de ellas con jacuzzi, 2 plazas de garaje incluidas, edificio domótico con seguridad 24 horas, 4.500 €. 912093290.

GILMAR. Escorial, piso 97 metros a estrenar, 2 dormitorios, 1 baño, 1 aseo, trastero, garaje, piscina, gimnasio, al lado de estación. 800 €. 916319900.

GILMAR. Guadalmina, apartamento con vistas al campo de golf, 3 dormitorios, 3 baños, lujo, garaje, 2 terrazas de 70 m2. 1.200 €. 685557170.

GILMAR. Marbella, apartamento de lujo en Bahía Marbella, 2 dormitorios, 2 baños, gran terraza con vistas al mar, 2 plazas de garaje, estilo único!. 1.550 €. 685557170.

GILMAR Hispanoamérica. C/ Costa Rica, piso 2 dormitorios, exterior, terraza, con o sin muebles. 1.000 €. 912093290.

GILMAR Aravaca. Magnífico ático dúplex, 2 dormitorios, 2 baños, aire acondicionado, piscina, garaje, trastero. 1.200 €. 913524705.

GILMAR Moratalaz, piso amueblado, 3 dormitorios, 2 baños, piscina, garaje. 1.300 €. 912093290.

GILMAR Arganzuela Pasillo Verde, zona Los Metales, a estrenar, 3 dormitorios, 2 baños completos, 110 metros, urbanización con piscina, gimnasio, zonas comunes, garaje y trastero. 1.300 €. 911218401.

GILMAR Monterrozas. 150 metros, 3 dormitorios, amplio salón y cocina, 2 plazas de garaje, trastero, urbanización con piscina, tenis, paddle, gastos comunidad incluidos en precio. 1.300 €. 916319900.

GILMAR Junto Conde de Orgaz, C/ Milán, 77 metros, estrenar, 2 dormitorios, 2 baños, exterior, amueblado, aire acondicionado, amplia plaza de garaje. 1.400 €. 912093290.

GILMAR Puerta de Hierro, 5 dormitorios, 3 baños, piscina, tenis, garaje. $. 912093290.

GILMAR Castellana, reformado de lujo, 220 metros, 5 dormitorios, 3 baños, garaje. 3.250 €. 912093290.

GILMAR Nuevos Ministerios, amueblado, 220 metros, 4 dormitorios, sólo para 2 años, exterior, garaje. 3.900 €. 912093290.

GILMAR. Villalba. Parque Coruña, a estrenar, 2 dormitorios, garaje, trastero, urbanización cerrada, piscina, cerca estación, 800 €. 916319900

GILMAR. Marbella, apartamento de 3 dormitorios a estrenar en Mirador- Marbella, amueblado, buenas calidades, cocinas equipadas, garaje, trastero, 1.080 €, 952861341.

GILMAR Parque de las Avenidas, 65 metros, 2 dormitorios, cocina equipada, zona muy trasnquila, vacio, 4º sin ascensor, 1.000 €. 912093290.

GILMAR piso a estrenar, 3 dormitorios, 2 baños, aire acondicionado, garaje y trastero, 1.200 €, 916507515.

GILMAR Sector B, 3 dormitorios, 2 baños, gran cocina, terraza, gran urbanización, piscina, padel, tenis, vigilancia. Garaje, trastero, 1.300 €. 916339239

GILMAR Soto Moraleja, oficinas en planta calle con aparcamiento privado, listas para entrar, 80 metros, 4 despachos, 1.800 €, 916507515

GILMAR Castellana, exterior, amueblado, 3 dormitorios, cocina americana, baños de mármol, 3 armarios grandes, 100 metros, 1.800 €, 912093290.

GILMAR Encinar de los Reyes, bajo con jardín, 3 dormitorios + servicio, 2 baños, 2 aseos, 2 plazas de garaje, magnífica urbanización, 2.000 €, 916507515.

GILMAR Pinar de Chamartín, C/ Condado de Treviño, 150 metros, 3 dormitorios, 2 baños, piscina, garaje. 1.700 €. 912093290.

GILMAR. Retiro, 130 metros, 1 dormitorio, amueblado, terraza, 40 metros, 2 piscinas. 2.000 €. 912093290.

GILMAR. Salamanca, 150 metros, 3 dormitorios, 2 baños, totalmente reformado, calidades de lujo, amueblado, muy luminoso, 7 balcones, 5ª planta. 2.500 €. 912093290.

GILMAR- Rozas, Cantizal, 2 dormitorios, impecable, a/a, trastero y plaza de garaje, urbanización con piscina, gimnasio y sauna. 1.100 €. 916319900.

GILMAR- Fuencarral, 135 metros, 4 dormitorios, 2 baños, cocina equipada, reformado, piscina, garaje, 1.500 €, 912093290.

GILMAR- Somosaguas, piso impecable, 180 metros, 4 dormitorios, 2 baños, garaje, piscina, gimnasio, 1.600 €, 913524705.

GILMAR- Aravaca, piso 150 metros, 4 dormitorios, aire acondicionado, garaje, trastero, piscina, padel, vigilancia 24 horas, 1.800 €, 913524705.

GILMAR- Orense, 180 metros, 4+1 dormitorios, 3 baños, 1 aseo, estado impecable, con o sin muebles, aire acondicionado, garaje, piscina, 2.300 €, 912093290.

GILMAR. Quinta de los Molinos- Arturo Soria, 130 metros, precioso, 3 dormitorios, terraza, 2 plazas de garaje, piscina, tenis, squash, portero físico. 1.900 €. 912093290.

GILMAR. Marbella Nagüeles, apartamento de 3 dormitorios, bajo con jardín, amueblado, urbanización con piscina y pádel, 1.000 €. 685557170.

GILMAR. Dehesa de la Villa, promoción de 8 dúplex y dúplex áticos, de 4 dormitorios, 2 plazas de garaje, trastero, piscina, calidades de lujo, nuevos a estrenar, desde 3.000 €. 912093290.

GILMAR. Marbella, La Cañada. Apartamento a estrenar de 2 dormitorios, sin amueblar, piscina, pádel, garaje. 760 €. 685557170.

GILMAR. Rozas, ático a estrenar, 3 dormitorios, 2 baños, garaje, trastero, urbanización, zona Parquerrozas. 1.200 €. 916319900.

GILMAR. Boadilla-Majadahonda. 135 metros, piso lujo, 3 dormitorios, 2 baños, aseo, gran terraza, piscina, pádel, vigilancia, 2 garajes. 916327759. 1.600 €

GILMAR. Cabopino, apartamento 2 dormitorios, lujo, 1ª línea de playa, vistas impresionantes, sin amueblar, urb. con spa, gimnasio, saunas. 1.800 €. 685557170.

GILMAR. Marbella centro. Fantástico apartamento, 180 m2, 3 dormitorios con 400 m2 de terrrazas, amueblado, a 2 minutos playa. 2.100 €. 685557170.

GILMAR. San Sebastián de los Reyes, zona industrial, lofts a estrenar, varios tamaños y precios, entre 600 y 850 €, 916507515.

GILMAR. Rozas, 3 dormitorios, 2 baños, cocina equipada, a 5 minutos de estación. 850 €. 916319900.

GILMAR. 2 dormitorios, 1 baño, a estrenar, garaje opcional, 800 €. 916507515.

GILMAR. Austrias Cortes, piso 55 m2, 1 dormitorio, baño completo, amueblado, ascensor, armarios empotrados, calefacción y a/a, 850 €. 911218401.

GILMAR. centro piso totalmente reformado, 1 dormitorio, 60 m2, estupendas calidades, a/a, calefacción, muy luminoso, bien comunicado, ascensor, 1.200 €. 911218401.

GILMAR. Barrio de la Concepción. amueblado, 3 dormitorios, 1 baño. 1.100 €. 912093290.

GILMAR. Salamanca, 80 metros, 2+1 dormitorios, cocina y baño a estrenar, exterior, junto Plaza Manuel Becerra. 1.200 €. 912093290.

GILMAR. P. de Extremadura- Aluche. Piso 115 m2, 2 dormitorios, 2 baños completos, amueblado, para entrar, piscina, zonas comunes, garaje, 1.100 €. 911918401.

GILMAR. Boadilla, ático dúplex, estrenar, 4 dormitorios, 3 baños, garaje, trastero, piscina, 1.500 €. 916327759.

GILMAR. Soto de la Moraleja, piso 270 metros construidos, 4 dormitorios + 1 servicio, 4 baños+ 1 servicio, 2 plazas de garaje, piscina. 2.900 €. 916507515.

GILMAR Pozuelo, bajo con jardín, 3 dormitorios, jardín 90 metros, plaza de garaje, piscina. 1.600 €. 913524705.

GILMAR Boadilla, ático dúplex, 160 metros, 4 dormitorios, 3 baños, piscina, garaje, trastero, amplias terrazas. 1.700 €. 916327759.

GILMAR Pozuelo, ático 200 metros, 3 dormitorios, calidades de lujo. $. 913524705.

GILMAR Quinta de los Molinos, loft a estrenar, vacío, 70 metros, zona tranquila. 950 €. 912093290.

GILMAR Cuzco, 100 metros, 2 dormitorios, amueblado, para entrar, totalmente exterior, plaza de garaje. 1.300 €. 912093290.

GILMAR Calle Sepúlveda, precioso ático con 45 metros de terraza, cocina independiente, un dormitorio con vestidor y plaza de garaje. 1.000 €. 912093290.

GILMAR. Castellana, 140 metros, precioso, finca señorial, 2 dormitorios, salón con 3 ambientes, exterior. 2.800 €. 912093290.

GILMAR. Canillas, magnífico apartamento de 1 dormitorio, obra nueva a estrenar, cocina independiente, junto metro Pinar del Rey. 900 €. 912093290.

GILMAR. Delicias, precioso estudio de obra nueva amueblado en la calle Embajadores, ideal pareja, cocina americana, primeras calidades, incluye trastero. 750 €. 911218401.

GILMAR. Las Cañas- Marbella, playa, primera línea, lujo, 3 dormitorios, gran terraza, bajo, piscinas, garaje, seguridad 24 h. 2.200 €. 685557170.

GILMAR. Milla de Oro- Marbella, apartamento de 400 m2, 2 dormitorios, gran terraza con espectaculares, vistas, piscina, garaje, seguridad, lujo. 2.200 €. 685557171.

GILMAR. Playa Esmeralda Marbella, apartamento de lujo de 2 dormitorios, 2 baños, con vistas al mar, primera línea, garaje, piscina, gimnasio. 2.800 €. 685557170.

GILMAR. Fuencarral, 300 metros, reformado y amueblado, 5 dormitorios, 3 baños, $. Ref. 24059, 911217501.

GILMAR ocasión en Oporto, apartamentos de obra nueva a estrenar con electrodomésticos, un dormitorio 700 €. ó 900 euros el ático. 912093290.

GILMAR Quinta de los Molinos, loft a estrenar, vacío, 70 metros, zona tranquila. 950 €. 912093290.

GILMAR Cuzco, 100 metros, 2 dormitorios, amueblado, para entrar, totalmente exterior, plaza de garaje. 1.300 €. 912093290.

GILMAR Salamanca- María de Molina, estupendo piso de 3 dormitorios, 2 baños, puerta de servicio, todo en primeras calidades, portero físico. 1.800 €. 916314113.

GILMAR Barajas, loft a estrenar, 80 metros, 2 alturas, terraza. 900 €. 912093290.

GILMAR Vallecas, Pueblo de Vallecas, estudio de 40 metros, amueblado, bien comunicado, piscina. A estrenar, gimnasio, servicio de limpieza, servicio de traslado al aeropuerto. 850 €. 911218401.

GILMAR Saconia, 3 dormitorios, 70 metros, amueblado, 1 plaza de garaje, ideal estudiantes, a 10 minutos de la complutense. 1.000 €. 912093290.

GILMAR Fuente del Berro, 2 dormitorios, 90 metros, completamente amueblado, muy buen estado. 1.500 €. 912093290.

GILMAR Atocha, junto metro Palos de la Frontera, magnífico piso de 4 dormitorios, amueblado, 120 metros, para entrar a vivir, plaza de garaje y trastero. 1.400 €. 912093290.

GILMAR Atocha- Santa Mª Cabeza. Maravilloso piso de 120 metros, 4 dormitorios, 2 baños, seminuevo, piscina, paddle, garaje, trastero, cocina independiente. 1.600 €. 911218401.

GILMAR Arturo Soria, 110 metros, 2 dormitorios, 2 baños, exterior, garaje, zonas ajardinadas con piscina, junto centro comercial. 1.400 €. 912093290.

GILMAR Salamanca, 150 metros, 3 dormitorios, totalmente reformado, finca señorial, muy luminoso, exterior. 2.300 €. 912093290.

GILMAR Salamanca, Estudio amueblado. 700 €. 912093290.

GILMAR Boadilla Pueblo, seminuevo, 2 dormitorios, 2 baños, cocina, salón, garaje, trastero. 890 €. 916327759.

GILMAR Arturo Soria, 1 dormitorio, cocina independiente, 3 armarios empotrados, 60 metros, perfecto estado, garaje, piscina, obra nueva, antigüedad 3 años, amueblado. 900 €. 912093290.

GILMAR Canillejas, polígono de las Mercedes, loft a estrenar, 55 metros, obra nueva. 900 €. 912093290.

GILMAR Boadilla. Sectores. Bajo con jardín, 3 dormitorios, 2 baños, garaje, trastero, piscina. 1.200 €. 916327759.

GILMAR Prosperidad C/ Cardenal Siliceo, 120 metros, exterior, 3 dormitorios, 2 baños, con o sin muebles, calefacción central, garaje. 1.450 €. 912093290.

GILMAR Conde de Orgaz, 110 metros, 2 dormitorios, 2 baños, garaje. 1.500 €. 912093290.

GILMAR Hortaleza- Canillas, 130 metros, 2 dormitorios, 2 baños, garaje, jardín, piscina. 1.500 €. 912093290.

GILMAR Salamanca, lujo a estrenar, 1 dormitorio, exterior. 1.600 €. 912093290.

GILMAR Conde de Orgaz, amueblado, 3 dormitorios, 3 baños, garaje. 1.750 €. 912093290.

GILMAR Barrio de la Estrella, 160 metros, 3+ 1 dormitorios, 2+ 1 baños, estado impecable, exterior, suelos de mármol, calefacción central, aire acondicionado, posible garaje. 1.800 €. 912093290.

GILMAR Salamanca C/ Alcalá, ático nuevo, 2 dormitorios, 2 baños, 2 terrazas + azotea, garaje. 2.100 €. 912093290.

GILMAR Salamanca, 120 metros, 3 dormitorios, 2 baños, piscina, garaje, finca nueva 1 año, portero 2.500 €

GILMAR II C/ Abedul, 160 metros, 2 + 1 dormitorios, 2 + 1 baños, bonito salón con chimenea en 2 ambientes, terraza, muy tranquilo, piscina, garaje. 2.800 €. 912093290.

GILMAR Salamanca, 140 metros, precioso, finca señorial, 2 dormitorios, salón con 3 ambientes, exterior. 2.500 €. 912093290.

GILMAR Arturo Soria, 230 metros, exterior, ático dúplex, 4 dormitorios, zona de servicio, calidades de lujo, a estrenar reforma, recinto cerrado, zona infantil, piscina, pádel, gimnasio, 2 plazas de garaje, 10 armarios empotrados. 4.000 €. 912093290.

GILMAR Salamanca, 240 metros, 3 + 1 dormitorios, 2 + 1 baños, exterior, estado impecable con paredes pintadas en estuco, amplios armarios empotrados, garaje opcional. 3.800 €. 912093290.

GILMAR Avenida de América, 300 metros, 6 + 1 dormitorios, 2 + 2 baños, salón, comedor, biblioteca, suelos de mármol, calefacción central, estadio impecable, garaje. 4.000 €. 912093290.

GILMAR. Pau Vallecas, 2 dormitorios, 2 baños, urbanización con portero físico, trastero y garaje, a estrenar. 950 €. 911218401.

GILMAR. Aravaca, 4 dormitorios, 2 baños, urbanización cerrada, garaje, piscinas, pádel. 1.100 €. 912093290.

GILMAR. Pozuelo, Hipercor, 2 dormitorios, 2 baños, aire acondicionado, pádel, piscina, garaje. 1.190 €. 913524705.

GILMAR. Ático dúplex, 2 dormitorios, 2 baños, 3 terrazas, aire acondicionado, urbanización cerrada, piscina, garaje, trastero. 1.200 €. 913524705.

GILMAR. Rozas, 110 metros, 3 dormitorios, a estrenar, cocina con electrodomésticos, magnífica terraza de 100 metros, garaje, trastero, urbanización con vigilancia 24 horas. 1.200 €. 916319900.

GILMAR. Rozas, 3 dormitorios, amplio salón y cocina con electrodomésticos, garaje, trastero, urbanización con piscina, paddle, impecable. 1.200 €. 916319900.

GILMAR. Aravaca, amueblado, 2 dormitorios, 2 baños, garaje, piscina. 1.300 €. 913524705.

GILMAR. Aracaca, 150 metros, 3 + 1 dormitorios, aire acondicionado, urbanización cerrada, garaje, piscina. 1.800 €. 913524705.

GILMAR. Aravaca, a estrenar, piso con terraza de 220 metros, 2 dormitorios, 2 baños, urbanización cerrada, piscina, pádel, garaje. 1.900 €. 913524705.

GILMAR. Avda. de Burgos, 180 metros, 4 dormitorios, 3 baños, completamente amueblado, para entrar, garaje, piscina, zona ajardinada, reformado, muy bonito. 2.250 €. 912093290.

GILMAR. Puerta de Hierro, 200 metros, completamente reformado, exclusivo de diseño, amueblado, 3 dormitorios, 3 baños, garaje, piscina, jardín, zona ajardinada. 3.500 €. 912093290.

GILMAR. Arturo Soria, 325 metros, ático dúplex, 6 dormitorios, 6 baños, muy luminoso, calidades de lujo. 5.500 €. 912093290.

GILMAR. El Viso, 4 dormitorios, 4 baños, 180 metros, ático, terraza 400 metros, calidades de lujo, garaje, piscina, reforma a estrenar. 6.000 €. 912093290.

GILMAR. Vicálvaro, estudio, amueblado. 500 €. 912093290.

GILMAR. Polígono de las Mercedes, a estrenar, apartamento amueblado y equipado, garaje, piscina, vigilancia 24 horas. 850 €. 912093290.

GILMAR. Zona San Bernardo, ático, vacío, 50 metros, 25 metros de terraza, ascensor. 950 €. 911217501.

GILMAR. Conde Duque, nuevo, 57 metros, amueblado. 1.000 €. Ref. 23336. 911217501.

GILMAR. Glorieta de Bilbao, 45 metros, 1 dormitorio, exterior, nuevo y vacío. 1.000 €. Ref. 25157. 911217501.

GILMAR. Plaza Mostenses, estrenar, 50 metros, 1 dormitorio, vacío, válido también para despacho profesional. 1.000 €. Ref. 24752. 911217501.

GILMAR. Orense, 2 + 1 dormitorio, baño + aseo, amplia cocina, vacío, parking cerca. 1.100 €. 912093290.

GILMAR. General Perón, 70 metros, 1 dormitorio, completamente amueblado, moderno, muy luminoso. 1.000 €. 912093290.

GILMAR. Rozas, 3 dormitorios, 2 baños, impecable, preciosa terraza de 100 metros, cocina con electrodomésticos, a/a, plaza de garaje y trastero. 1.200 €. 916319900.

GILMAR. Sanchinarro, 2 dormitorios, 2 baños, garaje, piscina, padell, vigilancia 24 horas, inmejorable situación. 1.200 €. 916507515.

GILMAR. Rozas, ático dúplex, 3 dormitorios, zona Európolis, preciosa urbanización con piscina de verano- invierno, garaje, trastero. 1.200 €. 916319900.

GILMAR. Polígono de las Mercedes (N II), magnífico ático 2 dormitorios, 2 baños, 80 m2 terraza, a/a, trastero y garaje, piscina y vigilancia. 1.200 €. 916507515.

GILMAR. Isla de Chamartín, apartamento lujo, 1 dormitorio, 1 baño, estrenar, a/a, piscina, padell, gimnasio, sauna, vigilancia, garaje y trastero. 1.200 €. 916507515.

GILMAR. Las Tablas, 3 dormitorios, 2 baños, terraza, garaje, trastero, piscina y vigilancia, junto al metro. 1.300 €. 916507515.

GILMAR. Arturo Soria, 3 dormitorios, 2 baños, a/a, garaje y trastero, piscina, impecable y muy luminoso. 1.500 €. 916507515.

GILMAR. Sanchinarro, magnífico bajo con jardín, 3 dormitorios, 3 baños, garaje, trastero, piscina climatizada y verano, padell, gimnasio y vigilancia. 1.500 €. 916507515~.

GILMAR. C/ Viriato, 110 metros, 2 dormitorios, + 1 de servicio, 2 baños, vacío. 1.650 €. Ref. 24867. 911217501.

GILMAR. Soto Moraleja, precioso piso, 2 dormitorios, 2 baños, gran salón con chimenea y gran terraza, garaje, piscina, impecable. 2.000 €. 916507515.

GILMAR. Bretón de los Herreros, lujo, ático dúplex, 2 dormitorios, 2 baños, terraza de 60 metros , garaje, piscina, 2.000 €. Ref. 25157, 911217501.

GILMAR. Fernández de la Hoz, 140 metros, 4 dormitorios, 2 baños, vacío, reformado, 2.000 €. Ref. 25193, 911217501.

GILMAR. Céa Bermúdez, 130 metros, lujo, 2 dormitorios, más 1 servicio, 2 baños, garaje en la finca, semiamueblado, 2.000 €. 911217501.

GILMAR. Mirasierra, magnífico piso de 3 dormitorios, 2 baños, salón comedor. Excelentes zonas comunes, garaje. 2.200 €. 916507515.

GILMAR. Alberto Aguilera, magnífico piso, 280 metros, totalmente reformado, vacío, 4 dormitorios, 3 baños, 2 terrazas, 2.600 €. Ref. 24688 911217501.

GILMAR. San Francisco de Sales, 120 metros, reformado, garaje en finca, magníficas vistas, amueblado o vacío, 2.600 €. Ref. 21660 911217501.

GILMAR. Plaza de España, 300 metros, ático lujo, amplias terrazas, amueblado, garaje, 3.500 €.Ref. 20367, 911217501.

GILMAR. General Arrando, señorial, 280 metros, 3 dormitorios, 3 baños, 2 plazas de garaje, 4.600 €. Ref. 19938 911217501.

GILMAR. Soto Moraleja. Magnífico piso 4 dormitorios. Gran zona recibo. Impecable, 3 plazas garaje, trastero, piscina. Magnífica ubicación. 4.800 €. 916507515.

GILMAR. Soto Moraleja. Piso 300 m2, 5 dormitorios. Piscina. 5.500 €. 916507515.

GILMAR. Villalba, apartamento obra nueva, urbanización con piscina, garaje y trastero. 650 €. 916319900.

GILMAR. Torrelodones, junto ayuntamiento, apartamentos diseño, lujo, desde 750 €. 916314113.

GILMAR. Majadahonda, centro, impecable, 1 dormitorio, 70 metros, luminoso, piscina. 850 €. 916314113.

GILMAR. Majadahonda, centro, junto Gran Vía, 90 metros, 1 dormitorio, con salida a terraza, gran salón con terraza, mucha luz, calefacción incluida, garaje. 900 €. 916314113.

GILMAR. Majadahonda, Golf, 3 dormitorios, totalmente amueblado, impecable, garaje, urbanización, piscina, tenis. 1.300 €. 916314113.

GILMAR. Majadahonda, cercano estación, ático dúplex, 180 metros, 4 dormitorios, muy amplios, cocina equipada, muy luminoso, 2 plazas de garaje, piscina. 1.300 €. 916314113.

GILMAR. Campo de las Nac iones, zona hipercor. Pisos y áticos 2 dormitorios, para entrar. 1.400 €. 916507515.

GILMAR. Majadahonda, magnífica situación, 3 dormitorios, gran salón con chimenea, cocina amplia y minimalista, muy luminoso, 2 plazas de garaje, piscina. 1.400 €. 916314113.

GILMAR. Majadahonda, Monte Pilar, lujo, 3 dormitorios, espectacular urbanización, piscina de verano e invierno, tenis, vigilancia 24 horas, 2 garajes, trastero. 1.700 €. 916314113.

GILMAR. Majadahonda, 3 dormitorios, totalmente amueblado, jardín rodeando la casa de 160 metros, urbanización privada, vigilancia 24 horas, piscina, tenis, pádel. 1.700 €. 916314113.

GILMAR. Majadahonda Golf, ático dúplex, impecable, buenísimas vistas, gran salón, 3 dormitorios, 3 baños, preciosa buhardilla con salida a terraza, urbanización privada, garaje, trastero. 1.800 €. 916314113.

GILMAR. Majadahonda, Monte Pilar, 3 dormitorios, a estrenar, lujo, 122 metros con terraza más 158 metros de jardín, urbanización privada, piscina, tenis, dos plazas garaje, trastero. 1.800 €. 916314113.

GILMAR. Majadahonda, Monte Pilar, ático dúplex, 3 baños en suite, terraza rodeando la casa, 2 plazas garaje, urbanización privada, vigilancia 24 horas, piscina climatizada, precioso. 2.200 €. 916314113.

GILMAR. Salamanca, 120 metros, 3 dormitorios, 2 baños, piscina, garaje, finca nueva 1 año. Portero físico 24 horas, muy luminoso. 2.500 €. 912093290.

GILMAR. Majadahonda. Monte Pilar, 220 metros en planta, 5 dormitorios, 4 baños, preciosaurbanización, piscina verano e invierno, tenis, pádel, vigilancia 24 horas, 2 plazas de garaje, trastero. 3.000 €. 916314113.

GILMAR. Boadilla, Sector B, pisos a estrenar, 2, 3 y 4 dormitorios, piscina, pádel, vigilancia, garaje y trastero desde 1.200 €. 916339944.

GILMAR. Boadilla, Viñas Viejas, ático a estrenar, 4 dormitorios, 3 baños, aseo, terraza, piscina, pádel, vigilancia, garaje, trastero. 1.600 €. 916339944.

GILMAR. Villalba. Obra nueva, a estrenar, 100 metros, 3 dormitorios, 2 baños, urbanización con piscina y pádel, garaje. 900 €. 916319900.

GILMAR. Rozas, dúplex 3 dormitorios, 2 baños, céntrico, cocina equipada, trastero, piscina. 1.000 €. 916319900.

GILMAR. Salamanca, estupendo apartamento de un dormitorio en Núñez de Balboa, excelente portal con portero físico, ascensor. 1.500 €. 912093290.

GILMAR. Pacífico, junto Avenida Ciudad de Barcelona, 200 metros, magnífico piso amueblado de 4 dormitorios, 2 baños, salón y cocina independientes, garaje, alarma de seguridad, portero físico. 1.800 €. 911218401.

GILMAR. Pau Vallecas, a estrenar, piso de 100 metros, 3 dormitorios, 2 baños, urbanización con piscina y gimnasio, seguridad 24 horas, trastero y plaza de garaje triple. 1.000 €. 911218401.

GILMAR. Pacífico, apartamento de un dormitorio amueblado, cocina independiente, ascensor, junto al metro. 725 €. 911218401.

GILMAR. Vallecas, piso para entrar a vivir, junto metro Miguel Hernández, 2 dormitorios. 700 €. 911218401.

GILMAR. Vallecas Pueblo, piso seminuevo de 3 dormitorios, salón y cocina independientes, patio de 40 metros, junto a metro Congosto. 800 €. 911218401.

GILMAR. Vallecas Pueblo, apartamento de obra nueva a estrenar en urbanización con seguridad 24 horas, piscina, padle, gimnasio, plaza de garaje y trastero. 750 €. 911218401.

GILMAR. Puente Vallecas, apartamento de obra nueva, amueblado, junto a metro en Av. Albufera, posibilidad de garaje. 750 €. 911218401.

GILMAR. Méndez Álvaro, apartamento de 1 dormitorio, piso seminuevo amueblado con salón y cocina independientes, garaje, piscina y paddle. 950 €. 911218401.

GILMAR. Delicias, apartamento de 1 dormitorio, amueblado, seminuevo, exterior, junto a metro. 900 €. 911218401.

202 APARTAMENTOS

PARTICULAR. Cuzco. 915790534.

PADRE DAMIAN. Particular. Apartamento lujo. Amueblado completo. Cocina independiente, a/a. Propio ejecutivo. Exterior. Portero físico y automático. Agua, calefección central y comunidad incluidas. 950 €. 913021009.

ZONA Arturo Soria 210, vacío, 1 dormitorio, 1 baño, hidromasaje, climatizado, piscina, jardines, garaje, 900 €. Gastos incluidos. Directamente propiedad. 696911542.

AVENIDA CIUDAD DE Barcelona. Estudio amueblado, nuevo, calefacción y aire acondicionado. 500 €. 915014530.

ESTUDIO amueblado, nuevo, aire frío y calor, metro Pacífico. 600 €. 915014530.

CAPITÁN HAYA. 1 dormitorio, salón, cocina independiente. Totalmente amueblado, aire acondicionado, TV, lavadora, microondas. Para entrar vivir. 700 €. Negociables. Comunidad incluida. Mínimo 1 año. Aval bancario, nómina. 915765596.

● PRINCESA
APARTAMENTO 60 METROS, SALÓN, IMPRESIONANTES VISTAS, DORMITORIO, JACUZZI, COCINA COMPLETA, NUEVO. 629054489

GILMAR. Ocasión, Carabanchel, junto al metro de Oporto, apartamentos de obra nueva a estrenar con electrodomésticos, un dormitorio, 700 euros ó 900 €. El ático. 912093290.

GILMAR Pío XII, precioso apartamento amueblado de diseño, 60 metros, 1 dormitorio, piscina climatizada, garaje, gimnasio. 1.200 €. 912093290.

GILMAR Playa Esmeralda. Marbella. Apartamento de lujo de 2 dormitorios, 2 baños con vistas al mar, primera línea, garaje, piscina, gimnasio. 2.800 €. 685557170.

GILMAR. Las Rozas, Castillo de Arévalo, 3 dormitorios, impecable, buenísimas calidades, preciosa urbanización, garaje, trastero. 1.100 €. 916314113.

GILMAR. Torrelodones, Avda. Valladolid, ático dúplex, lujo, impecable, muy luminoso, 3 dormitorios, 2 baños más aseo, garaje, trastero, piscina. 1.200 €. 916314113.

GILMAR. Majadahonda, Golf, 3 dormitorios, impecable, gran cocina, muy luminoso, dos terrazas, urbanización privada con piscina. 1.200 €. 916314113.

GILMAR. Majadahonda, La Hacienda, 3 dormitorios, buenísima cocina, gran salón, vistas, aire acondicionado, garaje, trastero, urbanización con piscina, tenis, pádel, zona de niños. 1.200 €. 916314113.

GILMAR. Majadahonda, magnífica situación gran urbanización privada, piscina, tenis, pádel, 3 dormitorios, impecable, terraza, gran cocina, garaje, trastero. 1.250 €. 916314113.

203 CHALETS

MORALEJA. Chalets con 10.000 y 2.850 metros parcela. Piscinas e instalaciones. Para entrar. 629401572. 650446942. 916508937.

GILMAR. Boadilla, Sectores, 4 dormitorios, 3 baños, garaje, trastero, sala diáfana, despacho. 1.700 €. 916339239.

GILMAR Boadilla, magnífico independiente, lujo, 320 metros, 2 baños, dormitorio servicio e invitados, garaje 5 coches, piscina, calidades de superlujo, amueblada al detalle. Magnífica decoración, 3.800 €. 916327759

GILMAR. San Sebastián de los Reyes, zona Dehesa. Adosado 200 metros construidos, 5 dormitorios, 2 plazas de garaje, impecable, pádel, piscina. 1.700 €. 916507515.

GILMAR. Marbella, adosado de lujo a estrenar, vistas panorámicas sobre el mar y la montaña, totalmente amueblado, 3 dormitorios, 2 baños, 2 terrazas con vistas al mar, jardín, garaje de 80 metros, a 5 minutos del centro de Marbella, 5 minutos a la playa. 1.800 €. 685557170.

GILMAR. Boadilla, pareado de 350 metros, jardín de 350 metros, 5 dormitorios, más servicio, zona común con piscina, amueblado. 2.200 €. 916319900.

GILMAR. Aravaca, unifamiliar, 300 metros, 5 dormitorios, aire acondicionado, urbanización con piscina. 2.200 €. 913524705.

GILMAR. Marbella Elviria, villa con 1000 m2 de parcela, piscina privada, recién construida, 4 dormitorios, 4 baños, moderna, garajes, primeras calidades. 5.000 €. 685557170.

GILMAR. Húmera, independiente, 400 metros, 3 + 1 dormitorios, piscina. 2.600 €. 913524705.

GILMAR. Pozuelo, chalé independiente, parcela con piscina, 5 + 1 dormitorios. 2.700 €. 913524705.

GILMAR. Boadilla, urb. Montepríncipe, adosado 400 metros, amueblado, 5 dormitorios, piscina. 2.700 €. 913524705.

GILMAR. Avda. Logroño. (Junto a la Piovera), adosado, 4 dormitorios, 3 baños, piscina, magnífico, impecable, completamente amueblado, lujo. 3.000 €. 916507515.

GILMAR. Pozuelo, Somosaguas, independiente, amueblado, 4 dormitorios, primeras calidades, piscina. 3.500 €. 913524705.

GILMAR. Puerta de Hierro, adosado, 300 metros, 4 dormitorios, ascensor, piscina común. 3.500 €. 916507515.

GILMAR. Boadilla, 250 construidos, 1200 parcela, casa recién reformada, gran cocina, piscina. 3.500 €. 916327759.

GILMAR. Boadilla, Guadamonte, 500 construidos, 5000 parcela, 5 dormitorios, 4 baños, piscina, gran buhardilla. 3.600 €. 916327759.

GILMAR. Pozuelo, pareado, estrenar, 350 metros, 3 dormitorios, primeras calidades. 3.500 €. 913524705.

GILMAR. Boadilla, 430 construidos, 1070 parcela, 6 dormitorios, 4 baños, lujo, piscina. 4.200 €. 916327759.

GILMAR. Boadilla, 700 construidos, 1160 parcela, 8 dormitorios, 5 baños, piscina, bodega, precioso jardín. 4.500 €. 916327759.

GILMAR. Pozuelo, independiente, parcela 1500 metros, 420 construidos, 5 dormitorios, primeras calidades. 4.700 €. 913524705.

GILMAR. Aravaca, magnífico independiente, parcela 2.600 metros, piscina, 750 construidos, 5 + 1 dormitorios. 5.000 €. 913524705.

GILMAR. Boadilla, urb. Montepríncipe, independiente, 600 metros, parcela 1500 metros. 5.000 €. 913524705.

GILMAR. Aravaca, independiente, estrenar, primeras calidades, parcela 1000 metros, 800 construidos, 6 dormitorios, aire acondicionado, ascensor, piscina, circuito vigilancia. 6.000 €. 913524705.

GILMAR. Florida, parcela 2000 metros, 100 construidos, piscina, tenis, 5 dormitorios. 7.000 €. 913524705.

GILMAR. Pozuelo, urb. Montealina, parcela 3.629 metros, 650 construidos, 6 dormitorios, 5 baños, piscina. 7.000 €. 913524705.

GILMAR. Puerta Hierro, independiente, estrenar, 1.500 parcela, 750 construidos, 7 dormitorios, 7 baños, gran zona de recibo, impecable, lujo, piscina. 9.500 €. 916507515.

GILMAR. Boadilla, Las Lomas, 450 construidos, 2000 parcela, 5 dormitorios, piscina, tenis, zona barbacoa, gran bodega, muy buenas calidades. 3.500 €. 916327759.

GILMAR. Fuente del Fresno, magnífico chalé, 1.000 metros construidos, 2.100 metros parcela, 5 dormitorios, 5 baños, piscina, impecable. 8.000 €. 916507515.

GILMAR. Berrocales Jarama, 1.500 metros construidos, 2.700 parcela, piscina (2 pareados), ideal dos familias o empresas. 9.500 €. 916507515.

GILMAR. Marbella, Puente Romano, adosado de 4 dormitorios, 425 m2, 70 m2 jardín, piscina privada, amueblado, lujo. 3.200 €. 685557170.

GILMAR. Boadilla, Parque Boadilla, 400 construidos, 1200 parcela, 5 dormitorios, 2 baños, recién reformado, buenas calidades, piscina. 3.500 €. 916327759.

Anuncios en EL MUNDO Tel.: 91 577 43 43 - Fax: 91 577 47 01
Pagos mediante Tarjetas, Bancos, etc.
e-mail:clasificados@gisbert.com
GISBERT
Madrid
www.gisbert.com

ANUNCIOS BREVES

GILMAR. Mateo Inurria, 180 m2 chalet y 150 jardín, 3 dormitorios + servicio y 3 baños + servicio, a/a garaje. 3.000 €. 916507515.

GILMAR. Las Matas, pareado 400 metros, 5 dormitorios, magnífico salón con chimenea, salida directa a jardín privado de 500 metros de parcela, zonas comunes, impecable. 2.200 €. 916314113.

GILMAR. Puerta de Hierro. Chalet 780 metros en tres plantas, 1000 metros de parcela, 4 + 1 baños, garaje 3 coches. Urbanización con seguridad 24 horas, nuevo, piscina. 12.000 €. 912093290.

GILMAR. Adosado, urbanización privada con vigilancia las 24 horas, a estrenar, piscina, gimnasio y sauna, garaje 3 coches, magníficas calidades. 2.500 €. 913076469.

GILMAR. Peñagrande, independiente, 320 m2 y 100 jardín, 4 dormitorios + servicio, 4 baños + aseo, impecable. 3.000 €. 916507515.

GILMAR. Aravaca, adosado 300 metros, 4 dormitorios + 1, aire acondicionado, urbanización con piscina. 2.400 €. 913524705.

GILMAR. San Agustín de Guadalix, adosado amueblado, 150 m2, 3 dormitorios, 2 baños, piscina común. 1.300 €. 916507515.

GILMAR. Fuente del Fresno, chalé con 1900 m2, parcela y 300 m2 construidos, 5 dormitorios + servicio, 3 baños + servicio, dos plantas, piscina y precioso jardín. 3.600 €. 916507515.

GILMAR. San Agustín de Guadalix, adosado dos plantas, tres dormitorios, amueblado, piscina común. 1.200 €. 916507515.

GILMAR. Soto Moraleja, adosado, dos plantas, dos dormitorios en suite, aseo visitas, gran cocina, jardín privado, piscina común, garaje, impecable. 2.000 €. 916507515.

GILMAR. Boadilla, sector B oficina, 34 metros, 510 €. 916327759.

GILMAR. C/ Monteleón, local 140 metros, antes academia de música, posibilidad diáfano, cualquier uso, 2.200 €. 912093290.

GILMAR. Marbella, oficina de 50 metros, pleno centro de Marbella. 600 €. 685557170.

GILMAR. Boadilla, Viñas Viejas, adosado estrenar, 3 dormitorios, 3 baños, buhardilla, 3 garajes, piscina, vigilancia. 1.680 €. 916339239.

GILMAR. Puerta de Hierro, chalé de lujo, con amplia zona ajardinada, 250 metros, 3 dormitorios, 2 baños, piscina, garaje. 3.950 €. 912093290.

GILMAR. Fuente del Fresno, magnífico chalé de 1.000 metros construidos y 2.000 metros de parcela, impecable, 6 dormitorios + 2, 5 baños, piscina. 6.000 €. 916507515.

GILMAR. La Moraleja, independiente con parcela de 10.000 metros, 1.600 metros construidos, 5 dormitorios + 3, 6 baños + 2, piscinas de verano y climatizada. 19.000 €. 916507515.

GILMAR. Monterrozas, independiente, 4 dormitorios + 1 despacho (posible dormitorio). Comletamente amueblado, piscina, gastos de comunidad incluidos en precio. 3.000 €. 916319900.

GILMAR. La Moraleja, independiente, 2.300 metros de parcela, 540 metros construidos, 5 dormitorios, 5 baños, piscina. 6.000 €. 916507515.

GILMAR. Mijas Costa, adosado sin amueblar, nuevo, 3 dormitorios, impresionantes vistas al mar, carretera montaña- Riviera. 900 €. 685557170.

GILMAR. Galapagar, pareado a estrenar de 250 metros, 550 de parcela, 4 dormitorios, 3 baños, muy buenas calidades, piscina, domótica. 1.500 €. 916319900.

GILMAR. Marbella, chalé adosado en la playa, 4 dormitorios, amueblado, 230 metros, larga temporada 2.500 €/ mes, o corta temporada, precio a consultar. 685557170.

GILMAR. Marbella- Guadalmina Baja, bonita villa de 5 dormitorios, cerca de la playa, 600 metros construidos y 5.000 metros de parcela, piscina, garaje, larga temporada 4.400 euros/ mes o corta (Julio 6.000 euros, Agosto 10.000 €.) 685557170.

GILMAR. Ciudalcampo, 2.500 metros parcela, 500 metros construidos, piscina, 5 dormitorios, 4 baños, impecable, gran zona de recibo. 6.500 €. 916507515.

GILMAR. Marbella, chalé adosado con 3 dormitorios, 3 baños, amueblado, a 200 metros de la playa y 5 km de centro Marbella, preciosa urbanización con piscina, garaje. 1.600 €. 685557170.

GILMAR. Marbella playa, adosado de 250 m2, 4 dormitorios, amueblado, a 100 de la playa, preciosas vistas al mar. 2.400 €. o meses de verano. 685557170.

GILMAR. Pozuelo, unifamiliar en parcela de 1000 metros con piscina, 6 dormitorios, varios salones, aire acondicionado. 3.000 €. 913525586.

GILMAR. Encinar de los Reyes, independiente, 485 metros, construidos, 1.100 parcela, gran zona de recibo, 4 dormitorios + servicio, 3 baños + servicio, 2 aseos, impecable, salón- bodega, piscina, magníficas calidades. 7.500 €. 916507515.

GILMAR. Encinar de los Reyes, pareado, 4 dormitorios + servicio, zona independiente de invitados, piscina independiente, impecable, 8.500 €. 912093290.

GILMAR. Marbella, El Rosario, chalé independiente con parcela de 400 m2, 130 construidos, 2 dormitorios, 2 baños, garaje privado, semi amueblado. 1.500 €. 685557170.

GILMAR. Galapagar, independiente, 5 dormitorios, 3 baños, a estrenar, buenas calidades, urbanización. 1.600 €. 916319900.

GILMAR. Rozas, Punta Galea, independiente Levitt, 4 dormitorios + 1 servicio + despacho (posible dormitorio), impecable, piscina, paddle tenis, comunidad y mantenimiento de jardín incluido en el precio. 2.500 €. 916319900.

GILMAR. Torrelodones, independiente de 1.100 metros y 6.000 de parcela ajardinada, piscina con cenador, bar y bodega, muy céntrico, ideal para negocio eventos, residencia, hotel rural, etc. 5.500 €. 916319900.

GILMAR. Villalba, adosado, 160 metros, 3 dormitorios, amueblado, zona Los Valles. 1.200 €. 916319900.

GILMAR. Valdemorillo, adosado, 170 metros, 4 dormitorios, 3 baños, 1 aseo, a estrenar. 1.400 €. 916319900.

GILMAR. Rozas, zona Punta Galea, adosado 280 metros, 5 dormitorios, 3 baños, piscina y tenis en zonas comunes. Gastos de comunidad incluidos en el precio. 2.000 €. 916319900.

GILMAR. Monterrozas, independiente, 500 metros, 1500 de parcela, 5 dormitorios, 5 baños, piscina, ideal como vivienda mixta con despacho profesional. 3.000 €. 916319900.

GILMAR. Conde de Orgaz, 600 metros construidos, 1.100 metros de parcela, 4 dormitorios, 6 baños, unifamiliar, 3 plantas, en perfecto estado, piscina exterior climatizada. 13.000 €. 912093290.

GILMAR- Somosaguas, adosado, 350 metros, 5 dormitorios, 4 baños, piscina comunitaria, 2.500 € 913524705.

GILMAR- Boadilla del Monte, urbanización Montepríncipe, adosado, 4 dormitorios, urbanización con piscina, 2.500 €, 913524705.

GILMAR- Boadilla, Pino Centinela, 350 metros, 4 dormitorios, precioso chalet independiente, completamente reformado, grandes calidades, 3.500 €, negociable. 916327759.

GILMAR. La Moraleja, pareado, junto al golf, magnífica casa de 450 metros, 1000 metros parcela con piscina, en urbanización privada con vigilancia, 5 dormitorios. 8.000 €. 916507515.

GILMAR. Alpedrete, pareado a estrenar, 320 metros, parcela de 500 metros con piscina propia, 4 dormitorios, magníficas calidades. 1.700 €. 916319900.

GILMAR. Boadilla, El Bosque, 2000 parcela, 300 construidos, 4 dormitorios, 3 baños, 2 garajes, piscina. 2.500 €. 916327759.

GILMAR. Quinta de los Molinos, adosado, 350 metros, 5 dormitorios, 4 baños + aseo, garaje y piscina. 2.700 €. 916507515.

GILMAR. Boadilla, 365 metros, 2100 parcela, 4 dormitorios, 3 baños, garaje y piscina. 3.000 €. 916327759.

GILMAR. Boadilla, chalet de diseño, 396 metros, 1821 parcela, 4 dormitorios, 3 baños, gran suite principal, garaje, piscina. 3.500 €. 916327759.

GILMAR. Boadilla, gran chalet, 475 metros, 2900 parcela, buenas calidades, 4 dormitorios, 3 baños, aseo, piscina, garaje. 4.500 €. 916327759.

GILMAR. Boadilla, 1000 construidos, 1600 parcela, 5 dormitorios en suite, gran casa de jardín con cocina y baño para fiesta. 6.500 €. 916327759.

GILMAR. Parquelagos, pareado de 230 metros, con precioso jardín de 400 metros, totalmente amueblado, 3 dormitorios, amplia buhardilla, zonas comunes con piscina, pádel y tenis, 1.300 €. 916319900.

GILMAR. Boadilla, adosado, 5 dormitorios, 4 baños, piscina, garaje, 1.800 €. 916339239.

GILMAR. Galapagar, independiente de 310 metros, 1650 de parcela, urbanización Bellavista con vigilancia, 5 dormitorios más despacho con salida independiente, piscina, 2.100 €. 916319900.

GILMAR. Marbella, Puente Romano, adosado de 4 dormitorios, 425 m2, 70 m2 jardín, piscina privada, amueblado, lujo, 3.200 €. 685557170.

GILMAR. Piovera, chalet independiente, 5 dormitorios, 450 metros útiles, jardín 500 metros, con piscina privada, reformado, 4 baños, 3.400 €. 912093290.

GILMAR Escorial, pareado a estrenar, 300 metros, 4 dormitorios, buenas calidades, magníficas vistas. También opción compra, muy buenas condiciones. 1.500 €. 916319900.

GILMAR Peñagrande, adosado, 270 metros, jardín, garaje. 2.500 €. 912093290.

GILMAR Pío XII, independiente a estrenar, 4 dormitorios, 4 baños, aseo. 4.500 €. 912093290.

GILMAR Conde de Orgaz, 4.100 metros de parcela, pareado, 3 dormitorios, 4 baños, aseo, jardín, piscina, garaje. 6.000 €. 912093290.

GILMAR Alfonso XIII, chalet de lujo, diseño, 500 metros, 3 plantas, 4 dormitorios, 4 baños, garaje para 3 coches, piscina independiente. 9.000 €. 912093290.

GILMAR Boadilla, pueblo. Adosado independiente, oficinas, 3 habitaciones, salón, jardín. 1.200 €. 916327759.

GILMAR. Pozuelo, adosado 250 metros, 3 + 1 dormitorios, urbanización con piscina. 1.300 €. 913524705.

GILMAR. Monterrozas, adosado 300 metros, con jardín privado de 100 metros y salida a zona común privada, 3 dormitorios más buhardilla, más sala de juegos, cocina totalmente equipada. 1.700 €. 916319900.

GILMAR. Molino de la Hoz, independiente de 600 metros con 3000 de preciosa parcela, 6 dormitorios, 5 baños, a/a en toda la casa, magníficas vistas. 3.800 €. 916319900.

GILMAR. Boadilla, adosado sectores, 4 dormitorios, 3 baños, garaje, trastero, sala diáfana, despacho. 1.700 €. 916327759.

GILMAR. parquelagos, pareado de 400 metros, totalmente reformado, muy buenas calidades, zonas comunes con piscina, 2.000 €. 916319900.

GILMAR. Boadilla, Viñas Viejas, adosado, 4 dormitorios, 3 baños, chimenea, jardín solado, piscina, garaje 3 coches, semi-nuevo. 1.900 €. 916327759.

GILMAR. Parquelagos, independiente de 400 metros, con parcela de 1.650 metros, inmpecable, habilitado como oficina ó vivienda, 2.200 €. 916319900.

GILMAR. Encinar Reyes, preciosos chalet en urbanización privada, 2 dormitorios, 2 baños y aseo. Gran jardín. Piscina y tenis común. 2.600 €. 916507515.

GILMAR. Soto Moraleja, adosado 300 m2, gran salón con chimenea y porche acristalado. 4 dormitorios. Piscina común. 3.000 €. 916507515.

GILMAR. Boadilla, Parque Boadilla, 350 metros, 2000 parcela, 4 dormitorios, 3 baños, piscina, bodega. 3.200 €. 916337759.

GILMAR. Villaviciosa, El Bosque, 570 metros, parcela, 5 dormitorios, 5 baños, garaje, piscina, muy buenas calidades. 3.500 €. 916327759.

GILMAR. Pio XII, chalet 350 m2. Vivienda y oficinas. 8.000 €. 916507515.

GILMAR. Segovia San Rafael, adosados promoción, obra nueva, 3 y 4 dormitorios, urbanización cerrada con zonas comunes y piscina, desde 750 €. 916319900.

GILMAR. El Plantío, chalet adosado 3 dormitorios más apartamento con entrada independiente, piscina en urbanización. 1.200 €. 916314113.

GILMAR. Las Rozas, adosado impecable, 5 dormitorios, dos salones, jardín 60 metros, garaje, urbanización privada con piscina. 1.400 €. 916314113.

GILMAR. Majadahonda, lewitt junto parque, 350 metros, 4 dormitorios más zona de servicio, buhardilla diáfana, mucha luz, impecable, garaje, piscina, tenis. 2.000 €. 916314113.

GILMAR. Majadahonda, adosado esquina, 5 dormitorios, 4 baños, zona de servicio y bodega, jardín, salida a la piscina, impecable. 2.000 €. 916314113.

GILMAR. Zona Valdelafuentes, 4 dormitorios, piscina, 2 garajes, amueblado. 2.100 € 916507515.

GILMAR. Majadahonda, Independiente, 1800 metros de parcela, piscina propia, salón 100 metros, espectacular cocina, 4 dormitorios muy amplios, mucha luz, preciosa casa. 2.800 €. 916314113.

GILMAR. Arturo Soria, chalet independiente, 4 + 1 dormitorios, 420 metros de jardín, piscina. 3.500 €. 916507515.

GILMAR. Alfonso XIII, independiente, chalet para oficina, 5 salas, 3 baños, piscina, 350 metros de jardín. 3.600 €. 916507515.

GILMAR. Arturo Soria, pareado 4+ 1 dormitorios, 4+ 1 baños, 3 plazas de garaje, jardín 150 metros, impecable. 4.500 €. 916507515.

GILMAR. Ciudalcampo, independiente, 440 metros construidos, 5+ 1 dormitorios, piscina, 2 plantas, 3.800 metros de parcela, impecable. 4.500 €. 916507515.

GILMAR. La Moraleja, independiente, 600 metros construidos, 2.600 de parcela, 5+ 1 dormitorios, piscina, pádel. 7.000 €. 916507515.

GILMAR. Villanueva, Guadamonte, independiente, 130 metros casa, 5000 parcela, reformada, 2 dormitorios, 1 baño. 1.650 €. 916339944.

GILMAR. Villaviciosa, El Bosque, 350 construidos, 1200 parcela, muy buen estado, piscina, 4 dormitorios, 3 baños, bodega. 1.950 €. 916339944.

GILMAR. Rozas. Levitt, 5 dormitorios, más servicio con baño, parcela de 400 metros, vacío, para entrar, garaje 3 coches, vigilancia 24 horas. 2.700 €. 916319900.

GILMAR. Montepríncipe, adosado 400 metros, 4 dormitorios, 3 baños, piscina. 1.600 €. 913524705.

GILMAR. Montepríncipe, adosado en urbanización con piscina y tenis, 230 metros, 4 dormitorios y 3 baños. 1.800 €. 913524705.

GILMAR. El Plantío, chalet unifamiliar aislado, 250 metros, 3 dormitorios, 1 baño. 2.000 €. 913524705.

GILMAR. Montepríncipe, adosado, impecable, 250 metros, 3 dormitorios, 3 baños, 2 salones, despacho, garaje. 2.500 €. 913524705.

GILMAR. El Plantío, chalets adosados, 3 dormitorios, 3 baños, urbanización cerrada con piscina, gimnasio y vigilancia 24 horas. 2.500 €. 913524705.

GILMAR. Pozuelo, unifamiliar, aislado, 400 metros, 6 dormitorios, 5 baños, piscina. 2.700 €. 913524705.

GILMAR. Rozas, Levitt, 5 dormitorios, más servicio con baño, parcela de 400 metros, vacío, para entrar, garaje 3 coches, vigilancia 24 horas. 2.700 €. 916319900.

GILMAR. Pozuelo, fantástico independiente, 450 metros, 6 dormitorios, 5 baños, impecable, piscina,3.000 €. 913524705.

GILMAR. Pozuelo, urbanización Monteclaro, unifamiliar aislado, parcela 1800 metros, 400 construidos, 5 dormitorios, 3 baños, piscina. 3.000 €. 913524705.

GILMAR. Montepríncipe, pareado 550 metros, 4 dormitorios, varios salones.3.600 €. 913524705.

GILMAR. Somosaguas, La Finca, adosado, primeras calidades, 440 metros, 5 dormitorios, aire acondicionado, piscina, garaje, 4 coches. 4.000 €. 913524705.

GILMAR. Pozuelo, urbanización Montealina, unifamiliar aislado, parcela de 2.200 metros, piscina, 400 metros construidos, 6 dormitorios, 5 baños. 4.000 €. 913524705.

GILMAR. Pozuelo, urb. Montealina, magnífico unifamiliar aislado, 1000 metros de parcela con piscina, 400 construidos, 5 dormitorios, 4 baños. 4.000 €. 913524705.

GILMAR. Pozuelo, urb. Montealina, unifamiliar aislado en parcela de 1700 metros con piscina, 550 construidos, 6 dormitorios, 3 baños. 5.000 €. 913524705.

GILMAR. Aravaca, magnífico unifamiliar pareado, primeras calidades, 550 metros de parcela con piscina, 500 metros construidos, 4 dormitorios, 3 baños. 5.000 €. 913524705.

GILMAR. Pozuelo, urbanización Montealina, magnífico unifamiliar aislado, amueblado, 1600 metros de parcela con piscina, 500 construidos, aire acondicionado, 5 dormitorios, 4 baños. 6.000 €. 913524705.

GILMAR. Pozuelo, urb. Montealina, magnífico unifamiliar aislado, 1500 metros de parcela con piscina, 600 construidos, aire acondicionado, 5 dormitorios, 4 baños. 6.000 €. 913524705.

GILMAR. Pozuelo, La Finca, unifamiliares, primeras calidades, parcelas de 1000 y 3000 metros, posibilidad amueblado, desde 7.000 hasta 12.000 € 913524705.

GILMAR. Pozuelo, urbanización Montecillo, unifamiliar aislado, 5000 metros de parcela con piscina, 1.200 construidos, 7 dormitorios, 6 baños. 8.000 €. 913524705.

GILMAR. Pozuelo, urbanización Montecillo, parcela 1800 metros, 700 construidos, 6 dormitoiros, 5 baños. 8.000 €. 913524705.

GILMAR. Pozuelo, Somosaguas, unifamiliar aislado en parcela de 4000 metros con piscina y pádel, 800 metros construidos, aire acondicionado, 5 dormitorios, 3 baños, varios salones. 10.000 €. 913524705.

204 OFICINAS

PADRE XIFRÉ. Junto Avenida América, oficina como nueva, primera planta, edificio mixto. 820 m2, 20.000 € /mes (gastos incluidos). 629401572. 650446942.

PARTICULAR. Cuzco. 915709149.

MANZANARES Ciudad Real, campo Golf. 1055000 metros, con una edificabilidad de 72000 metros. 11.400.000 €. 912093250.

BARRIO SALAMANCA. Edificio representativo. 204 metros. Entreplanta. 3.200 €. Garajes opcinal. Comunidad incluida. Directamente. 667056556. 916191325.

SANCHINARRO, 900 €. Loft junto al Encinar de la Moraleja. 68 m2. Plaza de garaje incluida. Piscina y pádel. OA1194. 916250102. www.oficinas.promora.com PROMORA

206 LOCALES Y NAVES

● ALQUILO FRENTE RIVAS FUTURA. A LA ALTURA PABLO IGLESIAS, 84. C/ GONZALO TORRENTE BALLESTER, PERPENDICULAR C/ PABLO IGLESIAS. EN BRUTO, CON TODAS LAS ACOMETIDAS, BIEN SITUADO Y COMUNICADO. FRENTE METRO. RIVAS URBANIZACIONES. AMPLIOS ESCAPARATES. 1.800 € METRO CUADRADO. 669119005. LLAMAR LABORABLES DE 9 A 18 H.

ALQUILO O VENDO. Taller Ebanista por Jubilación. Con muchos clientes. 659856718.

VELÁZQUEZ mejor zona, casa señorial. Magnífico local, 231 metros + 66 sótano. 652110493. 677366033.

● ALQUILO LOCALES- OFICINAS TOTALMENTE ARREGLADOS: C/ ALCÁNTARA, RONDA SEGOVIA, PARLA, LE GANÉS. IDEAL PARA SU NEGOCIO. DIURSA. 914324224.

● ALQUILO LOCALES SEMIARREGLADOS: VALDERRIBAS- VICÁLVARO, LEGANÉS, PARLA. CONSULTE TAMAÑOS. PRECIOS MUY INTERESANTES. DIURSA. 914324224.

LOCAL/ oficina, zona mercado Chamartín. Planta baja con 36 metros fachada. 350 metros más plaza garaje. Perfectamente equipada, para entrar. 5.000 €/mes (gastos incluidos). 629401572. 650446942.

SAN AGUSTÍN GUADALIX. Nave nueva, 928 m2, 10 metros altura, independiente. Polígono Norte. Otra de 325 m2, 6 metros altura. Locales y oficinas en alquiler hasta 1.100 m2. 629401572. 650446942.

PROFESOR WAKSMAN. 2.500 €. Local. Tienda instalada. 100 metros. ¡¡¡AGUAYO!!!. 914581677.

PARTICULAR. Infanta Mercedes. 915704555.

ARTURO SORIA, zona, local 643 metros planta. 12.000 €. 912093250. GILMAR-23007

GUINDALERA. 550 metros, tres niveles, cerca Francisco Silvela, entrada de carruajes. 4.500 €. GILMAR. 912093250. Ref. 14949

CALLE VELÁZQUEZ 602 metros, salida humos. 25.000 €. GILMAR 912093250 Ref-12332

POLÍGONO AGUACATE. Nave 1200 metros totales, robotizada, ideal paquetería o similar. 11.000 €. GILMAR 912093250. Ref. 18220

BRAVO MURILLO. Local 180 metros. 4.000 €. GILMAR 912093250. Ref. 19610

PRÍNCIPE DE VERGARA, bar- restaurante, 140 metros, instalado, salida de humos, 5.000 € GILMAR 912093250. Ref-19805

TRES CANTOS, Pol. Industrial, taller- concesionario, dos calles, 1900 m2, 16.000 € 912093250. GILMAR- 19870

TRES CANTOS. Polígono Industrial, taller- concesionario, 1.900 metros 16.000 €. 912093250. GILMAR- 19870

CAVANILLES, 212 metros, dos plantas, magnífica fachada. 2.900 € 912093250 GILMAR-21220

CHAMBERÍ, Actualmente oficinas 602 metros, 7.000 €. 912093250 GILMAR-4759.

HUMANES P.I. Naves en recinto cerrado 8850 metros, 37.500 €. 912093250 GILMAR- 21311.

Pº DELICIAS. Local 99 metros, 8 metros fachada. 1.800 €. 912093250. GILMAR -20248

VELÁZQUEZ próximo Goya, 313 metros. 19.000 €. 912093250. GILMAR- 22289

PARQUE AVENIDAS, zona, oficina 468 metros. 3.000 €. 912093250. GILMAR-22301

ARGÜELLES, 180 m, buena fachada. 2.800 €. 912093250. GILMAR- 22432

PARQUE AVENIDAS, zona oficina 508 metros. 6.000 €. 912093250. GILMAR-22310

PARQUE AVENIDAS, zona oficina 976 metros. 9.000 €. 912093250. GILMAR-22557

TETUÁN. Local 596 metros, dos niveles, gran fachada. 4.000 €. 912093250. GILMAR- 21162

RÍOS ROSAS. 165 metros, perfecto estado. 5.000 €. 912093250. GILMAR- 24171

SALAMANCA. Local 300 metros totales, representativo. 10.000 €. 912093250. GILMAR- 22842

GOYA. Mejor zona, 263 metros, dos plantas, fachada 9 metros. 60.000 €. 912093250. GILMAR- 22986

MANUEL BECERRA. Zona, 3 alturas, 355 metros. 3.300 €. 912093250. GILMAR-23023

PASEO HABANA. Clínica estética 216 metros, perfecto estado. 5.125 €. 912093250. GILMAR- 24246

AVENIDA PESETA. Muy comercial, 224 metros, posibilidad terraza. 6.500 €. 912093250. GILMAR- 24248

MARQUÉS DE URQUIJO. Zona comercial 148 metros 4.100 €. 912093250. GILMAR- 24405

GOYA. Frente al Palacio de Deportes, 94 m, reformado. 3.750 €. 912093250. GILMAR- 24836

RONDA TOLEDO. 448 metros, ideal exposición, salida humos. 12.000 €. 912093250. GILMAR- 21626

AYALA- Peñalver, 180 metros sótano, acceso directo calle, montado clinica. 2.800 €. 912093250. GILMAR- 24996

AYALA- Peñalver, 120 metros planta, fachada 10 metros. 3.900 €. 912093250. GILMAR- 24311

CHAMBERÍ Local 205 metros, ideal oficina. 4.000 €. 912093250. GILMAR- 25045

CIUDAD LINEAL Nave 630 metros, ideal taller. 5.200 €. 912093250. GILMAR-24679

ALBERTO ALCOCER. Local 300 metros, ideal oficina. 5.000 €. 912093250. GILMAR- 24676

SAN SEBASTIÁN REYES. Zona Antena 3, gran fachada 642 metros. 5.500 €. 912093250. GILMAR- 21787

HUMANES. P.I. Nave exposición, 1450 metros con aparcamiento. 5.500 €. 912093250. GILMAR- 18950

CHAMBERÍ. Local exposición 530 metros, buen estado. 8.000 €. 912093250. GILMAR- 18949

LOCAL GARAJE Plaza Castilla. 100 m2. 55.000 €. 630611353.

PÍO XII, local puerta calle, diáfano de 40 metros aproximados, trastero, ideal estudio arquitectura, piscina. 700 €. 913533838. 620486662.

PROSPERIDAD, junto intercambiador bus, local puerta calle, 70 metros aproximados, listo para entrar. 550 €. 913533838. 620486662.

ALBASANZ, 75. Oficinas de 720-1462 m2. 14 € m2. 914488525

● ALQUILAMOS NAVES INDUSTRIALES EN POLÍGONO SAN FERNANDO DE HENARES. CONTACTAR SEÑOR CERBERO. 607479857.

● SAN FERNANDO HENARES NAVE INDUSTRIAL. MAÑANAS. 915705804.

SE alquila local comercial Avda. de la Industria, 13. Alcobendas, 2 plantas y terraza. Incluye 2 plazas de garaje, alquiler 1.500 €. 913720460.

207 TRASPASOS

SALAMANCA, Discoteca en traspaso renta 1200 euros mes 550.000 € 912093250 GILMAR- 24061

RETIRO restaurante lujo, 350 metros, licencias. 250.000 €. 912093250. GILMAR-24186

CHAMARTÍN. Local 92 m, fachada 8 m., renta baja. 200.000 €. 912093250. GILMAR- 22516

208 VERANEOS

● ANUNCIOS EN ESTA SECCIÓN. "DEBOD". 915423392.

ALQUILO pareado, Rubicón, Lanzarote. 630893241.

COMPRA INMOBILIARIA

301 PISOS

COMPRAMOS pisos, solares, edificios con/ sin inquilinos, proindivisos, herencias, casas bajas. Pagamos contado. 913605536. 628056685.

COMPRAMOS casas vacías, ocupadas, proindivisos, herencias. 915750412.

COMPRAMOS pisos, sólo ocasiones en Madrid capital, en el acto, resolvemos situaciones difíciles. 610617399.

HOGAR

401 REFORMAS

CALEFACCIÓN familiar, especialistas. 608616969.

404 MUDANZAS

MUDANZAS locales, nacionales e internacionales. Guardamuebles. Presupuesto previo y sin compromiso. Los mejores precios del mercado. 917988130.

MUDANZAS Las Naciones. Asesoramiento y presupuesto sin compromiso, confíe en nosotros y no le defraudaremos. 913567403.

MUDANZAS Estebaranz. Mudanzas y Guardamuebles. Particulares y oficinas. Local, nacional e internacional. Presupuestos sin compromiso. Llámenos 913600609.

CARABANCHEL
Más barato que un alquiler
APARTAMENTOS DE OBRA NUEVA DESDE 579 € AL MES, EN PROPIEDAD. ENTREGA INMEDIATA.
CONCERTAR VISITA: 91 543 21 47

COMPRAMOS PISOS
SOLO OCASIONES EN MADRID CAPITAL.
En el acto. Resolvemos situaciones difíciles
TEL 610 617 399

CONTACTO: 626.03.12.03
APARTAMENTO EN EL PARAJE ÚNICO DE LAS SALINAS DEL PARQUE NATURAL CABO DE GATA DE ALMERÍA
A cinco minutos del pueblo y 50m. de la playa.Tres años de antiguedad, dos dormitorios, amueblado, terraza-solarium de 50m², garaje y trastero.
220.000 euros

INVERSOR
5,5 % ANUAL
DE RENTABILIDAD A 3,5 AÑOS GARANTIZADA POR
AVAL BANCARIO
EN INVERSIÓN INMOBILIARIA ADQUIRIENDO PARCELAS URBANIZADAS CON DESCUENTO JUNTO CAMPO DE GOLF A 1 HORA DE MADRID
608 21 69 22

ALQUILER DE NAVES con OFICINAS
Diferentes tamaños
Pol. Ind. de Coslada y Pol. Ind. Camporrosso
Alcala de Henares
(Fachada a carretera M-100 entre N-II y R-2)
Telf. 914 163 402 914 155 188

ALQUILER DE OFICINA
AV **ALBERTO ALCOCER,** 8-7ºA
Superficie: 90 m²
3 despachos, baño, cocina.
Calefacción y agua caliente central.
Aire acondicionado. Garaje y trastero.
Exterior. Portero físico.
Precio: **1.200**€/mes
Telf.**914163402-914155188**

OPORTUNIDAD
VENTA DE SUELO URBANO
JUNTO AL CAMPO DE GOLF DE LAYOS (TOLEDO)
16 parcelas de 1.000 m² (aprox.) más parcela común de 14.000 m² para viviendas de lujo de 250 m²
Más información en: www. grupoibosa.com

DIRECTAMENTE PROPIEDAD | Teléfono: 663 060 302

ANUNCIOS EN EL MUNDO · Tarifa Oficial · Tarjetas · Cobro a Domicilio
M. & L.M. publicidad
91 553 01 75

ANUNCIOS BREVES

GILMAR. Mateo Inurria, 180 m2 chalet y 150 jardín, 3 dormitorios + servicio y 3 baños + servicio, a/a garaje. 3.000 €. 916507515.

GILMAR. Las Matas, pareado 400 metros, 5 dormitorios, magnífico salón con chimenea, salida directa a jardín privado de 500 metros de parcela, zonas comunes, impecable. 2.200 €. 916314113.

GILMAR. Puerta de Hierro. Chalet 780 metros en tres plantas, 1000 metros de parcela, 4 + 1 baños, garaje 3 coches. Urbanización con seguridad 24 horas, nuevo, piscina. 12.000 €. 912093290.

GILMAR. Adosado, urbanización privada con vigilancia las 24 horas, a estrenar, piscina, gimnasio y sauna, garaje 3 coches, magníficas calidades. 2.500 €. 913076469.

GILMAR. Peñagrande, independiente, 320 m2 y 100 jardín, 4 dormitorios + servicio, 4 baños + aseo, impecable. 3.000 €. 916507515.

GILMAR. Aravaca, adosado 300 metros, 4 dormitorios + 1, aire acondicionado, urbanización con piscina. 2.400 €. 913524705.

GILMAR. San Agustín de Guadalix, adosado amueblado, 150 m2, 3 dormitorios, 2 baños, piscina común. 1.300 €. 916507515.

GILMAR. Fuente del Fresno, chalé con 1900 m2, parcela y 300 m2 construidos, 5 dormitorios + servicio, 3 baños + servicio, dos plantas, piscina y precioso jardín. 3.600 €. 916507515.

GILMAR. San Agustín de Guadalix, adosado dos plantas, tres dormitorios, amueblado, piscina común. 1.200 €. 916507515.

GILMAR. Soto Moraleja, adosado, dos plantas, dos dormitorios en suite, aseo visitas, gran cocina, jardín privado, piscina común, garaje, impecable. 2.000 €. 916507515.

GILMAR. Boadilla, sector B oficina, 34 metros, 510 €. 916327759.

GILMAR. C/ Monteleón, local 140 metros, antes academia de música, posibilidad diáfano, cualquier uso, 2.200 €. 912093290.

GILMAR. Marbella, oficina de 50 metros, pleno centro de Marbella. 600 €. 685557170.

GILMAR. Boadilla, Viñas Viejas, adosado estrenar, 3 dormitorios, 3 baños, buhardilla, 3 garajes, piscina, vigilancia. 1.680 €. 916339239.

GILMAR. Puerta de Hierro, chalé de lujo, con amplia zona ajardinada, 250 metros, 3 dormitorios, 2 baños, piscina, garaje. 3.950 €. 912093290.

GILMAR. Fuente del Fresno, magnífico chalé de 1.000 metros construidos y 2.000 metros de parcela, impecable, 6 dormitorios + 2, 5 baños, piscina. 6.000 €. 916507515.

GILMAR. La Moraleja, independiente con parcela de 10.000 metros, 1.600 metros construidos, 5 dormitorios + 3, 6 baños + 2, piscinas de verano y climatizada. 19.000 €. 916507515.

GILMAR. Monterrozas, independiente, 4 dormitorios + 1 despacho (posible dormitorio). Comletamente amueblado, piscina, gastos de comunidad incluidos en precio. 3.000 €. 916319900.

GILMAR. La Moraleja, independiente, 2.300 metros de parcela, 540 metros construidos, 5 dormitorios, 5 baños, piscina. 6.000 €. 916507515.

GILMAR. Mijas Costa, adosado sin amueblar, nuevo, 3 dormitorios, impresionantes vistas al mar, carretera montaña- Riviera. 900 €. 685557170.

GILMAR. Galapagar, pareado a estrenar de 250 metros, 550 de parcela, 4 dormitorios, 3 baños, muy buenas calidades, piscina, domótica. 1.500 €. 916319900.

GILMAR. Marbella, chalé adosado en la playa, 4 dormitorios, amueblado, 230 metros, larga temporada 2.500 €/ mes, o corta temporada, precio a consultar. 685557170.

GILMAR. Marbella- Guadalmina Baja, bonita villa de 5 dormitorios, cerca de la playa, 600 metros construidos y 5.000 metros de parcela, piscina, garaje, larga temporada 4.400 euros/ mes o corta (Julio 6.000 euros, Agosto 10.000 €.) 685557170.

GILMAR. Ciudalcampo, 2.500 metros parcela, 500 metros construidos, piscina, 5 dormitorios, 4 baños, impecable, gran zona de recibo. 6.500 €. 916507515.

GILMAR. Marbella, chalé adosado con 3 dormitorios, 3 baños, amueblado, a 200 metros de la playa y 5 km de centro Marbella, preciosa urbanización con piscina, garaje. 1.600 €. 685557170.

GILMAR. Marbella playa, adosado de 250 m2, 4 dormitorios, amueblado, a 100 de la playa, preciosas vistas al mar. 2.400 €. o meses de verano. 685557170.

GILMAR. Pozuelo, unifamiliar en parcela de 1000 metros con piscina, 6 dormitorios, varios salones, aire acondicionado. 3.000 €. 913525586.

GILMAR. Encinar de los Reyes, independiente, 485 metros, construidos, 1.100 parcela, gran zona de recibo, 4 dormitorios + servicio, 3 baños + servicio, 2 aseos, impecable, salón- bodega, piscina, magníficas calidades. 7.500 €. 916507515.

GILMAR. Encinar de los Reyes, pareado, 4 dormitorios + servicio, zona independiente de invitados, piscina independiente, impecable, 8.500 €. 912093290.

GILMAR. Marbella, El Rosario, chalé independiente con parcela de 400 m2, 130 construidos, 2 dormitorios, 2 baños, garaje privado, semi amueblado. 1.500 €. 685557170.

GILMAR. Galapagar, independiente, 5 dormitorios, 3 baños, a estrenar, buenas calidades, urbanización. 1.600 €. 916319900.

GILMAR. Rozas, Punta Galea, independiente Levitt, 4 dormitorios + 1 servicio + despacho (posible dormitorio), impecable, piscina, paddle tenis, comunidad y mantenimiento de jardín incluido en el precio. 2.500 €. 916319900.

GILMAR. Torrelodones, independiente de 1.100 metros y 6.000 de parcela ajardinada, piscina con cenador, bar y bodega, muy céntrico, ideal para negocio eventos, residencia, hotel rural, etc. 5.500 €. 916319900.

GILMAR. Villalba, adosado, 160 metros, 3 dormitorios, amueblado, zona Los Valles. 1.200 €. 916319900.

GILMAR. Valdemorillo, adosado, 170 metros, 4 dormitorios, 3 baños, 1 aseo, a estrenar. 1.400 €. 916319900.

GILMAR. Rozas, zona Punta Galea, adosado 280 metros, 5 dormitorios, 3 baños, piscina y tenis en zonas comunes. Gastos de comunidad incluidos en el precio. 2.000 €. 916319900.

GILMAR. Monterrozas, independiente, 500 metros, 1500 de parcela, 5 dormitorios, 5 baños, piscina, ideal como vivienda mixta con despacho profesional. 3.000 €. 916319900.

GILMAR. Conde de Orgaz, 600 metros construidos, 1.100 metros de parcela, 4 dormitorios, 6 baños, unifamiliar, 3 plantas, en perfecto estado, piscina exterior climatizada. 13.000 €. 912093290.

GILMAR- Somosaguas, adosado, 350 metros, 5 dormitorios, 4 baños, piscina comunitaria, 2.500 € 913524705.

GILMAR- Boadilla del Monte, urbanización Montepríncipe, adosado, 4 dormitorios, urbanización con piscina, 2.500 €, 913524705.

GILMAR- Boadilla, Pino Centinela, 350 metros, 4 dormitorios, precioso chalet independiente, completamente reformado, grandes calidades, 3.500 €, negociable. 916327759.

GILMAR. La Moraleja, pareado, junto al golf, magnífica casa de 450 metros, 1000 metros parcela con piscina, en urbanización privada con vigilancia, 5 dormitorios. 8.000 €. 916507515.

GILMAR. Alpedrete, pareado a estrenar, 320 metros, parcela de 500 metros con piscina propia, 4 dormitorios, magníficas calidades. 1.700 €. 916319900.

GILMAR. Boadilla, El Bosque, 2000 parcela, 300 construidos, 4 dormitorios, 3 baños, 2 garajes, piscina. 2.500 €. 916327759.

GILMAR. Quinta de los Molinos, adosado, 350 metros, 5 dormitorios, 4 baños + aseo, garaje y piscina. 2.700 €. 916507515.

GILMAR. Boadilla, 365 metros, 2100 parcela, 4 dormitorios, 3 baños, garaje y piscina. 3.000 €. 916327759.

GILMAR. Boadilla, chalet de diseño, 396 metros, 1821 parcela, 4 dormitorios, 3 baños, gran suite principal, garaje, piscina. 3.500 €. 916327759.

GILMAR. Boadilla, gran chalet, 475 metros, 2900 parcela, buenas calidades, 4 dormitorios, 3 baños, aseo, piscina, garaje. 4.500 €. 916327759.

GILMAR. Boadilla, 1000 construidos, 1600 parcela, 5 dormitorios en suite, gran casa de jardín con cocina y baño para fiesta. 6.500 €. 916327759.

GILMAR. Parquelagos, pareado de 230 metros, con precioso jardín de 400 metros, totalmente amueblado, 3 dormitorios, amplia buhardilla, zonas comunes con piscina, pádel y tenis, 1.300 €. 916319900.

GILMAR. Boadilla, adosado, 5 dormitorios, 4 baños, piscina, garaje, 1.800 €. 916339239.

GILMAR. Galapagar, independiente de 310 metros, 1650 de parcela, urbanización Bellavista con vigilancia, 5 dormitorios más despacho con salida independiente, piscina, 2.100 €. 916319900.

GILMAR. Marbella, Puente Romano, adosado de 4 dormitorios, 425 m2, 70 m2 jardín, piscina privada, amueblado, lujo, 3.200 €. 685557170.

GILMAR. Piovera, chalet independiente, 5 dormitorios, 450 metros útiles, jardín 500 metros, con piscina privada, reformado, 4 baños, 3.400 €. 912093290.

GILMAR Escorial, pareado a estrenar, 300 metros, 4 dormitorios, buenas calidades, magníficas vistas. También opción compra, muy buenas condiciones. 1.500 €. 916319900.

GILMAR Peñagrande, adosado, 270 metros, jardín, garaje. 2.500 €. 912093290.

GILMAR Pío XII, independiente a estrenar, 4 dormitorios, 4 baños, aseo. 4.500 €. 912093290.

GILMAR Conde de Orgaz, 4.100 metros de parcela, pareado, 3 dormitorios, 4 baños, aseo, jardín, piscina, garaje. 6.000 €. 912093290.

GILMAR Alfonso XIII, chalet de lujo, diseño, 500 metros, 3 plantas, 4 dormitorios, 4 baños, garaje para 3 coches, piscina independiente. 9.000 €. 912093290.

GILMAR Boadilla, pueblo. Adosado independiente, oficinas, 3 habitaciones, salón, jardín. 1.200 €. 916327759.

GILMAR. Pozuelo, adosado 250 metros, 3 + 1 dormitorios, urbanización con piscina. 1.300 €. 913524705.

GILMAR. Monterrozas, adosado 300 metros, con jardín privado de 100 metros y salida a zona común privada, 3 dormitorios más buhardilla, más sala de juegos, cocina totalmente equipada. 1.700 €. 916319900.

GILMAR. Molino de la Hoz, independiente de 600 metros con 3000 de preciosa parcela, 6 dormitorios, 5 baños, a/a en toda la casa, magníficas vistas. 3.800 €. 916319900.

GILMAR. Boadilla, adosado sectores, 4 dormitorios, 3 baños, garaje, trastero, sala diáfana, despacho. 1.700 €. 916327759.

GILMAR. parquelagos, pareado de 400 metros, totalmente reformado, muy buenas calidades, zonas comunes con piscina, 2.000 €. 916319900.

GILMAR. Boadilla, Viñas Viejas, adosado, 4 dormitorios, 3 baños, chimenea, jardín solado, piscina, garaje 3 coches, semi-nuevo. 1.900 €. 916327759.

GILMAR. Parquelagos, independiente de 400 metros, con parcela de 1.650 metros, inmpecable, habilitado como oficina ó vivienda, 2.200 €. 916319900.

GILMAR. Encinar Reyes, preciosos chalet en urbanización privada, 2 dormitorios, 2 baños y aseo. Gran jardín. Piscina y tenis común. 2.600 €. 916507515.

GILMAR. Soto Moraleja, adosado 300 m2, gran salón con chimenea y porche acristalado. 4 dormitorios. Piscina común. 3.000 €. 916507515.

GILMAR. Boadilla, Parque Boadilla, 350 metros, 2000 parcela, 4 dormitorios, 3 baños, piscina, bodega. 3.200 €. 916337759.

GILMAR. Villaviciosa, El Bosque, 570 metros, parcela, 5 dormitorios, 5 baños, garaje, piscina, muy buenas calidades. 3.500 €. 916327759.

GILMAR. Pio XII, chalet 350 m2. Vivienda y oficinas. 8.000 €. 916507515.

GILMAR. Segovia San Rafael, adosados promoción, obra nueva, 3 y 4 dormitorios, urbanización cerrada con zonas comunes y piscina, desde 750 €. 916319900.

GILMAR. El Plantío, chalet adosado 3 dormitorios más apartamento con entrada independiente, piscina en urbanización. 1.200 €. 916314113.

GILMAR. Las Rozas, adosado impecable, 5 dormitorios, dos salones, jardín 60 metros, garaje, urbanización privada con piscina. 1.400 €. 916314113.

GILMAR. Majadahonda, lewitt junto parque, 350 metros, 4 dormitorios más zona de servicio, buhardilla diáfana, mucha luz, impecable, garaje, piscina, tenis. 2.000 €. 916314113.

GILMAR. Majadahonda, adosado esquina, 5 dormitorios, 4 baños, zona de servicio y bodega, jardín, salida a la piscina, impecable. 2.000 €. 916314113.

GILMAR. Zona Valdelafuentes, 4 dormitorios, piscina, 2 garajes, amueblado. 2.100 € 916507515.

GILMAR. Majadahonda, Independiente, 1800 metros de parcela, piscina propia, salón 100 metros, espectacular cocina, 4 dormitorios muy amplios, mucha luz, preciosa casa. 2.800 €. 916314113.

GILMAR. Arturo Soria, chalet independiente, 4 + 1 dormitorios, 420 metros de jardín, piscina. 3.500 €. 916507515.

GILMAR. Alfonso XIII, independiente, chalet para oficina, 5 salas, 3 baños, piscina, 350 metros de jardín. 3.600 €. 916507515.

GILMAR. Arturo Soria, pareado 4+ 1 dormitorios, 4+ 1 baños, 3 plazas de garaje, jardín 150 metros, impecable. 4.500 €. 916507515.

GILMAR. Ciudalcampo, independiente, 440 metros construidos, 5+ 1 dormitorios, piscina, 2 plantas, 3.800 metros de parcela, impecable. 4.500 €. 916507515.

GILMAR. La Moraleja, independiente, 600 metros construidos, 2.600 de parcela, 5+ 1 dormitorios, piscina, pádel. 7.000 €. 916507515.

GILMAR. Villanueva, Guadamonte, independiente, 130 metros casa, 5000 parcela, reformada, 2 dormitorios, 1 baño. 1.650 €. 916339944.

GILMAR. Villaviciosa, El Bosque, 350 construidos, 1200 parcela, muy buen estado, piscina, 4 dormitorios, 3 baños, bodega. 1.950 €. 916339944.

GILMAR. Rozas. Levitt, 5 dormitorios, más servicio con baño, parcela de 400 metros, vacío, para entrar, garaje 3 coches, vigilancia 24 horas. 2.700 €. 916319900.

GILMAR. Montepríncipe, adosado 400 metros, 4 dormitorios, 3 baños, piscina. 1.600 €. 913524705.

GILMAR. Montepríncipe, adosado en urbanización con piscina y tenis, 230 metros, 4 dormitorios y 3 baños. 1.800 €. 913524705.

GILMAR. El Plantío, chalet unifamiliar aislado, 250 metros, 3 dormitorios, 1 baño. 2.000 €. 913524705.

GILMAR. Montepríncipe, adosado, impecable, 250 metros, 3 dormitorios, 3 baños, 2 salones, despacho, garaje. 2.500 €. 913524705.

GILMAR. El Plantío, chalets adosados, 3 dormitorios, 3 baños, urbanización cerrada con piscina, gimnasio y vigilancia 24 horas. 2.500 €. 913524705.

GILMAR. Pozuelo, unifamiliar, aislado, 400 metros, 6 dormitorios, 5 baños, piscina. 2.700 €. 913524705.

GILMAR. Rozas, Levitt, 5 dormitorios, más servicio con baño, parcela de 400 metros, vacío, para entrar, garaje 3 coches, vigilancia 24 horas. 2.700 €. 916319900.

GILMAR. Pozuelo, fantástico independiente, 450 metros, 6 dormitorios, 5 baños, impecable, piscina,3.000 €. 913524705.

GILMAR. Pozuelo, urbanización Monteclaro, unifamiliar aislado, parcela 1800 metros, 400 construidos, 5 dormitorios, 3 baños, piscina. 3.000 €. 913524705.

GILMAR. Montepríncipe, pareado 550 metros, 4 dormitorios, varios salones.3.600 €. 913524705.

GILMAR. Somosaguas, La Finca, adosado, primeras calidades, 440 metros, 5 dormitorios, aire acondicionado, piscina, garaje, 4 coches. 4.000 €. 913524705.

GILMAR. Pozuelo, urbanización Montealina, unifamiliar aislado, parcela de 2.200 metros, piscina, 400 metros construidos, 6 dormitorios, 5 baños. 4.000 €. 913524705.

GILMAR. Pozuelo, urb. Montealina, magnífico unifamiliar aislado, 1000 metros de parcela con piscina, 400 construidos, 5 dormitorios, 4 baños. 4.000 €. 913524705.

GILMAR. Pozuelo, urb. Montealina, unifamiliar aislado en parcela de 1700 metros con piscina, 550 construidos, 6 dormitorios, 3 baños. 5.000 €. 913524705.

GILMAR. Aravaca, magnífico unifamiliar pareado, primeras calidades, 550 metros de parcela con piscina, 500 metros construidos, 4 dormitorios, 3 baños. 5.000 €. 913524705.

GILMAR. Pozuelo, urbanización Montealina, magnífico unifamiliar aislado, amueblado, 1600 metros de parcela con piscina, 500 construidos, aire acondicionado, 5 dormitorios, 4 baños. 6.000 €. 913524705.

GILMAR. Pozuelo, urb. Montealina, magnífico unifamiliar aislado, 1500 metros de parcela con piscina, 600 construidos, aire acondicionado, 5 dormitorios, 4 baños. 6.000 €. 913524705.

GILMAR. Pozuelo, La Finca, unifamiliares, primeras calidades, parcelas de 1000 y 3000 metros, posibilidad amueblado, desde 7.000 hasta 12.000 € 913524705.

GILMAR. Pozuelo, urbanización Montecillo, unifamiliar aislado, 5000 metros de parcela con piscina, 1.200 construidos, 7 dormitorios, 6 baños. 8.000 €. 913524705.

GILMAR. Pozuelo, urbanización Montecillo, parcela 1800 metros, 700 construidos, 6 dormitoiros, 5 baños. 8.000 €. 913524705.

GILMAR. Pozuelo, Somosaguas, unifamiliar aislado en parcela de 4000 metros con piscina y pádel, 800 metros construidos, aire acondicionado, 5 dormitorios, 3 baños, varios salones. 10.000 €. 913524705.

204 OFICINAS

PADRE XIFRÉ. Junto Avenida América, oficina como nueva, primera planta, edificio mixto. 820 m2, 20.000 € /mes (gastos incluidos). 629401572. 650446942.

PARTICULAR. Cuzco. 915709149.

MANZANARES Ciudad Real, campo Golf. 1055000 metros, con una edificabilidad de 72000 metros. 11.400.000 €. 912093250.

BARRIO SALAMANCA. Edificio representativo. 204 metros. Entreplanta. 3.200 €. Garajes opcinal. Comunidad incluida. Directamente. 667056556. 916191325.

SANCHINARRO, 900 €. Loft junto al Encinar de la Moraleja. 68 m2. Plaza de garaje incluida. Piscina y pádel. OA1194. 916250102. www.oficinas.promora.com PROMORA

206 LOCALES Y NAVES

● ALQUILO FRENTE RIVAS FUTURA. A LA ALTURA PABLO IGLESIAS, 84. C/ GONZALO TORRENTE BALLESTER, PERPENDICULAR C/ PABLO IGLESIAS. EN BRUTO, CON TODAS LAS ACOMETIDAS, BIEN SITUADO Y COMUNICADO. FRENTE METRO. RIVAS URBANIZACIONES. AMPLIOS ESCAPARATES. 1.800 € METRO CUADRADO. 669119005. LLAMAR LABORABLES DE 9 A 18 H.

ALQUILO O VENDO. Taller Ebanista por Jubilación. Con muchos clientes. 659856718.

VELÁZQUEZ mejor zona, casa señorial. Magnífico local, 231 metros + 66 sótano. 652110493. 677366033.

● ALQUILO LOCALES- OFICINAS TOTALMENTE ARREGLADOS: C/ ALCÁNTARA, RONDA SEGOVIA, PARLA, LE GANÉS. IDEAL PARA SU NEGOCIO. DIURSA. 914324224.

● ALQUILO LOCALES SEMIARREGLADOS: VALDERRIBAS- VICÁLVARO, LEGANÉS, PARLA. CONSULTE TAMAÑOS. PRECIOS MUY INTERESANTES. DIURSA. 914324224.

LOCAL/ oficina, zona mercado Chamartín. Planta baja con 36 metros fachada. 350 metros más plaza garaje. Perfectamente equipada, para entrar. 5.000 €/mes (gastos incluidos). 629401572. 650446942.

SAN AGUSTÍN GUADALIX. Nave nueva, 928 m2, 10 metros altura, independiente. Polígono Norte. Otra de 325 m2, 6 metros altura. Locales y oficinas en alquiler hasta 1.100 m2. 629401572. 650446942.

PROFESOR WAKSMAN. 2.500 €. Local. Tienda instalada. 100 metros. ¡¡¡AGUAYO!!!. 914581677.

PARTICULAR. Infanta Mercedes. 915704555.

ARTURO SORIA, zona, local 643 metros planta. 12.000 €. 912093250. GILMAR-23007

GUINDALERA. 550 metros, tres niveles, cerca Francisco Silvela, entrada de carruajes. 4.500 €. GILMAR. 912093250. Ref. 14949

CALLE VELÁZQUEZ 602 metros, salida humos. 25.000 €. GILMAR 912093250 Ref-12332

POLÍGONO AGUACATE. Nave 1200 metros totales, robotizada, ideal paquetería o similar. 11.000 €. GILMAR 912093250. Ref. 18220

BRAVO MURILLO. Local 180 metros. 4.000 €. GILMAR 912093250. Ref. 19610

PRÍNCIPE DE VERGARA, bar- restaurante, 140 metros, instalado, salida de humos, 5.000 € GILMAR 912093250. Ref-19805

TRES CANTOS, Pol. Industrial, taller- concesionario, dos calles, 1900 m2, 16.000 € 912093250. GILMAR- 19870

TRES CANTOS. Polígono Industrial, taller- concesionario, 1.900 metros 16.000 €. 912093250. GILMAR- 19870

CAVANILLES, 212 metros, dos plantas, magnífica fachada. 2.900 € 912093250 GILMAR-21220

CHAMBERÍ, Actualmente oficinas 602 metros, 7.000 €. 912093250 GILMAR-4759.

HUMANES P.I. Naves en recinto cerrado 8850 metros, 37.500 €. 912093250 GILMAR- 21311.

Pº DELICIAS. Local 99 metros, 8 metros fachada. 1.800 €. 912093250. GILMAR -20248

VELÁZQUEZ próximo Goya, 313 metros. 19.000 €. 912093250. GILMAR- 22289

PARQUE AVENIDAS, zona, oficina 468 metros. 3.000 €. 912093250. GILMAR-22301

ARGÜELLES, 180 m, buena fachada. 2.800 €. 912093250. GILMAR- 22432

PARQUE AVENIDAS, zona oficina 508 metros. 6.000 €. 912093250. GILMAR-22310

PARQUE AVENIDAS, zona oficina 976 metros. 9.000 €. 912093250. GILMAR-22557

TETUÁN. Local 596 metros, dos niveles, gran fachada. 4.000 €. 912093250. GILMAR- 21162

RÍOS ROSAS. 165 metros, perfecto estado. 5.000 €. 912093250. GILMAR- 24171

SALAMANCA. Local 300 metros totales, representativo. 10.000 €. 912093250. GILMAR- 22842

GOYA. Mejor zona, 263 metros, dos plantas, fachada 9 metros. 60.000 €. 912093250. GILMAR- 22986

MANUEL BECERRA. Zona, 3 alturas, 355 metros. 3.300 €. 912093250. GILMAR-23023

PASEO HABANA. Clínica estética 216 metros, perfecto estado. 5.125 €. 912093250. GILMAR- 24246

AVENIDA PESETA. Muy comercial, 224 metros, posibilidad terraza. 6.500 €. 912093250. GILMAR- 24248

MARQUÉS DE URQUIJO. Zona comercial 148 metros 4.100 €. 912093250. GILMAR- 24405

GOYA. Frente al Palacio de Deportes, 94 m, reformado. 3.750 €. 912093250. GILMAR- 24836

RONDA TOLEDO. 448 metros, ideal exposición, salida humos. 12.000 €. 912093250. GILMAR- 21626

AYALA- Peñalver, 180 metros sótano, acceso directo calle, montado clinica. 2.800 €. 912093250. GILMAR- 24996

AYALA- Peñalver, 120 metros planta, fachada 10 metros. 3.900 €. 912093250. GILMAR- 24311

CHAMBERÍ Local 205 metros, ideal oficina. 4.000 €. 912093250. GILMAR- 25045

CIUDAD LINEAL Nave 630 metros, ideal taller. 5.200 €. 912093250. GILMAR-24679

ALBERTO ALCOCER. Local 300 metros, ideal oficina. 5.000 €. 912093250. GILMAR- 24676

SAN SEBASTIÁN REYES. Zona Antena 3, gran fachada 642 metros. 5.500 €. 912093250. GILMAR- 21787

HUMANES. P.I. Nave exposición, 1450 metros con aparcamiento. 5.500 €. 912093250. GILMAR- 18950

CHAMBERÍ. Local exposición 530 metros, buen estado. 8.000 €. 912093250. GILMAR- 18949

LOCAL GARAJE Plaza Castilla. 100 m2. 55.000 €. 630611353.

PÍO XII, local puerta calle, diáfano de 40 metros aproximados, trastero, ideal estudio arquitectura, piscina. 700 €. 913533838. 620486662.

PROSPERIDAD, junto intercambiador bus, local puerta calle, 70 metros aproximados, listo para entrar. 550 €. 913533838. 620486662.

ALBASANZ, 75. Oficinas de 720-1462 m2. 14 € m2. 914488525

● ALQUILAMOS NAVES INDUSTRIALES EN POLÍGONO SAN FERNANDO DE HENARES. CONTACTAR SEÑOR CERBERO. 607479857.

● SAN FERNANDO HENARES NAVE INDUSTRIAL. MAÑANAS. 915705804.

SE alquila local comercial Avda. de la Industria, 13. Alcobendas, 2 plantas y terraza. Incluye 2 plazas de garaje, alquiler 1.500 €. 913720460.

207 TRASPASOS

SALAMANCA, Discoteca en traspaso renta 1200 euros mes 550.000 € 912093250 GILMAR- 24061

RETIRO restaurante lujo, 350 metros, licencias. 250.000 €. 912093250. GILMAR-24186

CHAMARTÍN. Local 92 m, fachada 8 m., renta baja. 200.000 €. 912093250. GILMAR- 22516

208 VERANEOS

● ANUNCIOS EN ESTA SECCIÓN. "DEBOD". 915423392.

ALQUILO pareado, Rubicón, Lanzarote. 630893241.

COMPRA INMOBILIARIA

301 PISOS

COMPRAMOS pisos, solares, edificios con/ sin inquilinos, proindivisos, herencias, casas bajas. Pagamos contado. 913605536. 628056685.

COMPRAMOS casas vacías, ocupadas, proindivisos, herencias. 915750412.

COMPRAMOS pisos, sólo ocasiones en Madrid capital, en el acto, resolvemos situaciones difíciles. 610617399.

HOGAR

401 REFORMAS

CALEFACCIÓN familiar, especialistas. 608616969.

404 MUDANZAS

MUDANZAS locales, nacionales e internacionales. Guardamuebles. Presupuesto previo y sin compromiso. Los mejores precios del mercado. 917988130.

MUDANZAS Las Naciones. Asesoramiento y presupuesto sin compromiso, confíe en nosotros y no le defraudaremos. 913567403.

MUDANZAS Estebaranz. Mudanzas y Guardamuebles. Particulares y oficinas. Local, nacional e internacional. Presupuestos sin compromiso. Llámenos 913600609.

CARABANCHEL
Más barato que un alquiler
APARTAMENTOS DE OBRA NUEVA DESDE 579 € AL MES, EN PROPIEDAD. ENTREGA INMEDIATA.
CONCERTAR VISITA: 91 543 21 47

COMPRAMOS PISOS
SOLO OCASIONES EN MADRID CAPITAL.
En el acto. Resolvemos situaciones difíciles
TEL 610 617 399

CONTACTO: 626.03.12.03
APARTAMENTO EN EL PARAJE ÚNICO DE LAS SALINAS DEL PARQUE NATURAL CABO DE GATA DE ALMERÍA
A cinco minutos del pueblo y 50m. de la playa.Tres años de antiguedad, dos dormitorios, amueblado, terraza-solarium de 50m², garaje y trastero.
220.000 euros

INVERSOR
5,5 % ANUAL
DE RENTABILIDAD A 3,5 AÑOS GARANTIZADA POR
AVAL BANCARIO
EN INVERSIÓN INMOBILIARIA ADQUIRIENDO PARCELAS URBANIZADAS CON DESCUENTO JUNTO CAMPO DE GOLF A 1 HORA DE MADRID
608 21 69 22

ALQUILER DE NAVES con OFICINAS
Diferentes tamaños
Pol. Ind. de Coslada y Pol. Ind. Camporrosso
Alcala de Henares
(Fachada a carretera M-100 entre N-II y R-2)
Telf. 914 163 402 914 155 188

ALQUILER DE OFICINA
AV **ALBERTO ALCOCER,** 8-7ºA
Superficie: 90 m²
3 despachos, baño, cocina.
Calefacción y agua caliente central.
Aire acondicionado. Garaje y trastero.
Exterior. Portero físico.
Precio: **1.200**€/mes
Telf.**914163402-914155188**

OPORTUNIDAD
VENTA DE SUELO URBANO
JUNTO AL CAMPO DE GOLF DE LAYOS (TOLEDO)
16 parcelas de 1.000 m² (aprox.) más parcela común de 14.000 m² para viviendas de lujo de 250 m²
Más información en: www. grupoibosa.com

DIRECTAMENTE PROPIEDAD | Teléfono: 663 060 302

ANUNCIOS EN EL MUNDO · Tarifa Oficial · Tarjetas · Cobro a Domicilio
M. & L.M. publicidad
91 553 01 75

EL RINCÓN DE...

MARTA POVEDA

ACTRIZ. ES UNA DE LAS PROTAGONISTAS DE LA SERIE DIARIA 'ESCENAS DE MATRIMONIO'

DIANA ARRASTIA

«Creo que a la popularidad no hay que darle más importancia de la que tiene. Hay que vivirla como viene y asumir que seguramente desaparecerá». Con estas palabras responsables asimila Marta Poveda el reconocimiento público que le ha llegado con su personaje en *Escenas de matrimonio*. Un proyecto en el que, asegura la actriz, empezó a trabajar sin apenas darse cuenta.

Después de una primera entrega colmada de éxito, la serie ha regresado a la parrilla de Telecinco. «El espectador recibe un bombardeo de situaciones cómicas que lo acercan a lo cotidiano de una manera sencillamente divertida. Creo que eso es lo más atractivo del proyecto: un humor afín al carácter latino».

Y entre los personajes implicados en las distintas tramas matrimoniales, está el de Berta, interpretado por Marta Poveda. «Es una vividora, una chica divertida que odia atenerse a según qué reglas, pero que a veces se traiciona a sí misma (...). Utiliza el sexo como un modo de expresión y, no es que quiera defenderla, pero lo hace de una manera sana».

La actriz, con sus perros, en el jardín de su casa de campo. / REPORTAJE GRÁFICO: ALBERTO CUÉLLAR

Casa de campo

Lejos de platós diarios de televisión y de las largas giras teatrales (la última, *El burlador de Sevilla* del teatro La Abadía), la actriz se refugia, siempre que puede, en su casa de campo. La de Madrid queda para el trabajo. «Necesito montaña y campo para estar fresquita luego en la cuidad, donde ahora paso la mayor parte de mi tiempo».

Y es, en la parte exterior de la casa, donde más disfruta. «Me gusta comer al aire libre, salir por la noche a ver la Vía Láctea, que si te dejas, aquí se te come. Me gusta sentarme a la sombra del pino y escribir cartas. Me encanta comer aquí con los amigos una buena parrillada de secreto ibérico o unas sardinas que te mueres del gusto, con un vinito rico y unas risas. A veces, algún amigo mete aquí los caballos para que se coman la hierba. Tener todo esto en tu propia casa no tiene precio».

Un CD de Ben Harper, un colgante de alpaca y un libro de Shakespeare, tres de sus objetos favoritos.

Luz natural a través de grandes ventanales, espacio diáfano, piedra en las paredes y vigas de madera, suelo de barro, una lámina de Hopper o Kisling y chimenea. Así es la casa ideal de Marta Poveda. «Me gusta tener buenas fotografías, aunque no cargar las paredes. Suelo tener ramos secos de lavanda, tomillo y hierbabuena encima de la mesa del salón o en la cocina. Adoro la forja y tengo un amigo que la trabaja con mucho arte. Pero no me gustan los adornos, soy muy básica».

Así, arropada por todas y cada una de las cosas que la rodean, la actriz encuentra el equilibrio en su casa. «Hasta ahora, por cuestión de trabajo, tengo la fortuna de viajar en muchas ocasiones. Para mí la casa es mi centro neurálgico. Puedo estar fuera mucho tiempo, pero sé que mis cositas están donde pueda encontrarlas cuando vuelva».

En los momentos especiales, luce un colgante de alpaca que le regaló su hermana Inés. Como un ritual, todos los inviernos relee las grandes obras de Shakespeare. «Frente a la chimenea, con un cafetito caliente, y si llueve o nieva, mejor». Con el primer CD que se compró de Ben Harper descubrió todo lo que la música puede llegar a mover por dentro.

EN CASA DE...

GEORGE W. BUSH. El presidente saliente de EEUU, George W. Bush, y su esposa Laura han comprado una vivienda en la ciudad texana de Dallas, donde piensan mudarse una vez abandonen la Casa Blanca el próximo 20 de enero, informa Efe. La portavoz de la primera dama, Sally McDonough, indicó que la casa está situada en el barrio de Preston Hollow, una zona muy exclusiva del norte de la ciudad. Dado que los Bush no han tomado aún posesión de su nuevo hogar, la Casa Blanca ha declinado aportar más detalles sobre la vivienda. «Nos vamos a mudar a Dallas en enero, así que creo que es ahí donde nos gastaremos el dinero de los regalos de Navidad, en el sector inmobiliario», declaró Laura Bush.

ZACHARY QUINTO. El actor de la famosa serie norteamericana de televisión *Héroes* ha adquirido su primera casa. Se trata de una vivienda de 140 metros cuadrados en la exclusiva zona de Los Feliz, en Los Ángeles, informa en exclusiva *Big Time Listings*. Quinto, de 31 años y cuya próxima aparición en la gran pantalla se producirá en los primeros meses de 2009 en la undécima entrega de la saga *Star Trek* protagonizando a un joven capitán Spock, ha pagado por la casa 682.000 euros. El hogar, que cuenta con tres dormitorios y dos cuartos de baño, fue construido en 1948 y se asienta en una propiedad de 615 metros cuadrados, según figura en el registro público de la compra.

REBECCA BROUSSARD. Nada menos que 21 habitaciones –cinco de ellas son dormitorios– tiene la mansión que ha puesto a la venta la *ex* de Jack Nicholson. La casa, de 485 metros cuadrados, está ubicada en el área conocida como Pacific Palisades, en Los Ángeles, informa *Big Time Listings*. Broussard pide por la propiedad 3.897.000 euros, 390.000 menos que cuando fue puesta inicialmente en el mercado con la indicación «casa de famoso». Todos los dormitorios de la vivienda son de tipo *suite* y en los 1.460 metros cuadrados que tiene la propiedad se reparten una piscina de grandes dimensiones, un *spa* y varias instalaciones deportivas.

EL RINCÓN DE...

MARTA POVEDA

ACTRIZ. ES UNA DE LAS PROTAGONISTAS DE LA SERIE DIARIA 'ESCENAS DE MATRIMONIO'

DIANA ARRASTIA

«Creo que a la popularidad no hay que darle más importancia de la que tiene. Hay que vivirla como viene y asumir que seguramente desaparecerá». Con estas palabras responsables asimila Marta Poveda el reconocimiento público que le ha llegado con su personaje en *Escenas de matrimonio*. Un proyecto en el que, asegura la actriz, empezó a trabajar sin apenas darse cuenta.

Después de una primera entrega colmada de éxito, la serie ha regresado a la parrilla de Telecinco. «El espectador recibe un bombardeo de situaciones cómicas que lo acercan a lo cotidiano de una manera sencillamente divertida. Creo que eso es lo más atractivo del proyecto: un humor afín al carácter latino».

Y entre los personajes implicados en las distintas tramas matrimoniales, está el de Berta, interpretado por Marta Poveda. «Es una vividora, una chica divertida que odia atenerse a según qué reglas, pero que a veces se traiciona a sí misma (...). Utiliza el sexo como un modo de expresión y, no es que quiera defenderla, pero lo hace de una manera sana».

La actriz, con sus perros, en el jardín de su casa de campo. / REPORTAJE GRÁFICO: ALBERTO CUÉLLAR

Casa de campo

Lejos de platós diarios de televisión y de las largas giras teatrales (la última, *El burlador de Sevilla* del teatro La Abadía), la actriz se refugia, siempre que puede, en su casa de campo. La de Madrid queda para el trabajo. «Necesito montaña y campo para estar fresquita luego en la cuidad, donde ahora paso la mayor parte de mi tiempo».

Y es, en la parte exterior de la casa, donde más disfruta. «Me gusta comer al aire libre, salir por la noche a ver la Vía Láctea, que si te dejas, aquí se te come. Me gusta sentarme a la sombra del pino y escribir cartas. Me encanta comer aquí con los amigos una buena parrillada de secreto ibérico o unas sardinas que te mueres del gusto, con un vinito rico y unas risas. A veces, algún amigo mete aquí los caballos para que se coman la hierba. Tener todo esto en tu propia casa no tiene precio».

Un CD de Ben Harper, un colgante de alpaca y un libro de Shakespeare, tres de sus objetos favoritos.

Luz natural a través de grandes ventanales, espacio diáfano, piedra en las paredes y vigas de madera, suelo de barro, una lámina de Hopper o Kisling y chimenea. Así es la casa ideal de Marta Poveda. «Me gusta tener buenas fotografías, aunque no cargar las paredes. Suelo tener ramos secos de lavanda, tomillo y hierbabuena encima de la mesa del salón o en la cocina. Adoro la forja y tengo un amigo que la trabaja con mucho arte. Pero no me gustan los adornos, soy muy básica».

Así, arropada por todas y cada una de las cosas que la rodean, la actriz encuentra el equilibrio en su casa. «Hasta ahora, por cuestión de trabajo, tengo la fortuna de viajar en muchas ocasiones. Para mí la casa es mi centro neurálgico. Puedo estar fuera mucho tiempo, pero sé que mis cositas están donde pueda encontrarlas cuando vuelva».

En los momentos especiales, luce un colgante de alpaca que le regaló su hermana Inés. Como un ritual, todos los inviernos relee las grandes obras de Shakespeare. «Frente a la chimenea, con un cafetito caliente, y si llueve o nieva, mejor». Con el primer CD que se compró de Ben Harper descubrió todo lo que la música puede llegar a mover por dentro.

EN CASA DE...

GEORGE W. BUSH. El presidente saliente de EEUU, George W. Bush, y su esposa Laura han comprado una vivienda en la ciudad texana de Dallas, donde piensan mudarse una vez abandonen la Casa Blanca el próximo 20 de enero, informa Efe. La portavoz de la primera dama, Sally McDonough, indicó que la casa está situada en el barrio de Preston Hollow, una zona muy exclusiva del norte de la ciudad. Dado que los Bush no han tomado aún posesión de su nuevo hogar, la Casa Blanca ha declinado aportar más detalles sobre la vivienda. «Nos vamos a mudar a Dallas en enero, así que creo que es ahí donde nos gastaremos el dinero de los regalos de Navidad, en el sector inmobiliario», declaró Laura Bush.

ZACHARY QUINTO. El actor de la famosa serie norteamericana de televisión *Héroes* ha adquirido su primera casa. Se trata de una vivienda de 140 metros cuadrados en la exclusiva zona de Los Feliz, en Los Ángeles, informa en exclusiva *Big Time Listings*. Quinto, de 31 años y cuya próxima aparición en la gran pantalla se producirá en los primeros meses de 2009 en la undécima entrega de la saga *Star Trek* protagonizando a un joven capitán Spock, ha pagado por la casa 682.000 euros. El hogar, que cuenta con tres dormitorios y dos cuartos de baño, fue construido en 1948 y se asienta en una propiedad de 615 metros cuadrados, según figura en el registro público de la compra.

REBECCA BROUSSARD. Nada menos que 21 habitaciones –cinco de ellas son dormitorios– tiene la mansión que ha puesto a la venta la *ex* de Jack Nicholson. La casa, de 485 metros cuadrados, está ubicada en el área conocida como Pacific Palisades, en Los Ángeles, informa *Big Time Listings*. Broussard pide por la propiedad 3.897.000 euros, 390.000 menos que cuando fue puesta inicialmente en el mercado con la indicación «casa de famoso». Todos los dormitorios de la vivienda son de tipo *suite* y en los 1.460 metros cuadrados que tiene la propiedad se reparten una piscina de grandes dimensiones, un *spa* y varias instalaciones deportivas.

PROFESIONALES

Viviendas 'low cost': ¿futuro dentro del mercado residencial?

CADA VEZ MÁS EMPRESAS APUESTAN POR LA CONSTRUCCIÓN DE INMUEBLES DE BAJO COSTE QUE, ENTRE OTRAS VENTAJAS, PERMITEN AL PROMOTOR DAR SALIDA AL SUELO QUE TIENE IMPRODUCTIVO

LETICIA A. CISNEROS

El mercado de la compraventa de viviendas hace tiempo que empezó su personal travesía del desierto. La gente cada vez compra menos pisos y los promotores se plantean qué hacer con los inmuebles que tienen sin vender e, incluso, con el suelo que tenían previsto para edificar más promociones.

Así las cosas, los profesionales del sector han empezado a buscar soluciones y, en esta vorágine de incertidumbres, han tomado el protagonismo las viviendas *low cost*, es decir, casas de bajo coste que permitan reactivar el mercado y que los clientes puedan pagar con una hipoteca acorde a sus ingresos.

Son el último grito en el mercado inmobiliario y su origen son las casas de bajo coste modelo sueco, baratas y respetuosas con el medio ambiente, basadas en el concepto BoKlok, creado por Ikea y su filial Skanska en 1996, que designaba a una gama de casas prefabricadas que triunfa en Suecia desde hace un lustro. Ahora son los promotores españoles quienes ponen su mirada en esta particular vivienda y se preguntan si será la respuesta a todas sus plegarias.

Existen varios modelos, ya que las viviendas de bajo coste engloban desde los inmuebles rebajados, con el consiguiente esfuerzo del promotor, hasta nuevas fórmulas como son las casas prefabricadas y las construcciones modulares. Cada una tiene sus propias características, una forma de construir y una forma de gestión, pero, a su vez, tienen un elemento común, ya que se venden por una cantidad final que no supera los 150.000 euros, con un margen de benefico de entre un 15% y un 30%.

¿Puede ser este tipo de vivienda el futuro del sector residencial? Para Roberto Campos, director técnico de Gesvicam, la respuesta es clara: «Esta crisis hará cambiar mucho el sistema y se irá hacia un desarrollo sostenible de la vivienda, más acorde con la demanda real y que, además, servirá para reactivar el mercado de la compraventa».

Su modelo para conseguir este objetivo es el proyecto 6+, que nace de muchas reuniones previas entre profesionales del sector como arquitectos, aparejadores, ingenieros industriales y de caminos y geólogos para crear «una vivienda normal, como las de toda la vida, pero que gracias a diversos acuerdos con empresas suministradoras y constructoras» consigue rebajar sustancialmente el coste final. «La clave está en utilizar el suelo protegido que sacan a concurso las administraciones, o suelos de promotores privados o propios que encajan en esta filosofía de dar salida a suelos parados», explica. SIGUE EN PÁGINA / 3

JORNADA

El sector confía en remontar a lo largo de 2010

Expertos de los ámbitos inmobiliario y financiero, reunidos esta semana por Asprima para analizar las claves de la coyuntura por la que atraviesa el sector, fecharon en 2010 una recuperación que traerá aparejado un nuevo tejido empresarial muy diferente al actual. El presidente de la patronal madrileña, José Manuel Galindo, cifró en 300.000 unidades la reducción de viviendas respecto a 2007. PÁGINA / 4

'RETAIL'

Abre Micropolix, una ciudad para los niños

El parque comercial y de ocio Alegra, en la localidad madrileña de San Sebastián de los Reyes, acoge Micropolix, una ciudad construida en un recinto cubierto de 9.000 metros cuadrados, pionera en España, que busca nuevas fórmulas de entretenimiento y que junto a los niños, atraerá a futuros compradores, como son los padres de los menores. PÁGINA / 4

Fachada del edificio de los juzgados de Plaza de Castilla, en Madrid. / ANTONIO M. XOUBANOVA

La CAM venderá los juzgados de Plaza de Castilla para residencial y terciario

VENTA. La presidenta de la Comunidad de Madrid, Esperanza Aguirre, confirmó el pasado martes que su Gobierno tiene la intención de vender los edificios que ocupan los juzgados de Plaza de Castilla para que se destinen a otros usos como oficinas y viviendas. «La CAM traslada los juzgados de un sitio a otro y lo que pretende, como hace cualquier persona cuando se cambia de casa, es venderlo», apuntó Aguirre en relación a la construcción de la Ciudad de la Justicia. La presidenta quiso desmentir las informaciones que han apuntado que su intención no es realizar un «traslado» sino pedir la recalificación de esos terrenos al Ayuntamiento para obtener financiación con el fin de afrontar la construcción de la ciudad judicial proyectada en Valdebebas. Este gran proyecto ha sufrido varios contratiempos debido al incremento presupuestario exigido para sus proyectos por los arquitectos Zaha Hadid y Alejandro Zaera.

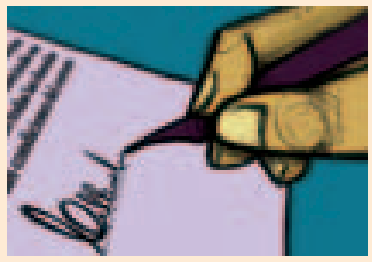

OPINIÓN

Ruptura del contrato de alquiler de un local

ARRENDAMIENTO. Óscar Alcocer y Joaquín Macías, abogados del Departamento de Derecho Inmobiliario de Ashurst, explican las consecuencias del desestimiento de un contrato de alquiler de un local, cuya indemnización será de la renta equivalente al periodo razonablemente necesario para que el arrendador pueda recomercializar el local en condiciones similares al alquiler que se extingue. / 2

PROYECTOS SINGULARES

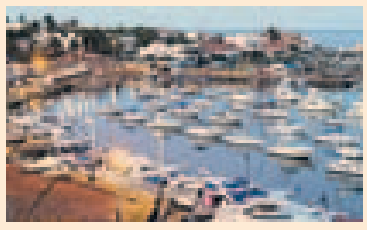

PUNTA DEL ESTE. Acqua es un desarrollo vacacional de lujo, diseñado por Rafael Viñoly, que ofrece a los inversores europeos la entrada en el destino más exclusivo de Latinoamérica. El proyecto fue premiado en SIMA'07. / 6

OTROS MERCADOS

BSCP. La empresa apuesta por el ahorro energético, la rapidez y el aislamiento térmico en la edificación de viviendas. / 7

GRUPO JG. La compañía, especialista en la ejecución de edificios complejos, se centra en la internacionalización. / 7

ENTREVISTA

«Contemplamos adquirir todo tipo de activos»

EDUARDO MARCOS BUERG. El presidente de Alting Grupo Inmobiliario, cuyo negocio residencial se centra al 100% en primera vivienda en el centro de las ciudades –Madrid y Barcelona en especial– destaca la actividad patrimonial de la compañía, piedra angular de su filosofía de trabajo hasta el momento. / 7

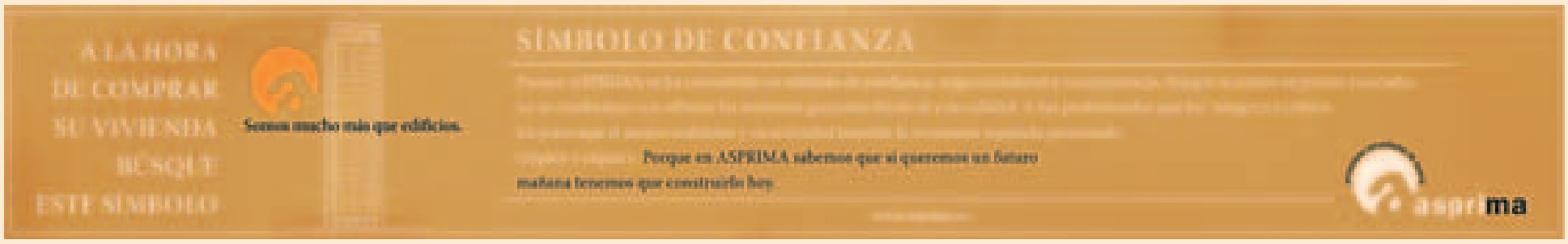

PROFESIONALES

Viviendas 'low cost': ¿futuro dentro del mercado residencial?

CADA VEZ MÁS EMPRESAS APUESTAN POR LA CONSTRUCCIÓN DE INMUEBLES DE BAJO COSTE QUE, ENTRE OTRAS VENTAJAS, PERMITEN AL PROMOTOR DAR SALIDA AL SUELO QUE TIENE IMPRODUCTIVO

LETICIA A. CISNEROS

El mercado de la compraventa de viviendas hace tiempo que empezó su personal travesía del desierto. La gente cada vez compra menos pisos y los promotores se plantean qué hacer con los inmuebles que tienen sin vender e, incluso, con el suelo que tenían previsto para edificar más promociones.

Así las cosas, los profesionales del sector han empezado a buscar soluciones y, en esta vorágine de incertidumbres, han tomado el protagonismo las viviendas *low cost*, es decir, casas de bajo coste que permitan reactivar el mercado y que los clientes puedan pagar con una hipoteca acorde a sus ingresos.

Son el último grito en el mercado inmobiliario y su origen son las casas de bajo coste modelo sueco, baratas y respetuosas con el medio ambiente, basadas en el concepto BoKlok, creado por Ikea y su filial Skanska en 1996, que designaba a una gama de casas prefabricadas que triunfa en Suecia desde hace un lustro. Ahora son los promotores españoles quienes ponen su mirada en esta particular vivienda y se preguntan si será la respuesta a todas sus plegarias.

Existen varios modelos, ya que las viviendas de bajo coste engloban desde los inmuebles rebajados, con el consiguiente esfuerzo del promotor, hasta nuevas fórmulas como son las casas prefabricadas y las construcciones modulares. Cada una tiene sus propias características, una forma de construir y una forma de gestión, pero, a su vez, tienen un elemento común, ya que se venden por una cantidad final que no supera los 150.000 euros, con un margen de benefico de entre un 15% y un 30%.

¿Puede ser este tipo de vivienda el futuro del sector residencial? Para Roberto Campos, director técnico de Gesvicam, la respuesta es clara: «Esta crisis hará cambiar mucho el sistema y se irá hacia un desarrollo sostenible de la vivienda, más acorde con la demanda real y que, además, servirá para reactivar el mercado de la compraventa».

Su modelo para conseguir este objetivo es el proyecto 6+, que nace de muchas reuniones previas entre profesionales del sector como arquitectos, aparejadores, ingenieros industriales y de caminos y geólogos para crear «una vivienda normal, como las de toda la vida, pero que gracias a diversos acuerdos con empresas suministradoras y constructoras» consigue rebajar sustancialmente el coste final. «La clave está en utilizar el suelo protegido que sacan a concurso las administraciones, o suelos de promotores privados o propios que encajan en esta filosofía de dar salida a suelos parados», explica. SIGUE EN PÁGINA / 3

JORNADA

El sector confía en remontar a lo largo de 2010

Expertos de los ámbitos inmobiliario y financiero, reunidos esta semana por Asprima para analizar las claves de la coyuntura por la que atraviesa el sector, fecharon en 2010 una recuperación que traerá aparejado un nuevo tejido empresarial muy diferente al actual. El presidente de la patronal madrileña, José Manuel Galindo, cifró en 300.000 unidades la reducción de viviendas respecto a 2007. PÁGINA / 4

'RETAIL'

Abre Micropolix, una ciudad para los niños

El parque comercial y de ocio Alegra, en la localidad madrileña de San Sebastián de los Reyes, acoge Micropolix, una ciudad construida en un recinto cubierto de 9.000 metros cuadrados, pionera en España, que busca nuevas fórmulas de entretenimiento y que junto a los niños, atraerá a futuros compradores, como son los padres de los menores. PÁGINA / 4

Fachada del edificio de los juzgados de Plaza de Castilla, en Madrid. / ANTONIO M. XOUBANOVA

La CAM venderá los juzgados de Plaza de Castilla para residencial y terciario

VENTA. La presidenta de la Comunidad de Madrid, Esperanza Aguirre, confirmó el pasado martes que su Gobierno tiene la intención de vender los edificios que ocupan los juzgados de Plaza de Castilla para que se destinen a otros usos como oficinas y viviendas. «La CAM traslada los juzgados de un sitio a otro y lo que pretende, como hace cualquier persona cuando se cambia de casa, es venderlo», apuntó Aguirre en relación a la construcción de la Ciudad de la Justicia. La presidenta quiso desmentir las informaciones que han apuntado que su intención no es realizar un «traslado» sino pedir la recalificación de esos terrenos al Ayuntamiento para obtener financiación con el fin de afrontar la construcción de la ciudad judicial proyectada en Valdebebas. Este gran proyecto ha sufrido varios contratiempos debido al incremento presupuestario exigido para sus proyectos por los arquitectos Zaha Hadid y Alejandro Zaera.

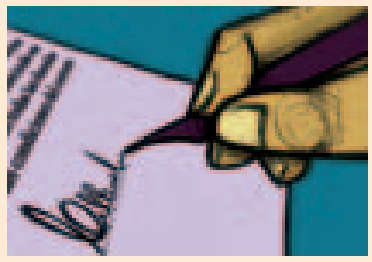

OPINIÓN

Ruptura del contrato de alquiler de un local

ARRENDAMIENTO. Óscar Alcocer y Joaquín Macías, abogados del Departamento de Derecho Inmobiliario de Ashurst, explican las consecuencias del desestimiento de un contrato de alquiler de un local, cuya indemnización será de la renta equivalente al periodo razonablemente necesario para que el arrendador pueda recomercializar el local en condiciones similares al alquiler que se extingue. / 2

PROYECTOS SINGULARES

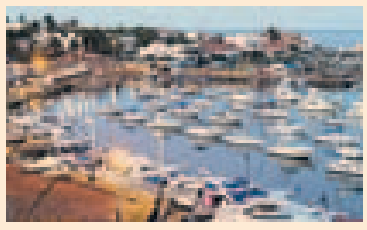

PUNTA DEL ESTE. Acqua es un desarrollo vacacional de lujo, diseñado por Rafael Viñoly, que ofrece a los inversores europeos la entrada en el destino más exclusivo de Latinoamérica. El proyecto fue premiado en SIMA'07. / 6

OTROS MERCADOS

BSCP. La empresa apuesta por el ahorro energético, la rapidez y el aislamiento térmico en la edificación de viviendas. / 7

GRUPO JG. La compañía, especialista en la ejecución de edificios complejos, se centra en la internacionalización. / 7

ENTREVISTA

«Contemplamos adquirir todo tipo de activos»

EDUARDO MARCOS BUERG. El presidente de Alting Grupo Inmobiliario, cuyo negocio residencial se centra al 100% en primera vivienda en el centro de las ciudades –Madrid y Barcelona en especial– destaca la actividad patrimonial de la compañía, piedra angular de su filosofía de trabajo hasta el momento. / 7

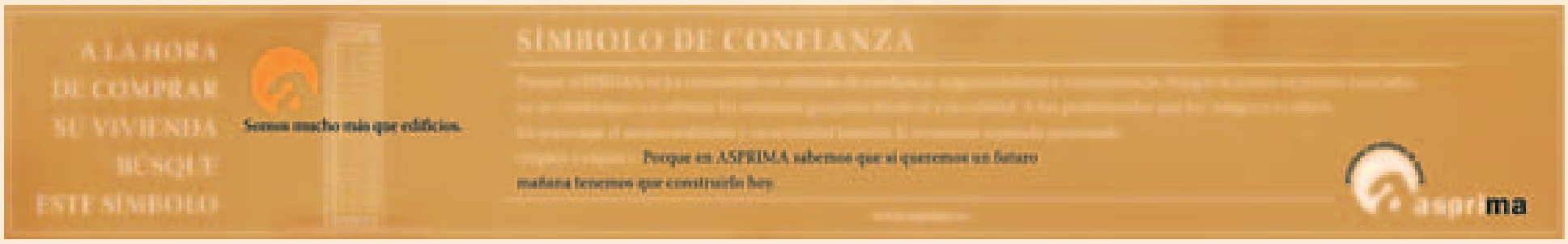

PANORAMA

AGENDA

04/10

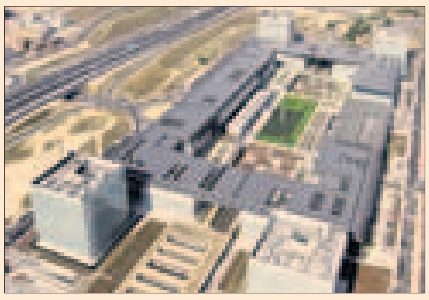

►JUEVES

El Distrito C de Telefónica, listo

La nueva sede central de Teléfonica, el llamado Distrito C –en la imagen– está ya operativa. El complejo, de 200.000 m² construidos, está situado en Las Tablas, junto al Parque Empresarial de La Moraleja, en Madrid, y se compone de 15 edificios –una docena de los cuales se ha destinado a oficinas– y cuatro aparcamientos subterráneos. Ha contado con una inversión de 400 millones de euros y la gerencia de proyecto ha corrido a cargo de Bovis Lend Lease.

Busquets apuesta por Madrid

La consultora inmobiliaria Busquets Galvez, que tiene previsto cerrar el año con una facturación próxima a los tres millones de euros, similar a la de ejercicios anteriores, ha creado una filial en Madrid –en la imagen el director general del nuevo departamento, José María Martínez-Laya– después de que su plan de crecimiento en la ciudad haya significado un aumento del 27% de su plantilla comercial en 2008.

Desarrollo logístico en Sevilla

La delegación sevillana de Atisreal será la encargada de comercializar el Parque de Actividades Logísticas Palmas Altas, un proyecto de Promogedesa que se ubicará en el puerto de la capital andaluza y que pondrá en el mercado 115.000 m² de naves industriales y logísticas y 30.000 m² para usos terciarios, en venta y en alquiler, que tiene licencia de obras desde el pasado octubre.

►VIERNES

Gazeley y Ceva, en Ontígola

Gazeley y Ceva Logistics han llegado a un acuerdo para promover y alquilar una plataforma de almacenaje y distribución de 56.000 m² en el municipio toledano de Ontígola, cerca de Aranjuez (Madrid). Se calcula que en la infraestructura, ubicada en un terreno de 100.000 m² y que se desarrollará en dos fases, trabajarán 200 personas.

►MARTES

Oficinas de Adidas en Sant Cugat

Adidas ha alquilado casi 800 m² de oficinas en la cuarta planta del edificio Advance Sant Cugat, propiedad de Grupo Clapé. La operacion ha sido asesorada por la consultora Jones Lang LaSalle, encargada también de la comercialización del inmueble, de casi 7.000 m² de superficie.

Suelo industrial en Antequera

DTZ comercializa un 65% de la superficie total del suelo industrial del parque Negocity, en el municipio malagueño de Antequera, de más de 200.000 m² y con varias empresas ya ubicadas en sus instalaciones.

Nace 'Edificio Virtual'

Los Aparejadores de Madrid –en la imagen su secretario, Rafael Fernández Martín– y el Instituto Regional de Seguridad y Salud en el Trabajo, han presentado junto al viceconsejero de Empleo y Mujer de la Comunidad de Madrid, José Ignacio Fernández Rubio, un DVD titulado *Edificio Virtual*, el primero de una serie destinada a plasmar situaciones de riesgo en obras de construcción y buenas prácticas.

Parque empresarial en Barcelona

Savills ha anunciado que lleva a cabo la comercialización del parque industrial Les Fallulles. Situado en Sant Vicenç dels Horts, a 15 kilómetros de Barcelona, cuenta con más de 37.000 m² de suelo y 55 naves, de las que 27 están disponibles en régimen de venta, arrendamiento y alquiler con opción a compra.

►MIÉRCOLES

Nueva sede de Gerens Hill

La compañía Gerens Hill International ha inaugurado una sede en Miami (EEUU) con el objetivo de ofrecer un mejor servicio a sus proyectos de la zona. Al frente del nuevo centro estratégico, que consolida el plan de expansión de la compañía, se encuentra José Manuel Albaladejo.

CONVOCATORIAS / PREMIOS

► CONVOCATORIAS

Experto en gestión de VPO

El Instituto de Práctica Empresarial –en la imagen su director general, Marcial Bellido– pone en marcha en Madrid el programa de Experto en Gestión de Proyectos de Vivienda Protegida, a partir del 16 de febrero. Las sesiones tratarán de responder a problemáticas concretas y formar a empresarios y profesionales del sector.

'Contract' y Arquitectura

Dentro de la feria Casa Pasarela, que se celebrará entre los próximos 27 y 31 de marzo, tendrá lugar el Primer Congreso Internacional del *Contract* y la Arquitectura de Vanguardia, entre otros eventos. Para la dirección de estos proyectos Ifema ha contado con la aportación del estudio de profesionales Acción 360 Promotores / Acción Pasarela Promotores.

Curso 2009/10 del Master MDI

El Master en Dirección de Empresas Constructoras e Inmobiliarias de la Universidad Politécnica de Madrid tiene ya disponible su catálogo del curso 2009/10. Entre las novedades del programa están su adaptación a las circunstancias del mercado y la incorporación de materias de adquisición y fusión de empresas y pactos de accionistas.

► PREMIOS

Hines, galardonada

La empresa de inversión, gestión y desarrollo inmobiliario Hines –en la foto su director, José Antonio León– ha obtenido el premio *Leaders in the Light*, que concede la asociación estadounidense de fondos de inversión inmobiliarios y el programa Energy Star a las compañías que utilizan prácticas energéticas sostenibles.

CBRE, premiada en EEUU

CB Richard Ellis ha logrado el Premio Liderazgo 2008, otorgado por el Consejo de Construcción Verde de Estados Unidos. Por otro lado, la consultora se ha convertido en la primera empresa de servicios inmobiliarios que entra en The Climate Group.

Desestimiento unilateral del arrendamiento de local

ÓSCAR ALCOCER Y JOAQUÍN MACÍAS

La nueva coyuntura de crisis económica en la que nos encontramos, que está siendo especialmente severa con el sector inmobiliario, está empezando a afectar también a los alquileres comerciales y cada vez es más frecuente ver como arrendatarios incapaces de cumplir con contratos firmados en una situación de bonanza económica y bajo expectativas de crecimientos en las ventas, acaban desistiendo unilateralmente de dichos contratos al serles demasiado gravoso seguir con ellos.

La anterior Ley de Arrendamientos Urbanos de 1964 era muy estricta a la hora de tratar el desistimiento del arrendatario, tal vez para compensar la sobreprotección que le otorgaba en otros ámbitos, y tanto para el arrendamiento de vivienda como de local de negocio, preveía el pago en concepto de indemnización al arrendador de todas las mensualidades de renta correspondientes al plazo del contrato que quedase por cumplir. Sin embargo, la actual Ley de Arrendamientos Urbanos de 1994 no regula las consecuencias del desistimiento del arrendatario de local de negocio, y para los alquileres de vivienda únicamente prevé la posibilidad de que, en ciertos supuestos concretos, se pueda establecer como indemnización a favor del arrendador un importe equivalente a una mensualidad de renta por cada año del plazo del contrato que reste por cumplir.

> «La Ley de 1994 no regula las consecuencias del desestimiento de un arrendamiento de local»

> «La indemnización será de la renta del periodo necesario para volver a comercializar el espacio»

Ante esta falta de previsión legal de las consecuencias del incumplimiento contractual que supone el desistimiento unilateral del arrendatario, los tribunales optaron por soluciones diversas, hasta que, finalmente, el Tribunal Supremo, en un caso en el que precisamente consideró acertada una indemnización fijada de acuerdo con la mencionada aplicación analógica del régimen previsto para arrendamientos de viviendas, ha establecido que la indemnización al arrendador en caso de desistimiento contractual debe ascender a la renta correspondiente al periodo razonablemente necesario para que el arrendador pueda recomercializar el local en condiciones similares a las del arrendamiento que se extingue. Esta solución jurisprudencial plantea el problema de que hace depender la indemnización de la prueba de cuál es el tiempo razonable de recomercialización del local, y además no se adapta del todo bien a tiempos de crisis como los actuales, en los que volver a arrendar el local puede resultar muy difícil, sobre todo manteniendo las mismas condiciones contractuales del arrendamiento anterior.

Ante esta inseguridad jurídica es muy aconsejable que se pacten expresamente en el propio contrato de arrendamiento las consecuencias de un eventual desistimiento, acordando para dicho supuesto una cláusula penal sustitutoria que imponga una indemnización consistente en un cierto número de mensualidades, dependiendo del momento en el que se produce el desistimiento. Los tribunales pueden moderar esta cláusula penal si la consideran excesiva, pero dicha moderación de la indemnización siempre será mejor que dejar ésta al arbitrio judicial. Por último, dado que si el arrendatario no puede seguir con el arrendamiento del local, difícilmente podrá hacer frente a la indemnización pactada, hay que resaltar que lo ideal sería que esta cláusula penal estuviera garantizada mediante una fianza de terceros o incluso mediante un aval bancario.

Asimismo, a la hora de iniciar el desahucio del arrendatario por impago de rentas, el arrendador va a tener ahora que valorar el riesgo de no poder recomercializar el local en mucho tiempo, con todas las implicaciones negativas que supone mantener vacío un local. Para evitar esto, es posible que surjan soluciones alternativas al desahucio, que permitan continuar con el arrendamiento reduciendo la renta o aplazándose su pago de forma temporal, siendo posible fijar como contrapartida un incremento de dicha renta cuando la situación del negocio que se desarrolla en el local mejore en un futuro.

Óscar Alcocer y Joaquín Macías son abogados del Departamento de Derecho Inmobiliario de Ashurst

EL DATO

Las promociones de vivienda nueva incrementan sus plazos de venta

El incremento del plazo de comercialización de las promociones de vivienda de obra nueva a los 30 meses de media en el caso de la primera residencia, y a los 50 en el caso de la segunda, es una de las principales conclusiones del apartado Mercado Residencial que incluye el último análisis publicado por Aguirre Newman. Se trata de la segunda edición del informe *Coyuntura Global del Mercado Inmobiliario*, el resultado de la investigación llevada a cabo por la consultora en 2008 con el que pretende anticipar la evolución probable del sector en España.

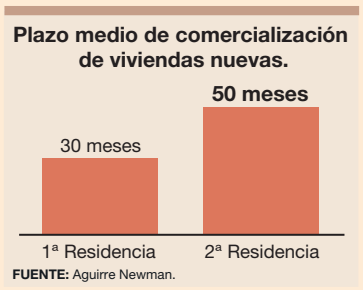

El estudio refleja que el número de casas iniciadas en 2008 no superará las 250.000 unidades y estima que las 447.686 residencias vendidas en los primeros nueve meses del presente ejercicio, suponen un 28% menos de las enajenadas durante el mismo periodo de 2007. Resulta significativo que, mientras el 49% de esa cifra total corresponde a viviendas de nueva construcción, las de protección oficial tan sólo alcanzan el 9%.

Otras conclusiones del informe apuntan a la necesidad de «un marco legal, financiero y fiscal atractivo» que favorezca el mercado de alquiler –que se ha incrementado este año– y el hecho de que, pese a que fondos de inversión de perfil oportunista han estudiado el mercado residencial español durante los últimos meses, no se han materializado operaciones representativas dado el elevado retorno de la inversión que buscan sus gestores.

EDITA: UNIDAD EDITORIAL S.A. PRESIDENTA: CARMEN IGLESIAS. DIRECTOR: PEDRO J. RAMÍREZ. CONSEJERO DELEGADO: ANTONIO FERNÁNDEZ-GALIANO. DIRECTOR GENERAL DE PUBLICIDAD: ALEJANDRO DE VICENTE. VICEDIRECTOR: MIGUEL ÁNGEL MELLADO.
Jefe de Sección: Luis Martín de Ciria. Director de Arte: Carmelo G. Caderot. Redacción: Leticia Alonso, María Martínez, Jorge B. Montañés. Redactor Jefe de Diseño: Manuel de Miguel. Maquetación: Miguel Arzoz. Directora de Área Publicidad Madrid: Mar de Vicente. Director de Producto: Marcos de la Fuente.

PANORAMA

AGENDA

04/10

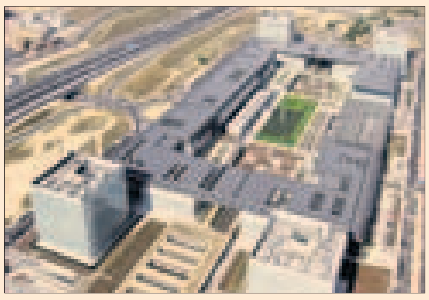

►JUEVES

El Distrito C de Telefónica, listo

La nueva sede central de Teléfonica, el llamado Distrito C –en la imagen– está ya operativa. El complejo, de 200.000 m² construidos, está situado en Las Tablas, junto al Parque Empresarial de La Moraleja, en Madrid, y se compone de 15 edificios –una docena de los cuales se ha destinado a oficinas– y cuatro aparcamientos subterráneos. Ha contado con una inversión de 400 millones de euros y la gerencia de proyecto ha corrido a cargo de Bovis Lend Lease.

Busquets apuesta por Madrid

La consultora inmobiliaria Busquets Galvez, que tiene previsto cerrar el año con una facturación próxima a los tres millones de euros, similar a la de ejercicios anteriores, ha creado una filial en Madrid –en la imagen el director general del nuevo departamento, José María Martínez-Laya– después de que su plan de crecimiento en la ciudad haya significado un aumento del 27% de su plantilla comercial en 2008.

Desarrollo logístico en Sevilla

La delegación sevillana de Atisreal será la encargada de comercializar el Parque de Actividades Logísticas Palmas Altas, un proyecto de Promogedesa que se ubicará en el puerto de la capital andaluza y que pondrá en el mercado 115.000 m² de naves industriales y logísticas y 30.000 m² para usos terciarios, en venta y en alquiler, que tiene licencia de obras desde el pasado octubre.

►VIERNES

Gazeley y Ceva, en Ontígola

Gazeley y Ceva Logistics han llegado a un acuerdo para promover y alquilar una plataforma de almacenaje y distribución de 56.000 m² en el municipio toledano de Ontígola, cerca de Aranjuez (Madrid). Se calcula que en la infraestructura, ubicada en un terreno de 100.000 m² y que se desarrollará en dos fases, trabajarán 200 personas.

►MARTES

Oficinas de Adidas en Sant Cugat

Adidas ha alquilado casi 800 m² de oficinas en la cuarta planta del edificio Advance Sant Cugat, propiedad de Grupo Clapé. La operacion ha sido asesorada por la consultora Jones Lang LaSalle, encargada también de la comercialización del inmueble, de casi 7.000 m² de superficie.

Suelo industrial en Antequera

DTZ comercializa un 65% de la superficie total del suelo industrial del parque Negocity, en el municipio malagueño de Antequera, de más de 200.000 m² y con varias empresas ya ubicadas en sus instalaciones.

Nace 'Edificio Virtual'

Los Aparejadores de Madrid –en la imagen su secretario, Rafael Fernández Martín– y el Instituto Regional de Seguridad y Salud en el Trabajo, han presentado junto al viceconsejero de Empleo y Mujer de la Comunidad de Madrid, José Ignacio Fernández Rubio, un DVD titulado *Edificio Virtual*, el primero de una serie destinada a plasmar situaciones de riesgo en obras de construcción y buenas prácticas.

Parque empresarial en Barcelona

Savills ha anunciado que lleva a cabo la comercialización del parque industrial Les Fallulles. Situado en Sant Vicenç dels Horts, a 15 kilómetros de Barcelona, cuenta con más de 37.000 m² de suelo y 55 naves, de las que 27 están disponibles en régimen de venta, arrendamiento y alquiler con opción a compra.

►MIÉRCOLES

Nueva sede de Gerens Hill

La compañía Gerens Hill International ha inaugurado una sede en Miami (EEUU) con el objetivo de ofrecer un mejor servicio a sus proyectos de la zona. Al frente del nuevo centro estratégico, que consolida el plan de expansión de la compañía, se encuentra José Manuel Albaladejo.

CONVOCATORIAS / PREMIOS

► CONVOCATORIAS

Experto en gestión de VPO

El Instituto de Práctica Empresarial –en la imagen su director general, Marcial Bellido– pone en marcha en Madrid el programa de Experto en Gestión de Proyectos de Vivienda Protegida, a partir del 16 de febrero. Las sesiones tratarán de responder a problemáticas concretas y formar a empresarios y profesionales del sector.

'Contract' y Arquitectura

Dentro de la feria Casa Pasarela, que se celebrará entre los próximos 27 y 31 de marzo, tendrá lugar el Primer Congreso Internacional del *Contract* y la Arquitectura de Vanguardia, entre otros eventos. Para la dirección de estos proyectos Ifema ha contado con la aportación del estudio de profesionales Acción 360 Promotores / Acción Pasarela Promotores.

Curso 2009/10 del Master MDI

El Master en Dirección de Empresas Constructoras e Inmobiliarias de la Universidad Politécnica de Madrid tiene ya disponible su catálogo del curso 2009/10. Entre las novedades del programa están su adaptación a las circunstancias del mercado y la incorporación de materias de adquisición y fusión de empresas y pactos de accionistas.

► PREMIOS

Hines, galardonada

La empresa de inversión, gestión y desarrollo inmobiliario Hines –en la foto su director, José Antonio León– ha obtenido el premio *Leaders in the Light*, que concede la asociación estadounidense de fondos de inversión inmobiliarios y el programa Energy Star a las compañías que utilizan prácticas energéticas sostenibles.

CBRE, premiada en EEUU

CB Richard Ellis ha logrado el Premio Liderazgo 2008, otorgado por el Consejo de Construcción Verde de Estados Unidos. Por otro lado, la consultora se ha convertido en la primera empresa de servicios inmobiliarios que entra en The Climate Group.

Desestimiento unilateral del arrendamiento de local

ÓSCAR ALCOCER Y JOAQUÍN MACÍAS

La nueva coyuntura de crisis económica en la que nos encontramos, que está siendo especialmente severa con el sector inmobiliario, está empezando a afectar también a los alquileres comerciales y cada vez es más frecuente ver como arrendatarios incapaces de cumplir con contratos firmados en una situación de bonanza económica y bajo expectativas de crecimientos en las ventas, acaban desistiendo unilateralmente de dichos contratos al serles demasiado gravoso seguir con ellos.

La anterior Ley de Arrendamientos Urbanos de 1964 era muy estricta a la hora de tratar el desistimiento del arrendatario, tal vez para compensar la sobreprotección que le otorgaba en otros ámbitos, y tanto para el arrendamiento de vivienda como de local de negocio, preveía el pago en concepto de indemnización al arrendador de todas las mensualidades de renta correspondientes al plazo del contrato que quedase por cumplir. Sin embargo, la actual Ley de Arrendamientos Urbanos de 1994 no regula las consecuencias del desistimiento del arrendatario de local de negocio, y para los alquileres de vivienda únicamente prevé la posibilidad de que, en ciertos supuestos concretos, se pueda establecer como indemnización a favor del arrendador un importe equivalente a una mensualidad de renta por cada año del plazo del contrato que reste por cumplir.

> «La Ley de 1994 no regula las consecuencias del desestimiento de un arrendamiento de local»

> «La indemnización será de la renta del periodo necesario para volver a comercializar el espacio»

Ante esta falta de previsión legal de las consecuencias del incumplimiento contractual que supone el desistimiento unilateral del arrendatario, los tribunales optaron por soluciones diversas, hasta que, finalmente, el Tribunal Supremo, en un caso en el que precisamente consideró acertada una indemnización fijada de acuerdo con la mencionada aplicación analógica del régimen previsto para arrendamientos de viviendas, ha establecido que la indemnización al arrendador en caso de desistimiento contractual debe ascender a la renta correspondiente al periodo razonablemente necesario para que el arrendador pueda recomercializar el local en condiciones similares a las del arrendamiento que se extingue. Esta solución jurisprudencial plantea el problema de que hace depender la indemnización de la prueba de cuál es el tiempo razonable de recomercialización del local, y además no se adapta del todo bien a tiempos de crisis como los actuales, en los que volver a arrendar el local puede resultar muy difícil, sobre todo manteniendo las mismas condiciones contractuales del arrendamiento anterior.

Ante esta inseguridad jurídica es muy aconsejable que se pacten expresamente en el propio contrato de arrendamiento las consecuencias de un eventual desistimiento, acordando para dicho supuesto una cláusula penal sustitutoria que imponga una indemnización consistente en un cierto número de mensualidades, dependiendo del momento en el que se produce el desistimiento. Los tribunales pueden moderar esta cláusula penal si la consideran excesiva, pero dicha moderación de la indemnización siempre será mejor que dejar ésta al arbitrio judicial. Por último, dado que si el arrendatario no puede seguir con el arrendamiento del local, difícilmente podrá hacer frente a la indemnización pactada, hay que resaltar que lo ideal sería que esta cláusula penal estuviera garantizada mediante una fianza de terceros o incluso mediante un aval bancario.

Asimismo, a la hora de iniciar el desahucio del arrendatario por impago de rentas, el arrendador va a tener ahora que valorar el riesgo de no poder recomercializar el local en mucho tiempo, con todas las implicaciones negativas que supone mantener vacío un local. Para evitar esto, es posible que surjan soluciones alternativas al desahucio, que permitan continuar con el arrendamiento reduciendo la renta o aplazándose su pago de forma temporal, siendo posible fijar como contrapartida un incremento de dicha renta cuando la situación del negocio que se desarrolla en el local mejore en un futuro.

Óscar Alcocer y Joaquín Macías son abogados del Departamento de Derecho Inmobiliario de Ashurst

EL DATO

Las promociones de vivienda nueva incrementan sus plazos de venta

El incremento del plazo de comercialización de las promociones de vivienda de obra nueva a los 30 meses de media en el caso de la primera residencia, y a los 50 en el caso de la segunda, es una de las principales conclusiones del apartado Mercado Residencial que incluye el último análisis publicado por Aguirre Newman. Se trata de la segunda edición del informe *Coyuntura Global del Mercado Inmobiliario*, el resultado de la investigación llevada a cabo por la consultora en 2008 con el que pretende anticipar la evolución probable del sector en España.

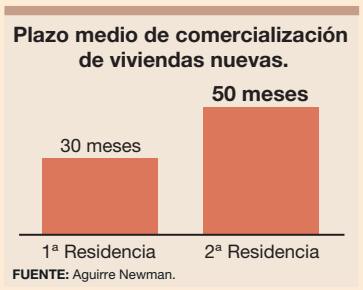

El estudio refleja que el número de casas iniciadas en 2008 no superará las 250.000 unidades y estima que las 447.686 residencias vendidas en los primeros nueve meses del presente ejercicio, suponen un 28% menos de las enajenadas durante el mismo periodo de 2007. Resulta significativo que, mientras el 49% de esa cifra total corresponde a viviendas de nueva construcción, las de protección oficial tan sólo alcanzan el 9%.

Otras conclusiones del informe apuntan a la necesidad de «un marco legal, financiero y fiscal atractivo» que favorezca el mercado de alquiler –que se ha incrementado este año– y el hecho de que, pese a que fondos de inversión de perfil oportunista han estudiado el mercado residencial español durante los últimos meses, no se han materializado operaciones representativas dado el elevado retorno de la inversión que buscan sus gestores.

EDITA: UNIDAD EDITORIAL S.A. PRESIDENTA: CARMEN IGLESIAS. DIRECTOR: PEDRO J. RAMÍREZ. CONSEJERO DELEGADO: ANTONIO FERNÁNDEZ-GALIANO. DIRECTOR GENERAL DE PUBLICIDAD: ALEJANDRO DE VICENTE. VICEDIRECTOR: MIGUEL ÁNGEL MELLADO.
Jefe de Sección: Luis Martín de Ciria. Director de Arte: Carmelo G. Caderot. Redacción: Leticia Alonso, María Martínez, Jorge B. Montañés. Redactor Jefe de Diseño: Manuel de Miguel. Maquetación: Miguel Arzoz. Directora de Área Publicidad Madrid: Mar de Vicente. Director de Producto: Marcos de la Fuente.

Vivienda industrializada de bajo coste realizada por el estudio Núñez Ribot Arquitectos. / PABLO PÉREZ RAMOS

TIPOLOGÍA

Las viviendas de bajo coste, una alternativa de futuro dentro del mercado residencial

EL PARÓN DE LA COMPRAVENTA IMPULSA LOS LLAMADOS INMUEBLES 'LOW COST' COMO UNA INTERESANTE OPCIÓN PARA LOS PROMOTORES, QUE PUEDEN DAR SALIDA AL SUELO QUE TIENEN IMPRODUCTIVO SIN RENUNCIAR A CIERTO MARGEN DE BENEFICIO

VIENE DE PÁGINA 1 / En este sentido, Campos defiende que ésta es «de las pocas salidas que existen actualmente para un promotor con suelo improductivo», puesto que «la demanda sigue existiendo», aunque tendrá que hacer un esfuerzo renunciando a cierto margen de beneficio que habría obtenido en otro tiempo.

Y es que apostar por este tipo de viviendas requiere el sacrificio del promotor como un requisito indispensable, según defienden la mayoría de los expertos. Así ocurre, por ejemplo, con el proyecto de Primer Grupo, basado en un *stock cero*, que consiste en la venta de aquellos inmuebles sueltos que quedan en una promoción, con rebajas de entre un 18% y un 32%. Según explica el director de Consultoría de la compañía, Vicente Giménez, «esta opción ofrece grandes oportunidades para el promotor, porque le permite desprenderse de las viviendas que tiene sin vender y así poder iniciar nuevas promociones y continuar con su actividad». O dicho en otras palabras, es una forma de «no quedarse parado y evitar tener que reestructurar la empresa, con la consiguiente pérdida de prestigio en la imagen que eso conlleva y que difícilmente se puede volver a recuperar», precisa.

> «Es fundamental apostar por materiales baratos, pero de calidad, y ahorrar en costes y tiempo»

Asimismo, las llamadas viviendas *low cost* pueden ser también una solución al problema del suelo improductivo. Giménez reconoce que, si bien «es complicado convencer al promotor de que va a tener que reducir su margen de beneficio», la realidad final es que «cuanto antes tome la decisión, mejor», porque «al menos así da una salida al suelo, que siempre es mejor que no hacer nada y seguir aumentando deuda».

«Estoy convencido de que los promotores van a apostar por estas viviendas de bajo coste porque son parte de la solución y del futuro», concluye Giménez.

En esta misma línea destaca el proyecto de La Fábrica de Vivir, cuya idea es «fabricar en vez de construir viviendas», o lo que es lo mismo, inmuebles prefabricados, cuyo coste de construcción es muy inferior al tradicional, según explica el arquitecto y responsable del proyecto, Jaime Palacios.

Sus viviendas se venden desde 60.000 hasta 75.000 euros aproximadamente, según el origen del suelo, siendo la primera cantidad para suelos cedidos por los ayuntamientos y la segunda cuando el terreno pertenece a un promotor privado. En todo caso, la hipoteca mensual de estas viviendas nunca supera los 350 euros, con una duración de entre 25 y 35 años.

Para Palacios está claro que este tipo de vivienda «se puede hacer si se pone voluntad» y que su caso «debe servir de ejemplo para otros promotores interesados». Así, desde La Fábrica de Vivir cuentan ya con la colaboración del Colegio Oficial de Arquitectos de Madrid (COAM), que «ha mostrado mucho interés en apostar por este tipo de casas» y que «se ha comprometido a rebajarnos un 50% la cuantía de las licencias».

Y es que detrás de esta iniciativa hay mucho trabajo y conversaciones previas, como con el presidente de la Asociación de Promotores Constructores de España (APCE), José Manuel Galindo, que, según Palacios, «defiende las viviendas de bajo coste como una necesidad para cierto tipo de demanda» y como «una gran ayuda para el mercado actual».

Así, Palacios se muestra seguro: «La demanda de compradores va a ser fortísima y el proyecto va a ser un éxito. Ya nos han llamado varios promotores interesados en cedernos suelo para estas viviendas y antes de que acabe el año tendremos varios contratos firmados».

Cambio de mentalidad

Por otro lado, para lograr que una vivienda se considere de bajo coste es fundamental apostar por materiales baratos pero de calidad y por un proceso constructivo que ahorre costes y tiempo. Y ésta es la filosofía que sigue el estudio Núñez Ribot Arquitectos, cuyo proyecto Cuatro50 se completa en tres meses y con un precio final fijo desde el contrato. Teodoro Núñez, arquitecto de la firma, defiende el futuro de estas construcciones hasta que se conviertan en algo común, «como ocurre en el resto de Europa y en América».

Bajo su punto de vista, «el futuro de la construcción de viviendas tenderá irreversiblemente a una racionalización y estandarización del proceso productivo, que hoy, en España, sigue siendo muy primitivo y altamente artesanal», vaticina Núñez.

Así pues, ¿marcarán el futuro del sector residencial las viviendas *low cost*? Para Emilio Rubio, director y técnico comercial de Grupo Prasur, la respuesta es clara: «No tengo ni la menor duda de que la forma de construir de hoy en día es ya del pasado. La construcción tradicional ha de cambiar y la evidencia nos lo acabará demostrando, ya que esta nueva propuesta no es perjudicial para ninguna empresa del gremio».

Para saber la incidencia final de estas viviendas habrá que esperar, pero lo que sí parece una realidad es que van ganando protagonismo y que pueden conllevar beneficios para muchos profesionales.

Grandes perspectivas para la construcción modular

Los tiempos cambian y el ladrillo tiene un nuevo compañero de trabajo, en este caso, las placas modulares, protagonistas de un nuevo tipo de construcción que está ganando cada vez más peso en el mercado. Se trata de la vivienda industrializada de tipo modular, cuya clave radica en la investigación de materiales y fachadas exteriores que resulten atractivas, modernas y, al mismo tiempo, económicas. Como explica Emilio Rubio, director y técnico comercial de Grupo Prasur, si se puede fabricar el 80% de la vivienda en fábrica, dejando como máximo un 20% de la mano de obra en destino, lo que se consigue es «economizar esta mano de obra, ya que en fábrica se ahorran tiempo, dietas y demás gastos que conlleva el trabajar fuera».

Vivienda modular de Grupo Prasur. / EL MUNDO

Las viviendas están formadas por prismas rectangulares cuyas medidas se adaptan al transporte y cumplen el Código Técnico de Edificación (CTE), todo el material es ecológico y 100% reutilizable, se puede montar y desmontar para transportarlo a cualquier sitio y, tanto el suelo como la fachada, pueden ser revestidos por varios tipos de materiales (madera, mármol, cerámica, etcétera).

Este tipo de construcción puede resultar muy interesante para el promotor, ya que «se puede beneficiar si se compara con la construcción tradicional en un 30% o 40%, pero con una rentabilidad a muy corto plazo».

En este sentido, si se quiere sacar rentabilidad del terreno a corto plazo se debe apostar por una vivienda económica y que sea móvil, para que en el momento que le sea propicio desmantelar lo que tiene y construir lo que inicialmente estaba previsto sea consciente de que esta construcción móvil puede ser instalada de nuevo en otro terreno y, así, no perder este activo.

Las perspectivas se presentan como muy interesantes e, incluso, Rubio defiende que la «construcción *in situ*» tiene los días contados. «Cada vez más productos serán semi-elaborados en fábricas para instalar en obra. Se acabarán las hormigoneras y los *trailers* de ladrillos en obra, todo irá destinado a fábrica para que su manipulación y mano de obra sea más barata». Así, considera que «si se quiere ser ecológico y que la emisión de CO_2 sea la mitad, la construcción debe ser industrializada». «De otra manera nos estamos engañando», concluye.

Vivienda industrializada de bajo coste realizada por el estudio Núñez Ribot Arquitectos. / PABLO PÉREZ RAMOS

TIPOLOGÍA

Las viviendas de bajo coste, una alternativa de futuro dentro del mercado residencial

EL PARÓN DE LA COMPRAVENTA IMPULSA LOS LLAMADOS INMUEBLES 'LOW COST' COMO UNA INTERESANTE OPCIÓN PARA LOS PROMOTORES, QUE PUEDEN DAR SALIDA AL SUELO QUE TIENEN IMPRODUCTIVO SIN RENUNCIAR A CIERTO MARGEN DE BENEFICIO

VIENE DE PÁGINA 1 / En este sentido, Campos defiende que ésta es «de las pocas salidas que existen actualmente para un promotor con suelo improductivo», puesto que «la demanda sigue existiendo», aunque tendrá que hacer un esfuerzo renunciando a cierto margen de beneficio que habría obtenido en otro tiempo.

Y es que apostar por este tipo de viviendas requiere el sacrificio del promotor como un requisito indispensable, según defienden la mayoría de los expertos. Así ocurre, por ejemplo, con el proyecto de Primer Grupo, basado en un *stock cero*, que consiste en la venta de aquellos inmuebles sueltos que quedan en una promoción, con rebajas de entre un 18% y un 32%. Según explica el director de Consultoría de la compañía, Vicente Giménez, «esta opción ofrece grandes oportunidades para el promotor, porque le permite desprenderse de las viviendas que tiene sin vender y así poder iniciar nuevas promociones y continuar con su actividad». O dicho en otras palabras, es una forma de «no quedarse parado y evitar tener que reestructurar la empresa, con la consiguiente pérdida de prestigio en la imagen que eso conlleva y que difícilmente se puede volver a recuperar», precisa.

> «Es fundamental apostar por materiales baratos, pero de calidad, y ahorrar en costes y tiempo»

Asimismo, las llamadas viviendas *low cost* pueden ser también una solución al problema del suelo improductivo. Giménez reconoce que, si bien «es complicado convencer al promotor de que va a tener que reducir su margen de beneficio», la realidad final es que «cuanto antes tome la decisión, mejor», porque «al menos así da una salida al suelo, que siempre es mejor que no hacer nada y seguir aumentando deuda».

«Estoy convencido de que los promotores van a apostar por estas viviendas de bajo coste porque son parte de la solución y del futuro», concluye Giménez.

En esta misma línea destaca el proyecto de La Fábrica de Vivir, cuya idea es «fabricar en vez de construir viviendas», o lo que es lo mismo, inmuebles prefabricados, cuyo coste de construcción es muy inferior al tradicional, según explica el arquitecto y responsable del proyecto, Jaime Palacios.

Sus viviendas se venden desde 60.000 hasta 75.000 euros aproximadamente, según el origen del suelo, siendo la primera cantidad para suelos cedidos por los ayuntamientos y la segunda cuando el terreno pertenece a un promotor privado. En todo caso, la hipoteca mensual de estas viviendas nunca supera los 350 euros, con una duración de entre 25 y 35 años.

Para Palacios está claro que este tipo de vivienda «se puede hacer si se pone voluntad» y que su caso «debe servir de ejemplo para otros promotores interesados». Así, desde La Fábrica de Vivir cuentan ya con la colaboración del Colegio Oficial de Arquitectos de Madrid (COAM), que «ha mostrado mucho interés en apostar por este tipo de casas» y que «se ha comprometido a rebajarnos un 50% la cuantía de las licencias».

Y es que detrás de esta iniciativa hay mucho trabajo y conversaciones previas, como con el presidente de la Asociación de Promotores Constructores de España (APCE), José Manuel Galindo, que, según Palacios, «defiende las viviendas de bajo coste como una necesidad para cierto tipo de demanda» y como «una gran ayuda para el mercado actual».

Así, Palacios se muestra seguro: «La demanda de compradores va a ser fortísima y el proyecto va a ser un éxito. Ya nos han llamado varios promotores interesados en cedernos suelo para estas viviendas y antes de que acabe el año tendremos varios contratos firmados».

Cambio de mentalidad

Por otro lado, para lograr que una vivienda se considere de bajo coste es fundamental apostar por materiales baratos pero de calidad y por un proceso constructivo que ahorre costes y tiempo. Y ésta es la filosofía que sigue el estudio Núñez Ribot Arquitectos, cuyo proyecto Cuatro50 se completa en tres meses y con un precio final fijo desde el contrato. Teodoro Núñez, arquitecto de la firma, defiende el futuro de estas construcciones hasta que se conviertan en algo común, «como ocurre en el resto de Europa y en América».

Bajo su punto de vista, «el futuro de la construcción de viviendas tenderá irreversiblemente a una racionalización y estandarización del proceso productivo, que hoy, en España, sigue siendo muy primitivo y altamente artesanal», vaticina Núñez.

Así pues, ¿marcarán el futuro del sector residencial las viviendas *low cost*? Para Emilio Rubio, director y técnico comercial de Grupo Prasur, la respuesta es clara: «No tengo ni la menor duda de que la forma de construir de hoy en día es ya del pasado. La construcción tradicional ha de cambiar y la evidencia nos lo acabará demostrando, ya que esta nueva propuesta no es perjudicial para ninguna empresa del gremio».

Para saber la incidencia final de estas viviendas habrá que esperar, pero lo que sí parece una realidad es que van ganando protagonismo y que pueden conllevar beneficios para muchos profesionales.

Grandes perspectivas para la construcción modular

Los tiempos cambian y el ladrillo tiene un nuevo compañero de trabajo, en este caso, las placas modulares, protagonistas de un nuevo tipo de construcción que está ganando cada vez más peso en el mercado. Se trata de la vivienda industrializada de tipo modular, cuya clave radica en la investigación de materiales y fachadas exteriores que resulten atractivas, modernas y, al mismo tiempo, económicas. Como explica Emilio Rubio, director y técnico comercial de Grupo Prasur, si se puede fabricar el 80% de la vivienda en fábrica, dejando como máximo un 20% de la mano de obra en destino, lo que se consigue es «economizar esta mano de obra, ya que en fábrica se ahorran tiempo, dietas y demás gastos que conlleva el trabajar fuera».

Vivienda modular de Grupo Prasur. / EL MUNDO

Las viviendas están formadas por prismas rectangulares cuyas medidas se adaptan al transporte y cumplen el Código Técnico de Edificación (CTE), todo el material es ecológico y 100% reutilizable, se puede montar y desmontar para transportarlo a cualquier sitio y, tanto el suelo como la fachada, pueden ser revestidos por varios tipos de materiales (madera, mármol, cerámica, etcétera).

Este tipo de construcción puede resultar muy interesante para el promotor, ya que «se puede beneficiar si se compara con la construcción tradicional en un 30% o 40%, pero con una rentabilidad a muy corto plazo».

En este sentido, si se quiere sacar rentabilidad del terreno a corto plazo se debe apostar por una vivienda económica y que sea móvil, para que en el momento que le sea propicio desmantelar lo que tiene y construir lo que inicialmente estaba previsto sea consciente de que esta construcción móvil puede ser instalada de nuevo en otro terreno y, así, no perder este activo.

Las perspectivas se presentan como muy interesantes e, incluso, Rubio defiende que la «construcción *in situ*» tiene los días contados. «Cada vez más productos serán semi-elaborados en fábricas para instalar en obra. Se acabarán las hormigoneras y los *trailers* de ladrillos en obra, todo irá destinado a fábrica para que su manipulación y mano de obra sea más barata». Así, considera que «si se quiere ser ecológico y que la emisión de CO_2 sea la mitad, la construcción debe ser industrializada». «De otra manera nos estamos engañando», concluye.

Antonio Pulido, Marta Torres, José Manuel Galindo y Juan Iranzo durante la primera mesa redonda. / EL MUNDO

JORNADA

El sector pide más medidas y confía en remontar en 2010

LOS EXPERTOS REUNIDOS POR ASPRIMA INSISTEN EN EL FOMENTO DEL ALQUILER A TRAVÉS DE LAS LEYES Y EN LA NECESARIA RECUPERACIÓN DE LA CONFIANZA

M. MARTÍNEZ GARCÍA

Valorar la VPO como la vivienda libre –con el pertinente derecho de tanteo de las administraciones– con el objeto de que sirva como dación en pago para las entidades financieras. El presidente de Asprima y de la APCE, José Manuel Galindo, lanzaba esta sugerencia a ponentes y auditorio durante la jornada informativa *Claves de la coyuntura inmobiliaria*, que organizó esta semana la patronal madrileña. El responsable justificó la propuesta en la inexistencia de financiación para promociones de casas protegidas y reiteró alguna de las medidas que ha elevado a la Administración central: la reducción del IVA al 4% para vivienda durante un periodo acotado, la actualización de la desgravación y la ampliación del Fondo de Activos Financieros al residencial, algo sobre lo que el Gobierno ya ha mostrado su desacuerdo.

El asesor de la Asociación Española de Banca, Federico Prades, abogó por reducir las cotizaciones sociales y el Impuesto de Sociedades y por el fomento del alquiler, que fue una de las ideas más repetidas durante la sesión. El riesgo jurídico y la inseguridad para el propietario español –a diferencia de lo que ocurre en otros países de Europa y EEUU– son, a juicio de los expertos reunidos, las claves que el Gobierno debería resolver.

«La vivienda en alquiler es una gran desconocida», abundó la socia directora de Lazora, Concha Osácar, que exigió una regulación que no sólo piense en las casas en régimen libre para su venta y reclamó un equilibrio entre las normativas de las diferentes regiones además de lamentar la falta, en el segmento, de «un mercado secundario», como ocurre con otros ámbitos, debido a «las limitaciones a las enajenaciones».

El presidente de Chamartín, Carlos Cutillas, que constató la imposibilidad de vender por debajo de las hipotecas, reconoció la preferencia del empresariado por la compra frente al alquiler. Su colega Félix Abánades, máximo responsable de Afirma, aseguró que en dos años «debería absorberse el *stock*» y auguró para 2010 la *remontada* de un sector que tendrá «muchos menos operadores y más concentrados».

En la mesa que abrió la jornada, el director general del Instituto de Estudios Económicos, Juan Iranzo, y el director general de Ceprede, Antonio Pulido, se refirieron a «la absoluta pérdida de confianza de todas las instituciones» como «la gran losa» a la que se enfrenta el inmobiliario. El director del Servicio de Estudios del Banco de España, José Luis Malo de Molina, destacó los 15 años «de crecimiento con desequilibrios» de la economía antes del actual ajuste, anterior a la crisis mundial y agudizado por su virulencia. Entre los puntos a corregir enumeró la mantenida inflación, la muy mejorable productividad, los sustanciales descensos de los tipos de interés que prolongaron el *boom* inmobiliario, el rápido endeudamiento de familias y empresas, el déficit exterior y la dependencia de la economía internacional.

> José Manuel Galindo asegura que en dos o tres años se estabilizará la demanda de vivienda

La actual situación requiere, expresó, «medidas de emergencia, contundentes y sin precedentes». Porque, aunque hay retos que no se pueden combatir desde el ámbito nacional, existe un margen de actuación en el país que «se debe aprovechar», en especial para mantener los niveles de gasto y realizar cambios estructurales para reasignar recursos y empleo y elevar la productividad. El experto coincidió con Prades en que la mayor percepción de riesgo es la responsable de la tendencia a reducir el apalancamiento y auguró que el crecimiento del crédito por encima del PIB nominal, experimentado en España durante un largo periodo, revertirá.

Riesgo

Prades, por su parte, achacó a un menosprecio del riesgo y a faltas contables y de regulación parte de la culpa de la crisis. Además de destacar la solvencia del «tradicional» sistema bancario español, cuestionó la eficacia de algunas medidas que, hasta el momento, lo único que garantizan son «enormes y generalizados déficits públicos» y advirtió del riesgo de «un apoyo público discriminado a algunas entidades». El presidente de Sociedad de Tasación, José Luis Estevas-Guilmain, solicitó un «cambio de modelo» en un sector que «ha cometido graves errores». En especial, la falta de aportación de efectivo propio de las empresas ante un «acceso fácil» al crédito que suponía la financiación total de los proyectos, «a menudo a coste cero». El promotor ha sido, a su juicio, «un gestor de dinero de otros», lo que ha convertido en ineficiente su negocio.

Entre lo positivo, se mencionó la necesidad de vivienda para los nuevos hogares. «Hacen falta unas 320.000 casas anuales, que llegan a 400.000 con la segunda residencia», señaló Galindo, lo que llevará a que «en un periodo de entre dos y tres años se estabilice la demanda». El mercado de bienes de inversión, además, «crecerá en España». El presidente de Asprima comentó que el número de viviendas nuevas terminadas este año oscilará, según los datos que maneja la asociación, entre 250.000 y 300.000. La reducción de la actividad supondrá una pérdida de 480.000 puestos de trabajo directos e indirectos en el sector y de cerca de otros 400.000 a lo largo de 2009, cuando se iniciarán unas 150.000 casas.

'RETAIL'

Micropolix, una baza comercial para atraer al público infantil

JORGE B. MONTAÑÉS

La competencia de los centros comerciales y la bajada del consumo exigen el constante planteamiento de nuevas fórmulas de negocio. El ocio infantil es una baza de primer orden, que no sólo puede atraer a futuros compradores, sino que puede permitir a los padres acudir a los centros comerciales garantizando su tranquilidad y el entretenimiento de sus hijos. El parque comercial y de ocio Alegra, en la localidad madrileña de San Sebastián de los Reyes, acoge Micropolix, una ciudad construida en un recinto cubierto de 9.000 metros cuadrados, pionera en España, que busca nuevas fórmulas de entretenimiento.

Esta ciudad a pequeña escala promovida por Neinver está dedicada a niños de cinco a 13 años y cuenta con 54 espacios tematizados. «Estamos ante una oferta de ocio no sólo para la familia sino para los centros escolares», explica Joan Teixido, director general de Micropolix, que fue inaugurado el jueves. El objetivo es que los niños puedan participar en un entorno urbano educativo ejerciendo distintas profesiones y manejando una moneda (eurix) que sólo vale en el recinto. Los niños contarán con 100 eurix, que gestionarán y, al acreditarse en la oficina de empleo, escogerán un servicio (escuela de educación vial, periódico, radio, supermercado, teatro, etc.) a la comunidad que les permita ganar más eurix.

El complejo cuenta con un Gobierno de la Ciudad–una reproducción de la Puerta del Sol–, el Ayuntamiento y la Escuela de Policía. Más de 40 empresas han colaborado en el proyecto, así como instituciones como la Comunidad de Madrid y el Ayuntamiento de San Sebastián de los Reyes. Esta idea, que tiene una gran aceptación en los centros comerciales estadounidenses, puede suponer un nuevo giro en materia de *retail*, segmento muy activo y sensible a la innovación.

Recreación de la Puerta del Sol, en Micropolix. / EL MUNDO

Fuerte descenso en la creación de empresas en 2008

J. B. M.

En los primeros tres trimestres del año se ha registrado un fuerte crecimiento negativo en la creación de nuevas empresas, con un descenso del 38% en el caso del sector de la construcción y de 46% en el caso del sector inmobiliario. La fuerza del reajuste impide la constitución de empresas que apuesten por esta industria, especialmente tras el brusco descenso en la construcción de viviendas. El sector espera cerrar 2008 con 250.000 nuevas casas y se augura un gran descenso de esta cifra para 2009. Todos los expertos aseguran que se va a producir una limpieza del sector y que los más profesionales aguantarán la envestida de la coyuntura.

En tres años, la construcción ha pasado de 17.091 empresas dadas de alta en los nueve primeros meses de 2006 –el año con mayor número de compañías incorporadas al sector– a las 10.565 empresas creadas en 2008. Según el informe de Axesor, el mayor reajuste del número de constituciones se ha acusado en comunidades como La Rioja (-63%), Canarias (-56%), Castilla y León (-51%) y Galicia (-51%).

En cuanto a la evolución en el número de disoluciones se registra una diferencia entre ambos sectores. En el inmobiliario decrece por primera vez desde que empezó la crisis residencial, con una reducción del 24%, mientras que en la construcción se produce un incremento del 32%. El primer dato indica un proceso de depuración que poco a poco se va ralentizando, aunque el alto número de empresas dadas de baja (3.253, más del doble de las empresas inmobiliarias que decidieron su disolución en 2005), confirma que aún sigue siendo mayor el ritmo de desaparición de inmobiliarias que el de creación de las mismas.

Antonio Pulido, Marta Torres, José Manuel Galindo y Juan Iranzo durante la primera mesa redonda. / EL MUNDO

JORNADA

El sector pide más medidas y confía en remontar en 2010

LOS EXPERTOS REUNIDOS POR ASPRIMA INSISTEN EN EL FOMENTO DEL ALQUILER A TRAVÉS DE LAS LEYES Y EN LA NECESARIA RECUPERACIÓN DE LA CONFIANZA

M. MARTÍNEZ GARCÍA

Valorar la VPO como la vivienda libre –con el pertinente derecho de tanteo de las administraciones– con el objeto de que sirva como dación en pago para las entidades financieras. El presidente de Asprima y de la APCE, José Manuel Galindo, lanzaba esta sugerencia a ponentes y auditorio durante la jornada informativa *Claves de la coyuntura inmobiliaria*, que organizó esta semana la patronal madrileña. El responsable justificó la propuesta en la inexistencia de financiación para promociones de casas protegidas y reiteró alguna de las medidas que ha elevado a la Administración central: la reducción del IVA al 4% para vivienda durante un periodo acotado, la actualización de la desgravación y la ampliación del Fondo de Activos Financieros al residencial, algo sobre lo que el Gobierno ya ha mostrado su desacuerdo.

El asesor de la Asociación Española de Banca, Federico Prades, abogó por reducir las cotizaciones sociales y el Impuesto de Sociedades y por el fomento del alquiler, que fue una de las ideas más repetidas durante la sesión. El riesgo jurídico y la inseguridad para el propietario español –a diferencia de lo que ocurre en otros países de Europa y EEUU– son, a juicio de los expertos reunidos, las claves que el Gobierno debería resolver.

«La vivienda en alquiler es una gran desconocida», abundó la socia directora de Lazora, Concha Osácar, que exigió una regulación que no sólo piense en las casas en régimen libre para su venta y reclamó un equilibrio entre las normativas de las diferentes regiones además de lamentar la falta, en el segmento, de «un mercado secundario», como ocurre con otros ámbitos, debido a «las limitaciones a las enajenaciones».

El presidente de Chamartín, Carlos Cutillas, que constató la imposibilidad de vender por debajo de las hipotecas, reconoció la preferencia del empresariado por la compra frente al alquiler. Su colega Félix Abánades, máximo responsable de Afirma, aseguró que en dos años «debería absorberse el *stock*» y auguró para 2010 la *remontada* de un sector que tendrá «muchos menos operadores y más concentrados».

En la mesa que abrió la jornada, el director general del Instituto de Estudios Económicos, Juan Iranzo, y el director general de Ceprede, Antonio Pulido, se refirieron a «la absoluta pérdida de confianza de todas las instituciones» como «la gran losa» a la que se enfrenta el inmobiliario. El director del Servicio de Estudios del Banco de España, José Luis Malo de Molina, destacó los 15 años «de crecimiento con desequilibrios» de la economía antes del actual ajuste, anterior a la crisis mundial y agudizado por su virulencia. Entre los puntos a corregir enumeró la mantenida inflación, la muy mejorable productividad, los sustanciales descensos de los tipos de interés que prolongaron el *boom* inmobiliario, el rápido endeudamiento de familias y empresas, el déficit exterior y la dependencia de la economía internacional.

> José Manuel Galindo asegura que en dos o tres años se estabilizará la demanda de vivienda

La actual situación requiere, expresó, «medidas de emergencia, contundentes y sin precedentes». Porque, aunque hay retos que no se pueden combatir desde el ámbito nacional, existe un margen de actuación en el país que «se debe aprovechar», en especial para mantener los niveles de gasto y realizar cambios estructurales para reasignar recursos y empleo y elevar la productividad. El experto coincidió con Prades en que la mayor percepción de riesgo es la responsable de la tendencia a reducir el apalancamiento y auguró que el crecimiento del crédito por encima del PIB nominal, experimentado en España durante un largo periodo, revertirá.

Riesgo

Prades, por su parte, achacó a un menosprecio del riesgo y a faltas contables y de regulación parte de la culpa de la crisis. Además de destacar la solvencia del «tradicional» sistema bancario español, cuestionó la eficacia de algunas medidas que, hasta el momento, lo único que garantizan son «enormes y generalizados déficits públicos» y advirtió del riesgo de «un apoyo público discriminado a algunas entidades». El presidente de Sociedad de Tasación, José Luis Estevas-Guilmain, solicitó un «cambio de modelo» en un sector que «ha cometido graves errores». En especial, la falta de aportación de efectivo propio de las empresas ante un «acceso fácil» al crédito que suponía la financiación total de los proyectos, «a menudo a coste cero». El promotor ha sido, a su juicio, «un gestor de dinero de otros», lo que ha convertido en ineficiente su negocio.

Entre lo positivo, se mencionó la necesidad de vivienda para los nuevos hogares. «Hacen falta unas 320.000 casas anuales, que llegan a 400.000 con la segunda residencia», señaló Galindo, lo que llevará a que «en un periodo de entre dos y tres años se estabilice la demanda». El mercado de bienes de inversión, además, «crecerá en España». El presidente de Asprima comentó que el número de viviendas nuevas terminadas este año oscilará, según los datos que maneja la asociación, entre 250.000 y 300.000. La reducción de la actividad supondrá una pérdida de 480.000 puestos de trabajo directos e indirectos en el sector y de cerca de otros 400.000 a lo largo de 2009, cuando se iniciarán unas 150.000 casas.

'RETAIL'

Micropolix, una baza comercial para atraer al público infantil

JORGE B. MONTAÑÉS

La competencia de los centros comerciales y la bajada del consumo exigen el constante planteamiento de nuevas fórmulas de negocio. El ocio infantil es una baza de primer orden, que no sólo puede atraer a futuros compradores, sino que puede permitir a los padres acudir a los centros comerciales garantizando su tranquilidad y el entretenimiento de sus hijos. El parque comercial y de ocio Alegra, en la localidad madrileña de San Sebastián de los Reyes, acoge Micropolix, una ciudad construida en un recinto cubierto de 9.000 metros cuadrados, pionera en España, que busca nuevas fórmulas de entretenimiento.

Esta ciudad a pequeña escala promovida por Neinver está dedicada a niños de cinco a 13 años y cuenta con 54 espacios tematizados. «Estamos ante una oferta de ocio no sólo para la familia sino para los centros escolares», explica Joan Teixido, director general de Micropolix, que fue inaugurado el jueves. El objetivo es que los niños puedan participar en un entorno urbano educativo ejerciendo distintas profesiones y manejando una moneda (eurix) que sólo vale en el recinto. Los niños contarán con 100 eurix, que gestionarán y, al acreditarse en la oficina de empleo, escogerán un servicio (escuela de educación vial, periódico, radio, supermercado, teatro, etc.) a la comunidad que les permita ganar más eurix.

El complejo cuenta con un Gobierno de la Ciudad–una reproducción de la Puerta del Sol–, el Ayuntamiento y la Escuela de Policía. Más de 40 empresas han colaborado en el proyecto, así como instituciones como la Comunidad de Madrid y el Ayuntamiento de San Sebastián de los Reyes. Esta idea, que tiene una gran aceptación en los centros comerciales estadounidenses, puede suponer un nuevo giro en materia de *retail*, segmento muy activo y sensible a la innovación.

Recreación de la Puerta del Sol, en Micropolix. / EL MUNDO

Fuerte descenso en la creación de empresas en 2008

J. B. M.

En los primeros tres trimestres del año se ha registrado un fuerte crecimiento negativo en la creación de nuevas empresas, con un descenso del 38% en el caso del sector de la construcción y de 46% en el caso del sector inmobiliario. La fuerza del reajuste impide la constitución de empresas que apuesten por esta industria, especialmente tras el brusco descenso en la construcción de viviendas. El sector espera cerrar 2008 con 250.000 nuevas casas y se augura un gran descenso de esta cifra para 2009. Todos los expertos aseguran que se va a producir una limpieza del sector y que los más profesionales aguantarán la envestida de la coyuntura.

En tres años, la construcción ha pasado de 17.091 empresas dadas de alta en los nueve primeros meses de 2006 –el año con mayor número de compañías incorporadas al sector– a las 10.565 empresas creadas en 2008. Según el informe de Axesor, el mayor reajuste del número de constituciones se ha acusado en comunidades como La Rioja (-63%), Canarias (-56%), Castilla y León (-51%) y Galicia (-51%).

En cuanto a la evolución en el número de disoluciones se registra una diferencia entre ambos sectores. En el inmobiliario decrece por primera vez desde que empezó la crisis residencial, con una reducción del 24%, mientras que en la construcción se produce un incremento del 32%. El primer dato indica un proceso de depuración que poco a poco se va ralentizando, aunque el alto número de empresas dadas de baja (3.253, más del doble de las empresas inmobiliarias que decidieron su disolución en 2005), confirma que aún sigue siendo mayor el ritmo de desaparición de inmobiliarias que el de creación de las mismas.

acciona
AFIRMA
Baluarte
Bygeco
Chamartín
DIURSA
FERROCARRIL
filasa
CHASA grupo
RF
HERSAU
LARCOVI
nuevo mundo
Lualca
SANDO
SOGIM
SOTOHENAR
Urbalia
Construimos hoy...
el futuro de mañana.
Porque en ASPRIMA sabemos que si queremos un futuro mañana tenemos que construirlo hoy.
asprima

acciona
AFIRMA
Baluarte
Bygeco
Chamartín
DIURSA
FERROCARRIL
filasa
CHASA
grupo
RF
HERSAU
LARCOVI
nuevo mundo
Lualca
SANDO
SOGIM
SOTOHENAR
Urbalia
Construimos hoy...
el futuro de mañana.
Porque en ASPRIMA sabemos que si queremos un futuro mañana tenemos que construirlo hoy.
asprima

Exterior del inmueble, diseñado por Rafael Viñoly, que estará finalizado en unas semanas. / EL MUNDO

VACACIONAL

Acqua: residencial de exclusividad arquitectónica en Punta del Este

UN DESARROLLO DE LUJO, DISEÑADO POR RAFAEL VIÑOLY, OFRECE A LOS INVERSORES UNA OPORTUNIDAD PARA ENTRAR EN EL MERCADO LATINOAMERICANO MÁS 'GLAMOUROSO'

J. B. M. / M. M. G.

Saint Tropez, South Beach, Cerdeña y la zona más selecta de Ibiza pelean por el liderazgo vacacional de los más ricos en el hemisferio Norte, sin embargo su gran rival está en el Cono Sur. Punta del Este (Uruguay) no sólo es capaz de atraer al turismo más exclusivo de Brasil y Argentina, sino que en los últimos años recibe visitantes de Estados Unidos y Europa, ávidos de singularidad y oportunidades inmobiliarias.

La promotora Odelis está a punto de inaugurar su gran complejo Acqua, un edificio ideado en 2004 que fue galardonado en la edición del SIMA del año pasado como el mejor proyecto internacional. Acqua cuenta con 34 unidades residenciales de entre 270 y 1.600 metros cuadrados, situadas frente al mar, en la Parada 19 de Playa Brava. Seis de las casas tienen piscina propia. El precio del metro cuadrado oscila entre 2.150 euros y 3.500 euros.

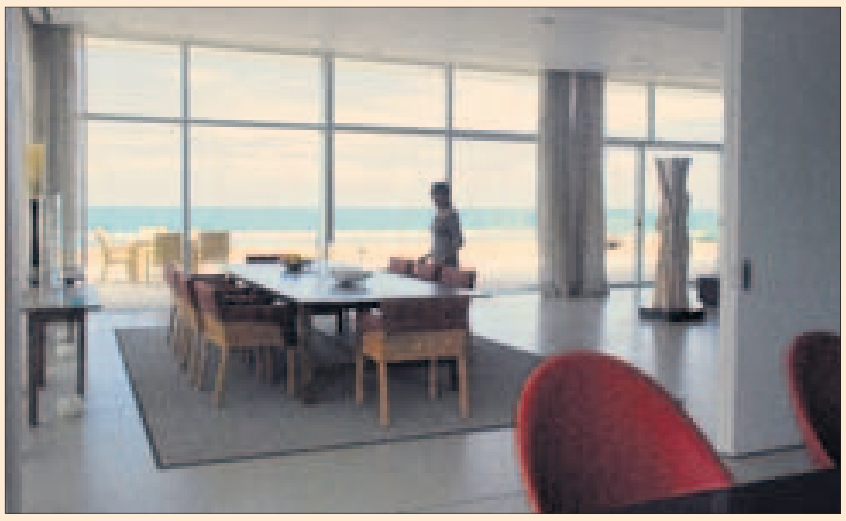

Interior de una de las viviendas, con azotea, piscina y vistas al mar. / E. M.

> Las unidades de Acqua tienen entre 270 y 1.600 m² y están situadas frente al mar

«Se contrató al estudio de arquitectura neoyorquino de Rafael Viñoly, uno de los más prestigiosos del mundo, involucrado ahora en la remodelación del Battery Park de Londres», comenta Alejandro Agardy, director de Odelis. Una de las particularidades arquitectónicas está en la fachada ventilada de hormigón realizada con piedra jura. La obra intenta recrear la cercanía con el cielo y el mar a través de sus vistas panorámicas. De esta manera, todas las unidades están armonizadas con una estructura única.

Acqua cuenta con 25.000 metros cuadrados construidos, de los que 3.000 m² corresponden a áreas verdes. «Las playas de este lugar y su elegante estilo de vida han sido una inspiración en la visión y creación del proyecto», apunta Viñoly. En el currículo de este arquitecto uruguayo está haber sido finalista del concurso para erigir unas *nuevas* Torres Gemelas en la Zona Cero de Nueva York.

Ubicado frente al mar con vistas incomparables, a escasos metros de la playa, Acqua busca, según los promotores, el máximo confort de los propietarios. Terrazas privadas, ascensores particulares, aparcamientos, bodegas, gimnasio y *spa* son elementos que confieren a este proyecto la catalogación de cinco estrellas.

Las viviendas se entregan equipadas, si bien la decoración está en manos del cliente, que puede elegir diferentes opciones. Actualmente se ha vendido el 50% de las casas y la promotora espera que la comercialización alcance el 75% del complejo cuando termine la temporada alta, en marzo de 2009. El 80% de los clientes son europeos, destacando la presencia de ingleses, franceses y españoles.

Punta del Este ofrece grandes ventajas al inversor extranjero. Una posibilidad atractiva para los compradores del hemisferio Norte, que pueden disfrutar en invierno de un clima envidiable. Además, los inversores inmobiliarios del extranjero cuentan con los mismos requisitos administrativos para operar que los ciudadanos uruguayos. Desde la promotora explican que se está notando un cambio en el perfil geográfico de las personas, que ya no sólo buscan un destino vacacional, sino también un destino donde tener una segunda casa. Normalmente, el veraneante de Punta del Este adquiere allí su tercera residencia.

La seguridad jurídica de Uruguay y un precio del suelo asequible para los promotores hacen de este destino un lugar muy atractivo. Según los expertos, a pesar del gran desarrollo turístico todavía hay un nicho por explotar dirigido al comprador de lujo. Muchas de las construcciones de Punta del Este son muy similares y faltan referencias arquitectónicas que marquen diferencias en ese enclave.

El proyecto cuenta con una inversión de 50 millones de euros y su forma de financiación difiere mucho del modelo español. «Se financian al contado las obras y con el dinero de los pagos mensuales de los compradores», explica Agardy.

En Uruguay y Argentina se ha sentido menos el reajuste inmobiliario, debido a que tradicionalmente sus mercados hipotecarios se han desarrollado mucho menos que en otros países.

> «Se financian las obras con el dinero de los compradores», explican desde Odelis

Los intereses son tan elevados y la rigidez bancaria tan grande que el número de préstamos para vivienda es muy pequeño. Menos gente accede al mercado, pero a los empresarios les permite trabajar con mayor seguridad y los bancos no cuentan con una morosidad hipotecaria elevada. Poco a poco, Punta del Este se abre a España.

La concesión de crédito crecerá menos que el PIB

FINANCIACIÓN. El director del Servicio de Estudios del Banco de España, José Luis Malo de Molina, considera que el ritmo de concesión de créditos crecerá por debajo del PIB nominal, si bien no determina el diferencial que presentará ni el tiempo que durará esta tendencia. No obstante, Malo de Molina considera este hecho «normal en una fase de cambio de ciclo y contención del crédito», informa Europa Press.

Análisis socialista del Plan de Vivienda

MUNICIPAL. El PSOE reunirá este fin de semana, 13 y 14 de diciembre, en Vitoria a más de 300 alcaldes del partido procedentes de distintos puntos de España para analizar el papel de los ayuntamientos en el Plan de Vivienda 2009-2012. El encuentro, que se celebrará bajo el título *Municipios y Vivienda*, será inaugurado el sábado por la secretaria de Organización del PSOE, Leire Pajín, y el secretario de Ciudades y Política Municipal, Antonio Hernando, según informa Efe.

Martinsa-Fadesa, fusión de «alto riesgo»

OPERACIÓN. La administración concursal de Martinsa-Fadesa considera que la compra y posterior integración de Fadesa por parte de Martinsa fue una operación de «elevado riesgo», según consta en el informe que los tres administradores de la inmobiliaria en concurso de acreedores han presentado al juez. Según consta en el informe, Martinsa tuvo que comprometer «una cifra muy cercana a sus recursos propios» para afrontar la adquisición.

Acciona estudia hacer viviendas autosuficientes

SOSTENIBILIDAD. Acciona Inmobiliaria –en la imagen, su directora general, Isabel Antúnez–, la Promotora Municipal de Vivienda del Ayuntamiento de San Cugat (Promusa) y el director del Instituto de Arquitectura Avanzada de Cataluña y de Guallart Architects, Vicente Guallart, han firmado un convenio para estudiar el posible desarrollo de la primera comunidad residencial de España capaz de autoabastecerse de energía y lograr un balance de cero emisiones de CO_2.

La India recibe inversión empresarial española

EXTERIOR. Una delegación formada por más de 40 empresarios españoles ha llegado a La India para buscar inversiones y participar en los nuevos planes de infraestructuras que el Gobierno indio quiere impulsar y que supondrá una inversión de 115.000 millones de euros hasta el año 2015. El grupo ha participado en el Foro de Inversiones y Cooperación Empresarial hispano-indio, según informa Efe.

China aprovecha el desplome del dólar

INVERSIÓN. La crisis financiera ha creado una nueva tendencia entre los ciudadanos chinos más acomodados, que están aprovechando el desplome de los precios en el sector inmobiliario estadounidense para invertir en este país. Según señala el periódico *China Daily*, la novedad radica en que están invirtiendo los chinos residentes en China y no sólo los residentes en EEUU, como ocurría antes, informa Europa Press.

Exterior del inmueble, diseñado por Rafael Viñoly, que estará finalizado en unas semanas. / EL MUNDO

VACACIONAL

Acqua: residencial de exclusividad arquitectónica en Punta del Este

UN DESARROLLO DE LUJO, DISEÑADO POR RAFAEL VIÑOLY, OFRECE A LOS INVERSORES UNA OPORTUNIDAD PARA ENTRAR EN EL MERCADO LATINOAMERICANO MÁS 'GLAMOUROSO'

J. B. M. / M. M. G.

Saint Tropez, South Beach, Cerdeña y la zona más selecta de Ibiza pelean por el liderazgo vacacional de los más ricos en el hemisferio Norte, sin embargo su gran rival está en el Cono Sur. Punta del Este (Uruguay) no sólo es capaz de atraer al turismo más exclusivo de Brasil y Argentina, sino que en los últimos años recibe visitantes de Estados Unidos y Europa, ávidos de singularidad y oportunidades inmobiliarias.

La promotora Odelis está a punto de inaugurar su gran complejo Acqua, un edificio ideado en 2004 que fue galardonado en la edición del SIMA del año pasado como el mejor proyecto internacional. Acqua cuenta con 34 unidades residenciales de entre 270 y 1.600 metros cuadrados, situadas frente al mar, en la Parada 19 de Playa Brava. Seis de las casas tienen piscina propia. El precio del metro cuadrado oscila entre 2.150 euros y 3.500 euros.

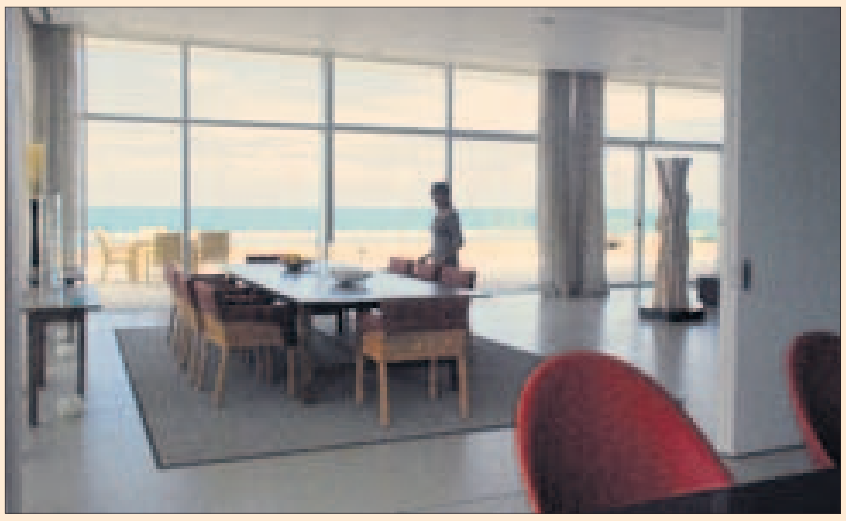

Interior de una de las viviendas, con azotea, piscina y vistas al mar. / E. M.

> Las unidades de Acqua tienen entre 270 y 1.600 m² y están situadas frente al mar

«Se contrató al estudio de arquitectura neoyorquino de Rafael Viñoly, uno de los más prestigiosos del mundo, involucrado ahora en la remodelación del Battery Park de Londres», comenta Alejandro Agardy, director de Odelis. Una de las particularidades arquitectónicas está en la fachada ventilada de hormigón realizada con piedra jura. La obra intenta recrear la cercanía con el cielo y el mar a través de sus vistas panorámicas. De esta manera, todas las unidades están armonizadas con una estructura única.

Acqua cuenta con 25.000 metros cuadrados construidos, de los que 3.000 m² corresponden a áreas verdes. «Las playas de este lugar y su elegante estilo de vida han sido una inspiración en la visión y creación del proyecto», apunta Viñoly. En el currículo de este arquitecto uruguayo está haber sido finalista del concurso para erigir unas *nuevas* Torres Gemelas en la Zona Cero de Nueva York.

Ubicado frente al mar con vistas incomparables, a escasos metros de la playa, Acqua busca, según los promotores, el máximo confort de los propietarios. Terrazas privadas, ascensores particulares, aparcamientos, bodegas, gimnasio y *spa* son elementos que confieren a este proyecto la catalogación de cinco estrellas.

Las viviendas se entregan equipadas, si bien la decoración está en manos del cliente, que puede elegir diferentes opciones. Actualmente se ha vendido el 50% de las casas y la promotora espera que la comercialización alcance el 75% del complejo cuando termine la temporada alta, en marzo de 2009. El 80% de los clientes son europeos, destacando la presencia de ingleses, franceses y españoles.

Punta del Este ofrece grandes ventajas al inversor extranjero. Una posibilidad atractiva para los compradores del hemisferio Norte, que pueden disfrutar en invierno de un clima envidiable. Además, los inversores inmobiliarios del extranjero cuentan con los mismos requisitos administrativos para operar que los ciudadanos uruguayos. Desde la promotora explican que se está notando un cambio en el perfil geográfico de las personas, que ya no sólo buscan un destino vacacional, sino también un destino donde tener una segunda casa. Normalmente, el veraneante de Punta del Este adquiere allí su tercera residencia.

La seguridad jurídica de Uruguay y un precio del suelo asequible para los promotores hacen de este destino un lugar muy atractivo. Según los expertos, a pesar del gran desarrollo turístico todavía hay un nicho por explotar dirigido al comprador de lujo. Muchas de las construcciones de Punta del Este son muy similares y faltan referencias arquitectónicas que marquen diferencias en ese enclave.

El proyecto cuenta con una inversión de 50 millones de euros y su forma de financiación difiere mucho del modelo español. «Se financian al contado las obras y con el dinero de los pagos mensuales de los compradores», explica Agardy.

En Uruguay y Argentina se ha sentido menos el reajuste inmobiliario, debido a que tradicionalmente sus mercados hipotecarios se han desarrollado mucho menos que en otros países.

> «Se financian las obras con el dinero de los compradores», explican desde Odelis

Los intereses son tan elevados y la rigidez bancaria tan grande que el número de préstamos para vivienda es muy pequeño. Menos gente accede al mercado, pero a los empresarios les permite trabajar con mayor seguridad y los bancos no cuentan con una morosidad hipotecaria elevada. Poco a poco, Punta del Este se abre a España.

La concesión de crédito crecerá menos que el PIB

FINANCIACIÓN. El director del Servicio de Estudios del Banco de España, José Luis Malo de Molina, considera que el ritmo de concesión de créditos crecerá por debajo del PIB nominal, si bien no determina el diferencial que presentará ni el tiempo que durará esta tendencia. No obstante, Malo de Molina considera este hecho «normal en una fase de cambio de ciclo y contención del crédito», informa Europa Press.

Análisis socialista del Plan de Vivienda

MUNICIPAL. El PSOE reunirá este fin de semana, 13 y 14 de diciembre, en Vitoria a más de 300 alcaldes del partido procedentes de distintos puntos de España para analizar el papel de los ayuntamientos en el Plan de Vivienda 2009-2012. El encuentro, que se celebrará bajo el título *Municipios y Vivienda*, será inaugurado el sábado por la secretaria de Organización del PSOE, Leire Pajín, y el secretario de Ciudades y Política Municipal, Antonio Hernando, según informa Efe.

Martinsa-Fadesa, fusión de «alto riesgo»

OPERACIÓN. La administración concursal de Martinsa-Fadesa considera que la compra y posterior integración de Fadesa por parte de Martinsa fue una operación de «elevado riesgo», según consta en el informe que los tres administradores de la inmobiliaria en concurso de acreedores han presentado al juez. Según consta en el informe, Martinsa tuvo que comprometer «una cifra muy cercana a sus recursos propios» para afrontar la adquisición.

Acciona estudia hacer viviendas autosuficientes

SOSTENIBILIDAD. Acciona Inmobiliaria –en la imagen, su directora general, Isabel Antúnez–, la Promotora Municipal de Vivienda del Ayuntamiento de San Cugat (Promusa) y el director del Instituto de Arquitectura Avanzada de Cataluña y de Guallart Architects, Vicente Guallart, han firmado un convenio para estudiar el posible desarrollo de la primera comunidad residencial de España capaz de autoabastecerse de energía y lograr un balance de cero emisiones de CO_2.

La India recibe inversión empresarial española

EXTERIOR. Una delegación formada por más de 40 empresarios españoles ha llegado a La India para buscar inversiones y participar en los nuevos planes de infraestructuras que el Gobierno indio quiere impulsar y que supondrá una inversión de 115.000 millones de euros hasta el año 2015. El grupo ha participado en el Foro de Inversiones y Cooperación Empresarial hispano-indio, según informa Efe.

China aprovecha el desplome del dólar

INVERSIÓN. La crisis financiera ha creado una nueva tendencia entre los ciudadanos chinos más acomodados, que están aprovechando el desplome de los precios en el sector inmobiliario estadounidense para invertir en este país. Según señala el periódico *China Daily*, la novedad radica en que están invirtiendo los chinos residentes en China y no sólo los residentes en EEUU, como ocurría antes, informa Europa Press.

Eduardo Marcos Buerg, presidente de Alting Grupo Inmobiliario, en su despacho. / EL MUNDO

ENTREVISTA

EDUARDO MARCOS BUERG

PRESIDENTE DE ALTING GRUPO INMOBILIARIO

«Contemplamos adquirir todo tipo de activos inmobiliarios»

M. MARTÍNEZ GARCÍA

Tres son las unidades de negocio de la firma catalana Alting Grupo Inmobiliario: las inversiones, las promociones y la consultoría. La compañía que preside Eduardo Marcos Buerg centra su negocio residencial al 100% en primera vivienda en el centro de las ciudades –Madrid y Barcelona en especial– y complementa su actividad de forma significativa con los sectores de oficinas y *retail*, también apostando siempre por ubicaciones *prime* en las grandes urbes. Su Plan Estratégico no contempla a medio plazo inversiones fuera del inmobiliario. «Consideramos que existe recorrido, siempre y cuando se actúe con profesionalidad, prudencia y rigor», expresa Marcos Buerg.

Pregunta.– La cartera patrimonial es la piedra angular del grupo.

Respuesta.– Contamos con un *portfolio* de alta calidad, muy diverso en cuanto a localización geográfica, cuantía de la inversión y tipología de productos, que incluye propiedades comerciales y residenciales, edificios de reciente construcción y clásicos, fincas de renta antigua, oficinas... Desde nuestra fundación hemos desarrollado una política de inversión dinámica centrada en activos con un fuerte *cash flow*, un considerable potencial de crecimiento de rentas y claras perspectivas de revalorización. Las características de nuestros activos nos permiten mantener una elevada tasa de ocupación media, con un importante porcentaje de clientes de reconocida solvencia y, por tanto, una gran capacidad de generación de ingresos recurrentes, lo que favorece la creación de valor de manera sostenida en el tiempo. Por eso, atravesamos por un proceso de crecimiento continuado y contemplamos adquisiciones de todo tipo de activos inmobiliarios.

P.– ¿En qué lugares enfocan su actividad promotora?

R.– Desarrollamos proyectos residenciales y comerciales en el centro de las ciudades, ofreciendo un equilibrio entre creatividad y funcionalidad. El objetivo primordial es la calidad en la construcción, los acabados y el diseño. Además, nuestra área de consultoría ofrece a los clientes servicios de asesoramiento e intermediación inmobiliaria en el segmento medio alto y alto, tanto residencial como terciario en arrendamiento o venta. Sin olvidar que gestionamos patrimonios inmobiliarios tratando de optimizar la rentabilidad de los activos.

P.– Otro de sus principales ámbitos de actuación es la rehabilitación...

R.– Sí, estamos empeñados en restaurar el esplendor de la arquitectura original de los inmuebles desarrollando al máximo todo su potencial y compatibilizándolo con la creación de flexibles y modernos espacios interiores. Parte de nuestro patrimonio en renta proviene de rehabilitaciones realizadas por nosotros y que hemos conservado en nuestro *portfolio* de activos, como los edificios ubicados en Ruiz de Alarcón (Madrid) y paseo de Gracia (Barcelona). Todos ellos están arrendados a compañías de reconocido prestigio.

> «Gracias a nuestro apalancamiento financiero podemos patrimonializar las promociones en curso»

P.– ¿Dónde está presente Alting? ¿Entra en sus planes la expansión?

R.– Nuestra actividad se centra en Barcelona y en Madrid. A nivel internacional hemos analizado diferentes operaciones en París y Londres, pero ninguna ha llegado a formalizarse y, dada la situación actual del mercado, preferimos apostar, de momento, por el territorio nacional.

P.– ¿Cuál es su cartera de suelo?

R.– Siempre hemos adquirido suelo finalista en el centro de las ciudades. Ahora mismo continuamos construyendo los proyectos que teníamos en marcha en Barcelona y mantenemos como reserva de suelo, hasta que comience a recuperarse el mercado, los que habíamos previsto desarrollar. Afortunadamente, no tenemos ningún inmueble terminado sin vender y gracias a nuestro grado de apalancamiento financiero podemos contemplar la posibilidad de patrimonializar parte de las promociones en curso y gestionarlas en alquiler en caso de que existan dificultades en su comercialización.

P.– ¿Qué valores destacaría de los que caracterizan a Alting?

R.– Desde su nacimiento en 1977 la compañía se ha fundamentado sobre tres pilares que han constituido su signo distintivo dentro del sector: el rigor, la eficacia y la dedicación. Eso nos ha permitido actuar con la máxima profesionalidad en todas nuestras áreas de negocio, desarrollando la capacidad de generar valor añadido a la propiedad inmobiliaria.

P.– ¿Cuáles son sus objetivos de cara al próximo año?

R.– Pretendemos seguir potenciando el patrimonio en renta. Como en toda crisis, deben tenerse en cuenta las oportunidades que surgen y, por ello, estamos evaluando de manera continua diferentes inversiones. Eso sí, acentuando nuestro grado de selección y exigencia.

OTROS MERCADOS

El ahorro energético, 'piedra angular' de los productos de BSCP

M. M. G.

Bajo coste, ahorro energético, rapidez y contrastados aislamientos térmicos y acústicos son algunas de las características del modelo que BSCP aplica a la edificación de viviendas. La empresa, que inició su andadura en 1995, patentó en 2002 su sistema, que puede aplicarse a cualquier proyecto arquitectónico. La investigación ha sido su principal empeño desde el inicio, en busca de dar con una técnica industrializada de construcción que cumpliera la serie de parámetros que enumera su presidente, Juan Codoñer: «Que fuera flexible, respetuosa con el medio natural, sostenible y con un costo de implementación mínimo, que no requiriera personal especializado, que aportara un ahorro energético superior al 15% y tuviera una ejecución menos onerosa que la tradicional y un 25% más rápida, además de la máxima cualificación».

Convencido del futuro de su compañía en un mercado en el que el comprador se plantea, cada vez más, no sólo el valor de compra de una casa, sino «cuánto le va a costar vivir» en ella, el directivo se declara defensor del CTE y lamenta su «profuso» incumplimiento.

Retos

El ahorro energético y el aislamiento acústico son «dos elementos altamente valorados» por el cliente, señala el presidente antes de subrayar que el futuro de la construcción es, «inexorablemente», la industrialización. «No existe otro camino para la solución de los retos planteados en la actualidad», abunda. En especial en España, «a años luz» en este apartado de países como Francia y Alemania. «Tenemos ahora una gran oportunidad para acercarnos», asegura, si el modelo se *exporta* a la VPO.

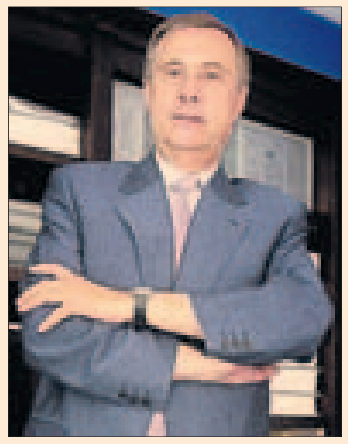

EMPRESA: BSCP.
PRESIDENTE: Juan Codoñer.
LOCALIZACIÓN: Obra ejecutada en Europa, América, África y Asia.
PROYECTO: Participar en el Plan de Vivienda de Argelia, que contempla un millón de casas.
CIUDAD PROTOTIPO: La Ciudad Prototipo de 100.000 viviendas, diseñada para una superficie de dos km², tiene 14 diferentes tipos de residenciales mediante manzanas intercambiables con zonas dotacionales.

BSCP ha trabajado en América Latina, Asia y África en la búsqueda de soluciones habitacionales para sus ciudadanos y está a punto de lograr la homologación de su sistema en Argelia, lo que le permitirá participar en el Plan de Vivienda del país –a sólo una hora en avión de España, subraya Codoñer–, que prevé construir un millón de residencias con estándares europeos. La «juventud» de la firma hace que sus responsables no opten, aún, por la diversificación. Pero sí quieren incidir en una vocación internacional «natural» para su producto, donde radica su fortaleza.

Grupo JG explota su vocación internacional en África y Europa

J. B. M.

«Garantizamos a las inmobiliarias la ejecución de sus proyectos». De esta manera define Juan Gallostra Isern, director general, la labor de su empresa. Grupo JG, ingeniería especializada en edificación, parece que tiene un paraguas contra la crisis inmobiliaria. En 2008 su facturación alcanzará los 24,5 millones de euros, un 12,5% más que en 2007.

Esta compañía especialista en la ejecución de edificios complejos, creada en 1970, trabaja para promotores privados y públicos. Su internacionalización es clave en su éxito y, además, en su currículo destacan proyectos tan emblemáticos como la Torre del Agua de la Expo de Zaragoza y la rehabilitación de museos como El Prado, Reina Sofía y Thyssen-Bornemisza.

La labor exterior de Grupo JG es acompañar a las promotoras en sus proyectos internacionales garantizándoles la ejecución de los mismos, aportando el mismo servicio de calidad que ofrecen en España. Los principales proyectos del grupo se centran en estos momentos en Argelia, con un hotel de 300 habitaciones en Orán y un edificio residencial en Argel. También trabajan en Marruecos, aunque África no es su única referencia.

En los últimos años, Grupo JG ha participado en proyectos en Rusia, Polonia y Kazajistán. «La mayoría de los países en los que operamos, además de los problemas en sus economías domésticas, tienen como denominador común la crisis de los mercados financieros a nivel global», explica Gallostra, que cree que la crisis que afecta a España puede estimular la búsqueda de oportunidades en el exterior.

EMPRESA: Grupo JG.
DIRECCIÓN: Juan Gallostra Isern, director general.
ACTIVIDAD: Ingeniería especializada en edificación.
PROYECTOS: Hotel y edificio residencial en Argelia, un centro comercial en Brasov (Polonia) y un proyecto en Alamaty (Kazajistán).
FACTURACIÓN: En 2008, 24,5 millones de euros.

Eduardo Marcos Buerg, presidente de Alting Grupo Inmobiliario, en su despacho. / EL MUNDO

ENTREVISTA

EDUARDO MARCOS BUERG

PRESIDENTE DE ALTING GRUPO INMOBILIARIO

«Contemplamos adquirir todo tipo de activos inmobiliarios»

M. MARTÍNEZ GARCÍA

Tres son las unidades de negocio de la firma catalana Alting Grupo Inmobiliario: las inversiones, las promociones y la consultoría. La compañía que preside Eduardo Marcos Buerg centra su negocio residencial al 100% en primera vivienda en el centro de las ciudades –Madrid y Barcelona en especial– y complementa su actividad de forma significativa con los sectores de oficinas y *retail*, también apostando siempre por ubicaciones *prime* en las grandes urbes. Su Plan Estratégico no contempla a medio plazo inversiones fuera del inmobiliario. «Consideramos que existe recorrido, siempre y cuando se actúe con profesionalidad, prudencia y rigor», expresa Marcos Buerg.

Pregunta.– La cartera patrimonial es la piedra angular del grupo.

Respuesta.– Contamos con un *portfolio* de alta calidad, muy diverso en cuanto a localización geográfica, cuantía de la inversión y tipología de productos, que incluye propiedades comerciales y residenciales, edificios de reciente construcción y clásicos, fincas de renta antigua, oficinas... Desde nuestra fundación hemos desarrollado una política de inversión dinámica centrada en activos con un fuerte *cash flow*, un considerable potencial de crecimiento de rentas y claras perspectivas de revalorización. Las características de nuestros activos nos permiten mantener una elevada tasa de ocupación media, con un importante porcentaje de clientes de reconocida solvencia y, por tanto, una gran capacidad de generación de ingresos recurrentes, lo que favorece la creación de valor de manera sostenida en el tiempo. Por eso, atravesamos por un proceso de crecimiento continuado y contemplamos adquisiciones de todo tipo de activos inmobiliarios.

P.– ¿En qué lugares enfocan su actividad promotora?

R.– Desarrollamos proyectos residenciales y comerciales en el centro de las ciudades, ofreciendo un equilibrio entre creatividad y funcionalidad. El objetivo primordial es la calidad en la construcción, los acabados y el diseño. Además, nuestra área de consultoría ofrece a los clientes servicios de asesoramiento e intermediación inmobiliaria en el segmento medio alto y alto, tanto residencial como terciario en arrendamiento o venta. Sin olvidar que gestionamos patrimonios inmobiliarios tratando de optimizar la rentabilidad de los activos.

P.– Otro de sus principales ámbitos de actuación es la rehabilitación...

R.– Sí, estamos empeñados en restaurar el esplendor de la arquitectura original de los inmuebles desarrollando al máximo todo su potencial y compatibilizándolo con la creación de flexibles y modernos espacios interiores. Parte de nuestro patrimonio en renta proviene de rehabilitaciones realizadas por nosotros y que hemos conservado en nuestro *portfolio* de activos, como los edificios ubicados en Ruiz de Alarcón (Madrid) y paseo de Gracia (Barcelona). Todos ellos están arrendados a compañías de reconocido prestigio.

> «Gracias a nuestro apalancamiento financiero podemos patrimonializar las promociones en curso»

P.– ¿Dónde está presente Alting? ¿Entra en sus planes la expansión?

R.– Nuestra actividad se centra en Barcelona y en Madrid. A nivel internacional hemos analizado diferentes operaciones en París y Londres, pero ninguna ha llegado a formalizarse y, dada la situación actual del mercado, preferimos apostar, de momento, por el territorio nacional.

P.– ¿Cuál es su cartera de suelo?

R.– Siempre hemos adquirido suelo finalista en el centro de las ciudades. Ahora mismo continuamos construyendo los proyectos que teníamos en marcha en Barcelona y mantenemos como reserva de suelo, hasta que comience a recuperarse el mercado, los que habíamos previsto desarrollar. Afortunadamente, no tenemos ningún inmueble terminado sin vender y gracias a nuestro grado de apalancamiento financiero podemos contemplar la posibilidad de patrimonializar parte de las promociones en curso y gestionarlas en alquiler en caso de que existan dificultades en su comercialización.

P.– ¿Qué valores destacaría de los que caracterizan a Alting?

R.– Desde su nacimiento en 1977 la compañía se ha fundamentado sobre tres pilares que han constituido su signo distintivo dentro del sector: el rigor, la eficacia y la dedicación. Eso nos ha permitido actuar con la máxima profesionalidad en todas nuestras áreas de negocio, desarrollando la capacidad de generar valor añadido a la propiedad inmobiliaria.

P.– ¿Cuáles son sus objetivos de cara al próximo año?

R.– Pretendemos seguir potenciando el patrimonio en renta. Como en toda crisis, deben tenerse en cuenta las oportunidades que surgen y, por ello, estamos evaluando de manera continua diferentes inversiones. Eso sí, acentuando nuestro grado de selección y exigencia.

OTROS MERCADOS

El ahorro energético, 'piedra angular' de los productos de BSCP

M. M. G.

Bajo coste, ahorro energético, rapidez y contrastados aislamientos térmicos y acústicos son algunas de las características del modelo que BSCP aplica a la edificación de viviendas. La empresa, que inició su andadura en 1995, patentó en 2002 su sistema, que puede aplicarse a cualquier proyecto arquitectónico. La investigación ha sido su principal empeño desde el inicio, en busca de dar con una técnica industrializada de construcción que cumpliera la serie de parámetros que enumera su presidente, Juan Codoñer: «Que fuera flexible, respetuosa con el medio natural, sostenible y con un costo de implementación mínimo, que no requiriera personal especializado, que aportara un ahorro energético superior al 15% y tuviera una ejecución menos onerosa que la tradicional y un 25% más rápida, además de la máxima cualificación».

Convencido del futuro de su compañía en un mercado en el que el comprador se plantea, cada vez más, no sólo el valor de compra de una casa, sino «cuánto le va a costar vivir» en ella, el directivo se declara defensor del CTE y lamenta su «profuso» incumplimiento.

Retos

El ahorro energético y el aislamiento acústico son «dos elementos altamente valorados» por el cliente, señala el presidente antes de subrayar que el futuro de la construcción es, «inexorablemente», la industrialización. «No existe otro camino para la solución de los retos planteados en la actualidad», abunda. En especial en España, «a años luz» en este apartado de países como Francia y Alemania. «Tenemos ahora una gran oportunidad para acercarnos», asegura, si el modelo se *exporta* a la VPO.

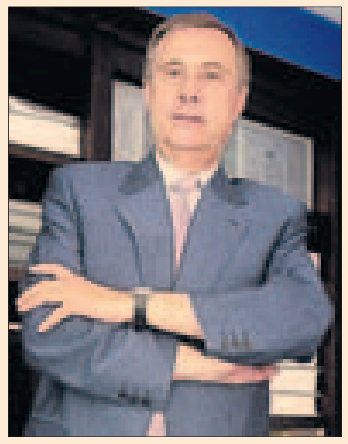

EMPRESA: BSCP.
PRESIDENTE: Juan Codoñer.
LOCALIZACIÓN: Obra ejecutada en Europa, América, África y Asia.
PROYECTO: Participar en el Plan de Vivienda de Argelia, que contempla un millón de casas.
CIUDAD PROTOTIPO: La Ciudad Prototipo de 100.000 viviendas, diseñada para una superficie de dos km², tiene 14 diferentes tipos de residenciales mediante manzanas intercambiables con zonas dotacionales.

BSCP ha trabajado en América Latina, Asia y África en la búsqueda de soluciones habitacionales para sus ciudadanos y está a punto de lograr la homologación de su sistema en Argelia, lo que le permitirá participar en el Plan de Vivienda del país –a sólo una hora en avión de España, subraya Codoñer–, que prevé construir un millón de residencias con estándares europeos. La «juventud» de la firma hace que sus responsables no opten, aún, por la diversificación. Pero sí quieren incidir en una vocación internacional «natural» para su producto, donde radica su fortaleza.

Grupo JG explota su vocación internacional en África y Europa

J. B. M.

«Garantizamos a las inmobiliarias la ejecución de sus proyectos». De esta manera define Juan Gallostra Isern, director general, la labor de su empresa. Grupo JG, ingeniería especializada en edificación, parece que tiene un paraguas contra la crisis inmobiliaria. En 2008 su facturación alcanzará los 24,5 millones de euros, un 12,5% más que en 2007.

Esta compañía especialista en la ejecución de edificios complejos, creada en 1970, trabaja para promotores privados y públicos. Su internacionalización es clave en su éxito y, además, en su currículo destacan proyectos tan emblemáticos como la Torre del Agua de la Expo de Zaragoza y la rehabilitación de museos como El Prado, Reina Sofía y Thyssen-Bornemisza.

La labor exterior de Grupo JG es acompañar a las promotoras en sus proyectos internacionales garantizándoles la ejecución de los mismos, aportando el mismo servicio de calidad que ofrecen en España. Los principales proyectos del grupo se centran en estos momentos en Argelia, con un hotel de 300 habitaciones en Orán y un edificio residencial en Argel. También trabajan en Marruecos, aunque África no es su única referencia.

En los últimos años, Grupo JG ha participado en proyectos en Rusia, Polonia y Kazajistán. «La mayoría de los países en los que operamos, además de los problemas en sus economías domésticas, tienen como denominador común la crisis de los mercados financieros a nivel global», explica Gallostra, que cree que la crisis que afecta a España puede estimular la búsqueda de oportunidades en el exterior.

EMPRESA: Grupo JG.
DIRECCIÓN: Juan Gallostra Isern, director general.
ACTIVIDAD: Ingeniería especializada en edificación.
PROYECTOS: Hotel y edificio residencial en Argelia, un centro comercial en Brasov (Polonia) y un proyecto en Alamaty (Kazajistán).
FACTURACIÓN: En 2008, 24,5 millones de euros.

María Teresa Fernández de la Vega y Pedro Solbes saliendo del Consejo de Ministros. / ANTONIO HEREDIA

EL CONFIDENCIAL

El sector, molesto con el Gobierno por la tributación de las Socimi

...Y LOS COMPRADORES TENSAN LA CUERDA... Y EL DÉFICIT POR CUENTA CORRIENTE... Y CAMADERÍA PARA AFRONTAR TIEMPOS DIFÍCILES... Y EMPIEZAN LAS APUESTAS PARA PRESIDIR METROVACESA

MARIANA SALVATIERA

No ha gustado nada la filtración de que el borrador que prepara el Gobierno para las futuras Sociedades Cotizadas del Mercado Inmobiliario (Socimi) obligará a tributar nada menos que un 18%. Una herramienta –Reits en su *versión* anglosajona– que tiene «un tratamiento homogéneo» en todos los países, como comentaba un especialista, podría nacer lastrada en España por el afán recaudatorio de la Administración. Algo que muchos consideran «miope». «Hay que tener visión a medio y largo plazo. Ya pagarán impuestos por otras cosas, estamos en un mercado global y, si queremos innovar en este aspecto, fracasaremos», analizaba.

Y resulta que en el extranjero la tributación fiscal está en torno al 1%. Puede ser más que significativo que la elaboración de la normativa de las Socimi la esté realizando la Dirección General de Tributos del Ministerio de Economía y Hacienda y no otro departamento... «Sería muy raro que un inspector de Hacienda no estableciera un porcentaje de tributación, aunque en este caso haya resultado notablemente excesivo», resumía el experto.

Los compradores se apuntan al 'quéjate, que de algo servirá'

Lo confirmaba hace poco el principal responsable de una de las más importantes aseguradoras españolas del inmobiliario. Sus empleados han de atender a diario reclamaciones por parte de compradores de viviendas que, vista la coyuntura, pretenden agarrarse a un *clavo ardiendo* para demorar y hasta evitar la adquisición de la casa a la que en su momento se comprometieron. El número de expedientes tramitados en este sentido entre julio de 2007 y noviembre de 2008 por parte de esta firma ha sido de 3.000. Unas *quejas* impensables en los *viejos tiempos* y que causan «un gran trastorno» a las empresas. ¿Su objetivo? Impedir la caída en cascada de las ventas. Ya se sabe, la picaresca, tan española...

El verdadero problema de la economía

Caída de la inversión, desempleo... Hay una luz al final del túnel: los expertos auguran que, el próximo año bajarán las necesidades de financiación de la economía o, lo que es lo mismo, se reducirá el déficit por cuenta corriente. Esta magnitud, que mide la diferencia entre lo que ahorramos y lo que invertimos, es especialmente preocupante en España.

Aquí estamos en la media de ahorro de la OCDE, el 20% del Producto Interior Bruto, pero resulta que lo que invertimos alcanza el 35%. Esto significa que en nuestro país se piden muchos créditos para impulsar negocios. Que se lo digan al sector de la promoción inmobiliaria... No en vano, 15 puntos del PIB son muchos millones de euros. ¿La buena noticia? Los porcentajes se acercarán en 2009.

Compañerismo para combatir los malos tiempos

Me asegura un prestigioso profesor universitario, experto en el mundo inmobiliario, que parece que la crisis ha hecho aflorar un sentimiento de compañerismo en el sector. En su opinión, cuando las cosas iban bien «todo el mundo se daba la espalda y sólo pensaba en su propio beneficio», pero «ahora que van mal todos los implicados están intentando ayudarse para salir juntos de la crisis». La unión hace la fuerza.

Quinielas para ocupar la presidencia de Metrovacesa

Román Sanahuja abandonará la presidencia de Metrovacesa cuando se haga firme el acuerdo por el que la banca acreedora de la familia tomará el 65,43% del capital de la inmobiliaria. Esto es resultado de la pérdida del control de la sociedad de la familia, que llevará aparejada además la salida del resto de consejeros que lo eran en su representación. Pero, ¿quién será el sucesor? Me cuentan que hay alguien que gusta mucho: el consejero delegado Jesús García de Ponga. Desde la empresa no se quieren pronunciar. Seguiré informando...

confidencial.inmobiliario@elmundo.es

VISTO Y OÍDO...

Piden que el ICO acuda a subastas de liquidez

PARLAMENTO. CIU presentó el miércoles la petición para que el Instituto de Crédito Oficial se reestructure para adaptarse legalmente a las nuevas funciones que el Gobierno le ha encomendado. Una de las consecuencias de esta adaptación debería ser la posibilidad de que el ICO pueda acudir con sus activos a las subastas del Fondo para la Adquisición de Activos Financieros como las demás entidades de crédito. Con ello, el grupo catalán considera que se apuntará una nueva fuente de liquidez que permitirá afrontar una segunda propuesta: que se cree una nueva línea de crédito a empresas en condiciones ventajosas.

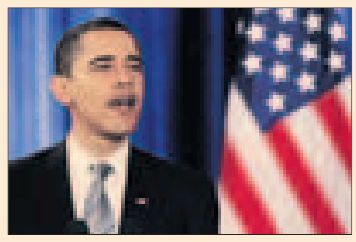

REUTERS

Obama lanza el plan de obra civil más ambicioso

CASA BLANCA. El presidente electo de Estados Unidos, Barack Obama (en la imagen), anunció el sábado que va a realizar la mayor inversión en infraestructuras en el país desde la década de los 50, cuando se creó el sistema federal de autopistas. En un mensaje radiofónico anunció un paquete de medidas que pretende crear «al menos» 2,5 millones de empleos. El anuncio llegó un día después de que se conocieran datos oficiales según los cuales, en noviembre, Estados Unidos experimentó la mayor caída de empleo en los últimos 34 años, con un recorte de 533.000 puestos de trabajo. Obama tomará posesión como presidente estadounidense el 20 de enero.

El concurso de Tremón, declarado por el juez

DEUDA. El titular del Juzgado de lo Mercantil número 2 de Madrid ha declarado en concurso voluntario de acreedores a Tremón, que lo presentó el pasado 14 de noviembre. El juez reconoce que la empresa tiene deudas de 818 millones de euros –1.000 millones si se incluyen las filiales–. En el auto aparecen como administradores concursales Luis Pérez Gil y Bernardo Pinazo. Los principales acreedores de la compañía son el Banco Popular, Banco Pastor, la Caixa, la CAM y Caja Castilla-La Mancha.

María Teresa Fernández de la Vega y Pedro Solbes saliendo del Consejo de Ministros. / ANTONIO HEREDIA

EL CONFIDENCIAL

El sector, molesto con el Gobierno por la tributación de las Socimi

...Y LOS COMPRADORES TENSAN LA CUERDA... Y EL DÉFICIT POR CUENTA CORRIENTE... Y CAMADERÍA PARA AFRONTAR TIEMPOS DIFÍCILES... Y EMPIEZAN LAS APUESTAS PARA PRESIDIR METROVACESA

MARIANA SALVATIERA

No ha gustado nada la filtración de que el borrador que prepara el Gobierno para las futuras Sociedades Cotizadas del Mercado Inmobiliario (Socimi) obligará a tributar nada menos que un 18%. Una herramienta –Reits en su *versión* anglosajona– que tiene «un tratamiento homogéneo» en todos los países, como comentaba un especialista, podría nacer lastrada en España por el afán recaudatorio de la Administración. Algo que muchos consideran «miope». «Hay que tener visión a medio y largo plazo. Ya pagarán impuestos por otras cosas, estamos en un mercado global y, si queremos innovar en este aspecto, fracasaremos», analizaba.

Y resulta que en el extranjero la tributación fiscal está en torno al 1%. Puede ser más que significativo que la elaboración de la normativa de las Socimi la esté realizando la Dirección General de Tributos del Ministerio de Economía y Hacienda y no otro departamento... «Sería muy raro que un inspector de Hacienda no estableciera un porcentaje de tributación, aunque en este caso haya resultado notablemente excesivo», resumía el experto.

Los compradores se apuntan al 'quéjate, que de algo servirá'

Lo confirmaba hace poco el principal responsable de una de las más importantes aseguradoras españolas del inmobiliario. Sus empleados han de atender a diario reclamaciones por parte de compradores de viviendas que, vista la coyuntura, pretenden agarrarse a un *clavo ardiendo* para demorar y hasta evitar la adquisición de la casa a la que en su momento se comprometieron. El número de expedientes tramitados en este sentido entre julio de 2007 y noviembre de 2008 por parte de esta firma ha sido de 3.000. Unas *quejas* impensables en los *viejos tiempos* y que causan «un gran trastorno» a las empresas. ¿Su objetivo? Impedir la caída en cascada de las ventas. Ya se sabe, la picaresca, tan española...

El verdadero problema de la economía

Caída de la inversión, desempleo... Hay una luz al final del túnel: los expertos auguran que, el próximo año bajarán las necesidades de financiación de la economía o, lo que es lo mismo, se reducirá el déficit por cuenta corriente. Esta magnitud, que mide la diferencia entre lo que ahorramos y lo que invertimos, es especialmente preocupante en España.

Aquí estamos en la media de ahorro de la OCDE, el 20% del Producto Interior Bruto, pero resulta que lo que invertimos alcanza el 35%. Esto significa que en nuestro país se piden muchos créditos para impulsar negocios. Que se lo digan al sector de la promoción inmobiliaria... No en vano, 15 puntos del PIB son muchos millones de euros. ¿La buena noticia? Los porcentajes se acercarán en 2009.

Compañerismo para combatir los malos tiempos

Me asegura un prestigioso profesor universitario, experto en el mundo inmobiliario, que parece que la crisis ha hecho aflorar un sentimiento de compañerismo en el sector. En su opinión, cuando las cosas iban bien «todo el mundo se daba la espalda y sólo pensaba en su propio beneficio», pero «ahora que van mal todos los implicados están intentando ayudarse para salir juntos de la crisis». La unión hace la fuerza.

Quinielas para ocupar la presidencia de Metrovacesa

Román Sanahuja abandonará la presidencia de Metrovacesa cuando se haga firme el acuerdo por el que la banca acreedora de la familia tomará el 65,43% del capital de la inmobiliaria. Esto es resultado de la pérdida del control de la sociedad de la familia, que llevará aparejada además la salida del resto de consejeros que lo eran en su representación. Pero, ¿quién será el sucesor? Me cuentan que hay alguien que gusta mucho: el consejero delegado Jesús García de Ponga. Desde la empresa no se quieren pronunciar. Seguiré informando...

confidencial.inmobiliario@elmundo.es

VISTO Y OÍDO...

Piden que el ICO acuda a subastas de liquidez

PARLAMENTO. CIU presentó el miércoles la petición para que el Instituto de Crédito Oficial se reestructure para adaptarse legalmente a las nuevas funciones que el Gobierno le ha encomendado. Una de las consecuencias de esta adaptación debería ser la posibilidad de que el ICO pueda acudir con sus activos a las subastas del Fondo para la Adquisición de Activos Financieros como las demás entidades de crédito. Con ello, el grupo catalán considera que se apuntará una nueva fuente de liquidez que permitirá afrontar una segunda propuesta: que se cree una nueva línea de crédito a empresas en condiciones ventajosas.

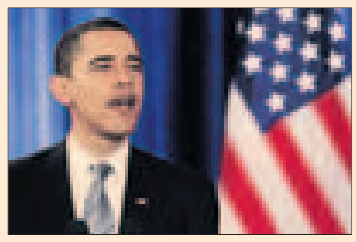

REUTERS

Obama lanza el plan de obra civil más ambicioso

CASA BLANCA. El presidente electo de Estados Unidos, Barack Obama (en la imagen), anunció el sábado que va a realizar la mayor inversión en infraestructuras en el país desde la década de los 50, cuando se creó el sistema federal de autopistas. En un mensaje radiofónico anunció un paquete de medidas que pretende crear «al menos» 2,5 millones de empleos. El anuncio llegó un día después de que se conocieran datos oficiales según los cuales, en noviembre, Estados Unidos experimentó la mayor caída de empleo en los últimos 34 años, con un recorte de 533.000 puestos de trabajo. Obama tomará posesión como presidente estadounidense el 20 de enero.

El concurso de Tremón, declarado por el juez

DEUDA. El titular del Juzgado de lo Mercantil número 2 de Madrid ha declarado en concurso voluntario de acreedores a Tremón, que lo presentó el pasado 14 de noviembre. El juez reconoce que la empresa tiene deudas de 818 millones de euros –1.000 millones si se incluyen las filiales–. En el auto aparecen como administradores concursales Luis Pérez Gil y Bernardo Pinazo. Los principales acreedores de la compañía son el Banco Popular, Banco Pastor, la Caixa, la CAM y Caja Castilla-La Mancha.