EL MUNDO / NÚMERO 593 GUÍA INMOBILIARIA Y DEL HOGAR VIERNES 26 DE JUNIO DE 2009

SU VIVIENDA

www.suvivienda.es

Renegociar el alquiler, una práctica al alza

El mercado del alquiler está registrando una escena que era insólita hace unos meses: los inquilinos empiezan a llamar a la puerta de los propietarios para pedirles que les bajen las rentas. La tendencia general de los precios es a la baja según los expertos consultados, aunque la estadística oficial aún no la refleje. Por eso, ha dejado de ser anecdótico que se ponga en alquiler un piso por 700 euros que sea similar a otro por el que el actual arrendatario paga 800. Los caseros, generalmente, prefieren rebajar la renta de los buenos pagadores que arriesgarse a toparse con morosos. PÁGINA 10

El hipotecado se puede ahorrar ya 4.000 euros al año

Las bajadas sostenidas del Euribor, el principal índice de referencia de las hipotecas en España, han situado el ahorro del español con un crédito de vivienda a cuestas en más de 4.000 euros anuales. Un préstamo de 180.000 euros a 30 años que se revise en junio pasará a tener una cuota de 687,4 euros, 345,2 euros menos que en el mismo periodo del año pasado. El Euribor, que cerrará el mes más cerca que nunca de la frontera del 1,5%, sigue registrando mínimos históricos y proporcionando pagos más asequibles para los veteranos y los futuros hipotecados. PÁGINA 11

Compartir piso sin mirar la edad del compañero

El Programa Vive y Convive de Caixa Catalunya pone de acuerdo a caseros e inquilinos muy particulares: los primeros son personas mayores que no quieren vivir solas; los segundos, estudiantes con pocos recursos económicos que comparten piso con el propietario a cambio sólo de su compañía. Un vídeo de *suvivienda.es* muestra esta semana el día a día de una de estas peculiares parejas. Eva es una viuda de 70 años e Irene una joven de 20. Ambas comparten piso e incluso habitación. PÁGINA 13

El mercado de costa se mantiene a flote con notables descuentos

ANALISTAS Y COMERCIALIZADORES INSISTEN EN QUE SE ADQUIEREN CASAS A UN RITMO SOSTENIDO. EL ABUNDANTE 'STOCK' DE VIVIENDAS SIN VENDER FAVORECE LAS REBAJAS DE LOS PRECIOS

CARMELO J. PÉREZ HDEZ.

El mercado de casas con vistas al mar ya no hace agua. Al menos, no del todo. Tras duros meses en los que apenas unos pocos pisos conseguían cambiar de dueño, a juicio de los expertos del sector y de los agentes inmobiliarios el negocio de las segundas residencias comienza la remontada.

«No son muchas, pero sí se registra un número sostenido de transacciones», confirman las mismas fuentes. Y eso que son las viviendas vacacionales las que primero y más profundamente sufren las consecuencias del ciclo recesivo en el mercado inmobiliario, como demuestran los datos de los últimos meses.

A este inconveniente se suma que, en esta ocasión, los países del Viejo Continente, los principales a la hora de hacerse con una casa en nuestro país de la que presumir durante los gélidos inviernos continentales, sufren de igual manera que nosotros la recesión económica.

Por si fuera poco, los *videntes* del Ministerio de Vivienda se han descolgado hace pocas semanas con un dato-*puntilla* sobre las casas a pie de playa: la mayor parte del *stock* de pisos sin vender se concentra en el área mediterránea, una noticia poco halagüeña a la en orden a vislumbrar el futuro de los principales destinos con casetas de venta junto a la arena.

Ajena a las cifras, la tozuda realidad se empeña en dar la espalda a los agoreros: «Hay chollos junto a la playa y se está vendiendo». ¿Deseos que se disfrazan de realidad o los primeros *brotes verdes* regados con agua salada?

Tiempo. Ahí está la clave. Será el paso de los meses el que se encargue de confirmar o desvanecer los sueños de compradores y vendedores.

SU VIVIENDA hace esta semana un recorrido por algunos de los principales destinos de compra de segunda vivienda entre quienes viven tierra adentro. No están todos, porque no todos son solicitados por igual ni ofrecen las mismas jugosas oportunidades en este momento. De mano de analistas y comercializadores constatamos que nos espera un verano, al menos en teoría, con un desplome total en el termómetro de los precios. SIGUE EN PÁGS. 2 Y 3

LA OFERTA DE LA SEMANA

Viviendas exclusivas con un 30% de descuento

CORONA DE SOMOSAGUAS. Viviendas de lujo, en una ubicación privilegiada y con descuentos muy atractivos. Eso es lo que ofrece Altamira Santander Real Estate –filial inmobiliaria del Banco Santander– en la promoción Corona de Somosaguas, situada en el muncipio madrileño de Pozuelo de Alarcón.

En total se trata de 56 viviendas, de uno a cinco dormitorios, que se comercializan con descuentos medios del 30% sobre el precio con el que salieron a la venta. Los pisos de un dormitorio cuestan a partir de 339.648 euros; los de dos, desde 548.005 euros; los de tres, desde 649.268 euros; y los de cuatro y cinco, desde 821.000 y 1.100.000 euros, respectivamente.

Las viviendas se localizan en la zona de Somosaguas, en una urbanización con dos piscinas, dos pistas de pádel, gimnasio, sauna, *jacuzzi* y mini-golf, y en el precio incluyen una o más plazas de garaje y un trastero. PÁGINA 4

Viviendas de calidad, ahora a tu alcance.

SEGURO DE DESEMPLEO
GARANTÍA DE CANTIDADES ENTREGADAS A CUENTA
SI BAJAMOS LOS PRECIOS. TE DEVOLVEMOS LA DIFERENCIA

1 DORMITORIO desde 240.000 €
2 DORMITORIOS desde 340.000 €
3 DORMITORIOS desde 363.000 €

LAS ROZAS
EL MONTECILLO I
IKasa
91 541 53 03
www.ikasa.es

Vista aérea de Oropesa del Mar, en Castellón, una de las zonas donde se localiza un interesante número de ofertas en segundas residencias. / FERNANDO GARRIDO

«Hay que comprar ahora, antes de que se agote el 'stock' y suban de nuevo los precios»

FUENTES DEL MERCADO DE SEGUNDAS RESIDENCIAS EN LA COSTA CONSTATAN UN NÚMERO SOSTENIDO DE TRANSACCIONES EN LOS ÚLTIMOS MESES. SEGÚN LOS EXPERTOS Y LAS PROMOTORAS, LAS REBAJAS YA SON NOTABLES Y HAN TOCADO FONDO

VIENE DE LA PÁGINA 1 / Sin duda, el Levante español es uno de los destinos más codiciados a la hora de hacerse con una *casita* en la playa. Todo apunta a que las ofertas estarán a la orden del día en estos territorios durante el recién estrenado verano.

► **Comunidad Valenciana.** «El excedente de viviendas es importante. Está concentrado en algunas zonas determinadas pero, en general, marca un momento de interesantes oportunidades», justifica José Luis Marín, director regional de CB Richard Ellis para la Comunidad Valenciana y Baleares.

En lugares tradicionalmente elegidos para comprar un segundo hogar se están ofreciendo descuentos de entre el 30% y el 40%. «Es el caso, entre otros, de Gandía y Oliva, en Valencia; y de Torrevieja, en Alicante», añade.

Pero no sólo los grandes *dinosaurios* del turismo han colgado el letrero de rebajas. «En los nuevos enclaves es posible adquirir un piso con vistas al mar por poco más de 100.000 euros en lugares como Moncófar, por ejemplo, una población menos *trillada* por el *boom* inmobiliario. Peñíscola y Vinaroz, en Castellón, también participan de estos descuentos», concreta Marín.

«Por múltiples razones éste es un momento excepcionalmente bueno para comprar... pero con fecha de caducidad. No será eternamente así», advierte.

Los productos más exclusivos, los ubicados en primera línea de playa de zonas tradicionales, mantienen sus precios. «Son un recurso escaso. Así sucede en Dénia, en Jávea y en parte de Altea (Alicante), por ejemplo. Benidorm también sigue teniendo su clientela, con inmuebles de distinto nivel», apunta el experto.

No faltará quienes piensen que el responsable de la consultora CB Richard Ellis dibuja un panorama excesivamente optimista. Pues siga leyendo. «Rotundamente: hay descuentos de entre el 40% y el 50%

> Las mejores ofertas se localizan en enclaves menos afectados por el 'boom' inmobiliario

> «Los promotores han tachado los precios antiguos y publicitan las rebajas abiertamente»

en primera línea de playa del litoral levantino», es la afirmación que hace desde su experiencia Antonio López, presidente de Alfa Levante.

«Interesantísimas ofertas se concretan ahora en Gandía, Xeraco, Cullera y Oliva (Valencia); Dénia, Jávea, Teulada, Moraira, Torrevieja y Benidorm (Alicante); y en Oropesa del Mar, Moncófar y Benicarló (Castellón). Hay verdaderos chollos y la prueba está en que se está comprando», añade. «Apartamentos junto al mar o en segunda línea cercana por entre 100.000 euros y 120.000 euros».

Y el mismo mensaje para quienes consideran que aún serán mayores los descuentos. «Empezamos a notar movimiento de ventas, por lo que cabe pensar que el mercado va a estabilizar sus precios en breve. No habrá más bajadas», sentencia.

► **Andalucía.** En cuanto a Andalucía, en Málaga se concentran algunos de los más valorados territorios a la hora de adquirir una segunda residencia. Toda la costa malagueña funciona bajo un mismo modelo: hay opciones muy interesantes con buenos descuentos. «Cada promoción es un mundo pero, en términos generales, se cuenta ya con una rebaja de entre el 15% y el 20% al sentarse a negociar», explica Íñigo Molina, director regional de Málaga de CB Richard Ellis.

«Hay que comprar ahora, antes de que, por *efecto rebote*, se consuma el *stock* y aumente de nuevo el valor de las casas», insiste Valentín Fernández, director de Promociones de Foro Consultores.

El peso inmobiliario de la zona sigue recayendo en Marbella, Estepona y Mijas, los lugares más consolidados. «También en estas localizaciones se registran ajustes notables. Los descuentos comenzaron *disfrazándose* con regalos o condiciones especiales de pago. Ahora se hacen a las claras», considera Íñigo Molina.

«Lo más determinante es que ahora existe capacidad de negociación con los propietarios, algo antes impensable», matiza María Monasterio, directora de la delegación malagueña de Aguirre Newman.

En los municipios más cercanos a Málaga (Torremolinos, Benalmádena y Fuengirola) se registran los mejores precios de la Costa del Sol, según la experta. «Los promotores han ta-

> «Hay descuentos de entre el 40% y el 50% en pisos situados en primera línea del litoral levantino»

> «En los destinos más exclusivos están abiertos a la negociación con los potenciales compradores»

chado los antiguos precios en los carteles y ahora publicitan rebajas de hasta el 30% abiertamente», añade. Por su parte, el extremo sur (Casares y Manilva), junto a la zona de influencia de Sotogrande y La Alcaidesa, ofrece «un amplio margen de negociación», informa Aguirre Newman.

«Con el mismo sol y la misma playa que estos lugares más consolidados, Manilva y La Axarquía son zonas emergentes donde han mejorado mucho las comunicaciones y los servicios. Son lugares más asequibles, donde el ajuste se produce con más facilidad», apuntan en CB Richard Ellis.

«En Torre del Mar es posible encontrar pisos de dos dormitorios, con trastero y plaza de garaje, en urbanizaciones cerradas con piscina por poco más de 150.000 euros», añade el especialista de Foro Consultores.

También con respecto a la Costa del Sol los expertos recomiendan comprar ahora. «No conviene seguir esperando o la casa que se busca puede *desaparecer*. Sigue habiendo compradores, pocos pero algunos, y cazadores de ofertas, inversores dispuestos a aprovechar esta situación», explica Molina. «Viviendas de entre 150.000 euros y 200.000 euros, en zonas bien comunicadas y con servicios, se venden», subraya.

Cádiz y Huelva despuntan también como destinos con interesantes rebajas sobre los precios de partida de otros años. «Costa Ballena, Chipiona y Zahara de los Atunes, en Cádiz; y Punta Umbría, en Huelva, son lugares de tipo medio-alto, pero con considerables rebajas ahora», concreta Valentín Fernández. «En cuanto a Granada, cabe descatar la situación favorable para los compradores que se registra en la actualidad en Almuñécar y Motril».

«Se está vendiendo. En algunos lugares cabe decir que se firman contratos como no se había visto en los últimos cuatro años. La situación está cambiando y hay que

EN PORTADA

aprovecharlo», sentencia Fernández, de Foro Consultores.

► **Murcia.** Mayor moderación hay que usar para referirse a Murcia. «Los precios han caído en La Manga del Mar Menor, pero algo menos; del orden de entre el 30% y el 40%. Sigue siendo interesante porque se vende a precios del año 2000. Puede ser el caso de La Manga del Menor, San Pedro del Pinatar y Palos, por ejemplo», analiza Antonio López, de Alfa Levante.

Por su parte, los grandes complejos de interior de la provincia, ubicados junto a campos de golf, también resultan atractivos. Es lo que sucede, por ejemplo, en Mula.

► **Islas Baleares.** Cruzando el mar, la situación inmobiliaria de las Islas Baleares viene condicionada por lo limitado del territorio insular y su apertura a los mercados extranjeros, ahora en franca caída tras la crisis global.

«No se registran las grandes oportunidades de la Península. Aquí nunca hubo gran oferta ni se hacen tantos descuentos. Sin embargo, toda la costa balear resulta interesante, especialmente en Mallorca», sintetiza José Luis Marín, de CB Richard Ellis.

En Baleares no se registran los mismos márgenes de descuento que en la Península

La costa gallega es la más barata de España, con una media de 1.500 euros por metro cuadrado

«No existe eso del 40% y el 50% de rebajas; si acaso un 10% de reducción en el precio», confirma Gabriel Oliver, presidente de la Asociación de Promotores de Baleares.

«Las oportunidades se dan más bien en el interior mallorquín (Manacor, Marratxí, Inca...) y en lugares de costa más *trillados* en su primera línea, Cala Ratjada (Mallorca), por ejemplo», concreta Marín. «En Calviá y Andratx, en Mallorca; y en toda la isla de Ibiza se registran precios interesantes. Un piso de dos dormitorios y 70 metros cuadrados puede estar ofertándose por, aproximadamente, 250.000 euros», añade Oliver.

► **Galicia.** Un salto sobre la piel de toro y nos ubicamos en Galicia. «La región parte de una situación de relativa ventaja para sortear la crisis: es la zona costera más barata de España, con una media de 1.500 euros por metro cuadrado construido», explica Juan José Yáñez, secretario general de la Federación de Promotores de Edificación y Suelo de Galicia (Feproga). «Caemos desde más bajo».

La mayor parte del *stock* disponible se localiza en la línea imaginaria que se puede trazar entre Ferrol, La Coruña, Santiago, Pontevedra y Vigo. «La inmensa mayoría está en localizaciones de costa, de segunda residencia. En estos lugares se está vendiendo, con una relativa vuelta a la normalidad», ilustra el experto.

La Galicia más asequible está en la Marina lucense, en la costa de Lugo, donde cabe destacar la situación de Ribadeo, Vivero, Barreiros y O Vicedo.

Los enclaves más consolidados son los del Golfo Ártabro, las rías entre Ferrol y La Coruña. Especialmente interesantes resultan Ares, Cabañas, Puente de Eume, Miño, Sada y Oleiros.

Identificadas con cierto elitismo, y resistiéndose en mayor medida a las rebajas, destacan en las Rías Baixas Sanxenxo, Baiona y Nigrán como referentes actuales en la zona.

GANDÍA. La costa valenciana es territorio de rebajas este verano. Enclaves como Gandía (en la imagen), Xeraco, Cullera y Oliva, entre otros, resultan especialmente interesantes en un momento en el que los promotores buscan dar salida a su *stock*. / E. M.

DÉNIA. Las localizaciones más tradicionalmente turísticas son menos proclives, en general, a publicitar abiertamente los descuentos en sus urbanizaciones de segundas residencias. Es el caso de Dénia (su puerto, en la imagen), donde las rebajas, sin embargo, son efectivas. / J. FERRER

PEÑÍSCOLA. Castellón no queda al margen de las oportunidades en este momento. Enclaves como Oropesa del Mar, Moncófar, Benicarló y Peñíscola (en la imagen) resultan especialmente interesantes para quienes buscan casa con vistas al mar a precios razonables. / T. P.

MARBELLA. La *Meca* vacacional del Mediterráneo no vive sus mejores momentos. Aunque no resulta tan sencillo encontrar carteles de rebajas en la zona, los propietarios están dispuestos ahora a negociar, algo antes impensable. / P. A.

MANGA DEL MAR MENOR. Murcia pisa ya con fuerza en el mercado de las segundas residencias a precios asequibles con una oferta diferenciada en tipologías y ubicaciones. La Manga del Mar Menor (en la imagen) es uno de los enclaves más consolidados de la zona. / J. A.

ANDRATX. El mercado balear, con las lógicas limitaciones que impone el territorio insular, es menos proclive a los descuentos. El *stock* actual, sin embargo, favorece las ventas en localidades como Andratx, en Mallorca (en la imagen). / CATI CLADERA

LA OFERTA DE LA SEMANA

CORONA DE SOMOSAGUAS

En su constante búsqueda de las mejores ofertas del mercado inmobiliario, SU VIVIENDA ha localizado esta semana una promoción de viviendas exclusivas en Pozuelo de Alarcón (Madrid) a precios muy rebajados. Se trata de Corona de Somosaguas, donde Altamira Santander Real Estate, sociedad inmobiliaria del Banco Santander, comercializa 56 pisos de uno a cinco dormitorios con descuentos medios del 30% sobre el precio con el que salieron al mercado. Los pisos de un dormitorio cuestan desde 339.648 euros (más IVA) y, como el resto, incluyen plaza de garaje y trastero en el precio.

Viviendas de lujo con un 30% de descuento

ALTAMIRA SANTANDER REAL ESTATE COMERCIALIZA 56 PISOS DE UNO A CINCO DORMITORIOS EN ESTA URBANIZACIÓN DE ALTO 'STANDING' EN POZUELO DE ALARCÓN CON, AL MENOS, UNA PLAZA DE GARAJE Y UN TRASTERO INCLUIDOS EN EL PRECIO

I. P.

Las entidades financieras están cobrando cada vez más protagonismo en el mercado inmobiliario a base de acumular viviendas que los promotores les entregan como pago de su deuda. Y a nadie se les escapa que, una vez en su poder, son los bancos y cajas quienes manejan las dos claves para poder venderlas: las rebajas en el precio y la financiación.

Estos dos factores hacen que estas viviendas cobren especial interés para quien busque un hogar de calidad, a precio muy rebajado y con facilidades para conseguir una hipoteca y por eso SU VIVIENDA se ha propuesto localizarlas para sus lectores. La promoción de esta semana es propiedad de Altamira Santander Real Estate, la sociedad que ha creado el Banco Santander para comercializar sus viviendas de obra nueva.

Se trata de 56 pisos ubicados en una urbanización de lujo en Somosaguas, en el municipio madrileño de Pozuelo de Alarcón. Las viviendas, de uno a cinco dormitorios, tienen descuentos del 30% sobre su precio inicial e incluyen al menos una plaza de garaje y un trastero.

Los precios parten de los 339.648 euros que cuesta una vivienda de un dormitorio y llegan hasta 1.100.000 euros que cuesta el de cinco dormitorios, con *solarium* de 170 metros cuadrados y tres plazas de garaje.

Como corresponde a viviendas de este nivel, estos hogares cuentan con todo tipo de detalles que los hacen realmente exclusivos, tales como la calefacción por suelo radiante, un completo sistema domótico, sistema de aspiración centralizado, bañera de hidromasaje con control digital en el baño principal y suelos de tarima flotante de Merbau.

La urbanización

Estos pisos se encuentran en una urbanización cerrada con vigilancia durante las 24 horas, con amplias zonas verdes y arbolado, que cuenta con zona de juegos infantiles, dos piscinas, dos pistas de pádel, gimnasio, sauna, *jacuzzi* y hasta un mini-golf.

La ubicación es realmente privilegiada, en una de las zonas más selectas de las inmediaciones de la capital y en su entorno cuenta con todo tipo de dotaciones y servicios educativos, sanitarios, deportivos y de ocio. La comunicación tanto por carretera como por transporte público es excelente.

URBANIZACIÓN. Cuenta con zona de juegos infantiles, dos piscinas, dos pistas de pádel, gimnasio, sauna, *jacuzzi* y hasta un mini-golf.

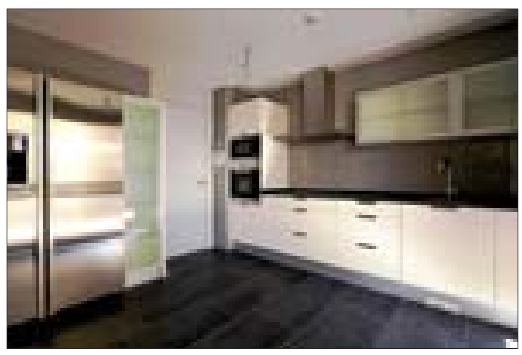

COCINA. Están completamente amuebladas y equipadas con electrodomésticos y el suelo es de piezas de gres porcelánico de gran formato.

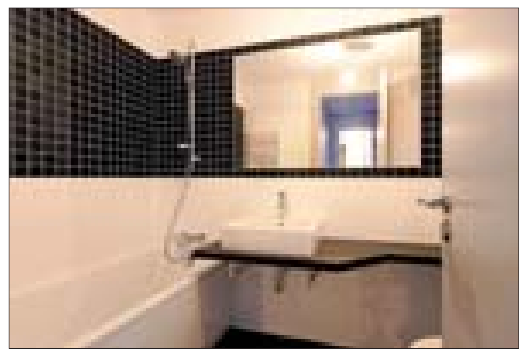

BAÑOS. El principal cuenta con bañera de hidromasaje y el resto de baños (en la imagen) cuentan con sanitarios y grifería de primera calidad.

'SOLARIUM'. Algunas de las viviendas cuentan con una terraza practicable en la que se ha instalado un *jacuzzi*.

FICHA TÉCNICA

Promoción: Corona de Somosaguas.
Situación: c/ Vista Alegre,1. Somosaguas. Pozuelo de Alarcón (Madrid).
Comercializa: Altamira Santander Real Estate, S.A.
Teléfono: 902 509 559.
Web: *www.altamirasantander.com.*
Viviendas sujetas a esta oferta: 56.
Tipología: pisos de uno a cinco dormitorios con garaje y trastero incluidos en el precio.

PISOS UN DORMITORIO
Superficie: 68 m² + posibilidad de *solarium* de 58 m².
Precio actual: desde 339.648 euros o desde 411.476 euros en las viviendas con *solarium* (más IVA)..

PISOS DOS DORMITORIOS
Sup: 118 m² + *solarium* de 103 m².
Precio actual: desde 548.005 euros (más IVA). Incluye dos plazas de garaje.

PISOS TRES DORMITORIOS
Sup: desde 141 m² + terraza de 24 m² o bajos desde 150 m² con jardines desde 136 m².
Precio actual: desde 649.268 euros (más IVA). Bajos con jardín desde 716.932 euros (más IVA) Incluyen dos plazas de garaje.

PISOS CUATRO DORMITORIOS
Sup: bajos desde 176 m² + jardín desde 220 m².
Precio actual: desde 821.000 euros (más IVA). Incluye dos plazas de garaje.

PISOS CINCO DORMITORIOS
Sup: 207 m² + *solarium* de 170 m².
Precio actual: desde 1.100.000 euros (más IVA). Incluye tres plazas de garaje

Descuentos: 30%.

Financiación: Banco Santander.
Entrega de llaves: inmediata.
Calidades: cocinas amuebladas y equipadas con electrodomésticos. Aire acondicionado.

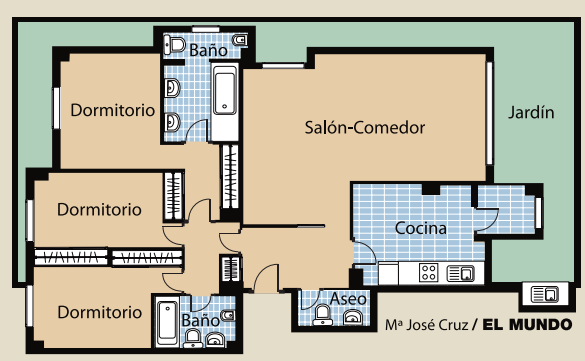

Mª José Cruz / **EL MUNDO**

Calefacción por suelo radiante. Bañera hidromasaje en baño principal. Domótica y alarma individual.

Zonas comunes: urbanización cerrada con piscinas, pistas de pádel, gimnasio, sauna, *jacuzzi* y mini-golf

suvivienda.es

▶ **Especial:**
Conozca más detalles de estas viviendas en nuestra web.

ESPECIAL COSTAS

DISFRUTA DE LA COSTA DESDE TU HOGAR

LOS COMPLEJOS RESIDENCIALES QUE SE SUCEDEN A LO LARGO DEL LITORAL ESPAÑOL CUENTAN CON LOS MEJORES EQUIPAMIENTOS PARA HACER DEL DESCANSO, UN PLACER.

NORA PÉREZ

La costa sigue siendo destino predilecto a la hora de disfrutar de unos días de descanso. Contar con casa propia a escasos metros del mar es un sueño que muchos desean hacer realidad.

Adquirir una vivienda a pie de playa puede ser posible gracias a las facilidades y ofertas que inmobiliarias y promotoras ofrecen a los futuros compradores. Aunque el mercado inmobiliario fue el primero en acusar los primeros signos de la crisis económica, en la actualidad los precios tienden a estabilizarse, adaptándose a la situación económica actual. Es por ello que hoy por hoy existe una amplia variedad de oferta residencial en costa, siendo quizás un buen momento para decidirse a comprar una vivienda en cualquier punto de la costa española. En este sentido, las costas andaluzas y levantinas suelen ser los destinos que encabezan los lugares predilectos como lugar de vacaciones, pero cada vez le siguen más de cerca localidades costeras del norte del país, rincones con encanto en Galicia, Asturias y Cantabria, por ejemplo.

> Adquirir una vivienda a escasos metros del mar puede ser una realidad

EN BUSCA DE PLAYA

Buscando sol y playa, los viajeros se han decantado siempre por la costa levantina o andaluza, lugares que garantizan numerosas horas de sol y playas de ensueño a las que, con el tiempo, se les han sumado instalaciones de calidad destinadas al ocio. La creación de puertos deportivos y campos de golf, por ejemplo, atrae a los amantes del deporte que perciben la costa como un fantástico lugar donde disfrutar de unos maravillosos días, con el sol brillando, el mar de fondo y practicado su deporte favorito. Así, en Andalucía, despuntan destinos como Almería y Huelva, alejados de construcciones masivas, que esconden rincones sin explotar en los que predominan largas playas y calas casi vírgenes y en donde se construyen residenciales respetuosos con el entorno que garantizan un turismo sostenible. En cualquier caso, la Costa del Sol y Málaga, como su centro neurálgico, sigue atrayendo la atención de turistas nacionales y extranjeros.

En la zona de Levante destacan las localidades de la Costa Blanca, sobre todo Denia y Alicante, entre otras, y Murcia, con nuevos y cuidadosas desarrollos inmobiliarios. Proyectos emblemáticos en el Levante que son ya una realidad, como Terra Mítica, en Benidorm, o la Ciudad de las Artes y las Ciencias, en Valencia, componen una oferta de ocio atractiva y exclusiva.

EL NORTE, EN ALZA

La costa asturiana, cantábrica, gallega y vasca todavía ofrecen el atractivo de no encontrarse saturadas, con playas tranquilas y preciosos parajes donde el clima no es demasiado caluroso y se puede disfrutar también de fantásticos lugares histórico artísticos. De esta manera, frente al tradicional binomio de sol y playa de los lugares típicamente vacacionales, se suman otros factores a tener en cuenta como la tranquilidad y un clima más suave. El norte de España se presenta como el escenario de otro tipo de turismo donde destacan el ocio en la naturaleza, el paisaje y la buena gastronomía, entre otros. Paseos en barca, surf, descubrimientos de cuevas y grutas, largas caminatas por bosques, senderismo por montañas y cerros y deliciosas rutas gastronómicas, llaman la atención de quienes buscan una casa por el norte que les permita disfrutar de actividades no tan frecuentes en la ciudad.

NUEVOS COMPLEJOS RESIDENCIALES

Las viviendas que se construyen siguen los más altos estándares de calidad. Materiales e instalaciones, la más moderna tecnología y pistas de pádel, tenis, piscinas, recintos para entretener a los más pequeños. Todo está estudiado con lupa para que el cliente quede completamente satisfecho y no tenga la mínima preocupación. Además, en los últimos años, se está cuidando rigurosamente el desarrollo turístico construyendo proyectos integrados en el entorno que respeten el medio ambiente para que los habitantes puedan disfrutar de un enclave privilegiado. Características como la sostenibilidad y el respeto al medio ambiente tanto en la arquitectura como en la construcción se tienen cada vez más en cuenta a la hora de hacer realidad un complejo residencial en la costa.

La demanda de servicios por parte de los habitantes crea la necesidad de concentrar gran cantidad de servicios ligados al ocio a lo largo de las zonas costeras. La mayoría de las poblaciones en torno a las cuales se desarrollan conjuntos residenciales destinados al turismo vacacional, se sitúan próximos a núcleos urbanos que cuentan con todas las comodidades y los más completos equipamientos, aunque cada vez se presta mayor atención a la zona propia donde se ubica la urbanización, dotándola de todo lo necesario para evitar deplazamientos. En cualquier caso, también son importantes las infraestructuras, con la creación de nuevas vías de acceso y la remodelación de las existentes.

INFORMACIÓN REMITIDA

MONTERO GOLF V, UN LUGAR ÚNICO

CASTELLÓN. APARTAMENTOS EQUIPADOS CON TERRAZAS Y VISTAS AL GOLF.

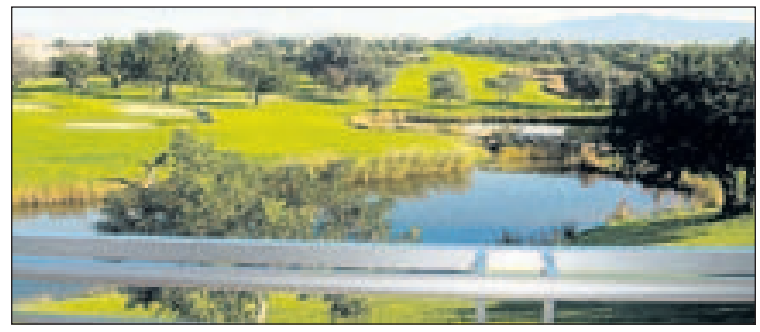

NORA PÉREZ

En primera línea del majestuoso campo de golf Panoramica se levanta la urbanización Montero Golf V, apartamentos con impresionantes vistas al campo completamente amueblados y equipados. Esta urbanización se ha construido en primera línea del campo de golf de 18 hoyos y dista sólo 10 minutos de las playas y calas de Vinarós.

APARTAMENTOS

Montero Golf V es una exclusiva promoción de apartamentos con superficies que oscilan entre los 85 y los 102 m². Se distribuyen en dos dormitorios con terrazas, desde las que se contemplan espectaculares vistas, 1 baño, 1 aseo con ducha de hidromasaje, salón con terraza y cocina, que es independiente y se entrega completamente amueblada y equipada con electrodomésticos.

Todas las viviendas están equipadas, sin que les falte ningún detalle, para que sus habitantes las disfruten desde el primer momento.

La carpintería exterior de las viviendas es en PVC con doble acristalamiento tipo Climalit y persianas eléctricas y la interior, por su parte, es en madera. Los suelos son de gres rústico y las viviendas cuentan con aire acondicionado.

En la propia urbanización se puede disfrutar de zonas deportivas: pistas de tenis, pádel, fútbol y baloncesto. Además, el complejo dispone de todos los servicios y de seguridad 24 horas.

Todas las viviendas incluyen en el precio derecho de juego por diez años.

También están disponibles chalés pareados, con 500 m² de parcela, y apartamentos en primera línea de playa de Vinarós, con increíbles vistas.

FICHA TÉCNICA

PROMOCIÓN: Montero Golf V.
SITUACIÓN: Panoramica Golf, Sant Jordi, Castellón.
PROMOTORA: Grupo Cala Montero.
COMERCIALIZADORA: Promonova.
NÚMERO DE VIVIENDAS: 15 viviendas.
TIPOLOGÍA Y DISTRIBUCIÓN: apartamentos de 2 dormitorios con terrazas y vistas al golf.
SUPERFICIE CONSTRUIDA: desde 85 m² hasta 102,0 m².
CALIDADES: aire acondicionado, gres rústico, puerta acorazada, Climalit, apartamentos completamente amueblados y equipados.
ZONAS COMUNES: piscina y jardines.
EQUIPAMIENTOS PRÓXIMOS: todos dentro de la urbanización: campo de golf de 18 hoyos, zonas deportivas, centro comercial.
COMUNICACIONES: a 5 min. de la AP-7, salida 42. Aeropuertos de Reus a 80 km., de Valencia a 150 y de Castellón a 50 km.
PARA MÁS INFORMACIÓN: info@promonova.com www.promonova.com
DATOS A DESTACAR: urbanización en primera línea del campo de golf Panoramica. Cuenta con todos los servicios y seguridad 24 horas. A 10 min. de las playas y calas de Vinarós.

TELÉFONO: 902 050 228

DESDE 157.000 €

ENTREGA DE LLAVES EN MANO

ESPECIAL COSTAS

INFORMACIÓN REMITIDA

PUNTA CANIDE, SITUACIÓN PRIVILEGIADA

MERA. EXCLUSIVA URBANIZACIÓN CON PISOS CON JARDÍN PRIVADO Y CHALÉS PAREADOS CON FINCA PRIVADA.

NORA PÉREZ

En Mera, a sólo 14 kilómetros del centro de A Coruña, se levanta Punta Canide Residencial, con una extensión de más de 350.000 m² y rodeada de 100.000 m² de zonas verdes. La urbanización se compone de 126 viviendas de 2, 3 y 4 dormitorios y 106 chalés pareados con finca privada, convirtiéndola en una urbanización exclusiva y única.

LAS VIVIENDAS

Las viviendas de Punta Canide Residencial cuentan con una superficie construida a partir de 81,80 m² con jardín privado de hasta 423 m². En ellas no se ha descuidado ni el más mínimo detalle, invirtiendo en calidades excepcionales y primeras marcas. La carpintería exterior con aluminio anodizado y asilamientos acústicos de primera, proveen a las viviendas de amplios y luminosos espacios. Las cocinas se entregan amuebladas y equipadas con electrodomésticos Zanussi en acero inoxidable.

En cuanto a los suelos, son de tarima de Ipé sobre rastreles, en salón, dormitorios y hall, con medidas especiales y con aislamiento y barnizada con poliuretano. La cocina y los baños llevan gres de primera calidad.

Las viviendas cuentan con red de distribución interior de agua fría y caliente completamente individual a través de una caldera mural a gas de encendido automático de marca Ferroli.

Para una mayor seguridad y comodidad de los habitantes, las viviendas vienen dotadas de sistema de alarma detector de intrusos, incendio, inundación y gas; recepción vía satélite, preinstalación del sistema de telecomunicación por cable y vídeo-portero.

LOS CHALÉS

Los chalés se han construido con los mejores materiales, entre los que destaca la piedra tipo taco de Santiago, cuidadosamente colocado y siguiendo las más actualizadas técnicas en la construcción. Sus amplias estancias y excepcionales calidades, hacen de estos chalés un hogar que siguen los criterios de máximo confort y privacidad, con superficies construidas desde 365, 77 m² y fincas individuales de hasta 315 m².

En los baños, los sanitarios son en porcelana vitrificada en color blanco de la marca Roca. El del dormitorio principal cuenta con columna de hidromasaje termostática con mampara y grifería monomando.

La cocina, por su parte, dispone de electrodomésticos marca Whirpool, con frigorífico combi, vitrocerámica, horno eléctrico, microondas, campana extractora decorativa, fregadero de acero inoxidable con grifería monomando y encimera de granito.

La solería de los chalés se compone de tarima de Sucupira, o similar, sobre rastreles, con aislamiento y barnizada con poliuretano en salón, dormitorios y halls; y gres de primera calidad, en baños y cocina.

Los chalets cuentan con amplios ventanales de aluminio anodizado con rotura de puente térmico, con doble acristalamiento tipo Climalit y persianas de aluminio, siendo motorizadas las de grandes dimensiones.

En el interior, la carpintería está acabada en cerezo, con puertas de paso acristaladas en salón y cocina y armarios empotrados, totalmente terminados y con maletero.

Además, los chalés cuentan con chimenea en el salón, barbacoa exterior, caja fuerte, vestidor, puerta de garaje motorizada con mando a distancia y jardín privado sembrado de césped. Asimismo, están provistos de instalación de sistema domótico y los más modernos sistemas de seguridad.

LA URBANIZACIÓN

Punta Canide Residencial goza de excepcionales vistas a la bahía de A Coruña y de Mera, situándose a 50 metros de playas y calas y a 5 minutos del futuro Campo de Golf, con un paseo marítimo hasta el centro de Mera y a 10 minutos del aeropuerto de A Coruña.

Además, el Residencial se completa con piscinas, pista de pádel y de tenis, zonas ajardinadas, zona infantil y un minigolf para que el día a día sea un auténtico placer para sus habitantes.

> Una urbanización exclusiva y única con increíbles vistas a la bahía de A Coruña y de Mera

FICHA TÉCNICA

PROMOCIÓN: Punta Canide Residencial.
SITUACIÓN: Mera, Oleiros (A Coruña).
PROMOTORA: Marvila, S.L.
COMERCIALIZADORA: I. Marineda, S.A.
NÚMERO DE VIVIENDAS: 126 viviendas, 106 chalés pareados.
TIPOLOGÍA Y DISTRIBUCIÓN: viviendas de 2, 3 y 4 dorm., con jardín privado. Chalés pareados con finca privada. Parcelas independientes.
SUPERFICIE CONSTRUIDA: viviendas desde 81,80 m² con jardín privado de hasta 423 m². Chalés pareados desde 365,77 m², con finca privada de hasta 315 m².
CALIDADES: chalés con hilo musical, columna de hidromasaje, cocina equipada con electrodomésticos, chimenea en el salón, barbacoa exterior, etc. Pisos con calidades excepcionales y primeras marcas.
ZONAS COMUNES: piscinas, pistas de pádel y tenis, zonas ajardinadas, zona infantil, minigolf.
EQUIPAMIENTOS PRÓXIMOS: playas y calas a 50 metros, a 10 min. del campo de golf.
COMUNICACIONES: futura apertura de una Vía Rápida con acceso directo a Puta Canide desde la A6 y la N-VI.
PARA MÁS INFORMACIÓN: ventascanide@imarineda.es.
DATOS A DESTACAR: Financiación personalizada. Excelentes calidades.

TELÉFONOS:
981 61 77 99 / 672 089 732

PISOS DESDE 216.000 €

ENTREGA DE LLAVES INMEDIATA

VIVIENDAS LISTAS PARA VIVIR EN ARENALES DEL SOL

ALICANTE. URBANIZACIÓN CERRADA CON VIVIENDAS DE 2 DORMITORIOS CON AMPLIAS TERRAZAS Y JARDINES.

NORA PÉREZ

A 10 kilómetros de Alicante se erige el Residencial Arenales Playa, 7º fase compuesto por 40 viviendas de 2 dormitorios distribuidas en 2 bloques de 5 plantas. Se trata pues de una urbanización cerrada con una amplia plaza central y paseos peatonales con mobiliario urbano que cuenta además con piscina de adultos y niños con jacuzzi y duchas, zona de juegos infantiles y pistas de pádel, tenis y polideportiva.

VIVIENDAS AMUEBLADAS

Las viviendas se entregan totalmente amuebladas y equipadas con dos estilos de mobiliario: Casual o Natura, y con todo lo necesario para estrenar y disfrutar de la vivienda desde el primer día. Mobiliario completo y cocina totalmente equipada con todos los electrodomésticos, con encimera de granito, campana extractora, fregadero de un seno y escurridor, barra pasa-platos de obra con terminación en yeso y cristal en su parte superior y, por supuesto, menaje, cubertería, batería, vajilla, ropa de hogar, etc.

CALIDADES

Las viviendas cuentan con una carpintería exterior en aluminio lacado gris, con doble acristalamiento tipo Climalit, con persianas de aluminio, balconeras en el dormitorio principal y salón, y rejas en las ventanas y balconeras de las plantas bajas. Por dentro, las puertas de paso son lisas terminadas en roble y los armarios van revestidos interiormente y con módulo de cajones, altillo y barra, además de puertas correderas.

Todos los solados y alicatados de las viviendas son de primera calidad tipo Zirconio o similar, con suelos de gres esmaltado.

Los baños disponen de aparatos sanitarios tipo Roca o similar con grifería monomando y un mueble de baño con lavabo de un seno encastrado, espejo y focos. La producción de agua caliente es mediante energía solar térmica con apoyo de un termo eléctrico auxiliar de 100 litros por vivienda.

Las viviendas cuentan con preinstalación de aire acondicionado mediante splits en salón y dormitorios y preinstalación para televisión por cable y parabólica

En la planta baja, las viviendas disfrutan de grandes terrazas enlosadas y ajardinadas con acabado en grava.

El resto de viviendas presentan amplias terrazas con vista al Paraje Natural del Clot de Galvany, a la plaza de la urbanización o a la piscina, según su orientación.

EN LOS ALREDEDORES

A sólo unos minutos de la urbanización se encuentran supermercados, bancos,

Farmacias y muchos locales comerciales. A un par de minutos en coche, en la N- 332, está el Centro Comercial Gran Alacant y en los alrededores, centros de salud y un hospital. Y es que al estar situada en el casco urbano, Arenales Playa está muy próxima a todos los servicios necesarios para la vida diaria. Asimismo, en el entorno de la urbanización hay varios campos de golf de 18 hoyos: Alicante Golf en Playa de San Juan (Alicante), Alenda Golf en Monforte del Cid, Golf & Spa Bonalba en Mutxamiel y El Plantío en la Ctra. antigua de Alicante - Elche.

> Las viviendas se entregan totalmente amuebladas y equipadas

FICHA TÉCNICA

PROMOCIÓN: Residencial Arenales Playa, 7ª fase.
SITUACIÓN: Arenales del Sol (Alicante).
PROMOTORA: TM Grupo Inmobiliario.
COMERCIALIZADORA: TM Grupo Inmobiliario.
NÚMERO DE VIVIENDAS: 40.
TIPOLOGÍA Y DISTRIBUCIÓN: viviendas de 2 dorm. distribuidas en 2 bloques de 5 plantas. Cada bloque cuenta con 20 viviendas, amplias terrazas, grandes jardines en las plantas bajas.
SUPERFICIE CONSTRUIDA: 85 m² aprox.
CALIDADES: suelos de gres esmaltado, puertas de paso lisas en roble, cocina amueblada, preinstalación de aire acondicionado, aparatos sanitarios tipo Roca.
ZONAS COMUNES: piscina de adultos y niños con jacuzzi y duchas, zonas de juegos infantiles, pistas de tenis, pádel y polideportiva.
EQUIPAMIENTOS PRÓXIMOS: bancos, farmacias, restaurantes. Cerca de Alicante y Elche con hospitales, aeropuerto, campos de golf, etc.
COMUNICACIONES: N-332, A-7, Aeropuerto El Altet, estaciones de tren y autobuses.
PARA MÁS INFORMACIÓN: madrid@tmgrupoinmobiliario.com / www.tmgrupoinmobiliario.com. C/ Guzmán El Bueno, 12 (Madrid)
DATOS A DESTACAR: viviendas amuebladas y equipadas.

TELÉFONO: 91 543 40 30

DESDE 146.000 €

ENTREGA DE LLAVES EN MANO

ESPECIAL COSTAS

INFORMACIÓN REMITIDA

MIRAMONTGO, EXCEPCIONAL UBICACIÓN Y DISEÑO

DENIA. 35 CHALÉS ADOSADOS EN LA COLINA SAN NICOLÁS, EN LA MEJOR ZONA RESIDENCIAL DE LA COSTA BLANCA.

NORA PÉREZ

En un mundo cada vez más competitivo, donde los promotores cada día más, tienen que velar por los costes para ofrecer un producto accesible, es necesario recordar dónde no se debe ahorrar: el diseño del producto. Esto lleva inexorablemente a la contratación de un buen arquitecto. Porque un buen diseño es aquel que se integra en el paisaje, siendo respetuoso con el mismo y este respeto se extiende a la elección de buenos materiales, a la distribución interior, a la calidad de vida de las personas que lo habitan, al respeto al medio ambiente… y esto contribuye a que las personas se encuentren mejor, valoren más su entorno y se sientan más positivas. Amplivm, casas con sentido, invita a conocer la urbanización Miramontgo, en Denia, Alicante.

Se trata de una urbanización cerrada compuesta por 35 chalés adosados en configuración tipo loft, con 4 habitaciones, con parcelas privativas por delante y por detrás.

Las viviendas están constituidas por tres plantas más solárium. A través de la planta semisótano se accede al garaje, a una habitación, a un baño y a un tendedero. La planta baja está formada por cocina y salón con doble altura, un dormitorio con baño y un segundo baño. La planta primera, tipo 'loft', consta de dos dormitorios y un baño. La cubierta de los chalés ofrece una terraza solarium.

CHALÉS

Los chalés que constituyen el residencial cuentan con excelentes acabados, con pavimentos porcelánicos de gran formato, baños de diseño con suelos en gres, cocinas con electrodomésticos panelados y con muebles de diseño, bomba de frío-calor, servicios de domótica, etc.

La puerta de entrada es en madera con cerradura de seguridad, mientras que la carpintería interior se compone de puertas lisas, lacadas en blanco; armarios empotrados de suelo a techo, con puertas correderas lacadas en blanco a juego con el resto de carpintería, con interior forrado de madera y barra; pavimento porcelánico.

Completan las instalaciones la piscina de adulos de 20 metros y una piscina infantil, una pista de pádel y laguito de recirculación.

ENTORNO INCOMPARABLE

Miramontgo disfruta de una ubicación privilegiada, en la Colina San Nicolás, en la mejor zona residencial de la Costa Blanca, entre la reserva marina del Cabo de San Antonio y el Parque Natural del Montgó, generador de un microclima especial, y a escasos metros de la playa de La Marineta Casiana, playa con bandera azul todos los años.

Al situarse muy próxima a Denia (1 Km), el residencial disfruta de todos los servicios propios de la ciudad, como hospitales, bancos, comercios, mercados, etc.

El entorno privilegiado de Denia, entre el mar y la montaña, permite la práctica de numerosos deportes, ya sean de tierra, náuticos o de aventuras, gracias a un clima agradable y cálido. Es posible practicar durante todo el año vela, remo, piragüismo, submarinismo, windsurf, kite-surf, sky náutico, pesca deportiva, motos náuticas, entre otros deportes.

> En el chalé piloto se pueden contemplar las calidades de primera mano

Asimismo, se puede también jugar al golf, practicar senderismo por el Parque Natural del Montgó, dar un paseo a caballo, etc. Todo es posible en este entorno de la costa levantina.

FICHA TÉCNICA

PROMOCIÓN: Miramontgo.
SITUACIÓN: Denia, Colina San Nicolás, Alicante.
PROMOTORA: Amplivm S. Coop.
COMERCIALIZADORA: Mediterrania Terra.
NÚMERO DE VIVIENDAS: 35 chalés.
TIPOLOGÍA Y DISTRIBUCIÓN: chalés adosados en configuración tipo loft, con gran cristalera de más de 30 m² presidiendo el salón, 4 D, 3 baños y 1 aseo, garaje, tendedero, solárium, parcelas privativas por delante y detrás y garaje.
SUPERFICIE CONSTRUIDA: 245 m² aprox., además de 50 y 100 m² de parcelas privativas.
CALIDADES: porcelánicos de gran formato para suelos, baños de diseño, cocinas con electrodomésticos panelados, bomba frío/calor.
ZONAS COMUNES: piscina de adultos de 20 metros y piscina infantil, pádel y laguito de recirculación.
EQUIPAMIENTOS PRÓXIMOS: a 800 m. de Denia, con hospitales, bancos, comercios, mercados...
COMUNICACIONES: autopista AP7, salida a Denia. Aproximadamente a 95 km. de Alicante y de Valencia.
DATOS A DESTACAR: urbanización cerrada con seguridad las 24h. En la mejor zona residencial de la Costa Blanca, muy cerca del Club Naútico de Denia y la Marina de Denia.

TELÉFONOS:
679 41 02 64 / 620 72 08 78

ENTREGA 1ªs UNIDADES EN PRIMAVERA 2009

ESPECIAL COSTAS

JARDÍN DE BENIDORM, VIVIR CON EL MAR DE FONDO

BENIDORM. DISPONIBLES 115 APARTAMENTOS DE 1, 2 Y 3 DORMITORIOS CON EQUIPAMIENTO INCORPORADO PARA ENTRAR A VIVIR.

NORA PÉREZ

Dos torres de 20 pisos constituyen Jardín de Benidorm, un residencial privado, con más de 24.000 m² de zonas comunes, con fantásticas vistas al mar. Se ubica en la playa de Poniente rodeado de más de un millón de metros cuadrados de vegetación, el lugar perfecto para descansar.

APARTAMENTOS

Jardín de Benidorm se compone de 286 apartamentos de 1, 2 y 3 dormitorios cuyas superficies oscilan entre los 60,14 m² y los 108,50 m². En la actualidad están disponible 115 apartamentos. Todas las viviendas están listas para empezar a vivir desde el primer día, dotadas de muebles, cortinas, edredones, electrodomésticos, menaje, iluminación y accesorios del baño. Además de estar equipada, la cocina cuenta con muebles altos y bajos y bancada de granito.

Los apartamentos disponen de instalación de aire acondicionado, con dos splits en viviendas de 2 ó 3 dormitorios, y un split en viviendas de 1 dormitorio, todo totalmente instalado. Cuentan también con instalación de alarma, con tres sensores por vivienda, y preinstalación de domótica.

El salón y la habitación de matrimonio disponen de puntos de televisión y teléfono. Además, las viviendas de esquina de la planta 20, llevan solárium incorporado con toma de fuerza y de televisión.

ZONAS COMUNES

Las zonas comunes de la urbanización se componen de dos piscinas con zona de baño para adultos y niños y dos pistas de tenis, así como amplias zonas ajardinadas y zonas de paseo interior. Incluso se puede practicar el jogging en su pista privada o jugar al golf en la escuela que se ubica frente al residencial. La máxima comodidad para disfrutar a lo grande del residencial, dotado de las más completas instalaciones.

PLAYA DE PONIENTE

Esta playa disfruta de gran variedad de instalaciones y es perfecta para pasar un agradable día de playa sin mucho bullicio, siendo el escenario perfecto para pasear, tumbarse al sol y darse agradables baños. Esta playa de más de tres kilómetros de longitud, de transparentes aguas y fina arena dorada con palmeras, ocupa desde el casco antiguo hasta la Cala de Finestrat. Tanto la playa como el paseo marítimo que la delimita muestran una imagen animada a cualquier hora del día.

Si se busca algo más dinámico, Benidorm puede ser un punto de partida excelente para todo tipo de excursiones y salidas de un día gracias a sus parques temáticos, parques safari, reservas naturales, pueblecitos con encanto, cuevas, cascadas, mercados y muchas festividades llenas de colorido y fuegos artificiales. En cuanto a deportes, los campos de golf son de renombre mundial y la posibilidad de practicar deportes náuticos es muy variada.

> Todas las viviendas están listas para empezar a vivir desde el primer día

FICHA TÉCNICA

PROMOCIÓN: Jardín de Benidorm.
SITUACIÓN: Benidorm (Alicante).
PROMOTORA: Grupo Mahersol.
COMERCIALIZADORA: Grupo Mahersol.
NÚMERO DE VIVIENDAS: 115 disponibles.
TIPOLOGÍA Y DISTRIBUCIÓN: apartamentos de 1, 2 y 3 dormitorios repartidos en 2 torres de 20 alturas.
SUPERFICIE CONSTRUIDA: desde 60,14 m² hasta 108,50 m².
CALIDADES: muebles, cortinas, iluminación, edredones, accesorios para el baño, electrodomésticos y menaje. Instalación de aire acondicionado y de alarma. Mecanismos de primera calidad.
ZONAS COMUNES: dos piscinas, dos pistas de tenis, pista privada de jogging, zonas ajardinadas y zonas de paseo interior.
EQUIPAMIENTOS PRÓXIMOS: escuela de golf frente al residencial, restaurantes, centros comerciales, farmacias, etc.
COMUNICACIONES: perfectamente comunicado, cerca del centro de Benidorm y a 5 min. de la Autovía.
PARA MÁS INFORMACIÓN: contactosweb@grupomahersol.es www.grupomahersol.es
DATOS A DESTACAR: residencial privado con más de 24.000 m² de zonas comunes, fantásticas vistas, frente al golf.

TELÉFONO: 900 400 200

DESDE 112.500 €

ENTREGA DE LLAVES EN MANO

Cartel de 'Se alquila' situado en la puerta de entrada de un inmueble de Madrid. / GONZALO ARROYO

La renegociación del alquiler se abre paso en el sector

LA BAJADA DE LOS PRECIOS EN EL ARRENDAMIENTO MODIFICA EL MERCADO

BENITO MUÑOZ

En tiempos como los actuales se activan palabras de un vocabulario infrecuente y que parecían diluidas en la marmita del bienestar. Renegociar es una de ellas. En el caso que nos ocupa, se trata de renegociar el alquiler con el propietario de la casa. Esta práctica, que se produce cada día con mayor frecuencia, puede tener buenas consecuencias para ambas partes: arrendador y arrendatario.

Los expertos consultados no tienen dudas: los alquileres están bajando y, por tanto, los inquilinos empiezan a llamar a la puerta de los propietarios. Como podría decirse coloquialmente, muchos seguro que dicen: «Bájame algo».

> Es más aconsejable bajar el alquiler a un buen pagador que arriesgarse a cambiar de arrendatario

«Por primera vez en mucho tiempo y desde hace seis meses, el precio del alquiler ha bajado», afirma Jesús Duque, de Alfa Inmobiliaria.

En un hipotético caso de un inquilino que paga 800 euros y ve un piso similar por 700 euros, ¿debe irse? Los expertos no tienen duda, a pesar de todos los inconvenientes que acarrea un cambio de domicilio. «Si su contrato le permite irse cuando quiera, por supuesto que sí», apuntan fuentes de la Corte de Arbitraje Económico de Derecho y Equidad.

Continuando con el mismo ejemplo, apuntan: «Esto va en función de la situación económica actual de cada inquilino, puesto que se está planteando un ahorro anual de 1.200 euros con el cambio. No existe una *cantidad* mínima de negociación. Los contratos de alquiler son prácticamente un acuerdo privado. Normalmente, juega la buena intención tanto del propietario como del inquilino».

El posible cambio de domicilio tampoco puede tomarse a la ligera. Debe depender «de la zona en que esté el piso, el tiempo que lleve el inquilino, que esté adaptado...», en palabras de Carlos Ruiz, gerente de Arrenta. Pero aun así, está seguro de que «las renegociaciones ahora son un hecho».

Periodos renovables

El mismo portavoz de la Corte de Arbitraje insiste en el lógico planteamiento de la renegociación. «El propietario, según la ley, tiene la obligación de alquilar la casa por periodos renovables de un año, hasta un total de cinco ejercicios. Cuando se firma un contrato de alquiler, y se va renovando, lo único que puede subir el propietario es el IPC anual. Conozco gente que ha negociado con su casero que durante cinco años no le suba el IPC. Un piso de 800 euros alquilado en el 2004 con la subida acumulada de IPC, ahora, cinco años después, estaría en 975 euros. Sería una buena razón para negociar».

¿Y a qué consejos deben atender los inquilinos? «Si lo permite su contrato, que negocien. Ahora hay pisos más baratos con las mismas calidades que los que tienen una renta fijada desde 2004. Sería cuestión de comentárselo al propietario», señala la misma fuente de la Corte de Arbitraje.

¿Y qué deben hacer los futuros arrendatarios? «Que miren mucho. Hay propietarios que tienen una necesidad imperiosa de alquilar por motivos económicos y están muy receptivos a la negociación, siempre que hablemos de algo lógico».

«Ahora es el momento para la negociación. No hay duda», señalan en Arrenta. «Es algo muy personal porque estar habituado a vivir en un barrio es fundamental en el posible cambio».

¿Cuál sería el mejor papel para el propietario? «Que valore a su inquilino y le baje la renta, porque es mejor un buen pagador que arriesgarse a cambiar de arrendatario», dice Carlos Ruiz.

«Hay que acceder a bajar el alquiler cuando se trata de un buen pagador. A éste hay que mimarlo», añaden en Alfa Inmobiliaria.

En la Corte de Arbitraje apuntan en la misma dirección: «Si es un buen inquilino y nunca ha tenido un retraso en el pago o nunca ha dejado de pagar una cuota y plantea al propietario una bajada lógica por mercado, que se la baje».

Cobrar

Y recuerdan: «Es mejor cobrar un poco menos a alguien que no te ha dado ningún problema que tener la vivienda vacía mientras encuentras otro inquilino o alquilársela a alguien que no sabes si va a ser conflictivo».

Una advertencia más para los propietarios desinformados: «En este mercado hay auténticos profesionales del impago. Y lo malo es que no existe una lista de morosos para poder cotejar las credenciales de un inquilino».

La razón de por qué bajan los alquileres es recordada por el portavoz de la Corte de Arbitraje: «Los precios de los alquileres han bajado, porque el parque inmobiliario de alquiler es mas amplio debido al desplome de la venta de viviendas».

«Ahora hay muchos promotores que no tienen otra opción que alquilar las casas que no han vendido y eso se tiene que notar en el mercado», concluyen en Arrenta.

¿Sube? No, no; baja

El Instituto Nacional de Estadística (INE) dice que el alquiler sigue subiendo. Según sus últimos informes, el pasado mes de mayo los alquileres se encarecieron un 3,4% interanual, aunque la media habitual de subida había estado hasta entonces por encima del 4%. Pero según los trabajadores del mercado del arrendamiento no ha sido así.

«De 2008 a 2009 los precios de los alquileres han bajado en torno al 8%». Son palabras de Carlos Ruiz, gerente de Arrenta, una firma que está en el día a día de miles de operaciones entre propietarios e inquilinos.

No es la única opinión al respecto y con la misma idea. «El año 2008 acumula una caída media del precio del alquiler de un 7,33%. Aunque hay comunidades como Cantabria, donde la caída es casi de un 23%», señalan fuentes de la Corte de Arbitraje.

Esto no tiene una explicación lógica salvo que «la metodología del INE puede ser muy distinta a la realidad», opina Carlos Ruiz. En 2008 se produjeron bajadas reales, aunque las oficiales no se encuentran por ninguna parte y el Ministerio de Vivienda no parece dispuesto a ofrecer buenos datos. «El precio marca, como en la venta, el mercado inmobiliario en estos momentos. Nosotros estamos a pie de calle y el precio de los alquileres va hacia abajo», dice Jesús Duque, vicepresidente de Alfa.

«Lo que hay que dar es seguridad jurídica al propietario, para animarlo a alquilar y que el inquilino no encuentre barreras», concluyen en la Corte de Arbitraje.

Oportunidades inmobiliarias a la vuelta de las vacaciones

L. M. C.

Los anuncios de celebraciones de salones de oportunidades inmobiliarias, conocidos como *outlets*, se suceden en estos días y los meses de septiembre y octubre empiezan a estar marcados en el calendario como la mejor época del año para comprar una casa.

La primera cita en saltar al ruedo, nada más llegar de las vacaciones estivales, será el Salón del Outlet Residencial, que organiza Ifema y que se celebrará del 11 al 13 de septiembre. La feria fue presentada el pasado miércoles por la plana mayor de la institución ferial, con su presidente, Luis Eduardo Cortés, a la cabeza, dando muestras de la importancia que esta feria tiene para sus organizadores.

El *outlet* tendrá lugar en el pabellón uno de Ifema donde, según las estimaciones del propio Cortés, podrán darse cita «alrededor de 100 empresas inmobiliarias» para ofrecer miles de viviendas, tanto de primera como de segunda residencia, con grandes descuentos.

Cortés calificó este evento como «un nuevo concepto de feria propio de la situación que vive el mercado inmobiliario», aunque aclaró que se trata de «una fórmula coyuntural a la espera de que la crisis se supere, pues en momentos de bonanza nunca se hubiera hecho una feria así».

> El Salón del Outlet Residencial se celebrará en Ifema del 11 al 13 de septiembre

Sobre la celebración de otros certámenes paralelos en Madrid, Cortés ha dicho que representarán «una oportunidad» para que las inmobiliarias reduzcan su *stock* a través de «varios puntos de venta» y ha indicado que el mes de septiembre «será clave» para saber «cómo responderá el mercado a este tipo de certámenes».

Varias empresas del sector, entre las que destacan inmobiliarias como Metrovacesa, Vallehermoso, Reyal Urbis, Wilcox, Grupo Inmobiliario Ferrocarril e Inmobiliaria Chamartín, y entidades financieras, como Cajamadrid, han mostrado ya su interés por participar en este *outlet*.

La idea de los organizadores es ofrecer a los expositores un modelo de salón práctico y rentable, que les suponga un mínimo gasto y en el que todo el esfuerzo organizativo correrá a cargo de Ifema, que ofrecerá un *stand llave en mano* y con todos los servicios inlcuidos, con módulos básicos de 16 metros cuadrados que costarán 5.600 euros por los tres días de feria.

ACTUALIDAD

El hipotecado ahorra ya más de 4.000 euros anuales

EL EURIBOR DEL MES DE JUNIO SE ACERCARÁ MÁS QUE NUNCA A LA FRONTERA DEL 1,5%

BENITO MUÑOZ

Las hipotecas continúan a la baja. Ya era hora, habrá pensado más de un hipotecado que ha pasado de tener una cuota desastrosa para su economía a una muy llevadera. De hecho, el Euribor de junio se va a acercar más que nunca a la frontera del 1,5%.

La bajada de los tipos de interés, que de hecho continúa, permite a muchos hipotecados cuyo empleo no peligra plantearse el ahorro, darse un paseíto por los grandes almacenes o volver a parar en la terraza del bar del barrio para tomar un refresco antes de la cena. Para eso sirve al menos el recorte del Euribor.

Quien consiga hipotecarse durante el mes de junio con los tipos de interés de mayo va a lograr la hipoteca más barata de la historia del Euribor, que ya ha sobrepasado sin demasiados vítores los 10 años. Y quien revise su préstamo en junio se va a encontrar con una cuota de lo más asequible.

Revisión

Hablemos de este último caso, que es el más común, puesto que miles de personas son las felizmente afectadas. Si usted revisa ya, en junio, pagará bastante menos que hace un año. Una hipoteca de 180.000 euros a 30 años referenciada al Euribor, más el 0,60% de diferencial, pagó en mayo de 2008 una cuota mensual de 1.032,6 euros. En la citada actualización el titular de este crédito hipotecario pagará sólo 687,4 euros. La diferencia es de 345,2 euros mensuales y de nada menos que 4.142,4 euros anuales.

Buenos tiempos

Los tiempos son, por tanto, más que buenos para los hipotecados. Ya era hora, también. No será el último bajón, aunque se está tocando suelo.

> Un crédito de 180.000 euros a 30 años pagará una cuota en junio de 345 euros menos que en 2008

Eso dicen al menos los expertos, que no creen que el Euribor vaya a bajar más del 1,20% en los próximos meses a pesar de que Jean-Claude Trichet, presidente del Banco Central Europeo (BCE), tiene la palabra en materia de tipos.

Por el momento, el Euribor diario marcó ayer el 1,532%, la cota más baja de su trayectoria, y la media mensual era del 1,626%. Son datos como para salir corriendo al banco a pedir una hipoteca, salvo que éste, como la caja de turno, sea reacio a la concesión hipotecaria.

¿Qué hacer, por tanto, en las actuales circunstancias si lo que se pretende es la adquisición de una vivienda? Buscar, buscar y buscar una financiación que no está imposible para todos, aunque sí para la mayoría de los asalariados.

En todas las patas de la *mesa inmobiliaria* se habla de la importancia de la financiación. También se habla sin cesar de ahorrar una cantidad que permita pedir una hipoteca del 80% del valor de la tasación de la casa, que es lo único que conceden las entidades financieras en estos momentos. Salvo que usted trabaje en un banco o caja y le financien en mejores condiciones por comprar una de las viviendas de las propias entidades.

Una entidad financiera anuncia una de sus hipotecas. / GONZALO ARROYO

BREVES

El 15% de las comunidades tienen un moroso

Unos 188.000 bloques de viviendas en España albergan hoy a un vecino que no tiene sus cuotas a la comunidad de propietarios al día, lo que supone un 15% de un total aproximado de 1,2 millones de edificios, según datos de la Asociación para el Fomento del Alquiler y Acceso a la Vivienda (Arrenta). Cataluña, Andalucía y la Comunidad Valenciana son las regiones que más sufren este problema, informa Europa Press.

S&P: la vivienda seguirá cayendo hasta 2012

El precio de la vivienda en España caerá un 20% y se mantendrá a la baja hasta 2012, aunque en una senda más moderada, con descensos del 10% en 2010 y del 5% en 2011, según un informe de Standard & Poor's sobre el mercado inmobiliario europeo, según Europa Press. El trabajo recalca que la contracción de la demanda se ha producido más rápido que la de la oferta,

El saldo hipotecario crece, pero poco

El saldo vivo del crédito hipotecario concedido por las entidades financieras en España creció sólo un 1,4% en abril en tasa interanual, hasta 1,088 billones, y en comparación con el mes anterior se observa un aumento del 0,04%, informa Servimedia.

En la demanda ahora prima la calidad de vida

ESTA VEZ LA OCASIÓN ÚNICA PASA POR ESTE MAGNÍFICO CHALET UBICADO EN LAS ROZAS

El municipio de Las Rozas se encuentra a una distancia de 18 Km del centro, entre la carretera de la Coruña A-6 y la carretera del Escorial M-505.
Limita al norte con Torrelodones, Villanueva del Pardillo y Galapagar al oeste, El Pardo al este y Majadahonda al sur, es uno de los pueblos de la Sierra de Madrid. Cuenta con la renta per capita más elevada de la Comunidad de Madrid, en los últimos años ha experimentado un fuerte crecimiento en su población.

Ubicado en este municipio nos encontramos la prestigiosa Urbanización de Golf de las Rozas, con este chalet independiente de 600 m² construidos sobre parcela de 4.000 m², que está distribuido en dos plantas, destacando sus amplios espacios y sus magníficas calidades. Su parcela regular y totalmente llana dispone de piscina y zona verde ajardinada.
Una oportunidad perfecta para los que quieren vivir en un enclave ideal y buscan la tranquilidad y la naturaleza en un hogar familiar.

La amplia parcela que rodea a la vivienda refuerza la sensación de estar en plena naturaleza.

La cocina, con un diseño original, tiene acceso directo al jardín.

Urbanización Campo de Golf Las Rozas: seguridad, naturaleza y tranquilidad. En definitiva, calidad de vida.

M² construidos: 600 Dormitorios: 6
M² parcela: 4.000 Baños: 5

Precio anterior: ~~1.709.000 €~~
Precio actual: 1.360.000 €

Contacto:
Gilmar Consulting Inmobiliario
91 639 20 25 www.gilmar.es

Vista del característico empedrado del jardín.

Unas 1.000 casas de todas las tipologías en arrendamiento

SITUADAS EN EL PARQUE CONDE ORGAZ, LOS ALQUILERES PARTEN DE 670 EUROS AL MES

FICHA TÉCNICA

Nombre: siete promociones exclusivamente en alquiler.
Situación: Parque Conde Orgaz.
Gestora: Compañía Urbanizadora del Coto S.L.
Teléfonos: 902 400 388 / 91 388 31 09.
Número de viviendas: 1.000.
Tipología y distribución: estudios, apartamentos de uno, dos, tres y cuatro dormitorios, áticos, dúplex, bajos con jardín.
Superficie: estudios desde 35 metros cuadrados hasta áticos de cuatro dormitorios de 191 metros cuadrados.
Garaje y trastero: incluidos en el precio del alquiler.
Zonas comunes: amplios jardines, piscina con vestuarios y gimnasio con máquinas de musculación.
Equipamientos próximos: Liceo Francés, Palacio de Hielo, Campo de las Naciones.
Comunicaciones: líneas 112, 122, 153, y 322 de la EMT. Metro Canillas (L4).
Precio: desde 670 euros.
Más información: *www.cucsa.es.*
Información: avda. Machupichu 89.
Horario: de lunes a jueves de 9.00 h. a 14.00 h. Tardes: 16.00 h. a 19.00 h. Viernes: 9.00 h. a 15.00 h.

I. P.

En el Parque Conde Orgaz la Compañía Urbanizadora del Coto dispone de siete promociones exclusivamente en régimen de alquiler. En total, constan de 1.000 viviendas de todas las tipologías.

Se trata de una zona privilegiada de Madrid y en los residenciales se pueden encontrar todas las comodidades.

Las zonas comunes se componen de amplias zonas ajardinadas, así como de piscina con vestuarios. En los complejos también hay gimnasio con máquinas de musculación y mantenimiento y zonas deportivas comunes. Las urbanizaciones tienen vigilancia las 24 horas.

Las superficies parten desde los 35 metros cuadrados, de los estudios, hasta los 191 metros cuadrados, de los áticos de cuatro dormitorios.

Los precios parten de los 670 euros al mes y las comunicaciones son excelentes a través de las líneas 112, 122, 153 y 322 de la EMT; la estación de Metro de Canillas (L4); así como con la M-30, M-40 y el aeropuerto de Barajas.

Centros comerciales

En un radio de un kilómetro están los centros comerciales Arturo Soria Plaza, Campo de las Naciones y Gran Vía Hortaleza. También están el Palacio de Hielo, Ifema y Parque Juan Carlos I. Hay colegios como el Liceo Francés, Santa María y San José del Parque. Igualmente, la zona dispone de guarderías.

En cuanto a la memoria de calidades, apuntar que los suelos son de mármol color crema marfil. Las puertas y los frentes de armario van lacados. El interior de los armarios está totalmente terminado con baldas, cajones, etc.

Los baños tienen sanitarios y grifería de gran calidad, lavamanos encastrado en un mueble con encimeras de mármol y todos los accesorios pertinentes.

Las cocinas están amuebladas y equipadas con electrodomésticos (placa, horno y campana extractora). Las viviendas tipo estudio tienen, además, nevera y lavadora (salvo en Parque América y Residencial Conde Orgaz).

Las paredes están pintadas con pintura plástica lisa. La carpintería exterior es de aluminio y el vidrio es tipo Climalit.

Las viviendas tienen caldera individual para producción de calefacción y agua caliente sanitaria. Hay bomba individual para aire acondicionado y la distribución es mediante conductos y rejillas en el techo. Los estudios y pisos de un dormitorio también tienen bomba individual para calefacción y aire acondicionado.

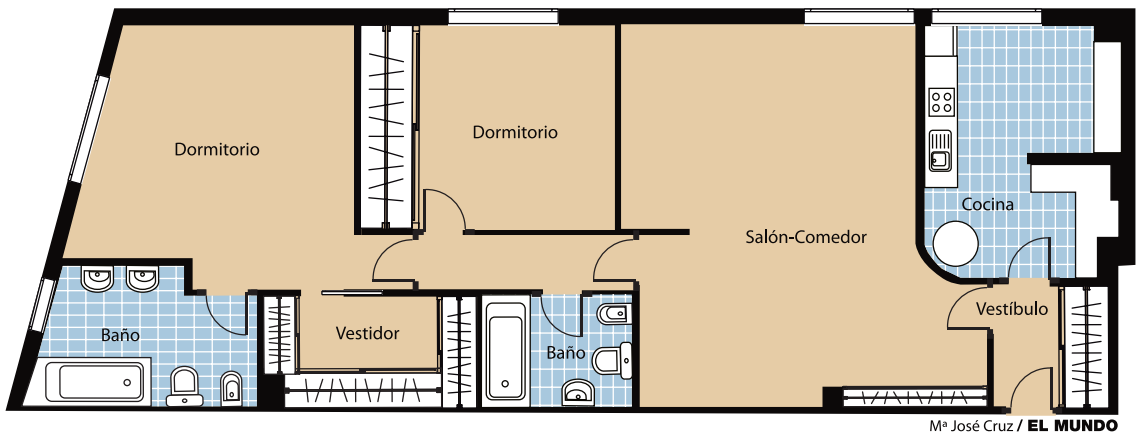

Mª José Cruz / **EL MUNDO**

Pisos de alquiler en el centro de Madrid desde 945 euros

EL RESIDENCIAL DISPONE DE UN JARDÍN DE 350 M² Y DE CIRCUITO CERRADO DE VIGILANCIA

FICHA TÉCNICA

Promoción: El Patio de Francisco Campos.
Situación: c/ Francisco Campos 18-26. Junto al Metro Cruz del Rayo, entre la c/ Velázquez y c/ Príncipe de Vergara. Se trata de una colonia protegida, rodeada de chalés y unida a la Colonia El Viso.
Promotora y gestora: Desarrollo Inmobiliario Inversa 50 S.L.
Constructora: Ábside.
Teléfono: 91 432 25 40.
Número de viviendas: 27.
Tipología: estudios, pisos de uno y dos dormitorios y áticos.
Superficie construida: estudios de 40 metros cuadrados; pisos de un dormitorio de 52 metros cuadrados; pisos de dos dormitorios de 80 metros cuadrados; y áticos de entre 52 y 72 metros cuadrados, más terraza de 30 m².
Precios: estudios, desde 945 euros; pisos de un dormitorio, desde 1.150 euros; de dos, desde 1.680 euros; áticos, desde 1.680 euros.
Zonas comunes: jardín de 350 m², 44 plazas de garaje; vigilancia con cámaras de seguridad y conserje.
Comunicaciones: estaciones de Metro Cruz del Rayo y República Argentina; autobuses 16, 51, 19, C2, 29, 52.

I. P.

El residencial El Patio de Francisco Campos es un inmueble de viviendas en régimen de alquiler ubicado en un lugar estratégico de la ciudad de Madrid, entre las calles de Velázquez y de Príncipe de Vergara.

Se trata de una colonia protegida, rodeada de chalés y unida a la Colonia de El Viso, en la que se ofrecen estudios, pisos de uno y dos dormitorios y áticos. En el edificio destacan un amplio patio ajardinado, de 350 metros cuadrados, un garaje con 44 plazas de estacionamiento, la presencia de conserje durante las 24 horas del día y un circuito de cámaras de vigilancia con el fin de garantizar la seguridad de los inquilinos.

La carpintería exterior de las viviendas es de aluminio, lacado al fuego, de color gris antracita, con hojas abatibles y oscilobatientes. Las persianas son motorizadas y el acristalamiento es de tipo Climalit.

Las puertas de entrada a los pisos son blindadas, lacadas en color gris antracita y con herrajes de acero mate. Los baños están alicatados del suelo al techo, en paramentos de ducha y zócalo perimetral, con gres porcelánico de color blanco manchado. Disponen de muebles de lavabo en acero inoxidable con tapa de cristal retropintado y lavabo de encimera con grifería de acero inoxidable y espejo en el frente.

En cuanto a la ducha, la grifería es de acero, con doble ducha (manual y fija de gran diámetro). La mampara es de cristal y el suelo cuenta con rejilla de madera de teka. Los accesorios son de acero inoxidable; el falso techo, de Pladur; y se han instalado focos halógenos empotrados.

En los dormitorios el suelo es de gres porcelánico de primera calidad. En las paredes se ha utilizado pintura plástica lisa, color blanco arena, y falso techo de pladur con focos halógenos empotrados.

Con respecto a las cocinas, disponen de frente de encimeras de silestone de cristal templado de color negro. Están dotadas de campana extractora de humos de acero inoxidable y muebles de importación. Cuentan, además, con lavavajillas y lavadora-secadora.

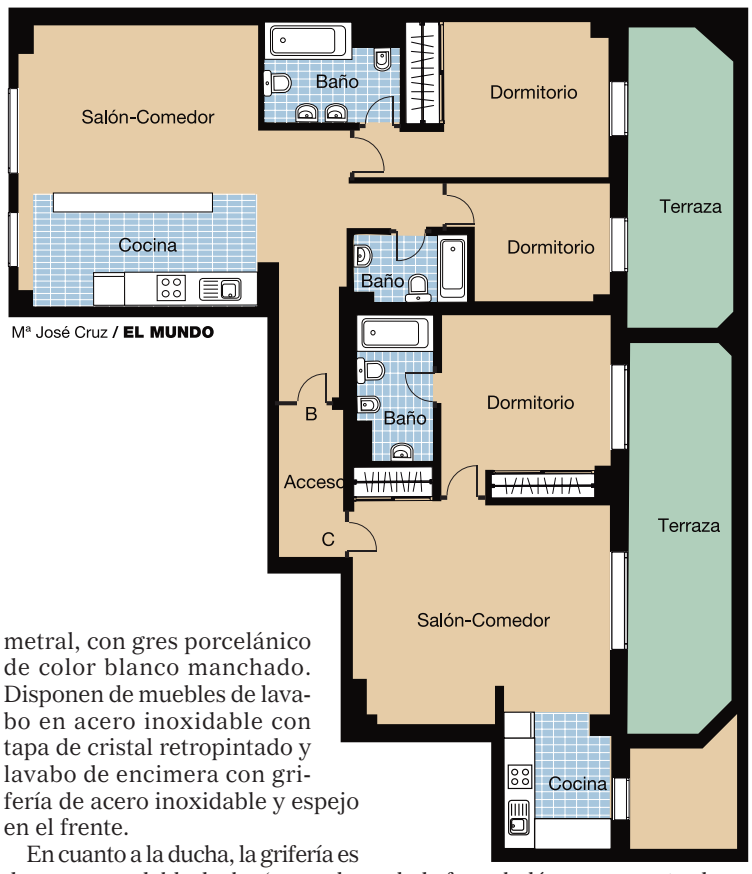

Mª José Cruz / **EL MUNDO**

> La oferta incluye estudios de 40 metros, pisos de uno y dos dormitorios y áticos

5.819 familias se acogen a la moratoria hipotecaria

I. P.

Las línea de moratoria hipotecaria puesta en marcha por el Gobierno el pasado 1 de marzo empieza a popularizarse entre los ciudadanos con apuros para seguir abonando sus créditos de vivienda. El último balance de la prestación que ofrece un aplazamiento del pago ha sido de 5.819 operaciones, cuando mayo había cerrado con sólo 2.246 ciudadanos beneficiados, según informa Servimedia.

Aunque aún es una cifra baja si se compara con las expectativas que generó la iniciativa en el momento de su aprobación, la vicepresidenta segunda y ministra de Economía y Hacienda, Elena Salgado, señaló que si no es mayor es porque no ha habido más solicitudes. «Todas las peticiones que han llegado se han atendido, el problema será que no hay peticiones», indicó.

En su opinión, esto se debe a que «las personas encuentran respuesta en una negociación» personal con su entidad en la que «no tienen que ajustarse a ningún parámetro predeterminado», y agregó que los bancos han renegociado «muchos cientos de miles» de hipotecas.

Salgado cree que la rebaja del Euribor es «otra posible» explicación a que no sea más elevado el impacto de la moratoria.

La OCDE da consejos para reducir el 'stock' de pisos

I. P.

La Organización para la Cooperación y el Desarrollo Económico (OCDE) ha dedicado un epígrafe a la delicada situación de España en la última edición de su informe *Perspectivas económicas*. Junto a otras consideraciones puramente financieras, la institución con sede en París estima que el parque de viviendas vacías del país (que supera ampliamente los tres millones de unidades) continuará pesando sobre los precios y la actividad inmobiliaria.

Por ello, la OCDE sugiere que se paralicen los planes de apoyo a la construcción de viviendas sociales y la limitación de lo que denomina «préstamos no productivos». También, que la ayuda a los hogares más modestos se haga a través de prestaciones en función de los recursos de los ciudadanos y para sufragar los gastos de alojamiento.

No obstante, el organismo internacional confía en que la necesidad de vivienda, principalmente por parte de jóvenes con pocos recursos económicos, podría contribuir a absorber en un futuro el *stock* inmobiliario y a bajar los precios de las casas, limitando así el impacto negativo de este excedente, informa Europa Press.

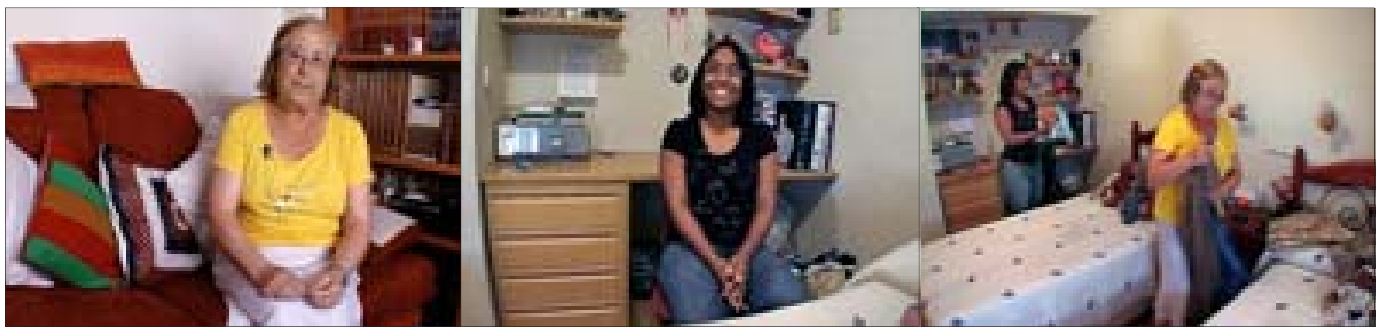

Eva e Irene comparten, además de piso, la única habitación con la que cuenta el inmueble, de escasos 50 metros cuadrados.

Compartir piso: la edad no importa

EVA, DE 70 AÑOS, CONVIVE CON IRENE, UNA ESTUDIANTE CINCO DÉCADAS MENOR

CARLOS AVILÉS

Eva, propietaria, 70 años; e Irene, inquilina sin renta que pagar, 20 años; comparten vivienda en el madrileño distrito de Chamartín. Lo que hace peculiar a estas compañeras de piso es el hecho de que a ambas las separan dos generaciones. A pesar de que no las une ningún lazo familiar, han convivido durante los últimos nueve meses de sus vidas.

Para Eva, todo comenzó tras quedarse viuda. Esta mujer inquieta, que no se llevaba bien con la idea de vivir sola («La soledad es algo muy malo»), se enteró por casualidad del Programa Vive y Convive de Caixa Catalunya.

Requisitos

Este plan promueve la convivencia solidaria y altruista entre jóvenes y ancianos. Los únicos requisitos, tener más de 65 años y vivir solo, en el caso del propietario; y ser estudiante universitario de hasta 30 años, o 35 si es de posgrado, en el caso de los jóvenes. Eva no se lo pensó demasiado y se inscribió.

Por su parte, Irene, una estudiante de Magisterio procedente de la República Dominicana, buscaba un lugar económico donde vivir. El alojamiento gratuito y los 490 euros de ayuda que el programa entrega a los estudiantes bastaron para empujarla a vivir una experiencia nueva.

Tras un par de intentos fallidos, Eva dio con la persona que buscaba. «Nada de chicos. Yo quería una chica, una morena», apostilla mientras Irene, a su lado, se ríe. Después de conocerse en una presentación organizada, se dieron el *sí quiero* para un mes a modo de prueba. Sólo tras superar satisfactoriamente ese periodo comenzó la convivencia propiamente dicha. Una vida diaria que ha sido supervisada cada mes por un equipo de psicólogos y asistentes sociales.

El piso, de escasos 50 metros cuadrados siendo muy generosos, ha hecho que propietaria e inquilina tuvieran que dormir incluso en la misma habitación. Algo que no parece haber suscitado ningún problema a tenor de la estrecha relación que hay entre las dos. «Somos como una abuela y su nieta, pero sin serlo de verdad», puntualiza Eva. «Compartimos cosas. Por ejemplo, si ella está leyendo algún libro que le gusta mucho, enseguida viene y me lo cuenta», apunta la peculiar casera.

Tareas cotidianas

La rutina diaria, dicen, no supone ningún reto. Así, no existen apenas directrices. Las tareas cotidianas como la limpieza o la cocina se organizan como en cualquier otro hogar. «No hay normas, aunque los sábados limpia ella», indica Eva.

¿Qué obtiene cada una con todo esto? Eva dice que esta experiencia le ha ayudado a combatir la soledad. «Compartir con gente joven da mucha felicidad», declara. Para Irene, más allá del gasto cero que le supone su estancia en Madrid, lo mejor ha sido la posibilidad de aprender de una persona con más experiencia que ella. «Cuando vives con alguien mayor aprendes muchas cosas», afirma la joven. Encantadas con la experiencia, ambas se declaran dispuestas a seguir participando con el proyecto.

Desde que este programa empezó hace 12 años, no ha parado de crecer su número de adheridos. De las 20 parejas iniciales se ha pasado a 330, la mayoría en Madrid y Barcelona. El perfil, mujeres de más de 80 años y chicas estudiantes de 21.

Caixa Catalunya no es el único organismo que desarrolla un programa de este tipo. Otras instituciones, entre las que están la mayoría de universidades, llevan ya algunos años ejecutando estos proyectos con bastante éxito. Una posible solución al problema del acceso a la vivienda, tanto en propiedad como en alquiler.

suvivienda.es

▶ **Vídeo:**
Conocemos a Eva e Irene en la vivienda que comparten en Madrid.

EL ASESOR

Todos los martes, las abogadas **Itziar Echeandía** y **Rosa Alevito** resuelven las dudas inmobiliarias de los internautas en un encuentro digital en **'suvivienda.es'**. Ésta es una selección de algunas de las cuestiones planteadas esta semana.

OBRAS. *Soy el presidente de la comunidad de un inmueble que se va a rehabilitar íntegramente. Avisamos a los inquilinos de los bajos con un mes de antelación para que desalojaran los locales y nos están dando largas. Tenemos la licencia de obras concedida desde hace casi dos meses. ¿Qué podemos hacer?*
El art. 9. 1 c) y d) obliga a los propietarios a consentir en sus locales las reparaciones que exija el inmueble, permitir la entrada a tal efecto, etc... En consecuencia, si no hay más remedio, la comunidad tendrá que demandar a los propietarios de los locales a fin de que procuren el desalojo de los mismos, aunque sea por decisión judicial.

DESGRAVACIÓN. *Compré en 2005 un piso para cambiarme, pero aún no he conseguido vender mi vivienda habitual, comprada en 1998, en la cual resido. Cuando venda, ¿podré aplicarme la exención por reinversión en las cantidades que destine a amortizar el préstamo de la nueva? Venda o no venda mi residencia habitual será la nueva. ¿Puedo aplicar ya la desgravación a la nueva en la renta de 2008?*
No. El plazo general de dos años para la reinversión ha sido ampliado por el RD 1975/08 sólo para viviendas adquiridas en 2006, 2007 o 2008. Como han pasado más de 12 meses desde que la compró, podrá empezar a deducirse únicamente una vez que la habite con carácter permanente, por las cantidades satisfechas a partir de ese momento.

suvivienda.es

▶ **Encuentro:**
Consulte sus dudas inmobiliarias con nuestras abogadas todos los martes de 13.00 a 14.00 h.

eima. escaleras
902 10 06 93
comercial@eimaescaleras.com
www.eimaescaleras.com

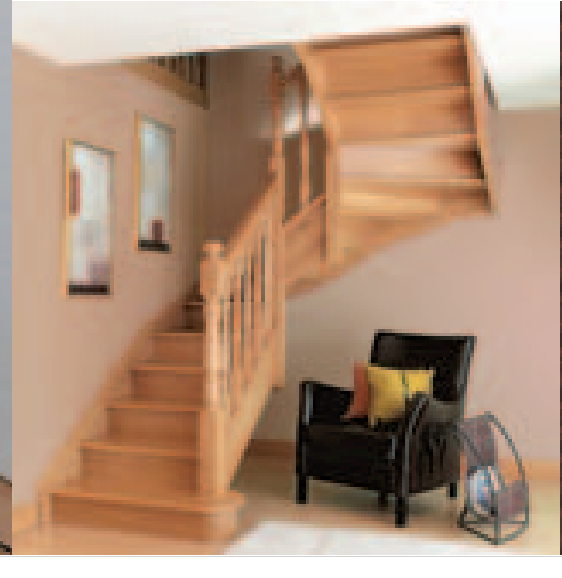

ESPECIAL COOPERATIVAS

INFORMACIÓN REMITIDA

LA ERMITA DE RIVAS, VIVIENDAS UNIFAMILIARES

RIVAS VACIAMADRID. 105 VIVIENDAS UNIFAMILIARES CON PISCINA Y PISTA DE PÁDEL A 10 MINUTOS DEL METRO.

NORA PÉREZ

En la localidad madrileña de Rivas Vaciamadrid se ubica La Ermita de Rivas, en la parcela RUL-13, sector SUS-PP-B Cristo de Rivas. Se trata de 105 viviendas unifamiliares distribuidas en 28 adosados, 72 pareados y 5 aislados, con una superficie construida que va desde los 172 m² de vivienda en parcelas desde 198 m².

CALIDADES

Las fachadas de las viviendas son de ladrillo cara vista con cámara de aire con aislamiento y tabique.

La carpintería exterior es abatible y corredera con perfilería en PVC y persianas enrollables de aluminio con aislamiento, excepto en baños, aseo, ventanas del garaje, puerta de la cocina y puerta principal. La interior, por su parte, se compone de puerta de acceso blindada, plafonada por el exterior y lisa por dentro, con acabado barnizado; puertas de paso lisas, ciegas o vidrieras; armarios modulares con barra y balda de maletero y con el mismo acabado que las puertas de paso.

Los baños disponen de aparatos sanitarios en blanco con bañera de chapa esmaltada en el baño principal y platos de ducha en el resto y grifería monomando.

Las cocinas llevan muebles altos y bajos de primera calidad y se entregan equipadas con placa vitrocerámica, horno eléctrico, campana extractora y fregadero de acero inoxidable con grifería monomando.

Los suelos son de tarima flotante con rodapié chapado en madera en los dormitorios, el distribuidor de la planta alta y el dormitorio principal de la planta baja, mientras que el resto de estancias lleva baldosa de gres. La solería del porche de acceso, el tendedero y la terraza también son de gres para exteriores.

Las viviendas unifamiliares cuentan con calefacción por agua caliente y gas natural con recorrido bitubular, con caldera mural estanca y radiadores de aluminio que incorporan válvulas termostáticas. Asimismo, disponen de instalación de sistema domótico básico con posibilidad de ampliación, antena terrestre para canales digitales y FM y punto de luz en terraza, tendedero y porche de acceso.

La urbanización se completa con una piscina para adultos y una pista de pádel.

RIVAS VACIAMADRID

El urbanismo de Rivas Vaciamadrid ha sabido equilibrar la creación de viviendas con suficientes dotaciones y servicios como espacios deportivos, educativos y sociales (Auditorio Pilar Bardem, el edificio Chico Mendes de interpretación medioambiental, guarderías, colegio e institutos, zonas comerciales y deportivas). Y es que se trata de una ciudad de cambios continuos y una de las que han experimentado un mayor crecimientos en toda la región, con numerosa gente joven como nuevos vecinos de la localidad.

> La urbanización cuenta con una piscina para adultos y una pista de pádel

FICHA TÉCNICA

PROMOCIÓN: La Ermita de Rivas S. Coop. Mad.
SITUACIÓN: parcela RUL-13, Sector SUS-PP-B "Cristo de Rivas". Rivas Vaciamadrid.
PROMOTORA: Covibarges, S.L.
COMERCIALIZADORA: Covibarges, S.L.
NÚMERO DE VIVIENDAS: 105 viviendas unifamiliares.
TIPOLOGÍA Y DISTRIBUCIÓN: 28 adosados, 72 pareados y 5 aislados.
CALIDADES: carpintería abatible y corredera con perfilería de PVC en color, persianas enrollables de aluminio, cocina amueblada con vitrocerámica, horno eléctrico y campana extractora. Suelos de tarima flotante y baldosa de gres
ZONAS COMUNES: zona privada con piscina y pista de pádel.
EQUIPAMIENTOS PRÓXIMOS: guarderías, colegios e institutos, zonas comerciales y zonas deportivas.
COMUNICACIONES: líneas de autobuses, a 10 minutos del metro, buena comunicación con M-50 y M-45.
PARA MÁS INFORMACIÓN: comercial@covibarges.es/ www.covibarges.es. De lunes a viernes de 8:30 a 14:30h. y de 16 a 18:30h. Sábados de 10:30 a 14:30h.
A DESTACAR: la localidad de Rivas se encuentra en pleno crecimiento, con numerosa oferta de servicios.

TELÉFONOS:
91 499 02 90 / 91 666 07 12

DESDE 295.000 € + IVA

ENTREGA LLAVES 2º SEMESTRE 2012

LA ARBOLEDA DE RIVAS, VIVIENDAS EN ALTURA

RIVAS VACIAMADRID. VIVIENDAS DE 1, 2 Y 3 DORMITORIOS CON PLAZA DE GARAJE Y TRASTERO.

NORA PÉREZ

La Arboleda de Rivas se compone de 228 viviendas en altura, distribuidas en 1, 2 y 3 dormitorios, con plaza de garaje y trastero. Con una superficie construida desde 81 m², las viviendas se entregarán en el segundo semestre de 2013 con un precio desde 142.000 euros más IVA.

Rivas, la localidad que acoge esta promoción, se encuentra perfectamente comunicada con la ciudad de Madrid gracias a diferentes líneas de autobuses y la línea 9 de metro y en coche se accede por la M-50 y M-45

VIVIENDAS

La Arboleda de Rivas se ubicará en la parcela RCM-7 del sector B "Cristo Rivas", en la localidad de Rivas Vaciamadrid.

La carpintería exterior se las viviendas será de PVC en color, con doble acristalamiento y persianas enrollables de aluminio, salvo en cocina y baños, mientas que en el interior, la puerta de acceso será blindada y los armarios, modulares forrados.

La solería se compondrá de tarima flotante sobre manta en los dormitorios, el salón, el vestíbulo y distribuidor; baldosa cerámica para la cocina y los baños, y baldosa de gres en terrazas y tendederos.

Las paredes irán pintadas en pintura plástica de gota fina blanca y los techos serán de escayola acabada en pintura blanca lisa en pasillos, vestíbulo, baños y cocinas, excepto donde esté prevista la instalación para máquina de aire acondicionado.

Las viviendas contarán con calefacción y agua caliente individual por gas natural, con caldera automática, estanca. El circuito de calefacción tendrá un recorrido bitubular y los radiadores de aluminio llevarán válvulas termostáticas.

COCINA Y BAÑOS

Las cocinas de las viviendas de La Arboleda de Rivas irán amuebladas con muebles básicos altos y bajo y se entregarán con placa vitrocerámica, horno eléctrico, campana extractora y fregadero inoxidable y tendrán toma y desagüe para lavavajillas.

En los baños, los aparatos sanitarios serán en porcelana blanca y llevarán grifería monomando.

Ambas estancias irán alicatadas en plaqueta cerámica.

> Las viviendas de La Arboleda de Rivas se entregarán en el segundo semestre de 2013

INSTALACIONES

Las viviendas contarán con antena terrestre y parabólica comunitaria, preinstalación de refrigeración e instalación de energía solar para agua caliente. Asimismo, irán provistas de portero automático y toma de agua y desagüe para lavadora en el tendedero.

Además, de trastero individual y garaje, la promoción dispondrá de piscina comunitaria y una zona común privada con jardinería

FICHA TÉCNICA

PROMOCIÓN: La Arboleda de Rivas S. Coop. Mad.
SITUACIÓN: parcela RCM-7, Sector SUS-PP-B "Cristo de Rivas".
PROMOTORA: Jarama Desarrollos Inmobiliarios, S.L.
COMERCIALIZADORA: Covibarges, S.L.
NÚMERO DE VIVIENDAS: 228 viviendas en altura.
TIPOLOGÍA Y DISTRIBUCIÓN: viviendas de 1, 2 y 3 dormitorios, con plaza de garaje y trastero.
CALIDADES: baldosa cerámica en cocina y baños, tarima flotante sobre manta en resto de la vivienda. Carpintería exterior en PVC en color, con persianas enrollables en aluminio. Puerta de acceso principal blindada, armarios modulares. Preinstalación de refrigeración e instalación de energía solar para agua caliente sanitaria.
ZONAS COMUNES: zona privada con piscina.
EQUIPAMIENTOS PRÓXIMOS: guarderías, colegios e institutos, zonas comerciales y zonas deportivas.
COMUNICACIONES: líneas de autobuses, a 10 min. del metro, M-50 y M-45.
PARA MÁS INFORMACIÓN: comercial@covibarges.es/ www.covibarges.es. De lunes a viernes de 8:30 a 14:30h. y de 16 a 18:30h. Sábados de 10:30 a 14:30h.

TELÉFONOS:
91 499 02 90 / 91 666 07 12

DESDE 142.000 € + IVA

ENTREGA LLAVES 2º SEMESTRE 2013

LA ERMITA DE RIVAS
SOCIEDAD COOPERATIVA

VIVIENDAS UNIFAMILIARES EN RIVAS,
en Régimen de Cooperativa
desde 295.000 € más IVA

Este boceto no tiene carácter obligacional, simplemente informativo

COMERCIALIZA
COVIBARGES, S.L.

INFORMACIÓN Y VENTA
C.C. COVIBAR 2
Pº. DE LAS PROVINCIAS, nº 3
(C. Comercial COVIBAR 2 - Local 4. Planta baja).
91 499 02 90
91 666 07 12
91 666 01 71
www.coviborges.com - info@coviborges.com

Metro
LÍNEA 9
ESTACIÓN RIVAS URBANIZACIONES

AUTOBUSES
DESDE PLAZA CONDE DE CASAL

ESPECIAL COOPERATIVAS

INFORMACIÓN REMITIDA

VIVIENDAS PROTEGIDAS EN ESPARTALES NORTE

ALCALÁ DE HENARES. 152 Y 157 VIVIENDAS DE 2 Y 3 DORMITORIOS, CON PLAZA DE GARAJE Y TRASTERO.

NORA PÉREZ

En la actualidad, Poscam Gestión Inmobiliaria comercializa dos promociones de viviendas protegidas a precio limitado en la localidad madrileña de Alcalá de Henares. Se trata de 152 y 157 viviendas en el futuro barrio de Espartales Norte, una zona de nuevo desarrollo que contará con casi 4.000 nuevas viviendas.

EDIFICIO RESIDENCIAL

Las viviendas que constituyen las dos promociones son de 2 y 3 dormitorios y están distribuidas en edificios en forma de "u", con planta baja, seis pisos y planta ático. Cuenta además con dos plantas sótano donde se ubican las plazas de garaje y trasteros.

Las fachadas exteriores y la de los patios interiores será de ladrillo cara vista o monocapa. La carpintería exterior se compondrá de ventanas y puertas de aluminio lacado y persianas del mismo material, con acristalamiento de vidrio con cámara de aire intermedia. Ya en el interior, la puerta de acceso a las viviendas de las promociones será semiblindada e irá rechapada en haya. Las puertas de paso serán lisas chapadas en haya, salvo la puerta de acceso a la cocina que será acristalada, al igual que la del comedor.

Los baños dispondrán de aparatos sanitarios de loza color blanco con bañera de chapa metálica esmaltada y plato de ducha de loza o gres y griferías cromadas monomando con aireadores o perlizadores. Tanto baños como aseos llevarán alicatado en azulejo cerámico, con pavimento de baldosa de gres cerámica, al igual que en las cocinas. El suelo del resto de las viviendas será de tarima laminada flotante con acabado de efecto haya.

Las viviendas contarán con caldera individual y radiadores de aluminio con válvulas termostáticas así como instalación de gas natural e instalación para telecomunicaciones.

Todos los portales irán provistos de ascensor que comunicará todas las plantas de garaje, viviendas y trasteros.

Las zonas comunes de los edificios se distribuirán en zonas de juegos infantiles, paseos y áreas de reposos.

EN LAS PROXIMIDADES

Las viviendas de estas dos promociones que comercializa Pocam Gestión Inmobiliairia, se ubicarán en una zona próxima a la Universidad de Alcalá de Henares y al Hospital Príncipe de Asturias y cercana también a las más completas ofertas de ocio y servicios, como al C.C. Carrefour y a la Ciudad Deportiva, entre otros.

FINANCIACIÓN

El precio de las viviendas oscilan entre los 130.000 y los 165.500 euros aproximadamente más un 7% de IVA, con la plaza de garaje y el trastero incluido en el precio.

La forma de pago consistirá en un primer ingreso en concepto de reserva de 3.000 euros, 10.000 euros que se entregarán posteriormente en concepto de entrada antes de la elección de la vivienda y el resto, hasta llegar al 20% del precio, se pagará en 24 cuotas. La financiación del 80% del valor restante será mediante préstamo cualificado con Ibercaja o BBVA.

> Viviendas en una zona de nuevo desarrollo en la localidad de Alcalá de Henares

FICHA TÉCNICA

PROMOCIÓN: Viviendas protegidas a precio limitado (VPPL).
SITUACIÓN: parcelas RC-6.1 y RC-9.2 "Espartales Norte", Alcalá de Henares (Madrid).
PROMOTORA: Villa Tertia, Soc. Coop. y Vía Magna, Soc. Coop.
COMERCIALIZADORA: Poscam Gestión Inmobiliaria, S.L.
NÚMERO DE VIVIENDAS: 152 y 157.
TIPOLOGÍA Y DISTRIBUCIÓN: viviendas de 2 y 3 dormitorios con planta baja, 6 plantas y ático y dos plantas sótano.
CALIDADES: ventanas y puertas de aluminio lacado, puertas de paso lisas chapadas en haya y puerta acristalada en acceso a cocina y estancia-comedor.
ZONAS COMUNES: zonas de juegos infantiles, paseos y áreas de reposo.
EQUIPAMIENTOS PRÓXIMOS: Univ. de Alcalá de Henares, Hospital Príncipe de Asturias, Ciudad Deportiva, CC. Carrefour.
COMUNICACIONES: autobuses y cercanías.
PARA MÁS INFORMACIÓN: pgi@poscam.es / www.poscam.es. Oficina Madrid: C/ Padilla, 39 de 8 a 15h. Oficina Alcalá: C/ Nebrija, 5, 1ª planta de 9-14h. y de 16:30-19h.
A DESTACAR: préstamo cualificado por el 80% del valor de la vivienda y anejos con IBERCAJA y BBVA.

TELÉFONOS:
91 309 66 88 / 91 883 71 97

DESDE 130.000 € + IVA

ENTREGA LLAVES EN 2011

ESPECIAL COOPERATIVAS

INFORMACIÓN REMITIDA

VIVIENDA LIBRE EN MONTECARMELO I Y II

MADRID. 116 VIVIENDAS EN EL PAU DE MONTECARMELO EN UNA UBICACIÓN PRIVILEGIADA EN LA ZONA NORTE DE LA CAPITAL.

NORA PÉREZ

En la zona norte de Madrid, entre El Monte del Pardo y Mirasierra, se encuentra la promoción Montecarmelo I y II que además, goza de buenas comunicaciones con acceso a M-40, y M-607 (autovía de Colmenar), y muy cercana a la M-30 y A-1. Para mayor comodidad, cuenta con estación de metro y red de autobuses y cercanías. La situación del conjunto es, además, excepcional, ya que se encuentra a escasos minutos del aeropuerto, de la estación de Chamartín, de la plaza de Castilla y del paseo de la Castellana.

VIVIENDA LIBRE

El Residencial está constituido por 116 viviendas de 1, 2, 3 y 4 dormitorios con trasteros y garajes. Las viviendas de 4 dormitorios son las correspondientes a las plantas bajas y cuentan con patio privativo.

Más de 2.900 m² de zonas comunes completan la promoción con piscina de adultos y piscina infantil, pádel, gimnasio, sala de usos comunitarios y sauna, además de zonas ajardinadas y área de juegos infantiles.

La fachada de la promoción es ventilada, obteniéndose un alto grado de ahorro energético, con aplacado cerámico.

Viviendas con piscinas de adultos, piscina infantil, pádel, gimnasio y área de juegos

La carpintería exterior es de aluminio abatible lacado con rotura de puente térmico, con doble acristalamiento tipo Climalit o similar, con persianas enrollables. Las puertas de acceso a las viviendas son blindadas, terminadas en madera barnizada. En el interior, las puertas son en madera de medidas estándar y los armarios empotrados, revestidos interiormente con balda para maletero y puertas abatibles.

Los suelos son pavimento laminado terminado en roble, salvo cocina y baños que presentan plaqueta de gres y están alicatadas con azulejo cerámico de primera calidad.

Las viviendas cuentan con caldera estanca para calefacción y producción de agua caliente sanitaria instantánea, marca Ferrolli, para gas natural. Además, podrán beneficiarse de energía solar por paneles situados en la cubierta.

Hay 3 tomas de teléfono por vivienda, antena para TV-FM-AM con tomas e instalación de telecomunicaciones según normativa vigente.

EQUIPAMIENTOS

En plena fase de expansión, Montecarmelo cuenta con un amplio abanico de dotaciones, desde centros sanitarios y asistenciales hasta colegios, pasando por centros comerciales, culturales y deportivos. Todo lo necesario para hacer posible el día a día con la máxima comodidad, sin tener que realizar grandes desplazamientos. Disfruta también de amplias calles y carril bici para circular en bici con total seguridad.

Además, al situarse a un paso de Madrid, disfruta de todas las ofertas de ocio y servicios del centro. Todo ello hace que Montecarmelo sea uno de los lugares más cotizados y ansiados para la adquisición de una vivienda en la capital.

FICHA TÉCNICA

PROMOCIÓN: Motecarmelo I y II.
SITUACIÓN: PAU de Montecarmelo.
PROMOTORA: "Área Norte" Sociedad Cooperativa Madrileña de Viviendas.
GESTORA: Siconsvi, S.L.
NÚMERO DE VIVIENDAS: 116.
TIPOLOGÍA Y DISTRIBUCIÓN: 1, 2, 3 y 4 dormitorios con trasteros y garajes.
SUPERFICIE CONSTRUIDA: 1 dorm. desde 54 m² hasta 77 m². 2 dorm. desde 80 m² hasta 101m². 3 dorm. desde 101 m² hasta 116 m² y 4 dorm. 130 m² con patio privativo.
CALIDADES: fachada ventilada cin aplacado cerámico, tarima de roble, pintura lisa de color, aseos y cocinas de gres de primera calidad.
ZONAS COMUNES: más de 2.900 m² con piscina de adultos, piscina infantil, pádel, gimnasio, sala de usos comunitarios y sauna, zonas ajardinadas y áreas de juegos infantiles.
EQUIPAMIENTOS PRÓXIMOS: polideportivo, colegios, guardería, comisaría, supermercados.
COMUNICACIONES: M-40, M-607, cercana a la M-30 y A-1. Metro, autobuses y cercanías.
PARA MÁS INFORMACIÓN: contacto@siconsvi.es / www.siconsvi.es. L-V de 8 a 15h.

TELÉFONOS:
91 391 32 55 / 609 56 96 50

PRECIO A CONSULTAR

ENTREGA LLAVES ENERO-MARZO 2010

VIVIENDAS EN RÉGIMEN DE COOPERATIVA

ÚLTIMAS PLAZAS DISPONIBLES

GESTIONA SICONSVI

PROMUEVE ÁREA NORTE

91 391 32 55 · contacto@siconsvi.es · www.siconsvi.es

PROMOCIÓN OBRA NUEVA EN MONTECARMELO (EN CONSTRUCCIÓN)

Tipología: 116 Viviendas de 1, 2, 3 y 4 dormitorios, con garaje y trastero
Superficie: Desde 53 m²
Previsión de entrega: Inminente
Localización: C/ Monasterio de silos, 26 - Pau Montecarmelo - 28049 Madrid
Zonas Comunes: piscina de adultos, piscina infantil, padel, gimnasio, sala de usos comunitarios y sauna, zonas ajardinadas y área de juegos infantiles con columpios.

PROMOCIÓN OBRA NUEVA EN MIRADOR NORTE (EN CONSTRUCCIÓN)

Tipología: 107 Viviendas unifamiliares adosadas de 3 y 4 dormitorios
Superficie: Desde 275 m² construidos en parcela privativa de hasta 205 m²
Previsión de entrega: Primer trimestre de 2011
Localización: Parcela 21 del Plan Parcial "Mirador Norte" Sector 4
Zonas Comunes: piscina de adultos, piscina infantil, padel, amplios jardines y área de juegos infantiles con columpios, además de sala de usos múltiples.

PRÓXIMAS PROMOCIONES: POZUELO · TRES CANTOS · PASEO DE LA DIRECCIÓN · ALGETE

GESTIONAMOS VIVIENDA PROTEGIDA Y LIBRE

ANUNCIOS BREVES

Anuncio normal 1,68 € la palabra. **Destacado** 2,05 € la palabra. Mínimo admitido, dos palabras. **Minimódulo 31,5x28,5 mm.** 116,00 €.

VENTA INMOBILIARIA

101 PISOS Y APARTAMENTOS

1 Arturo Soria / Hortaleza

Hasta 150.000 €

GERCO Arturo Soria, 30 metros, apartamento para reformar, conserje, 1 dormitorio, 1 baño, salón comedor, cocina americana, exterior, terraza, piscina. 140.440 €. (23.367.250 Ptas) 915751570.

● ANUNCIOS EN ESTA SECCIÓN. "DEBOD". 915423392..

HORTALEZA Rentabilidad 8.700. 150.000 €. 639648338.

150.000 / 240.000 €

GILMAR.ES Arturo Soria, estudios de obra nueva. 170.000 €. 915830300.

GERCO Arturo Soria, ocasión, exterior, 2 dormitorios, aire acondicionado. 173.250 €. (28.826.374 Ptas) 915751570.

GERCO Hortaleza, piso 3 dormitorios, 1 baño, 2 terrazas, zona tranquila, muy bien comunicado. 180.904 €. (30.099.892 Ptas) 915751570.

GERCO Hortaleza, exterior, 80 metros, 3 dormitorios, puerta blindada, cocina amueblada, bien comunicado. 189.000 €. (31.446.954 Ptas) 915751570.

GERCO Hortaleza, 2 dormitorios, exterior, ascensor, portero. 194.250 €. (32.320.480 Ptas) 915751570.

GILMAR.ES Sanchinarro, 44 metros, terraza 7, garaje, estreno. 195.000 €. 915830312. Ref-19977

GILMAR.ES Arturo Soria, loft de diseño, piscina. 210.000 €. 915830300. Ref- 28772

GILMAR.ES Canillas, apartamento obra nueva. 225.000 €. 915830302. Ref-24694

ARTURO SORIA, Totalmente reformado, muy buena distribución, exterior, 50 metros aproximados, 2 dormitorios, 50 metros aproximados, 2 dormitorios, baño. 235.000 €. 915903380.

240.000 / 360.000 €

GERCO Arturo Soria, exterior, 2 dormitorios, terraza, tendedero, aire acondicionado. 242.000 €. (40.265.412 Ptas) 915751570.

GERCO Hortaleza- Parque de Santa María, exterior, 83 metros, 3 dormitorios, 1 baño, posibilidad de aseo, buena finca, junto a metro, muchas posibilidades. 258.405 €. (42.994.975 Ptas) 915751570.

GERCO Arturo Soria, 3 dormitorios, todo exterior, terraza. 258.485 €. (43.067.030 Ptas) 915751570.

SELLHOUSE Canillas. 90 metros, 3 dormitorios, baño, ascensor, portero, jardín. 260.000 €. 913822250. Ref. 6259

GILMAR.ES Arturo Soria, apartamento 62 metros, garaje. 270.000 €. 915830300.

GILMAR.ES Arturo Soria, dos dormitorios, parking superficie. 270.000 €. 915830300. Ref-28520

SELLHOUSE Hortaleza, 3 dormitorios, baño, 85 metros, exterior, terraza, jardines. 279.000 €. 913822250. Ref. 6394.

BARRIO BLANCO, junto Avenida Badajoz, todo impecable, 60 metros aproximados, 2 dormitorios, baño, iiexterior!!. 283.000 €. 915903380.

HORTALEZA 85 m2 construidos, 2 dormitorios, piscina, conserje, trastero, garaje. 289.000 €. LOOK&FIND. 917219496.

MAR DE CRISTAL. Piso 90 m2, 3 dormitorios, amplia cocina, ascensor, trastero, oportunidad. 295.000 €. LOOK&FIND 917500991.

GERCO Pinar del Rey, 79 metros, totalmente reformado, para entrar, 3 dormitorios, 1 baño, terraza, aire acondicionado, calefacción central, muy bien situado. 297.000 €. (49.416.642 Ptas) 915751570.

SELLHOUSE Canillas. 88 metros, 2 dormitorios, 2 baños, garaje, trastero, ascensor. Nueva construcción. 300.000 €. 913822250. Ref. 6340

HORTALEZA. 94 m2, 2 dormitorios, baño, cocina amueblada, tendedero, ascensor. 300.000 €. LOOK&FIND 917219496.

GERCO Arturo soria, exterior, 3 dormitorios, 2 baños, urbanización con piscina, calefacción central, aire acondicionado. 310.440 €. (51.652.870 Ptas) 915751570.

SELLHOUSE Arturo Soria, reformado, 3 dormitorios, baños, exterior, 110 metros. 325.000 €. 913822250. Ref. 6399

GERCO Arturo Soria- Pinar de Chamartín, 70 metros, 2 dormitorios, garaje, trastero, urbanización con piscina, jardín, portero. 330.800 €. (55.040.488 Ptas) 915751570.

GERCO Arturo Soria, 73 metros, 2 dormitorios, 2 baños. 336.000 €. (55.905.696 Ptas) 915751570.

SANCHINARRO. Apartamento 78 m2 construidos + 55 m2 jardín, 1 dormitorio, baño, garaje, trastero, urbanización con piscina, gimnasio, pádel, sauna, zona infantil, seguridad 24 horas. 340.000 €. LOOK&FIND 917219496.

GERCO Hortaleza, 88 metros, 3 dormitorios, totalmente reformado, calidades de primera, garaje, trastero. 345.000 €. (57.403.170 Ptas) 915751570.

SELLHOUSE Canillas- Esperanza, 110 metros, 3 dormitorios, baño, trastero, garaje opcional. 345.000 €. 913822250. Ref. 6365.

GERCO Virgen del Cortijo, 3 dormitorios, 2 baños, 2 terrazas, para entrar, buena finca. 348.000 €. (57.902.330 Ptas) 915751570.

SANCHINARRO. Apartamento de lujo "Urbalia", a estrenar, domótica, jardín, piscina invierno y verano, doble ventana, persianas eléctricas. 350.000 €. LOOK&FIND 917500991.

ARTURO SORIA. 98 m2 construidos, 80 m2 útiles, 3 dormitorios, 1 plaza parking, buenas vistas. 354.500 €. LOOK&FIND 917219496.

PLENILUNIO, sólo 3 años, jardines, piscina, trastero y garaje, 105 metros aproximados, 2 dormitorios, 2 baños, preciosas vistas pinar. 358.000 €. 915903380.

GILMAR.ES Arturo Soria, junto tráfico, dos dormitorios, piscina, impecable. 360.000 €. 915830300.

GILMAR.ES Arturo Soria, junto tráfico, dos dormitorios, piscina, impecable. 360.000 €. 915830300.

Más de 360.000 €

CANILLAS, para entrar, totalmente exterior, 87 metros aproximados, 3 dormitorios, 2 baños. 369.000 €. 915903380.

SELLHOUSE Canillas, 2 dormitorios, 2 baños, garaje, ascensor, jardín, exterior. 370.000 €. 913822250. Ref.6323

GERCO Arturo Soria, exterior, 2 dormitorios, trastero. 378.000 €. (62.893.908 Ptas) 915751570.

GERCO Arturo Soria, exterior, 2 dormitorios, 2 baños, terraza, agua y calefacción central, conserje. 380.000 €. (63.236.680 Ptas) 915751570.

SANCHINARRO. Piso 2 dormitorios, baño, aseo con ducha, mejor urbanización con piscina, zona ajardinada, pádel, gimnasio, sauna, trastero, amplio garaje. 380.000 €. LOOK&FIND 917500991.

1. ARTURO SORIA / HORTALEZA
2. CHAMARTIN / PROSPERIDAD
3. SALAMANCA / RETIRO
4. CHAMBERI
5. CENTRO / ARGANZUELA
6. ORENSE / TETUAN / Bº DEL PILAR FUENCARRAL
7. PUERTA DE HIERRO / MIRASIERRA
8. MONCLOA / ARGÜELLES
9. CIUDAD LINEAL / VENTAS
10. MORATALAZ
11. SAN BLAS / VICALVARO
12. BARAJAS
13. VALLECAS / PTE. VALLECAS
14. LATINA / USERA / VILLAVERDE CARABANCHEL
15. N-VI, CTRA. DE LA CORUÑA: ARAVACA, POZUELO, MAJADAHONDA, LAS ROZAS, BOADILLA DEL MONTE
16. N-I, CTRA. DE BURGOS: LA MORALEJA, ALCOBENDAS, S.S. DE LOS REYES, CTRA. COLMENAR (TRES CANTOS)
17. N-II, CTRA. DE BARCELONA: COSLADA, TORREJON, ALCALA DE HENARES
18. N-III, CTRA. DE VALENCIA: STA. EUGENIA, RIVAS VACIAMADRID, ARGANDA
19. N-IV, CTRA. DE ANDALUCIA: PINTO, VALDEMORO
20. N-V, CTRA. DE EXTREMADURA: ALCORCON, MOSTOLES, CTRA. DE TOLEDO, LEGANES, GETAFE, PARLA, FUENLABRADA
21. SIN ZONA DEFINIDA

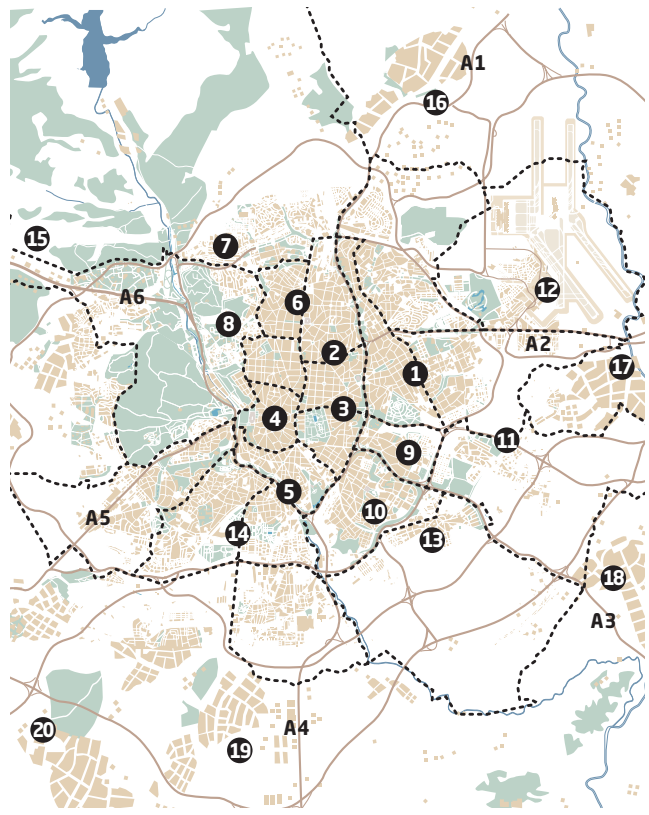

VENTA INMOBILIARIA
101. PISOS Y APARTAMENTOS
102. CHALETS
103. OFICINAS
104. PLAZAS DE GARAJE
105. LOCALES Y NAVES
106. PARCELAS
107. SOLARES
108. FINCAS RUSTICAS
109. OTRAS POBLACIONES

ALQUILER INMOBILIARIA
201. PISOS
202. APARTAMENTOS
203. CHALETS
204. OFICINAS
205. PLAZAS DE GARAJE
206. LOCALES Y NAVES
207. TRASPASOS
208. VERANEOS

COMPRA INMOBILIARIA
301. PISOS
302. APARTAMENTOS
303. CHALETS
304. OFICINAS
305. PLAZAS DE GARAJE
306. LOCALES Y NAVES
307. PARCELAS
308. SOLARES
309. FINCAS RUSTICAS

HOGAR
401. REFORMAS
402. REPARACIONES
403. ELECTRODOMESTICOS
404. MUDANZAS
405. MUEBLES
406. ANTIGÜEDADES

PARA ANUNCIOS EN ESTA SECCION LLAME AL 900 878 050
O diríjase a cualquier agencia de publicidad

SELLHOUSE Canillas-Palacio Hielo, exterior, 120 metros, 3 dormitorios, baños, garaje, ascensor, trastero. 390.000 €. 913822250. Ref. 6336

GILMAR.ES Arturo Soria, dos dormitorios, dos baños, garaje, piscina. 390.000 €. 915830300. Ref- 27437

PIOVERA. 88 m2 útiles, 4 dormitorios, 2 baños, cocina amueblada, jardín, zona infantil, conserje y garaje. 390.000 €. LOOK&FIND 917219496.

GILMAR.ES Las Tablas, tres dormitorios, dos baños, garaje doble, piscina. 395.000 €. 915830314.

GILMAR.ES Arturo Soria, obra nueva, dos dormitorios, piscina, garaje. 398.000 €. 915830300. Ref-25014

SAN JUAN BAUTISTA, Avenida Badajoz, muy buena vivienda, iioportunidad!!, 100 metros aproximados, 2 dormitorios, 2 baños, sólo 399.000 €. 915903380.

GILMAR.ES Arturo Soria, 99 metros, impecable, piscina. 400.000 €. 915830300. Ref-24908.

GERCO Hortaleza- Parque de Santa María, 95 metros, 3 dormitorios más 1, para entrar a vivir, 2 baños, zonas ajardinadas, bien comunicado, buenas vistas. 400.400 €. (66.620.954 Ptas) 915751570.

GERCO Hortaleza- Parque de Santa María, exterior, vistas a la sierra, 126 metros, 4 dormitorios, 2 baños, 2 ascensores, agua, calefacción central, terraza, trastero, conserje. 409.500 €. (68.135.067 Ptas) 915751570.

● BARRIO APOSTOL SANTIAGO. C/ SOMONTÍN, 106. PISO 4 DORMITORIOS, 2 WC, PLANTA 8ª. PRECIO: 410.000 €. 689689002.

SELLHOUSE Gran Vía Hortaleza, 2 dormitorios, baños, reformado, 92 metros, jardín, piscina. 410.000 €. 913822250. Ref. 6398

SELLHOUSE Canillas-Silvano. 76 metros, 3 dormitorios, baños, trastero, garaje, zonas comunes. 420.000 €. 913822250. Ref. 6379

GILMAR.ES Ático obra nueva, tres dormitorios, dos baños. 425.000 €. 915830302. Ref-24698.

GERCO Arturo Soria, 90 metros, finca 6 años, 2 dormitorios, 2 baños completos, salón, cocina totalmente amueblada, garaje, trastero, para entrar. 438.000 €. (72.877.068 Ptas) 915751570.

SELLHOUSE Canillas, ático obra nueva, 3 dormitorios, baños, garaje. 450.000 €. 913822250. Ref. 6234

GILMAR.ES Plaza del Liceo, ático, finca moderna, garaje. 450.000 €. 915830300. Ref-26156.

GERCO Campo de las Naciones, 2 dormitorios, luminoso, tranquilo, jardín, piscina, vigilancia 24 horas, garaje, trastero. 459.900 €. (76.520.921 Ptas) 915751570.

GERCO Arturo Soria, lujo, exterior, preciosas vistas, 3 terrazas, 3 dormitorios, 2 baños, piscina, posibilidad garaje. 477.804 €. (79.499.896 Ptas) 915751570.

GERCO Arturo Soria- Avenida de la Paz, piso ático 75 metros, 3 dormitorios, 2 baños, piscina, trastero, garaje, bien situado. 480.000 €. (79.865.280 Ptas) 915751570.

SANCHINARRO. 143 metros construidos, cuatro dormitorios, dos baños, zonas comunes, trastero, garaje, seguridad 24 horas. 480.000 €. LOOK&FIND 917219496.

CAMPO DE LAS NACIONES. 97 m2 construidos, 2 dormitorios, 2 baños, garaje, trastero, piscina, pádel, gimnasio, zona infantil y seguridad 24 horas. 480.000 €. LOOK&FIND 917219496.

SANCHINARRO. Piso bajo 121 m2, jardín 30 m, 2 dormitorios, 2 baños, garaje, trastero, piscina, urb. cerrada. 490.000 €. LOOK&FIND 917500991.

ARTURO SORIA. 4 dormitorios, piscina, tenis, parking gratuito. 498.500 €. LOOK&FIND 917219496.

GERCO Arturo Soria, exterior, 3 dormitorios, 2 baños, urbanización, vigilancia 24 horas, jardín, piscina, gimnasio, sauna, preinstalación aire acondicionado, trastero. 529.000 €. (88.018.194 Ptas) 915751570.

GERCO Arturo Soria- Pinar de Chamartín, 127 metros, 4 dormitorios, luminoso, jardín, vigilancia 24 horas, piscina, garaje. 535.000 €. (89.099.703 Ptas) 915751570.

PIOVERA. 144 m2 construidos, reformado, 4 dormitorios, 3 baños, 17 m2 terrazas, jardín, piscina, seguridad, trastero y garaje. 570.000 €. LOOK&FIND 917219496.

GILMAR.ES Arturo Soria, 154 metros, 3 dormitorios, 2 baños, terraza, 36 metros. 595.000 €. 915830300. Ref-24592.

GERCO Arturo Soria, 136 metros, 3 dormitorios, 2 baños, piscina, jardines, garaje, perfecto estado. 600.000 €. (99.831.600 Ptas) 915751570.

GERCO Pinar de Chamartín, piso 3 dormitorios, 2 baños, para entrar, urbanización con piscina, garaje, perfecto estado. 618.000 €. (102.826.548 Ptas) 915751570.

GERCO Arturo Soria, exterior, 3 dormitorios más 1, 2 baños, jardines, piscina. 621.920 €. (103.478.781 Ptas) 915751570.

GILMAR.ES Arturo Soria, dúplex, 3 dormitorios, garaje, piscina. 630.000 €. 915830300. Ref-25821.

GERCO Arturo Soria, lujo, 112 metros, 2 dormitorios, 2 baños, conserje, gran jardín, piscina, terrazas, posibilidad de garaje. 636.250 €. (105.863.093 Ptas) 915751570.

GILMAR.ES Arturo Soria, 170 m2 útiles, cuatro habitaciones, tres baños, jardín, piscina, trastero, dos plazas. 640.000 €. 915830300. Ref- 26001

GERCO Arturo Soria, lujo, 137 metros, 4 dormitorios, 2 baños más aseo, exterior, garaje, gran terraza, calefacción central, conserje. 649.093 €. (107.999.987 Ptas) 915751570.

ALAMEDA OSUNA, magnífica finca con jardines, piscina, garaje, 156 metros aproximados, 4 dormitorios, 2 baños. 650.000 €. 915903380.

GERCO Magnífica zona, exterior, 127 metros, 3 dormitorios, 2 baños, mármol, urbanización privada, piscina, jardines, garaje, trastero. 661.500 €. (110.064.539 Ptas) 915751570.

GILMAR.ES 175 m, tres habitaciones, dos baños, gran salón, gran terraza, piscina, garaje, trastero. 680.000 €. 915830306.

HORTALEZA 157 m2, 4 dormitorios, 2 baños, trastero, jardín, piscina y garaje. 700.000 €. LOOK&FIND 917219496.

GERCO Arturo Soria- Avenida San Luis, 145 metros, 4 dormitorios, 3 baños, garaje, trastero, urbanización cerrada, 35.000 metros, 3 piscinas, todos los deportes, vigilancia 24 horas, lujo. 714.000 €. (118.799.604 Ptas) 915751570.

GILMAR.ES Arturo Soria, 3 dormitorios, 2 baños. 720.000 €. 915830300. Ref-14757.

GILMAR.ES Campo de las Naciones, ático 4 dormitorios, tres baños, garaje, piscina. 750.000 €. 915830306. Ref. 27480

GERCO Arturo Soria, 4 dormitorios, cuarto de estar, cuarto de ducha, exterior, ascensor, portero, trastero, garaje, piscina. 770.000 €. (128.117.220 Ptas) 915751570.

GILMAR.ES Pinar Chamartín, garaje, piscina, finca exclusiva. 795.000 €. 915830315. Ref-20225.

GILMAR.ES 200 metros, impecable, vigilancia, piscina, dos garajes. 840.000 €. 915830300. Ref-28278

GERCO Arturo Soria, 4 dormitorios, 3 baños, finca lujo, totalmente reformado, garaje acceso directo. Piscina, zona deportivva, gimnasio, vigilancia 24 horas, calefacción central, conserje, 2 terrazas. 852.800 €. (141.893.981 Ptas) 915751570.

GILMAR.ES Pinar Chamartín, 198 metros, exclusivo, garaje, piscina. 860.000 €. 915830300.

GERCO Arturo Soria, lujo, 4 dormitorios más 1 de servicio, 2 baños más un aseo, exterior, garaje doble, zona ajardinada, piscina. 916.700 €. (152.527.000 Ptas) 915751570.

GERCO Arturo Soria, lujo, 192 metros, 4 dormitorios más 1 servicio, 4 baños, exterior, 2 terrazas, garaje, trastero, 6 armarios empotrados, tendedero, 2 chimeneas. 1.024.495 €. (170.461.625 Ptas) 915751570.

GERCO Arturo Soria, grandes terrazas, 5 dormitorios, 3 baños más aseo, garaje, piscina, trastero, conserje, calefacción central, aire acondicionado, hilo musical, zona de lujo. 1.087.000 €. (180.861.582 Ptas) 915751570.

GERCO Arturo Soria, urbanización privada, 206 metros, 5 dormitorios, 3 baños grandes, jardines, piscina, garaje 3 coches, trastero 35 metros, exterior, gran terraza en el salón. 1.125.280 €. (187.230.838 Ptas) 915751570.

GERCO Arturo Soria, 225 metros, 5 dormitorios, 5 baños, exterior, vídeoportero, calefacción y agua caliente central, aire acondicionado, gran terraza con cenador, vigilante, alarma, cocina independiente amueblada, office, despensa, garaje 2 plazas, trastero, piscina, parque infantil. 1.250.000 €. (207.982.500 Ptas) 915751570.

GILMAR.ES Arturo Soria, ático 290 metros, impecable, 2 plazas, urbanización lujo, piscina. 1.250.000 €. 915830300.

GERCO Arturo Soria- Chamartín, ático 277 metros, terraza 103 metros, 7 dormitorios, 3 baños, 2 plazas de garaje, exterior, muy luminoso, buena zona. 1.417.500 €. (235.852.155 Ptas) 915751570.

GILMAR.ES Arturo Soria, 290 metros, garajes, piscina. 1.975.000 €. 915830300. Ref-11111.

GILMAR.ES Arturo Soria, 300 metros, exclusivo, garajes. 2.020.000 €. 915830300. Ref-11819.

2 Chamartín / Prosperidad

Hasta 150.000 €

GERCO Prosperidad- Diego de León, apartamento de diseño, nuevo a estrenar, inmejorable situación, ideal inversionistas. 115.182 €. (19.164.672 Ptas) 915751570.

EL MUNDO ANUNCIOS
● Brevas
● Financieros
● Comerciales
91 542 33 92
FAX: 91 542 06 52
publicidad@debod.com

150.000 / 240.000 €

GERCO Prosperidad, amueblado, apartamento 37 metros, ascensor, aire acondicionado, bien comunicado, perfecto. 214.000 €. (35.606.604 Ptas) 915751570.

CRUZ DEL RAYO, precioso, zona estupenda frente Auditorio, 35 metros aproximados. 235.300 €. 915903380.

240.000 / 360.000 €

PARQUE DE BERLÍN, zona estupenda, muy buena distribución, 60 metros aproximados, 2 dormitorios. 241.000 €. 915903380.

GERCO López de Hoyos, 3 dormitorios, reformado, muy luminoso, ascensor, aire acondicionado, cocina independiente amueblada, 3 armarios empotrados. 268.202 €. (44.625.058 Ptas) 915751570.

GILMAR.ES Clara del Rey. Dos dormitorios, impecable. 280.000 €. 915830303. Ref-25384.

GERCO Prosperidad, piso reformado, para entrar, bien comunicado, exterior, 1 dormitorio, 1 baño. 288.750 €. (48.043.957 Ptas) 915751570.

GILMAR.ES Costa Rica, 85 metros, quinta planta, tres habitaciones. 290.000 €. 915830317. Ref-25215.

GERCO Prosperidad, apartamento recién reformado. 294.000 €. (48.917.000 Ptas) 915751570.

CRUZ DEL RAYO, sólo media reforma, exterior, garajes, opcionales, 81 aproximados. 317.500 €. 915903380.

PRÍNCIPE DE VERGARA, reforma con muchas posibilidades, 95 metros aproximados, 3 dormitorios, baño. 319.000 €. 915903380.

GILMAR.ES Corazón de María, 74 m2, impecable, dos habitaciones, un baño, trastero. 320.000 €. 915830303. Ref. 27432

GERCO Avenida de América, piso 90 metros, 3 dormitorios, 4ª planta, garaje, jardines, semi amueblado, aire acondicionado, terraza, para entrar, muy bien comunicado. 326.500 €. (54.325.029 Ptas) 915751570.

GERCO Prosperidad- Padre Claret, 3 dormitorios, terraza cubierta 11 metros, todo exterior, mucha luz, aire acondicionado, 90 metros. 328.000 €. (54.574.608 Ptas) 915751570.

GILMAR.ES Pío XII, dos dormitorios, garaje, impecable. 330.000 €. 915830310.

GILMAR.ES Castellana, tres habitaciones, dos baños, 86 metros. 340.000 €. 915830309. Ref-25767.

GERCO Pío XII, exterior, 3 dormitorios, calefacción central, terraza. 344.000 €. (57.236.784 Ptas) 915751570.

HISPANOAMÉRICA, detrás Auditorio, muy buena distribución, 82 metros aproximados, 3 dormitorios, baño, impecable. 356.000 €. 915903380.

RECEPCIÓN ANUNCIOS 91 517 84 41 elmundo@grupocurriculum.com GRUPO CURRICULUM PUBLICIDAD
Contrate online su publicidad www.publiprensa.es

ANUNCIOS BREVES

Más de 360.000 €

CASTILLA, Plaza, magnífica finca en muy buena zona, impecable, 79 metros aproximados, garaje opcional. 363.000 €. 915903380.

GERCO Prosperidad, 3 dormitorios, exterior. 376.170 €. (62.589.421 Ptas) 915751570.

COLOMBIA, Todo exterior, finca rehabilitada, 3 dormitorios, baño, sólo 386.000 €. 915903380.

GILMAR.ES Paseo Habana, dos dormitorios, finca exclusiva, piscina. 391.000 €. 915830317.

GILMAR.ES Hispanoamérica, dos dormitorios, garaje, buena finca. 395.000 €. 915830317.

GILMAR.ES Chamartín, 87 metros, tres dormitorios, dos baños, impecable. 399.000 €. 915830309.

GERCO Prosperidad- Corazón de María, 2 dormitorios, luminoso, piscina, zona tranquila, bien comunicado. 410.250 €. (68.259.857 Ptas) 915751570.

GILMAR.ES Castellana, 82 metros, dos dormitorios, vistas. 417.000 €. 915830309. Ref- 27719

GILMAR.ES Chamartín, ático 137 metros, garaje, piscina. 420.000 €. 915830317.

CAPITÁN HAYA, edificio lujo, preciosas vistas, 3 dormitorios, 2 baños, vigilancia 24 horas. 424.000 €. 915903380.

GTA. DE LÓPEZ DE HOYOS, esquinazo, muy buena finca, seuperluminoso, 100 metros aproximados. 444.000 €. 915903380.

GERCO Pío XII- Barrio Hispanoamérica, 2 dormitorios, antes 3, 2 baños, plaza de garaje, buen estado. 447.840 €. (74.514.306 Ptas) 915751570.

GERCO Pío XII, 3 dormitorios, 2 baños, todo exterior, buena finca, trastero, agua y calefacción central. 450.000 €. (74.800.000 Ptas) 915751570.

GILMAR.ES Viso, tres dormitorios, dos baños, buen estado. 450.000 €. 915830309. Ref. 25535

CASTILLA, junto Ciudad Deportiva, sólo media reforma, iitodo exterior!!, 115 metros aproximados, 3 dormitorios, 2 baños. 455.000 €. 915903380.

GERCO Avenida de América, exterior, 4 dormitorios, 2 baños, tendedero, aire acondicionado, conserje, tarima flotante, impecable. 463.000 €. (77.036.718 Ptas) 915751570.

GERCO Pío XII, 3 dormitorios, zona ajardinada, para entrar, exterior. 463.000 €. (77.036.718 Ptas) 915751570.

GERCO Prosperidad- López de Hoyos, 110 metros, 3 dormitorios, 2 baños, 2 ascensores, conserje, agua y calefacción central, aire acondicionado, terraza. 472.500 €. (78.617.385 Ptas) 915751570.

GERCO Pío XII, exterior, semilujo, 112 metros, 3 dormitorios, 2 baños, terraza, conserje, ascensor. 473.297 €. (78.749.995 Ptas) 915751570.

GERCO Prosperidad, junto Príncipe de Vergara, 100 metros, 3 dormitorios, 2 baños, totalmente reformado, con materiales de primera calidad. 475.500 €. (79.116.543 Ptas) 915751570.

CASTELLANA, mismo Paseo, muy buena distribución, sólo media reforma, 115 metros aproximados. 476.000 €. 915903380.

GERCO Pío XII, 90 metros, 2 dormitorios, conserje, muy luminoso, gran salón 2 ambientes. 483.000 €. (80.364.438 Ptas) 915751570.

GERCO Prosperidad, 114 metros, 4 dormitorios, luminoso, reformado, garaje opcional, calefacción central, tendedero, portero, buena finca. 504.000 €. (83.858.544 Ptas) 915751570.

GERCO Avenida de Bruselas, junto a metro, 136 metros, 3 dormitorios, gran salón, terraza, buena finca. 504.000 €. (83.858.544 Ptas) 915751570.

GERCO Pío XII, 2 dormitorios (antes 3), 2 baños, garaje, preciosas vistas. 504.849 €. (84.000.000 Ptas) 915751570.

GERCO Prosperidad, 108 metros, 3 dormitorios, 2 baños, exterior, buena finca, ascensor. 516.000 €. (85.855.170 Ptas) 915751570.

GILMAR.ES Príncipe de Vergara, ático 130 metros, dos dormitorios, dos baños, garaje. 521.000 €. 915830309. Ref. 23834

AVDA. DE BURGOS, 3 dormitorios, 2 baños, en urbanización cerrada, aire acondicionado, ijardín, piscina!, portero físico. 525.000 €. 913533697.

GERCO Pío XII- Avda. de Burgos, piso 120 metros, 4 dormitorios, 2 baños, garaje, piscina, amplio salón, bien comunicado. 576.800 €. (95.971.444 Ptas) 915751570.

GERCO Pío XII- Chamartín, piso 120 metros, 4 dormitorios, 2 baños, garaje, piscina, para entrar. 580.650 €. (96.612.030 Ptas) 915751570.

GERCO Prosperidad, junto Corazón de María, magnífica finca, exterior, 155 metros, 3 dormitorios, 2 baños, conserje, 3 ascensores, calefacción central, terraza, aire acondicionado, tendedero, office. 588.000 €. (97.834.968 Ptas) 915751570.

GILMAR.ES Francisco Silvela con Príncipe Vergara, 122 metros, impecable. 595.000 €. 915830309. Ref- 27717

GILMAR.ES Alfonso XIII, cuatro dormitorios, dos baños, garaje. 595.000 €. 915830317. Ref- 27874

GERCO Prosperidad- Príncipe de Vergara, exterior, muy luminoso, 155 metros, 4 dormitorios, 2 baños más 1, apto consultas o despacho profesional, edificio señorial. 596.500 €.99.249.249 Ptas) 915751570.

GERCO Pío XII, 3 dormitorios, 2 baños, zona ajardinada, piscina, garaje. 598.500 €. (99.580.000 Ptas) 915751570.

GILMAR.ES Castellana, 102 metros, novena planta, vistas. 600.000 €. 915830317. Ref-12686.

GERCO Pío XII, 2 dormitorios, 2 baños, exterior a jardines, gran salón, garaje acceso directo, aire acondicionado, calefacción central, terraza, vestidor. 618.000 €. (102.800.000 Ptas) 915751570.

GERCO Prosperidad, ático 3 dormitorios, 2 baños, buena finca, calefacción central, trastero, posibilidad de garaje. 630.000 €. (104.823.018 Ptas) 915751570.

GILMAR.ES Padre Damián, 115 metros, impecale, dos dormitorios, dos baños, garaje. 630.000 €. 915830309. Re25076.

GILMAR.ES Padre Damián, ático 187 metros, dos dormitorios, dos baños, garaje. 630.000 €. 915830317.

GILMAR.ES Clara del Rey, 160 metros, posibilidad garaje. 650.000 €. 915830303.

GERCO Príncipe de Vergara, 140 metros, 4 dormitorios, 2 baños, muy luminoso, terraza, calefacción y agua central, trastero. 685.000 €. (113.974.410 Ptas) 915751570.

GILMAR.ES Viso, 112 metros, dos dormitorios, dos baños, 2 garajes, impecable. 690.000 €. 915830317.

GILMAR.ES Avenida Burgos, cuatro dormitorios, tres baños, garaje, piscina. 695.000 €. 915830310. Ref-21850.

GERCO Parque Avenidas, piso de lujo, totalmente reformado, magnífica zona, exterior, 4 dormitorios, 3 baños, cocina con office, zona servicio independiente, salón 40 metros, garaje, trastero. 740.800 €. (123.258.749 Ptas) 915751570.

GILMAR.ES Pío XII, cuatro dormitorios, urbanización moderna, piscina, garaje. 760.000 €. 915830310. Ref-26051.

CHAMARTÍN. Calle Orense, exterior, muchas posibilidades reforma, 155 aproximados, garja opcional. 789.000 €. 915903380.

GILMAR.ES 140 metros, tres dormitorios, garaje, piscina. 798.000 €. 915830310. Ref-20237.

GERCO Pío XII, 160 metros, 4 dormitorios más 1 de servicio, 2 baños, exterior, garaje, aire acondicionado, calefacción central, terraza, tendedero. 800.000 €. (133.108.800 Ptas) 915751570.

GILMAR.ES Castellana, 178 m2, edificio exclusivo, cuatro habitaciones, tres baños. 865.000 €. 915830309. Ref. 19744

ALFONSO XIII, excelente vivienda toda exterior, jardines, piscina, 2 garajes, 5 dormitorios, 3 baños, chimenea en salón. 886.000 €. 915903380.

NUEVA ESPAÑA, zona estupenda y tranquila, sólo media reforma, 150 metros aproximados con 5 dormitorios, 3 años, iigaraje incluido!!. 894.000 €. 915903380.

GERCO Pío XII- Pº Habana, lujo 140 metros + 100 metros de terraza. Garaje opcional. 927.000 €.(154.239.822 Ptas) 915751570.

GILMAR.ES Chamartín, 217 metros, plaza doble, piscina, urbanización cerrada. 950.000 €. 915830310. Ref-24043.

GILMAR.ES Serrano, exclusivo, 168 metros, garaje. 1.050.000 €. 915830317.

GILMAR.ES Serrano, exclusivo, 168 metros, garaje doble. 1.050.000 €. 915830317.

GERCO Pío XII- junto final Serrano, exterior, garaje, 5 dormitorios, 3 baños. 1.059.000 €. (176.202.774 Ptas) 915751570.

GILMAR.ES 153 metros, cuatro dormitorios, garaje, piscina. 1.150.000 €. 915830317.

GILMAR.ES Menéndez Pidal, ático 240 metros, tres dormitorios, dos baños, garaje, piscina. 1.200.000 €. 915830317. Ref-27319.

GILMAR.ES Padre Damián, 214 metros, garaje. 1.202.000 €. 915830317. Ref-24409.

GERCO Pío XII, ático 80 metros más 70 metros terrazas, 2 dormitorios, 2 baños, aire acondicionado, garaje acceso directo, trastero, calefacción central, chimenea, barbacoa. 1.260.000 €. (209.646.360 Ptas) 915751570.

GILMAR.ES Castellana, 204 metros, vigilancia, trastero, reformar. 1.260.000 €. 915830309. Ref-19048.

GILMAR.ES Alberto Alcocer, señorial, 209 metros, tres plazas, bodega, trastero. 1.262.000 €. 915830317. Ref-26203.

GILMAR.ES Padre Damián, 241 metros, señorial, garaje. 1.395.000 €. 915830317. Ref-25446.

GILMAR.ES Habana, 250 metros, cinco dormitorios, tres baños, garajes, piscina. 1.400.000 €. 915830317. Ref. 27031

GILMAR.ES Castellana, 286 metros, cinco dormitorios, terraza. 1.475.000 €. 915830309. Ref-19823.

GILMAR.ES 240 metros útiles, dos garajes, trastero. 1.500.000 €. 915830309. Ref-17111.

GILMAR.ES Viso, 210 metros, impecable, luminoso, garaje, trastero. 1.650.000 €. 915830309. Ref. 26758

CASTELLANA. Planta 10 de 390 m2, vistas espectaculares, portal singular, precio muy interesante, necesita reforma. GOLDMAN CAPITAL PROPERTIES. 1.800.000 €. 917816156. www.goldmancapital.es

GILMAR.ES Castellana, señorial, 365 metros, garaje. 1.800.000 €. 915830309.

● VISO.
400 METROS, SEGREGABLE, GARAJE. 1.900.000 €. OPORTUNIDAD. 915631135.

GILMAR.ES Viso, 400 metros, seis dormitorios, garaje. 1.950.000 €. 915830317. Ref-20371.

GILMAR.ES Cuatro dormitorios, garajes, trastero, piscina. 2.500.000 €. 915830317. Ref-20452.

GILMAR.ES Ático, 300 metros más 190 terraza, cinco garajes. 2.900.000 €. 915830317. Ref-23973.

GILMAR.ES 450 metros, seis dormitorios, garaje, trastero. 3.000.000 €. 915830309. Ref-20780.

GILMAR.ES Serrano, cinco dormitorios, garajes, piscina. 3.150.000 €. 915830309. Ref-13266.

GILMAR.ES Castellana, 565 m2, gran recibo, seis habitaciones, siete baños, dos plazas de garaje. 3.200.000 €. 915830309. Ref. 26771

GILMAR.ES 315 metros, cuatro dormitorios, garajes, trastero. 3.250.000 €. 915830317. Ref-20451.

GERCO Pº Castellana, súper lujo, ático dúplex, piscina privada, garaje PAR, 500 metros de vivienda + 800 en terrazas, ascensor privado. 4.600.000 €. (765.375.600 Ptas) 915751570.

3 Salamanca / Retiro

150.000 / 240.000 €

BARRIO SALAMANCA: 154.000 €. 2 dormitorios reformado, ascensor. 913117174.

SELLHOUSE Guindalera, reformado, 1 dormitorio independiente, 1 baño, 40 metros, finca rehabilitada. 165.000 €. 913822250. Ref. 6321

GUINDALERA, apartamento amplio, cocina con comedor prácticamente a estrenar, exterior con mucha luz. 167.500 €. 913533697.

GERCO Pacífico, apartamento, muy luminoso, bien situado, ideal inversores, 180.000 €. (29.949.480 Ptas) 915751570.

GERCO Manuel Becerra, 2 dormitorios, ocasión, 193.000 €. (32.112.498 Ptas) 915751570.

DIEGO DE LEÓN misma calle iioportunidad!!, 2 dormitorios, baño, finca muy cuidada, ascensor. 195.000 €. 913533697.

ALCALÁ, Manuel Becerra, 2 dormitorios, baño, muchas posibilidades, ascensor. 195.000 €. 913533697.

GILMAR.ES Salamanca, finca moderna, estudio exterior, perfecto estado. 200.000 €. 914230050. Ref- 13876

GERCO Manuel Becerra, precioso apartamento, exterior, gran ventanal, baño completo, cocina independiente, amueblada y equipada, 204.344 €. (34.000.000 Ptas) 915751570.

GERCO Doctor Esquerdo, 60 metros, muy luminoso a tres patios, necesita arreglo, ascensor, 213.333 €. (35.495.624 Ptas) 915751570.

AYALA, 2 dormitorios, baño, cocina independiente, buena distribución, listo para entrar a vivir. 214.000 €. 913533697.

GERCO Salamanca, estudio, lujo, exterior, conserje, calefacción y agua central, bomba frío- calor, suelos mármol, finca de 11 años, 214.561 €. (35.699.946 Ptas) 915751570.

GILMAR.ES Ayala- Mejor ubicación, estudio, 33 metros, portero 24 horas, finca moderna, luminoso, actualizar. 215.000 €. 914230050. Ref- 23790

DIEGO DE LEÓN mejor zona, 2 dormitorios, baño, finca con portero físico y ascensor. 222.500 €. 913533697.

RETIRO: 225.000 €. 2 dormitorios, 70 metros, buena finca, reformado. 913117174.

GERCO Pacífico, 60 metros, finca muy buena, actualmente clínica, posibilidad de vivienda, exterior, 231.000 €. (38.435.166 Ptas) 915751570.

GERCO Salamanca, apartamento 43 metros, para entrar, muy luminoso y soleado, estupenda zona, 231.365 €. (38.495.897 Ptas) 915751570.

GERCO Salamanca, 2 dormitorios, para entrar, buena finca, 234.375 €. (38.997.000 Ptas) 915751570.

GERCO Manuel Becerra, apartamento para entrar, todo independiente equipada, 237.000 €. (39.334.480) 915751570.

GERCO Salamanca, perfecto estado, excelente zona, 2 dormitorios, 1 baño, 237.000 €. (39.433.482 Ptas) 915751570.

AYALA, bonito apartamento, listo para entrar a vivir, finca rehabilitada, portero físico, ascensor. 238.000 €. 913533697.

240.000 / 360.000 €

GERCO Retiro- Doctor Esquerdo, 6ª planta, estudio 40 metros, cocina y baño independientes, plaza de garaje, para entrar, 241.500 €. (40.180.000 Ptas) 915751570.

AVDA. DEL MEDITERRÁNEO, iiático!! 2 dormitorios, baño + terraza de unos 25 metros, ascensor. 244.000 €. 913533697.

NARVÁEZ, 2 dormitorios, baño, todo independiente, exterior, buena distribución. 246.000 €. 913533697.

GERCO Pacífico, 83 metros más 10 metros de patio, 4 dormitorios, buena situación, junto a metro, 250.000 €. (41.596.500 Ptas) 915751570.

GILMAR.ES Retiro, apartamento, entrar, precioso. 250.000 €. 913643800. Ref- 28304

GERCO Manuel Becerra, a estrenar, apartamento 1 dormitorio, cocina independiente, ascensor, 252.250 €. (41.970.868 Ptas) 915751570.

LISTA, Lista, 49 metros aproximados, listo para entrar, aire acondicionado central, suelos de marmol, finca con ascensor. 257.000 €. 913533697.

GERCO Pacífico- Ciudad Barcelona, luminoso, 2 dormitorios, bien situado, finca rehabilitada, 266.000 €. (44.258.676 Ptas) 915751570.

GILMAR.ES Pardiñas, 1 dormitorio, perfecto estado, luminoso. 266.000 €. 914230050. Ref. 24386

GERCO Retiro, próximo al Retiro, 2 dormitorios, muy luminoso, buena finca, ascensor, 266.548 €. (44.349.855 Ptas) 915751570.

GERCO Pacífico, 81 metros, 2 dormitorios, ascensor, para entrar, luminoso, cocina amueblada, garaje, pequeño trastero, 268.000 €. (44.591.448 Ptas) 915751570.

RETIRO, 2 dormitorios, baño, también despacho profesional, finca señorial, mejor ver. 268.000 €. 913533697.

GILMAR.ES Retiro, junto, 2 dormitorios, reformado, exterior, precioso. 270.000 €. 913643800. Ref- 28835

GERCO Pacífico- Avda. Ciudad Barcelona, apartamento con 3 balcones a la calle, ascensor, finca totalmente rehabilitada, junto metro, 270.797 €. (45.056.830 Ptas) 915751570.

GERCO Manuel Becerra, ocasión, 143 metros, 3 dormitorio, finca rehabilitada, 273.000 €. (45.423.378 Ptas) 915751570.

GERCO Manuel Becerra, 2 dormitorios, antes 3, exterior, para entrar, aire acondicionado, cocina independiente amueblada y con electrodomésticos, 277.200 €. (46.122.199 Ptas) 915751570.

GERCO Manuel Becerra, 7ª planta, precioso piso, 2 dormitorios, salón comedor, cocina independiente grande, buen portal, conserje, 282.000 €. (47.000.000 Ptas) 915751570.

GERCO Retiro, dúplex, 2 dormitorios, cocina independiente amueblada, tendedero, 285.600 €. (47.519.841 Ptas) 915751570.

GERCO Pacífico- Avenida del Mediterráneo, reformado, para entrar, 1 dormitorio, perfecto estado, buena zona, 290.424 €. (48.322.487 Ptas) 915751570.

GERCO Salamanca- Claudio Coello, 1 dormitorio, cocina independiente, reformado, para entrar, edificio rehabilitado, excelente situación, 293.905 €. (48.901.844 Ptas) 915751570.

GERCO Retiro, 80 metros, 7ª planta, todo exterior, 3 dormitorios, zona ajardinada, 299.250 €. (49.791.010 Ptas) 915751570.

GOYA misma calleii, 53 metros aproximados, excelente finca, con portero físico, iigaraje incluido en precio!!. 307.000 €. 913533697.

GERCO Manuel Becerra, 4 dormitorios, 2 baños, exterior, muchas posibilidades, 311.495 €. (51.828.407 Ptas) 915751570.

GUINDALERA, iático! 2 dormitorios, baño, listo para entrar, terraza de 14 metros, buena finca, ascensor. 316.000 €. 913533697.

GERCO Pacífico, ático 3 dormitorios, aire acondicionado, 327.600 €. (54.500.000 Ptas) 915751570.

GERCO Fuente del Berro, oportunidad, exterior al parque, 3 dormitorios, totalmente reformado, ascensor, 330.557 €. (55.000.000 Ptas) 915751570.

LAGASCA, 60 metros aproximados, cocina con despensa, listo para entrar, calidades, ascensor y portero físico. 335.000 €. 913533697.

LISTA, junto metro, 2 dormitorios, 2 baños, funcional, techos altos, diseño actual, portal de lujo, portero físico. 337.000 €. 913533697.

O'DONNELL, 3 dormitorios, 2 baños, buena finca con portero físico y ascensor. 338.000 €. 913533697.

GERCO Manuel Becerra, 71 metros, exterior, 2 dormitorios, ascensor, para entrar, luminoso, terraza, aire acondicionado, calefacción central, 346.500 €. (57.652.749 Ptas) 915751570.

GERCO Manuel Becerra, apartamento de diseño, terraza, piscina, aire acondicionado, calefacción central, portero, garaje, 346.500 €. (57.652.749 Ptas) 915751570.

GERCO Retiro, exterior, 3 dormitorios, terraza, 346.557 €. (57.662.233 Ptas) 915751570.

FUENTE DEL BERRO, 3 dormitorios, 2 baños, finca con portero físico, iposibilidad de garaje en misma finca!. 349.000 €. 913533697.

GILMAR.ES Estrella, 86 m, 4 dormitorios, exterior, luminoso, planta alta, garaje opcional. 350.000 €. 914230050. Ref. 28961

GERCO Manuel Becerra, muy luminoso, exterior, 2 dormitorios, salón comedor, cocina amueblada y equipada, terraza acristalada, calefacción central, 353.395 €. (58.800.000 Ptas) 915751570.

GERCO Pacífico, gran salón, 3 dormitorios, muy luminoso, ascensor, calefacción central, 355.000 €. (59.067.030 Ptas) 915751570.

GERCO Salamanca, magníficas calidades, apartamento 73 metros, 2 baños, calefacción y aire acondicionado, suelos de mármol, ascensor, conserje, 359.706 €. (59.850.043 Ptas) 915751570.

GILMAR.ES Pacífico, 85 metros, buena reforma a estrenar, piso alto, vistas. 360.000 €. 913643800. Ref. 13276

Más de 360.000 €

GERCO Manuel Becerra, exterior, 4 dormitorios, gran salón, terraza, 366.617 €. (61.000.000 Ptas) 915751570.

GERCO Pacífico, junto Conde Casal, piso de 2 dormitorios, muy bien comunicado, piscina, pádel, garaje, trastero, buena zona, 378.000 €. (62.893.908 Ptas) 915751570.

GERCO Pacífico, ático, 55 metros más 60 de terraza, 2 dormitorios, para entrar, ascensor, aire acondicionado, excelentes vistas, 387.000 €. (64.391.382 Ptas) 915751570.

GILMAR.ES Lista, 65 metros, 1 dormitorio, 1 baño, reformar, exterior, muy luminoso. 390.000 €. 915919190.

GILMAR.ES Juan Bravo, 115 metros, garaje opcional, trastero, 1 ó 2 dormitorios, finca moderna, terraza, tranquilo. 390.000 €. 914230050. Ref. 24103

GILMAR.ES Conde Casal, 125 metros, terraza, extraordinaria finca. 395.000 €. 913643800. Ref-23013

GILMAR.ES Téllez, ático lujo, terraza 20 metros, garaje, vistas, jardines exclusivos, esquina, 2 dormitorios, ocasión. 399.900 €. 913643800. Ref. 24068

GERCO Barrio de la Estrella- Retiro, 115 metros, 3 dormitorios, 2 baños, apto despacho profesional, 400.000 €. (66.554.400 Ptas) 915751570.

GILMAR.ES Juan Bravo, 115 metros, garaje, trastero, 2 dormitorios, finca moderna, podría unirse a otro piso igual. 400.000 €. 914230050. Ref- 24101

GILMAR.ES Marqués Zafra, 125 m, 4 dormitorios, planta alta, señorial, luminoso, portero, calefacción central. 400.000 €. 914230050. Ref. 28965

GERCO Manuel Becerra, piso exterior, 103 metros, 3 balcones a la calle, magnífica situación, 407.500 €. (67.802.295 Ptas) 915751570.

GERCO Retiro- O'Donnell, piso exterior, 97 metros, 2 dormitorios, calefacción y agua central, piscina, 414.000 €. (68.883.804 Ptas) 915751570.

GERCO Pacífico- Avda. Ciudad de Barcelona, 122 metros, 4 dormitorios, 2 baños, posibilidad oficina, consulta, 416.667 €. (69.327.555Ptas) 915751570.

GERCO Manuel Becerra, exterior, 111 metros, 3 dormitorios, excelente situación, garaje opcional, 418.000 €. (69.549.935 Ptas) 915751570.

AVDA. DEL MEDITERRÁNEO, 100 metros aproximados, gran salón, cocina con office, portero físico y automático, garaje opcional. 421.000 €. 913533697.

AVDA AMÉRICA, junto intercambiador, 4 dormitorios, 2 baños, finca con portero físico, exterior y ascensor. 422.000 €. 913533697.

TELLEZ, 120 metros aproximados, finca de 17 años, conserje 24 horas, igaraje de acceso directo incluido en precio!. 423.000 €. 913533697.

GILMAR.ES Avda. Mediterráneo- Cruz Sur, vivienda u oficina, 122 metros, 4 dormitorios, buen portal, reformar. 425.000 €. 914230050. Ref- 28982

GILMAR.ES Salamanca, ático, 121 metros, 3 dormitorios, sur, terraza 12 metros, reformar. 430.000 €. 914230050. Ref-23928

GERCO Salamanca, 2 dormitorios, para entrar, 438.000 €. (72.877.068 Ptas) 915751570.

GERCO Salamanca, exterior, mucha luz, 65 metros, excelente situación, 438.738 €. (72.999.861 Ptas) 915751570.

GILMAR.ES Sainz Baranda, 125 m, 4 dormitorios, 2 baños, portero. 443.000 €. 914230050. Ref-17160.

GOYA, misma calle y junto Retiro, idiseño! aire acondicionado, servicios centrales, finca con portero físico y ascensor. 450.000 €. 913533697.

GILMAR.ES Ibiza, 85 m, salón y 2 dormitorios exteriores, estrenar, señorial, portero físico. 450.000 €. 914230050. Ref. 28433

ANUNCIOS en EL MUNDO PALABRAS RECLAMOS CAMPAÑAS
Publicidad Supra S.A. 91 399 41 85 Fax: 91 441 79 19 - 91 441 44 87
c/ Santa Engracia, 104 - 1º izq. - 28003 Madrid
www.publicidadsupra.com - supra@publicidadsupra.com

ANUNCIOS BREVES

GERCO Doctor Esquerdo, obra nueva, 90 metros, 2 dormitorios, 2 baños, piscina climatizada, zonas comunes, trastero, 452.000 €. (75.206.472 Ptas) 915751570.

GERCO Retiro, urbanización, cerrada, salón, independiente, 2 dormitorios amplios, 2 baños, dormitorio principal con vestidor y baño incorporado, piscina, posibilidad garaje, 462.000 €. (76.800.000 Ptas) 915751570.

GERCO Retiro- Conde Casal, exterior, 3 dormitorios, 2 baños, garaje, jardines, piscina, parque infaltil, 463.500 €. (77.120.000 Ptas) 915751570.

GILMAR.ES Avenida Ciudad de Barcelona. Promoción de obra nueva, pisos y áticos de 2, 3 y 4dormitorios con trastero y garaje opcional. Urbanización cerrada con piscina climatizada, gimnasio y sauna, excelentes calidades, entrega inmediata, desde 465.000 €. 912093280.

GERCO Salamanca, 4 dormitorios, 2 baños, exterior, finca señorial, totalmente reformado, 468.000 €. (77.868.648 Ptas) 915751570.

GILMAR.ES Velázquez próximo, 63 metros, apartamento 1 dormitorio, finca moderna, portal representativo, servicios centrales. 470.000 €. 914230050. Ref. 28666

GERCO Doctor Esquerdo, 4 dormitorios, 2 baños, exterior, gran terraza, calefacción central, ascensor, 471.795 €. (78.500.000 Ptas) 915751570.

GERCO Pacífico- Menéndez Pelayo, 3 dormitorios, 2 baños, exterior, garaje, lujo, 472.500 €. (78.534.192 Ptas) 915751570.

GERCO Retiro, exterior, 3 dormitorios, 2 baños, recién reformado, calefacción central, aire acondicionado, cocina independiente 15 metros, 472.500 €. (78.617.800 Ptas) 915751570.

O'DONNELL, 110 metros aproximados, todo exterior, sólo modernizar, buena finca, ascensor. 477.000 €. 913533697.

GERCO Frente Plaza de Toros, exterior, 3 dormitorios, 1 con suitte, 2 baños completos, cocina amueblada y equipada, mejores calidades, calefacción y agua central, aire acondicionado insonorizado, terraza de 6 metros, buen edificio, 480.000 €. (80.000.000 Ptas) 915751570.

GERCO Retiro- Alfonso XII, para entrar, 4 dormitorios, exterior, 494.633 €. (82.300.006 Ptas) 915751570.

GERCO Salamanca, Juan Bravo, apartamento exclusivo, inmejorable situación, 498.750 €. (82.985.018 Ptas) 915751570.

GILMAR.ES Ibiza, 105 m, 2 dormitorios, 2 baños, exterior, estrenar. 500.000 €. 914230050. Ref. 28432

GERCO Salamanca, ático 3 dormitorios, 2 baños, exterior, 504.000 €. (83.800.000 Ptas) 915751570.

GERCO Salamanca, 101 metros, piso lujo, tipo loft, reforma de diseño, 508.000 €. (84.524.000 Ptas) 915751570.

PARQUE AVENIDAS, 5 dormitorios, 2 baños, servicios centrales, 2 terrazas, buenas vistas, ascensor, portero. 508.000 €. 913533697.

MALDONADO, misma calle, 95 metros aproximados, exterior, buena finca con portero físico y ascensor. 513.000 €. 913533697.

PARQUE AVENIDAS, 5 dormitorios, 2 baños, terrazas, exterior, zona de servicio, portero físico. 523.000 €. 913533697.

PARQUE DE LAS AVENIDAS, 140 metros aproximados, listo para entrar a vivir, exterior, finca con portero físico y ascensor. 523.000 €. 913533697.

GERCO Salamanca- Fco Silvela, 120 metros, 4 dormitorios, 2 baños, posibilidad garaje, 530.000 €. (87.500.000 Ptas) 915751570.

GERCO Retiro- Conde de Casal, 130 metros, 4 dormitorios, 2 baños, exterior, zona ajardinada, parque infaltil, zona de servicio, aire acondicionado, calefacción central, 535.000 €. (89.016.510 Ptas) 915751570.

GERCO Retiro, urbanización cerrada, vigilancia 24 horas, ático 110 metros más 140 metros terraza, 3 dormitorios, 2 baños, vestidor, tendedero, garaje directo, trastero, piscina, calefacción central, 535.000 €. (89.250.000 Ptas) 915751570.

RETIRO, 4 dormitorios, baño, exterior con vistas al Retiro iicocina recién reformada, portero físico!!. 540.000 €. 913533697.

GILMAR.ES Salamanca, seminuevo, 2 dormitorios, 2 baños, impecable. 540.000 €. 914230050. Ref. 28265

GILMAR.ES Avenida Toreros, 138 metros, 4 dormitorios, buen portal, 2 baños, portero físico. 541.000 €. 914230050. Ref- 2512

GERCO Pacífico, magnífico piso 3 dormitorios, garaje, jardín, piscina, vigilancia 24 horas, aire acondicionado, 546.000 €. (90.846.756 Ptas) 915751570.

GERCO Parque Roma- Marqués de Lozoya, señorial, exterior, 120 metros, 3 dormitorios, 3 baños, cocina con office, entrada de servicio, jardines, garaje, trastero, 546.000 €. (90.846.756 Ptas) 915751570.

GERCO Manuel Becerra, excelente piso, urbanización privada, 3 dormitorios, 1 en suitte, 2 baños, salón comedor, mirador, codina amueblada, suelos parquet y mármol, plaza de garaje acceso directo, piscina, gimnasio, semilujo, video portero, 550.000 €. (91.000.000 Ptas) 915751570.

GILMAR.ES Pacífico, 2 dormitorios, exterior, magnífica reforma a estrenar. 551.900 €. 913643800. Ref. 11972

GILMAR.ES Téllez- Retiro, urbanización lujo, piscina, 24 horas, junto Atocha, garaje doble opcional. 557.000 €. 913643800. Ref. 17839

GILMAR.ES Barrio Estrella, 156 metros, 4 dormitorios, garaje opcional, trastero, alto, silencioso. 562.000 €. 914230050. Ref- 14580

GERCO Retiro, señorial, 36 metros, muy luminoso, 4 dormitorios, 2 baños, terraza, posibilidad de garaje, 565.000 €. (94.008.040 Ptas) 915751570.

GERCO Retiro- Reina Cristina, exterior, 103 metros, 2 dormitorios, 2 baños, cocina independiente amueblada, conservación muy buena, aparcamiento misma finca, 566.800 €. (94.307.585 Ptas) 915751570.

GILMAR.ES Parque Avenidas, 170 m, 4 dormitorios, 3 baños, salón y comedor, terraza, portero físico, servicios centrales. 570.000 €. 914230050. Ref. 18564

O'DONNELL, iiático!!, 2 dormitorios, 2 baños, terraza, sauna, excelentes calidades, portero físico. 581.000 €. 913533697.

PRÍNCIPE DE VERGARA, 130 metros aproximados, finca con ascensor y portero físico, trastero, sin comunidad. 581.000 €. 913533697.

GERCO Retiro, ocasión, exterior, 160 metros, 4 dormitorios, 3 baños, agua y calefacción central, aire acondicionado, tendedero, garaje, 582.400 €. (96.903.206 Ptas) 915751570.

PRÍNCIPE DE VERGARA, 128 metros aproximados, exterior, servicios centrales, portal sin barreras arquitectónicas, portero físico y ascensor. 588.000 €. 913533697.

GILMAR.ES Lista, 2 dormitorios, reforma de diseño, impecable, luminoso. 590.000 €. 914230050. Ref. 18235

LAGASCA, 115 metros aproximados, 2 dormitorios, 2 baños, calidades, techos altos, portero físico, ascensor. 592.000 €. 913533697.

GERCO Salamanca, 142 metros útiles, apto para piso u oficina, exterior, portero, ascensor, 593.040 €. (98.673.553 Ptas) 915751570.

GERCO Retiro, ático con 24 metros de terraza, 3 dormitorios, 2 baños, finca de lujo, lmuchas posibilidades, 594.040 €. (98.839.939 Ptas) 915751570.

GERCO Salamanca, señorial, 102 metros, 3 dormitorios, terraza, tendedero, calefacción central, 595.000 €. (98.999.670 Ptas) 915751570.

GILMAR.ES Jorge Juan, 150 m, 4 dormitorios, 2 salones, planta alta, portero, orientación sur. 595.000 €. 914230050. Ref. 24487

GILMAR.ES Salamanca, 164 metros, salón, comedor, 3 dormitorios, baño, aseo. 595.000 €. 914230050. Ref- 27396

GILMAR.ES Pacífico, 142 metros, 3 dormitorios, magnífica reforma a estrenar, chaflán. 605.900 €. 913643800. Ref. 11971

ALCALÁ, misma calle, 149 metros aproximados, puerta principal y de servicio, finca seminueva, portero físico. 616.000 €. 913533697.

GILMAR.ES Salamanca, 110 metros, 3 dormitorios, 2 baños, actualmente oficina, posibilidad vivienda. 620.000 €. 915919190.

GILMAR.ES Parque de las Avenidas, 170 m., 3 dormitorios, portero físico, amplio salón. 624.000 €. 914230050. Ref- 20903

DIEGO DE LEÓN 4 dormitorios, 2 baños, exterior haciendo esquina, vistas despejadas, servicios centrales. 628.000 €. 913533697.

GERCO C/ Alcalá, 128 metros, 4 dormitorios más servicio, 2 baños, exterior, trastero, conserje, ascensor, 630.000 €. (104.823.000 Ptas) 915751570.

GILMAR.ES Estrella, 175 m, 5 dormitorios, garaje en finca, exterior, 2 baños, terraza. 630.000 €. 914230050. Ref- 27573

GERCO Retiro, fantástica zona, 170 metros, 3 dormitorios más 1 de servicio, 2 baños, 1 aseo, garaje, 634.000 €. (105.488.724 Ptas) 915751570.

GERCO Retiro, exterior, 173 metros, 4 dormitorios, 3 baños, gran salón, 650.000 €. (108.150.900 Ptas) 915751570.

GERCO Salamanca, ocasión, gran apartamento vivienda- despacho, lujo, vigilancia 24 horas, edificio representativo, 661.113 €. (110.000.000 Ptas) 915751570.

GERCO Retiro- Barrio de la Estrella, exterior, 118 metros, salón independiente, 3 dormitorios, 2 baños, garaje, piscina, jardín conserje, 661.500 €. (110.064.339 Ptas) 915751570.

GILMAR.ES Velázquez, 165 metros, 3 dormitorios, 3 baños, reformar, señorial. 670.000 €. 914230050. Ref. 27536

GERCO Salamanca, lujo, exterior, 3 dormitorios más 1 de servicio, 2 baños más 1 aseo, garaje acceso directo, 682.500 €. (113.558.445 Ptas) 915751570.

GERCO Goya- Colón, 2 dormitorios, salón comedor, tipo dúplex, cocina independiente, 682.500 €. (113.558.000 Ptas) 915751570.

DON RAMÓN DE LA CRUZ, 4 dormitorios, 2 baños, 4 balcones a la calle, finca de esquina, servicios centrales, ascensor. 688.000 €. 913533697.

GOYA, 155 metros aproximados, finca señorial, también despacho profesional, exterior, ascensor, portero físico. 690.000 €. 913533697.

GILMAR.ES Salamanca, Goya Palacio, 140 metros, salón comedor, despacho, dos dormitorios, dos baños, primeras calidades, garaje, luminoso. 690.000 €. 914230050. Ref. 28977

GILMAR.ES General Pardiñas, 125 m., salón, comedor, 3 dormitorios, 2 baños, exterior, garaje doble, finca moderna. 690.000 €. 914230050. Ref- 29240

GILMAR.ES Doctor Esquerdo, 200 m, 4 dormitorios, 3 baños, terraza, exterior, buen portal, buen estado, aire acondicionado. 695.000 €. 914230050. Ref. 25958

GILMAR.ES Parque Avenidas, 220 metros, buen recibo, 4 dormitorios, luminoso. 700.000 €. 914230050. Ref. 23739

GILMAR.ES Núñez Balboa, 132 metros, gran recibo, 3 dormitorios, reformar. 700.000 €. 914230050. Ref. 24844

GILMAR.ES Retiro, frente, 190 metros, 6ª planta, garaje, todo exterior, finca señorial, único de verdad. 700.000 €. 913643800. Ref- 27706

GERCO Salamanca, 3 dormitorios, antes 4, 1 con suitte, bañera hidromasaje, vestidos, antesala, exterior, primeras calidades, oficce, 2 baños, persianas con sistema eléctrico, plaza de garaje en el mismo edificio en alquiler, 705.000 €. (117.302.130 Ptas) 915751570.

DIEGO DE LEÓN 145 metros aproximados, con muchas posibilidades, muy buena finca, portero físico, ascensor. 707.000 €. 913533697.

GILMAR.ES Salamanca, piso u oficina, 126 metros, 3 dormitorios, 2 baños, buen estado. 720.000 €. 914230050. Ref. 19946

DÍAZ PORLIER. 3 dormitorios, 2 baños, salón 40 m2, diseño (el propietario es arquitecto), muchos armarios, piso alto, precio muy interesante. GOLDMAN CAPITAL PROPERTIES. 725.000 €. 917816156. www.goldmancapital.es

MANUEL BECERRA, 4 dormitorios, 2 baños, buena distribución, gran salón, servicios centrales, posibilidad de garaje. 732.000 €. 913533697.

GERCO Salamanca- Juan Bravo, 148 metros, 5 dormitorios, 3 baños, exterior en esquina, 3ª planta, luminoso, para entrar, portero, 735.000 €. (122.293.710 Ptas) 915751570.

GERCO Barrio Salamanca, 170 metros, próximo a Goya, ocasión, calefacción central, office, despensa, conserje, trastero en piso, 736.000 €. (122.161.000 Ptas) 915751570.

PUERTA ALCALÁ- Villalar, particular, 126 metros, 3 dormitorios, 2 baños, impecable. 750.000 €. 913122572.

GILMAR.ES Retiro- Narváez, 170 metros, 4 dormitorios, gran recibo, trastero, buen portal. 750.000 €. 914230050. Ref. 27119

GILMAR.ES General Díaz Porlier final, 167 metros, 5 dormitorios, finca antigua, actualizar, exterior. 760.000 €. 914230050. Ref. 26737

NÚÑEZ DE BALBOA. Piso de diseño en edificio representativo, portero físico, 3 dormitorios. 2 baños. No necesita reforma, listo para entrar, 4ª planta. GOLDMAN CAPITAL PROPERTIES. 775.000 € negociable. 917816156. www.golmancapital.es

GILMAR.ES Villanueva, finca rehabilitada, 105 metros, 2 dormitorios, 2 baños, buen estado. 782.000 €. 914230050. Ref. 25036

GERCO Salamanca, José Ortega y Gasset, exterior, 152 metros, 4 dormitorios, 2 baños, conserje, 787.500 €. (131.028.975 Ptas) 915751570.

GERCO Juan Bravo, 4 dormitorios, 2 baños, exterior, 790.000 €. (131.655.000 Ptas) 915751570.

GILMAR.ES Juan Bravo, 230 metros, 2 pisos unidos, 2 plazas garaje, 2 trasteros, finca moderna, terraza. 790.000 €. 914230050. Ref. 24408

GILMAR.ES Diego León, 165 m, 3 dormitorios, 3 baños, garaje en edificio opcional, finca moderna, amplio salón, buen portal. 790.000 €. 914230050. Ref- 27475

GERCO Retiro, piso 170 metros, exterior, 4 dormitorios, 2 baños, perfecto estado, garaje muy bien comunicado, 791.265 €. (131.655.418 Ptas) 915751570.

GILMAR.ES Ibiza, 177m, 4 dormitorios, estrenar, señorial, exterior, buenas calidades. 792.000 €. 914230050. Ref. 28431

GERCO Retiro, junto a Parque, gran piso, exterior, finca señorial, 4 dormitorios, 5 balcones, más buhardilla, 820.381 €. (136.499.413 Ptas) 915751570.

GERCO Manuel Becerra, exterior, 175 metros, 4 dormitorios, 3 baños, 2 terrazas, tendedero, conserje, calefacción, central, cocina con oficce, zona de servicio, excelente situación, 822.000 €. (136.769.292 Ptas) 915751570.

GILMAR.ES O'Donnell- Narváez, 200 metros, exterior, señorial, 4 dormitorios, portero, luminoso, orientación sur. 845.000 €. 914230050. Ref- 14570

GILMAR.ES Salamanca, 220 m, 4 dormitorios, amplios salones, exterior, 3 baños, portero físico, portal señorial. 850.000 €. 914230050. Ref. 14851

GILMAR.ES Retiro, 230 metros, salón comedor, despacho, 4 dormitorios, servicio, finca señorial. 860.000 €. 914230050. Ref. 15494

GERCO Retiro, exterior, 210 metros, 6 dormitorios, 12ª planta, garaje, parque infaltil, portero 24 horas, maravillosas vistas, 861.000 €. (143.258.340 Ptas) 915751570.

GILMAR.ES Lagasca, 138 metros, buen estado, 3 dormitorios, 2 baños, señorial. 870.000 €. 914230050. Ref. 24928

GERCO Salamanca, piso loft de diseño, 136 metros, calidades de lujo, 3 dormitorios, uno con vestidor, cocina amueblada y despensa, garaje alquiler, 882.000 €. (146.752.450 Ptas) 915751570.

GERCO Retiro, 180 metros aproximados, 4 dormitorios, 3 baños, exterior, garaje, trastero, jardines, 892.500 €. (148.499.505 Ptas) 915751570.

DIEGO DE LEÓN 149 metros aproximados, buena distribución, techos altos, servicios centrales, portero físico, trastero. 910.000 €. 913533697.

GERCO Retiro- Niño Jesús, 175 metros, 4 dormitorios, garaje, jardín, lujo, piscina, portero 24 horas, salón 45 metros, 916.000 €. (152.409.576 Ptas) 915751570.

GERCO Salamanca- C/ Goya, estupendo piso 172 metros, 3 dormitorios, 2 baños completos, cocina estupenda, para entrar, 925.000 €. (153.907.050 Ptas) 915751570.

GILMAR.ES Retiro- O´Donnell, ático, 140 metros vivienda, 110 metros terraza, 3 dormitorios, garaje, exterior, junto al parque. 930.000 €. 914230050. Ref. 9932

● SALAMANCA

160 METROS, 3 DORMITORIOS, IMPECABLE, ALTAS CALIDADES, GARAJE DIRECTO, TRASTERO. 930.000 €. 915631135.

GERCO Salamanca, muy cerca del Parque Retiro, gran piso exterior, 8 dormitorios, 7 balcones, 2 baños completos, garaje opcional, 945.000 €. (157.234.770 Ptas) 915751570.

GILMAR.ES Salamanca, 130 metros, 3 dormitorios, 2 baños, impecable, magníficas calidades, exterior. 950.000 €. 915919190.- 16630

GILMAR.ES Padilla, 160 m, 4 dormitorios, 2 baños, planta alta, reformado. 950.000 €. 914230050. Ref. 22459

GILMAR.ES Núñez Balboa, próximo Goya, vivienda o despacho, 193 metros, garaje, trastero. 950.000 €. 914230050. Ref. 16514

GILMAR.ES O´Donnell, 150 m, 4 dormitorios, 3 baños, garaje en finca, posibilidad segunda plaza garaje, finca moderna, exterior. 950.000 €. 914230050. Ref. 25888

GILMAR.ES Lagasca, 131 metros, 3 dormitorios, garaje, finca moderna, muy luminoso, vistas, 2 baños. 950.000 €. 914230050. Ref. 15791

GILMAR.ES Salamanca- Retiro, 215 m., junto al parque, 5 dormitorios, exterior, 3 baños, aseo. 950.000 €. 914230050.- 27571

GILMAR.ES Castelló, 136 metros, garaje, trastero, impecable, 3 dormitorios, sur, buen edificio. 950.000 €. 914230050. Ref. 27107

GERCO Salamanca, 160 metros, muy buena finca, exterior, 5 dormitorios, 2 baños, ascensor, conseje, vistas preciosas, muchas posibilidades, 955.000 €. (158.898.630 Ptas) 915751570.

GERCO Salamanca, magnífico piso, semiesquina Goya, 144 metros, exterior, para vivienda, despacho, oficina, etc, buen portal, 973.640 €. (162.000.000 Ptas) 915751570.

GILMAR.ES General Pardiñas- Maldonado, 155 metros, 4 dormitorios, impecable, muy luminoso, garaje, trastero, gran recibo. 975.000 €. 914230050. Ref. 14469

GERCO Salamanca, magnífico piso, 205 metros, 5 dormitorios, 2 baños, salón 50 metros aproximadamente, despacho, calefacción central, posibilidad garaje, 976.500 €. (162.475.929 Ptas) 915751570.

GERCO Retiro- Niño Jesús, exterior, 197 metros, 3 dormitorios, 2 baños, tendedero, calefacción central, aire acondicionado, trastero, portero, 978.500 €. (162.808.701 Ptas) 915751570.

GILMAR.ES Francisca Moreno, 187 metros, 4 dormitorios, 3 baños, reformado, exterior, garaje y trastero. 980.000 €. 915919190.- 4921

GERCO Castellana- Raimundo Fenández Villaverde, exterior, 139 metros, 4 dormitorios, 3 baños, piscina, garaje, trastero, 989.065 €. (164.566.569 Ptas) 915751570.

GERCO Salamanca- Velázquez, piso- oficina, 126 metros, 1ª planta, ascensor, buen edificio, 997.500 €. (165.970.035 Ptas) 915751570.

GILMAR.ES Manuel Becerra, 274 metros, 5 dormitorios, 3 baños, piso u oficina, reformar, ha pasado la I.T.E. 1.000.000 €. 915919190.- 13084

GILMAR.ES Recoletos- Serrano, ático- dúplex, 135 metros más 17 terraza, 2 dormitorios, finca rehabilitada, impecable. 1.025.000 €. 914230050. Ref. 25912

GERCO O'Donnell, lujo, 185 metros, 4 dormitorios, 3 baños, exterior, terraza, tendedero, trastero, conserje, calefacción central, 1.102.500 €. (183.440.565 Ptas) 915751570.

GILMAR.ES Conde Peñalver- Ortega Gasset, 176 metros, 3 dormitorios, garaje opcional, impecable, alto, sur. 1.105.000 €. 914230050. Ref. 19349

GERCO Salamanca, 173 metros, exterior, situación magnífica, 1.110.000 €. (184.688.460 Ptas) 915751570.

GILMAR.ES Hermosilla- Serrano, 100 m, obra nueva, estrenar, 2 dormitorios, 2 baños, garaje, entrega inmediata. 1.115.000 €. 914230050. Ref. 12824

GILMAR.ES Salamanca, 180 metros, salón, comedor, despacho, 3 dormitorios más servicio, 7 balcones, reformado, finca señorial. 1.125.000 €. 914230050. Ref- 28452

GILMAR.ES Conde Peñalver, 180 m, 3 dormitorios, 2 baños, 15 m terraza, garaje, exterior, salón y comedor. 1.150.000 €. 914230050. Ref. 27122

GERCO Retiro, urbanización con jardín, cerrada, garaje acceso directo, 234 metros, 5 dormitorios, 3 baños, exterior, 2 terrazas, 1.160.000 €. (193.007.760 Ptas) 915751570.

GERCO Retiro, Niño Jesús, 200 metros, 5 dormitorios, 3 baños, inmejorables vistas, salón más comedor, garaje, exterior, trastero, 1.184.500 €. (197.000.000 Ptas) 915751570.

GILMAR.ES Niño Jesús- Jesús Aprendiz, 287 m, 5 dormitorios, exterior, 4 baños, garaje doble, amplio trastero. 1.200.000 €. 914230050. Ref. 4930

GERCO Niño Jesús, 286 metros, 5 dormitorios, 4 baños, finca de lujo, garaje, trastero, zona ajardinada, totalmente reformado, 1.249.000 €. (207.816.114 Ptas) 915751570.

GILMAR.ES Alcalá- próximo O´Donnell, 235 metros, 5 dormitorios, techos altos, gran recibo, reformar. 1.250.000 €. 914230050. Ref. 27177

GILMAR.ES Ventas, ático- dúplex, 296 metros, 3 plazas garaje, 5 dormitorios, piscina, impecable, finca. 1.250.000 €. 914230050. Ref- 25074

GILMAR.ES Salamanca, 245 metros, buen recibo, 4 dormitorios más servicio, garaje. 1.250.000 €. 914230050. Ref. 19345

GERCO José Ortega y Gasset, 200 metros útiles, 5 dormitorios, 2 baños, muchas posibilidades, 1.260.000 €. (210.000.000 Ptas) 915751570.

GERCO Pº Habana, lujo, 187 metros, 5 dormitorios, 3 baños, exterior, zonas ajardinadas, trastero, 2 plazas de garaje con acceso directo, 1.320.000 €. (219.629.520 Ptas) 915751570.

GILMAR.ES Narváez, 260 m., 3 salones, exterior, 4 dormitorios, garaje, trastero. 1.395.000 €. 914230050. Ref- 29290

GERCO Alfonso XII, lujo, 133 metros, exterior, totalmente reformado, estrenar, 1.400.000 €. (232.940.400 Ptas) 915751570.

GILMAR.ES O´Donnell, 280 m, garaje en finca, 3 dormitorios, 3 baños, amplia zona de recibo, señorial, terraza, portero físico. 1.400.000 €. 914230050. Ref. 19078

GILMAR.ES Salamanca- Retiro, 197 metros, vivienda o despacho, 5 dormitorios, esquina, 7 ventanas calle. 1.400.000 €. 914230050.- 28012

GILMAR.ES Maldonado, 287 metros, salón comedor despacho, 4 dormitorios, 3 baños, 1.450.000 €. 914230050. Ref. 27287

GERCO Salamanca, buenísima zona, 165 metros, 4 dormitorios, 6 balcones a la calle, trastero, 1.500.000 €. (249.579.000 Ptas) 915751570.

GILMAR.ES Salamanca 134 metros, salón, comedor, 2 dormitorios, 2 baños, finca señorial, reforma de lujo. 1.500.000 €. 914230050. Ref. 16771

GERCO Salamanca, frente Retiro, exterior, 211 metros, 4 dormitorios, 2 baños, salón 3 ambientes, 1.522.500 €. (253.322.685 Ptas) 915751570.

GILMAR.ES Álcala, 260 metros, 4 dromitorios, 2 baños, reformar, magnífica finca, buen recibo. 1.580.000 €. 915919190.

GILMAR.ES Príncipe Vergara, 250 metros, ideal vivienda u oficina, reformado como clínica, magnífica finca. 1.600.000 €. 915919190.- 11589

GILMAR.ES Maldonado, 287 metros, 5 dormitorios, 3 baños, aseo, reformado, garajes alquiler. 1.600.000 €. 915919190.- 18232

GILMAR.ES Salamanca, 298 metros, finca señorial, 3 salones, 4 dormitorios más servicio. 1.625.000 €. 914230050. Ref- 27948

MALDONADO. Piso de diseño, 287 m2, 5ª planta, 4 dormitorios + servicio, 3 baños + servicio. Terraza, buena orientación, calidades impresionantes, vale la pena verlo. GOLDMAN CAPITAL PROPERTIES. 1.650.000 €. 917816156. www.goldmancapital.es

GILMAR.ES Niño Jesús- Doctor Esquerdo, 336 metros, 6 dormitorios, garaje, piscina, vistas, gran salón, zona ajardinada. 1.725.000 €. 914230050. Ref- 26207

GILMAR.ES Zona Serrano, 250 metros, ático- dúplex, 4 dormitorios, 4 baños, reformado, garaje. 1.750.000 €. 915919190.- 13953

GILMAR.ES Velázquez, mejor zona, 350 metros, 11 balcones, reformar, luminoso. 1.850.000 €. 914230050. Ref- 26567.

GILMAR.ES Juan Bravo- Conde Peñalver, ático 205 metros más 80 terraza, 4 dormitorios, garaje, trastero, impecable, chaflán. 1.875.000 €. 914230050. Ref. 20626

GILMAR.ES Salamanca, 280 metros, 3 dormitorios más servicio, 4 baños, primeras calidades, finca señorial. 1.890.000 €. 914230050. Ref. 17397

GILMAR.ES Núñez de Balboa- Juan Bravo, 350 metros, finca representativa, gran recibo, 5 dormitorios, trastero. 1.900.000 €. 914230050. Ref. 24880

GERCO Salamanca, mejor zona, 255 metros, 5 dormitorios, 3 baños, 4 balcones, puerta servicio, conserje, 1.970.000 €. (327.780.420 Ptas) 915751570.

GILMAR.ES Príncipe Vergara, 300 metros, gran recibo, estrenar, vistas, garajes opcionales. 2.100.000 €. 914230050. Ref. 23979

GILMAR.ES Salamanca, 250 metros, 3 dormitorios, 3 baños, reformado, primeras calidades, finca señorial. 2.100.000 €. 914230050. Ref. 19764

GILMAR.ES Lagasca, mejor zona, ático 326 metros, garaje, trastero, impecable, muy buen edificio, 6 dormitorios, vistas, terraza 12 metros. 2.350.000 €. 914230050. Ref. 25679

GILMAR.ES Jerónimos, 226 metros, 3 dormitorios, 3 baños, estrenar, garaje. 2.350.000 €. 914230050. Ref- 28065.

GILMAR.ES Retiro, O´Donnell, obra nueva, 222 metros, vistas, garaje. 2.600.000 €. 914230050, piscina, gimnasio. 2.600.000 €. #. Ref. 27393

GILMAR.ES Velázquez, mejor zona, 420 metros, 6 dormitorios, garaje, trastero, gran recibo, impecable. 4.740.000 €. 914230050. Ref. 26489

Sin definir precio

AVDA. DEL MEDITERRÁNEO, junto Retiro, 3 dormitorios, baño, techos altos, cocina equipada, portero físico. 913533697.

4 Chamberí

Hasta 150.000 €

CHAMBERÍ: 92.000 €. Apartamento luminoso reformado. 913117174.

GERCO Chamberí- Iglesia, bonita buhardilla loft, recién reformado, en finca rehabilitada, buenísima situación, muy bien comunicada. 126.000 €. (20.964.363 Ptas) 915751570.

CARABANCHEL
SAN FRANCISCO
ALQUILER CON OPCIÓN A COMPRA.
SIN AVALES
CINCO ÚLTIMOS PISOS DE 1, 3 Y 4 DORMITORIOS
Obra nueva, amueblados, electrodomésticos incluidos y aire acondicionado, garaje opcional.
INF.: 91 543 55 61

OPORTUNIDAD
LA FINCA LOS LAGOS
Independiente
5 dormitorios más 2 servicio, 3.000 m. aprox. parcela, máximo lujo y seguridad.
4.700.000 €
No agencias
648 890 405

199.999€
VIVIENDA 70m2
ESTRENAR
www.navasarquitectura.es
Tel. 91.735.22.92

INMOBILIARIA
anuncios breves
EL MUNDO
900 878 050

LOFT EN VENTA
159.000€
www.navasarquitectura.es
Tel. 607.680.621
LOFT ALQUILER
desde 650€ mes
ALCALA, 88
105 metros ,Obra nueva
CASTELLANA, 144
350 m2. Plaza de garaje.
CASTELLANA, 174
165 m2. Obra nueva.
ORENSE, 48
100 m2 , Obra nueva. Plaza de garaje. Piscina.
ORTEGA Y GASSET, 73
145 m2. Obra nueva. Plaza de garaje. Piscina.
PISO SOMOSAGUAS
A estrenar. 165 m2.Zonas comunes
609 64 28 53

ANUNCIOS EL MUNDO 91 542 33 92* Laborables: 9 a 19 h. Viernes: 9 a 15 h. AGENCIA OFICIAL
Fax 91 542 06 52
DEBOD c/ Ventura Rodríguez 13.1º Ventura Rodríguez y Plaza España
ESQUELAS Servicio 24 h. 91 540 03 03

ANUNCIOS BREVES

GILMAR.ES Santa Engracia junto, apartamento 32 metros, 1 dormitorio, reformado. 129.000 €. 915919190. -24985

CHAMBERÍ: 130.000 €. 2 dormitorios, luminoso, muy buena finca, para reformar. 913117174.

150.000 / 240.000 €

GERCO Chamberí- Alonso Cano, apartamento para reformar. 163.800 €. (27.254.026 Ptas) 915751570.

CHAMBERÍ: 175.000 €. 2 dormitorios, luminoso, reformado. Buena finca. 913117174.

GERCO Chamberí, ideal inversionistas, 40 metros, 1 dormitorio, ascensor, finca pasada ITE, junto Metro Iglesia. 177.000 €. (29.450.322 Ptas) 915751570.

GERCO Chamberí, apartamento excelente situación, para entrar, cocina amueblada, baño completo. 178.000 €. (29.616.708 Ptas) 915751570.

GILMAR.ES Ríos Rosas, 50 metros, reformar, ascensor. 208.000 €. 915919190. -27123

GILMAR.ES Dos de Mayo, 55 metros, reformar, ascensor. 210.000 €. 915919190.- 26956

GERCO Chamberí, mejor zona, 43 metros, exterior, 3 huecos a la calle. 210.355 €. (35.000.127 Ptas) 915751570.

GILMAR.ES Carranza, apartamento, estrenar, buena finca. 222.760 €. 915919190. -21885

GARCÍA DE PAREDES, precioso, todo independiente, 49 metros aproximados, dormitorio, baño. 224.600 €. 915903380.

GÉNOVA. Particular, apartamento totalmente reformado. 230.000 €. 913122572.

MARÍA DE GUZMÁN, dúplex recién reformado, exterior, 2 dormitorios, baño. 231.000 €. 915903380.

240.000 / 360.000 €

ESPRONCEDA, dúplex recién reformado, 4 dormitorios, 2 baños, sólo 250.000 €. 915903380.

GERCO Calle Zurbano, 4 dormitorios, buena finca, agua caliente y calefacción central, 2 ascensores. 302.000 €. (50.248.572 Ptas) 915751570.

GILMAR.ES Tribunal, 55 metros, finca nueva, piscina. 315.000 €. 915919190. -25401

GERCO Chamberí, exterior, 4 dormitorios, calefacción central, orientación mediodía. 318.000 €.(52.910.748 Ptas) 915751570.

GERCO Chamberí, zona excepcional, muy buen edificio, 2 dormitorios. 322.143 €. (53.600.000 Ptas) 915751570.

GILMAR.ES Chamberí, inversores, renta vitalicia, 95 metros. 336.000 €. 915919190. -21760

GILMAR.ES Gta. Bilbao, 80 metros, buhardilla, 2 dormitorios, impecable, magníficas calidades, vigas vistas. 340.000 €. 915919190. -21762

GERCO Chamberí- Alonso Cano, 3 dormitorios, 2 baños, exterior. 358.000 €. (59.566.188 Ptas) 915751570.

GERCO Chamberí, exterior, 2 dormitorios amplios, calefacción. 360.000 €. (60.000.000 Ptas) 915751570.

Más de 360.000 €

GILMAR.ES Luchana, obra nueva, 1, 2, 3 y ático, garaje opcional, desde 375.000 €. 915919190.

GILMAR.ES Dúplex, 80 metros, 2 dormitorios, impecable. 399.500 €. 915919190. -21762

GERCO Chamberí, 74 metros, 3 dormitorios, ascensor, aire acondicionado. 409.500 €. (68.135.067 Ptas) 915751570.

GILMAR.ES Alonso Cano, 67 metros, apartamento, 1 dormitorio, 1 baño, patio de manzana, garaje, piscina. 410.000 €. 915919190.- 27720

BRAVO MURILLO, misma calle, iijunto a Quevedo!!, piso exterior de 90 metros aproximados, 3 dormitorios, baño. 412.600 €. 915903380.

CHAMBERÍ. Piso de 110 m2 en venta, 3 dormitorios, salón, cocina, baño. 4ª planta exterior, muy luminoso. Para reformar. Finca con ascensor. Precio: 442.000 €. Tel.: 607712912.

GERCO Chamberí- Quevedo, 81 metros, 2 dormitorios, 2 baños, edificio rehabilitado, para entrar a vivir. 479.850 €. (79.840.850 Ptas) 915751570.

GILMAR.ES Centro Colón, apartamento, exterior, servicios centrales. 480.000 €. 915919190.- 29010

GERCO Chamberí- General Martínez Campos, exterior, buena finca, muchas posibilidades, 90 metros. 494.040 €. (82.201.339 Ptas) 915751570.

GILMAR.ES Almagro, buena finca 86 metros, 2 dormitorios, 2 baños. 500.000 €. 915919190. - 20276

GILMAR.ES General Álvarez Castro, 125 metros, 4 dormitorios, exterior, garaje. 500.000 €. 915919190. -28924

GERCO Chamberí, exterior, 5 dormitorios, 2 baños, vigilancia 24 horas, aparcamiento en la comunidad. 508.713 €. (84.642.721 Ptas) 915751570.

GERCO Chamberí, magnífica zona, exterior, 148 metros, 4 dormitorios, 2 baños, calefacción central, buena finca, office, despensa, conserje. 525.000 €. (87.352.650 Ptas) 915751570.

GERCO Islas Filipinas, 95 metros, 3 dormitorios, 2 baños, edificio lujo, garaje. 536.300 €. (89.232.800 Ptas) 915751570.

GILMAR.ES Fernández de la Hoz, 136 metros, 3 dormitorios, 2 baños, impecable, patio de manzana. 540.000 €. 915919190.- 27741

GERCO Chamberí, 140 metros, 4 dormitorios, 2 baños, exterior, gran esquina, 6 ventanas a la calle, calefacción central, conserje, trastero. 543.598 €. (90.447.097 Ptas) 915751570.

GILMAR.ES Fortuny, 88 metros, 2 dormitorios, dos baños, magnífica finca, garaje, piscina, jardín. 550.000 €. 915919190.- 27972

GILMAR.ES Salesas, 134 metros, 5 balcones calle, techos altos, reformar. 550.000 €. 915919190. -1111

GERCO Chamberí, exterior, 3 dormitorios, 2 baños, para entrar, excelente piso. 560.000 €. (93.176.160 Ptas) 915751570.

GILMAR.ES Glorieta Bilbao, zona, 132 metros, reformar, esquina, ascensor. 595.000 €. 915919190. -28238

GILMAR.ES Argensola, 110 metros, reformado, 2 dormitorios, capricho, señorial. 620.000 €. 915919190.- 23512

GERCO Chamberí- Las Salesas, apartamento lujo, alto estanding, excepcionales vistas, todo tipo de servicio, 24 horas, club social, zona emblemática. 624.000 €. (103.824.864 Ptas) 915751570.

GILMAR.ES Carranza, 152 metros, exterior, buen estado, buena finca. 625.000 €. 915919190. - 25710

RUBÉN DARÍO. Ático de 100 m2 + 50 m2 en terrazas, 3 dormitorios, 2 baños. GOLDMAN CAPITAL PROPRERTIES. 680.000 €. 917816156. www.goldmancapital.es

GILMAR.ES Santa Engracia, ático, 116 metros, 2 dormitorios, 2 baños, obra nueva, magníficas calidades. 680.000 €. 915919190. -23193

GILMAR.ES Alonso Martínez, 160 metros, 8 ventanas, gran salón, reformado, junto Covarrubias. 680.000 €. 915919190. - 25761

GILMAR.ES Modesto Lafuente, 195 metros, 4 dormitorios, 3 baños, techos altos, reformar. 690.000 €. 915919190. -28764

SALESAS, muy buena finca, 180 metros aproximados, 4 dormitorios, 2 baños, salón con chimenea, gran trastero. 728.000 €. 915903380.

GERCO Chamberí, Ríos Rosas, 169 metros aproximados, 4 dormitorios, 3 baños, salón con chimenea, interior a jardines, muy luminoso, terraza, vestidor. 742.600 €. (123.500.000 Ptas) 915751570.

GILMAR.ES García Paredes, 152 metros, 4 dormitorios, baño, aseo, reformado, exterior, cocina con office, buena distribución. 750.000 €. 915919190. -21255

GERCO Chamberí, exterior, señorial, 3 dormitorios, 2 baños, posibilidad de garaje. 756.000 €. 25.787.816 Ptas) 915751570.

GILMAR.ES Barquillo, 205 metros, 5 dormitorios, valido oficina, reformar. 770.000 €. 915919190. - 14547

GERCO Chamberí- Ríos Rosas, piso exterior, muy luminoso, 133 metros, 3 dormitorios, 3 baños, a estrenar, terraza, portero, muy señorial. 779.000 €. (129.614.700 Ptas) 915751570.

GILMAR.ES Modesto Lafuente, ático, 125 metros, 25 terraza, reformar. 825.000 €. 915919190.- 22202

GILMAR.ES Almagro, obra nueva, entrega 2009, 90 metros, piscina, gimnasio, garaje opcional. 890.000 €. 915919190.- 20823

GILMAR.ES José Abascal, 190 metros, 4 dormitorios, muy luminoso, reformado, plaza de garaje, exterior. 900.000 €. 915919190.- 23738

GILMAR.ES Modesto Lafuente, 193 metros, buen recibo, 5 dormitorios, 3 baños, reformar, posibilidades, muy luminoso. 970.000 €. 915919190. -24553

GILMAR.ES Sagasta, finca nueva, 154 metros, impecable, jacuzzi, sauna. 1.000.000 €. 915919190. -12695

GERCO Chamberí, dúplex 144 metros, 4 dormitorios, 3 baños, espectacular. 1.003.690 €. (167.000.000 Ptas) 915751570.

GILMAR.ES Recoletos, 213 metros, gran salón, techos altos, chimenea, señorial. 1.050.000 €. 915919190.-21583

FORTUNY. Ático de 150 m2 + 60 m2 en 2 terrazas, 3 dormitorios, 3 baños, edificio clásico, GOLDMAN CAPITAL PROPERTIES. 1.350.000 €. 917816156. www.goldmancapital.es

GERCO Chamberí- Santa Engracia, 240 metros, 5 dormitorios, garaje, trastero, calefacción central, office, despensa, conserje, espléndido. 1.365.000 €. (227.116.890 Ptas) 915751570.

GILMAR.ES Fernández Hoz, ático- dúplex, 3 dormitorios, 3 baños, terraza con piscina. 1.580.000 €. 915919190. -19636

GILMAR.ES Abascal zona, ático- dúplex, 190 metros, 50 metros terraza, 2 dormitorios, impecable, garaje. 1.580.000 €. 915919190. -19636

GILMAR.ES Españoleto, 254 metros, 4 dormitorios, 3 baños, estrenar, magníficas calidades. 1.995.000 €. 915919190.- 22342

● ALMAGRO, 350 METROS, 2 GARAJES, VISTAS, 2.100.000 €. OPORTUNIDAD. 915631135.

GILMAR.ES Fortuny, ático, 307 metros, finca catalogada. 2.400.000 €. 915919190. -12754

GILMAR.ES General Arrando, palacete, señorial, 276 metros, garaje dos plazas. 2.700.000 €. 915919190. -26925

GILMAR.ES Fortuny, 550 metros, esquina, garaje, dos terrazas, alto, válido oficina. 3.245.000 €. 915919190. -8465

GILMAR.ES Almagro, 375 metros, finca señorial, 6 dormitorios, 2 baños, exterior, posibilidad garaje en alquiler. 3.500.000 €. 915919190. -20686

GILMAR.ES Montesquinza, ático dúplex, 452 metros, espectacular terraza de 150 metros, 2 garajes. 3.650.000 €. 915919190. - 28714

5
Centro / Arganzuela

Hasta 150.000 €

PLAZA ESPAÑA: 48.000 €. Estudio reformado a estrenar, buena finca. 913117174.

RASTRO: 66.000 €. Estudio luminoso, para reformar, junto metro. 913117174.

GERCO Embajadores- Delicias, apartamento. 96.000 €. (15.973.056 Ptas) 915751570.

GERCO Centro, apartamento ideal inversionistas, finca rehabilitada. 97.000 €. (16.139.442 Ptas) 915751570.

GILMAR.ES Latina, estudio, estrenar, súper inversión. 100.000 €. 913643800. Ref- 28357

PASEO ACACIAS. 102.000 €. 2 dormitorios, reformado, luminoso, ascensor. 913117174.

GERCO Céntrico, ocasión única, apartamento recién reformado. 130.400 €. (21.703.389 Ptas) 915751570.

GERCO Embajadores- Delicias, 2 dormitorios. 132.000 €. (21.962.952 Ptas) 915751570.

GERCO Embajadores- Delicias, apartamento. 132.250 €. (22.000.000 Ptas) 915751570.

GILMAR.ES Arganzuela, apartamento reformado, precioso, luminoso. 135.000 €. 913643800. Ref- 21678

GERCO Céntrico- Plaza Santo Domingo, estudio. 141.750 €. (23.585.215 Ptas) 915751570.

GILMAR.ES Villasandino, 3 dormitorios, ascensor, 78 metros, jardines, ocasión. 147.000 €. 913643800. Ref- 27620

GILMAR.ES Doctor Esquerdo, 38 metros, estrenar, trastero, precioso, garaje opcional, exterior, ascensor. 149.500 €. 913643800. Ref. 20782

GILMAR.ES San Bernardo, 45 metros, 2 dormitorios, reformar, muy luminoso. Oportunidad. 150.000 €. 915919190. -26736

150.000 / 240.000 €

GERCO Centro- Lavapiés, apartamento reformado, exterior, suelos mármol. 152.000 €. (25.290.672 Ptas) 915751570.

GERCO Centro, estudio 40 metros, para estrenar. 154.000 €. (25.623.444 Ptas) 915751570.

GERCO Embajadores, ocasión, apartamento 2 dormitorios, cocina independiente amueblada con electrodomésticos, aire acondicionado, buena comunicación. 158.253 €. (26.331.084 Ptas) 915751570.

GERCO Embajadores, 2 dormitorios, muy luminoso, ascensor. 161.000 €. (26.800.000 Ptas) 915751570.

CENTRO, finca rehabilitada, superluminoso, 3 dormitorios, baño, sólo 164.500 €. 915903380.

GILMAR.ES Mayor, calle. Apartamento, ascensor, oportunidad. 165.000 €. 913643800. Ref- 17387

GERCO Embajadores, precioso estudio, cocina independiente, baño completo, suelos de tarima, aire acondicionado. 169.000 €. (28.000.000 Ptas) 915751570.

GERCO Céntrico, 1 dormitorio. 179.000 €. (29.783.094 Ptas) 915751570.

GERCO Antón Martín, apartamento, finca protegida. 183.544 €. (30.539.152 Ptas) 915751570.

GERCO Embajadores- Delicias, 2 dormitorios, muy bien comunicado. 189.000 €. (31.446.954 Ptas) 915751570.

GERCO Céntrico, finca rehabilitada, apartamento para entrar a vivir. 192.000 €. (31.946.112 Ptas) 915751570.

GERCO Embajadores, 2 dormitorios, 1 baño, cocina independiente amueblada, portero. 193.000 €. (32.112.498 Ptas) 915751570.

GILMAR.ES Morería- Bailén. Apartamento equipado junto Bailén, único, ocasión, mejor zona Austrias. 194.500 €. 913643800. Ref- 28075

GERCO Centro- Plaza de Santa Ana, apartamento reformado, para entrar, todo independiente, hidromasaje, techos altos y altillo muy grande, portal de mármol. 195.000 €. (32.445.270 Ptas) 915751570.

GILMAR.ES Ronda Toledo, 88 metros, patio privado 18 metros, ocasión, trastero, inversión. 199.500 €. 913643800. Ref- 26589

GERCO Centro, próximo al rastro, 67 metros, reformado, 2 balcones a la calle, 2 dormitorios, trastero. 202.000 €. (33.609.972 Ptas) 915751570.

TIRSO DE MOLINA, estupendo apartamento muy luminoso de unos 35 m2. El edificio sólo tiene 4 años y la zona es muy tranquila. 203.100 €. 915903380.

RASTRO, exterior, muchísimas posibilidades reforma, 72 metros aproximados, 3 dormitorios, baño. 205.363 €. 915903380.

GERCO Junto al Reina Sofía, apartamento 47 metros, totalmente reformado. 210.000 €. (34.941.060 Ptas) 915751570.

GERCO Centro- Chueca, piso abuhardillado, 77 metros, muy luminoso, totalmente reformado, edificio rehabilitado. 210.355 €. (35.000.127 Ptas) 915751570.

Pº DEL PRADO, junto mismo Paseo, Original y rústico, 56 metros aproximados, dormitorio. 213.900 €. 915903380.

ANUNCIOS BREVES

GILMAR.ES Batalla Salado, 3 dormitorios, exterior, ascensor, ocasión, calle Embajadores. 219.000 €. 913643800. Ref- 13407

GERCO Austrias, edificio protegido, apartamento. 225.750 €. (37.561.639 Ptas) 915751570.

GERCO Centro, 37 metros, reforma total, 2 dormitorios. 227.000 €. (37.769.622 Ptas) 915751570.

GILMAR.ES Pontones, 85 metros, ascensor, señorial, portero, extraordinario. 227.000 €. 913643800. Ref- 21898

GERCO Embajadores, apartamento 40 metros, todo independiente, muy bien comunicado. 230.031 €. (38.273.860 Ptas) 915751570.

GILMAR.ES Parque Atenas- Viaducto, 70 metros, exterior, ascensor, vistas, ocasión, terraza. 236.000 €. 913643800. Ref. 29400

GILMAR.ES Gran Vía, apartamento estrenar, diseño, ascensor, completo, todo independiente, único. 239.000 €. 913643800. Ref- 20760

240.000 / 360.000 €

GILMAR.ES Pacífico, apartamento estrenar, garaje opcional, junto Doctor Esquerdo. 243.000 €. 913643800. Ref. 22953

GILMAR.ES Segovia- Austrias, tipo loft, reforma diseño, calidades, único, junto Parque Atenas, Viaducto. 249.000 €. 913643800. Ref- 27918

GILMAR.ES Austrias, 65 metros, estrenar, diáfano, mejor ver. 249.000 €. 913643800. Ref. 18418

GERCO Austrias, 2 dormitorios, exterior, reformado y luminoso, calefacción, aire acondicionado. 252.000 €. (41.929.172 Ptas) 915751570.

EMBAJADORES, reformado, de diseño, todo impecable, 51 metros aproximados, dormitorio, baño. 257.000 €. 915903380.

GILMAR.ES Abtao- Pacífico, apartamento lujo, 6ª planta, todo independiente, edificio único, ocasión. 259.000 €. 913643800. Ref. 28597

PUENTE DE TOLEDO piso nuevo a estrenar, un dormitorio, 64 metros cuadrados, amplio, primeras calidades, terraza. Entrega inmediata. 259.900 €. Alquiler con opción a compra desde 790 euros/mes. 914609017. 664384224.

GERCO Austrias, oportunidad, apartamento 60 metros, reformado. 262.500 €. (43.676.000 Ptas) 915751570.

GERCO Austrias- Plaza Ramales, apartamento abuhardillado, lujo, para entrar, reforma especial, aire acondicionado, vigas vistas, cocina independiente, armarios empotrados, capricho. 262.500 €. (43.676.325 Ptas) 915751570.

GERCO Embajadores, apartamento exterior, reformado, ascensor. 262.500 €. (43.676.325 Ptas) 915751570.

GERCO Centro, apartamento 45 metros, edificio rehabilitado, ascensor, para entrar. 265.000 €. (44.092.290 Ptas) 915751570.

GERCO Centro- Cortes, apartamento exterior, 2 balcones, trastero. 265.046 €. (44.099.943 Ptas) 915751570.

GERCO Austrias, junto a San Francisco El Grande, exterior, apartamento 62 metros, reformado, ascensor, finca rehabilitada. 273.000 €. (45.423.378 Ptas) 915751570.

GILMAR.ES Arganzuela, 110 metros, finca lujo, luminoso, posibilidades, gran chollo. 275.000 €. 913643800. Ref- 23373

GERCO Centro- Tirso de Molina, magnífico ático, gran terraza, mucha luz, muy bien comunicado, zona tranquila, zona de artistas. 279.000 €. (46.421.694 Ptas) 915751570.

GILMAR.ES Toledo, calle. 2 dormitorios, portero, ascensor, reformado. 280.000 €. 913643800. Ref- 24556

GILMAR.ES Letras- Cervantes, buhardilla, 2 dormitorios, diseño, calidades, techos altos, vigas vistas. 280.000 €. 913643800. Ref. 28506

GILMAR.ES Chueca, apartamento, exterior, muy luminoso. 281.000 €. 915919190. -12414

GERCO Centro, 77 metros, 3 dormitorios, 1 baño. 283.500 €. (47.170.431 Ptas) 915751570.

GILMAR.ES Puerta de Toledo, junto. 2 dormitorios, 2 baños, estrenar, precioso. 285.000 €. 913643800. Ref- 26910

GILMAR.ES Glorieta Embajadores, 100 metros, exterior, ascensor, muy luminoso, junto metro. 287.900 €. 913643800. Ref- 27273

GERCO Centro, junto al Reina Sofía, gran apartamento reformado. 288.486 €. (48.000.000 Ptas) 915751570

GERCO Embajadores, muy bien comunicado, 3 dormitorios. 288.750 €. (48.043.957 Ptas) 915751570.

REINA SOFÍA, apartamento amplio en muy buena zona, aire acondicionado, 60 metros aproximados. 290.900 €. 915903380.

GILMAR.ES Pasillo Verde, 85 metros, 2 dormitorios, garaje, todo exterior, oportunidad real. 292.000 €. 913643800. Ref- 28939

PUENTE DE TOLEDO piso nuevo a estrenar, dos dormitorios, primeras calidades, junto a Nuevos Jardines Río Manzanares. Entrega inmediata. 293.900 €. Alquiler con opción a compra desde 900 euros/mes. 914609017. 664384224.

GILMAR.ES Acacias- Valdelasierra, 82 metros, todo exterior, acceso minusválidos, ocasión, altura de 2ª planta, seminuevo. 295.000 €. 913643800. Ref. 29449

GILMAR.ES Delicias, 3 dormitorios, exterior con tres balcones, bien comunicado. 298.000 €. 913643800. Ref. 10100

GERCO Embajadores- Delicias, 70 metros, 2 dormitorios, 1 baño, buen portal, entrar a vivir. 298.470 €. (49.661.230 Ptas) 915751570.

GILMAR.ES Juan Duque, 3 dormitorios, reformado, ascensor, buen edificio, terraza, exterior, junto Parque Atenas, ocasión. 299.000 €. 913643800. Ref- 16366

GILMAR.ES Calle Canarias, 115 metros, exterior, ascensor, ocasión. 299.900 €. 913643800. Ref- 16832

GERCO Céntrico, ideal inversionistas, 2 apartamentos en 1 piso, estrenar, buena rentabilidad. 302.910 €. (50.399.983 Ptas) 915751570.

GILMAR.ES Amparo, 2 dormitorios, exterior, buena finca, garaje. 304.000 €. 913643800. Ref. 14097

GERCO Céntrico, junto a las Cortes, apartamento edificio rehabilitado hace 3 años. 315.000 €. (52.411.590 Ptas) 915751570.

GERCO Céntrico, junto al museo Reina Sofía, 2 dormitorios, 2 baños, reformado, exterior. 315.000 €. (52.411.590 Ptas) 915751570.

ALONSO MARTÍNEZ, semiesquina Plaza Comendadoras, 4 balcones, 118 metros aproximados, 4 dormitorios, 2 baños. 317.400 €. 915903380.

GRAN VÍA, finca rehabilitada, muchísima luz, sólo media reforma, 72 metros aproximados, 2 dormitorios, baño. 317.500 €. 915903380.

GERCO Embajadores, 80 metros, 3 dormitorios, buena finca, reformado, ascensor, inmejorable situación. 320.000 €. (53.243.520 Ptas) 915751570.

CENTRO, mismo Marqués de Santa Ana, tranquilo y soleado, reformado, 3 dormitorios, baño. 320.900 €. 915903380.

GILMAR.ES Embajadores calle, 3 dormitorios, reforma diseño, 5ª planta, precioso, edificio con jardines, ocasión. 329.000 €. 913643800. Ref. 29372

GERCO Austrias, 2 dormitorios, reformado, nuevo a estrenar, exterior. 330.000 €. (55.500.000 Ptas) 915751570.

GILMAR.ES Legazpi, junto, 2 dormitorios, 2 baños, garaje, trastero, piscina, seminuevo, urbanización lujo. 340.000 €. 913643800. Ref- 27508

GILMAR.ES Parque Atenas, 3 dormitorios, reforma diseño, 2 balcones, vistas impresionantes parque y Palacio Real. 348.000 €. 913643800. Ref. 28683

GERCO Delicias, 90 metros, 3 dormitorios, techos altos. 348.631 €. (58.007.318 Ptas) 915751570.

GERCO Embajadores- Planetario, nuevo, exterior, 102 metros, 2 dormitorios, 2 baños, trastero, garaje, urbanización cerrada, piscina, pádel, buena comunicación. 350.880 €. (58.381.520 Ptas) 915751570.

ALONSO MARTÍNEZ, de diseño, todo impecable, 64 metros aproximados, dormitorio, baño. 353.000 €. 915903380.

Pº DEL PRADO, muy buena ubicación, cocina y baño, reformado, exterior, 90 metros aproximados, 3 dormitorios, baño. 358.300 €. 915903380.

GERCO Embajadores- Delicias, obra nueva, 2 dormitorios, 2 baños, tendedero, garaje, trastero, urbanización. 359.570 €. (59.827.414 Ptas) 915751570.

PUENTE DE TOLEDO piso nuevo a estrenar, tres dormitorios, dos baños, primeras calidades, junto metro Marqués de Vadillo. Entrega inmediata. 359.900 €. Alquiler con opción a compra desde 1135 euros/mes. 914609017. 664384224.

Más de 360.000 €

GERCO Austrias, edificio rehabilitado, conserje, perfecta, 71 metros. 367.500 €. (61.146.855 Ptas) 915751570.

GERCO Céntrico, exterior, 3 dormitorios, 2 baños, 3 balcones, finca histórica rehabilitada. 368.300 €. (61.279.963 Ptas) 915751570.

CENTRO, supertranquila y luminosa, totalmente reformada, exterior, 70 metros aproximados, 2 dormitorios, baño. 372.400 €. 915903380.

PUENTE DE TOLEDO ático dúplex nuevo a estrenar, dos dormitorios, amplia terraza, junto Nuevos Jardínes Río Manzanares. Entrega inmediata. 374.900 €. Alquiler con opción a compra desde 1.1.090 euros/mes. 914609017. 664384224.

CALLE 30 ático dúplex a estrenar, dos dormitorios amplia terraza, junto metro Marqués de Vadillo. Entrega inmediata. 374.900 €. Alquiler con opción a compra desde 1.090 euros/mes. 914609017. 664384224.

GERCO Embajadores, exterior, 81 metros, 2 dormitorios, 2 baños, finca 3 años, tarima, vídeo portero, ascensor, garaje. 378.000 €. (62.893.908 Ptas) 915751570.

GERCO Paseo del Prado, piso loft exterior, 71 metros. 378.000 €. (62.893.908 Ptas) 915751570.

GILMAR.ES Preciados calle, 3 dormitorios, estrenar, precioso, chimenea, todo exterior, 380.000 €. 913643800. Ref- 27702

GERCO Embajadores- Santa María de la Cabeza, 106 metros, 4 dormitorios, 2 baños, buenísima zona. 380.139 €. (63.249.808 Ptas) 915751570.

NOVICIADO, impecable, exterior y en finca rehabilitada, 84 metros aproximados, 3 dormitorios, 2 baños, todo amplio. 380.900 €. 915903380.

GERCO Pº Delicias, 115 metros, 4 dormitorios, 2 baños, puerta servicio, 2 ascensores, calefacción central, trastero. 385.000 €. (64.058.610 Ptas) 915751570.

GERCO Céntrico- Plaza España, 86 metros, 2 dormitorios, todo exterior, reformado. 388.500 €. (64.640.961 Ptas) 915751570.

GERCO Plaza Chueca, muchas posibilidades, salón con chimenea, 2 balcones a plaza, mucha luz. 390.000 €. (65.000.000 Ptas) 915751570.

GILMAR.ES Acacias, Nuevo Mundo, garaje, trastero, piscinas, gimnasio, lujo. 395.000 €. 913643800. Ref- 24657

GILMAR.ES Sol, ático 89 metros, súper diseño, ascensor, precioso, ocasión, edificio impresionante. 399.000 €. 913643800. Ref- 25653

GILMAR.ES Comercio-Téllez, 2 dormitorios, piscina, 2 garajes, urbanización lujo, vigilancia 24 horas, ocasión. 399.000 €. 913643800. Ref- 21198

GERCO Austrias, 3 dormitorios, 2 balcones, cocina amueblada, reformado. 408.000 €. (67.885.488 Ptas) 915751570.

GILMAR.ES Olmos, Paseo, 135 metros, garaje, trastero, piscina, 6ª planta, oportunidad. 410.000 €. 913643800. Ref- 27368

GERCO Acacias, exterior, 100 metros, 3 dormitorios, 2 terrazas, conserje, ascensor, calefacción central, plataforma minusválidos, magníficas vistas. 410.660 €. (68.328.075 Ptas) 915751570.

GILMAR.ES calle de las Huertas, junto a plaza Santa Ana. Edificio rehabilitado de diseño con excelentes calidades, apartamentos y áticos, últimas unidades desde 415.000 €. 912093280.

GILMAR.ES Pasillo Verde, 2 dormitorios, 2 baños, garaje, piscina, padle. 415.000 €. 913643800. Ref- 26548

GERCO Austrias- Bailén, loft de diseño, 1 dormitorio, cocina independiente, calidades lujo, ideal inversores. 420.000 €. (69.882.120 Ptas) 915751570.

GERCO Méndez Álvaro, 2 dormitorios, 2 baños, aire acondicionado, persianas eléctricas, exterior, a estrenar, garaje, trastero, piscina, paddle. 430.500 €. (71.629.173 Ptas) 915751570

GERCO Paseo del Molino, ático 70 metros más 18 de terraza, 2 dormitorios, 2 baños, urbanización cerrada, piscina, garaje, trastero, preciosas vistas, casa de 6 años. 438.000 €. (72.877.069 Ptas) 915751570.

GERCO Austrias, piso reformado, 3 dormitorios más buhardilla, precioso, salón con chimenea. 442.000 €. (73.542.612 Ptas) 915751570.

MAYOR, 2 balcones a misma calle, iioportunidad!!, reformadísimo, 118 metros aproximados, 3 dormitorios, baño. 443.000 €. 915903380.

GRAN VÍA, de diseño, todo impecable, 88 metros aproximados, 2 dormitorios, 2 baños. 444.500 €. 915903380.

GILMAR.ES Sol, 4 dormitorios, reformado, 5 balcones, ocasión, junto San Jerónimo. 449.000 €. 913643800. Ref. 28991

GERCO Austrias, dúplex, exterior, reformado, 93 metros, 2 dormitorios, tarima, finca rehabilitada. 449.297 €. (74.756.730 Ptas) 915751570.

GERCO Conde Duque, céntrico, dúplex 2 dormitorios, 2 baños, magníficas vistas, buena conservación. 450.000 €. (74.873.700 Ptas) 915751570.

GILMAR.ES Matute, Plaza. 120 metros, 3 balcones a calle, muchas posibilidades, techos altos, único. 450.000 €. 913643800. Ref- 25445

GILMAR.ES Delicias, dúplex lujo, 118 metros, estrenar, 3 dormitorios, ideal despacho o vivienda, junto Áncora, precioso. 450.000 €. 913643800. Ref- 6023

GERCO Austrias, ático, conservación perfecta, 90 metros más 22 metros de terraza. 454.000 €. (75.539.244 Ptas) 915751570.

GILMAR.ES Plaza Mayor, 115 metros, 2 balcones, reformado, techos 4 metros. 470.000 €. 913643800. Ref- 9603

GERCO Centro, 117 metros, 2 dormitorios, 2 baños, portero físico, trastero, posibilidad garaje, magnífico edificio, para entrar. 472.500 €. (78.617.385 Ptas) 915751570.

GERCO Centro- Sol, 100 metros, 4 dormitorios, 2 baños, casa rehabilitada, para entrar a vivir, luminoso. 473.759 €. (78.826.865 Ptas) 915751570.

GERCO Austrias- Plaza Mayor, 2 dormitorios, 2 baños, gran salón, ascensor. 475.000 €. (79.033.350 Ptas) 915751570.

GERCO Centro, gran piso, 155 metros, techos altos, reformado, ascensor, calefacción central, exterior, enorme recibidor. 475.000 €. (79.033.350 Ptas) 915751570.

GILMAR.ES Beata, ático dúplex lujo, 93 metros y tres terrazas únicas, trastero, vistas, estrenar. 479.000 €. 913643800. Ref- 4376

GERCO Céntrico, exterior 3 balcones a la calle, para reforma. 479.799 €. (79.831.836 Ptas) 915751570.

GERCO Santa María de la Cabeza, 120 metros, 3 dormitorios, 2 baños, exterior, garaje. 485.000 €. (80.700.000 Ptas) 915751570.

GERCO Céntrico, 115 metros, 3 dormitorios, totalmente reformado calidad, exterior, aire acondicionado, todo canalizado. 486.000 €. (80.000.000 Ptas) 915751570.

GILMAR.ES Acacias, 118 metros, garaje, piscina, paddle, urbanización lujo, vigilancia 24 horas, 2000 metros de jardines privados. Ocasión. 489.000 €. 913643800. Ref- 26918

GERCO Austrias- Teatro Real, exterior, casa rehabilitada, garaje. 492.450 €. (81.936.786 Ptas) 915751570.

GERCO Cortes, único, 3 balcones a la calle, 125 metros, 3 dormitorios, 2 baños, cocina amueblada, despensa, trastero particular y comunitario, suelos tarima, garaje opcional. 495.000 €. (82.361.070 Ptas) 915751570.

GILMAR.ES Catalina Suárez, 3 dormitorios, piscina, garaje, trastero, lujo. 495.000 €. 913643800. Ref- 7625

GILMAR.ES Plaza España, ático, 145 metros, señorial, suelos pino melis, grandes posibilidades. 495.000 €. 913643800. Ref. 280307

GILMAR.ES Bailén, ático 100 metros, nuevo, lujo, garaje, 3 terrazas. 498.000 €. 913643800. Ref- 14346

GILMAR.ES Sagasta, 136 metros, 3 dormitorios, 1 baño y 1 aseo, reformar, exterior, buena finca. 500.000 €. 915919190. - 27366

GERCO Latina, 3 dormitorios, 2 baños, trastero, 2 balcones, finca rehbilitada, muchas posibilidades. 506.543 €. (84.281.664 Ptas) 915751570.

GERCO Embajadores- Planetario, 114 metros, 3 dormitorios, 2 baños, garaje, trastero, piscina, vigilancia 24 horas, antigüedad 4 años, urbanización cerrada. 510.000 €. (84.906.776 Ptas) 915751570.

GERCO Austrias, único, 98 metros, 4º exterior, 2 dormitorios, 2 baños, salón de 40 metros, 2 ascensores, garaje, reformado, nuevo. 513.000 €. (85.356.018 Ptas) 915751570.

GERCO Embajadores, ático 2 dormitorios, 2 baños, nuevo, terraza, garaje, piscina, trastero, magnífico. 520.000 €. (86.520.720 Ptas) 915751570.

GERCO Embajadores, muy luminoso, 109 metros, 3 dormitorios, 2 baños, conserje, urbanización cerrada, ajardinada, excelente ubicación. 521.076 €. (86.699.751 Ptas) 915751570.

GERCO Céntrico, 121 metros, exterior, muchas posibilidades. 522.874 €. (86.998.913 Ptas) 915751570.

CHUECA, preciosa vivienda totalmente reformada con zona abuhardillada, vigas vistas, 95 metros aproximados, 2 dormitorios, 2 baños. 526.000 €. 915903380.

GILMAR.ES Toledo, calle, 175 metros, señorial, exterior, muchas posibilidades. 537.000 €. 913643800. Ref. 17625

GERCO Embajadores- Delicias, precioso ático 105 metros, 3 dormitorios, 2 baños, reformado, para entrar, terraza de 12 metros, finca representativa. 567.000 €. (94.340.862 Ptas) 915751570.

GILMAR.ES Acacias- Pasillo Verde, 4 dormitorios, garaje, trastero, piscina, vigilancia, ocasión, 5ª planta exterior. 569.000 €. 913643800. Ref. 29511

GERCO Centro- San Bernardo, señorial, exterior, 5 dormitorios, 2 baños, para entrar, 5 balcones. 570.961 €. (95.000.000 Ptas) 915751570.

GERCO Puerta Toledo, 150 metros, luminoso, 2 terrazas, preciosas vistas, trastero, buena finca. 583.911 €. (97.154.616 Ptas) 915751570.

GERCO Centro, gran piso, 3 balcones, 145 metros, 2 salones, calefacción, aire acondicionado. 588.000 €. (97.834.968 Ptas) 915751570.

GERCO Austrias, casa señorial, 170 metros, 3 balcones, excelente situación, precioso. 598.000 €. (99.498.828 Ptas) 915751570.

GILMAR.ES Plaza Santa Ana, junto. 4 dormitorios, 2 baños, trastero, 3 balcones, precioso. 600.000 €. 913643800. Ref- 25738

GERCO Puerta Toledo, 112 metros, 3 dormitorios, 2 baños, garaje, piscina, tenis, jardines, reformado. 607.022 €. (101.000.000 Ptas) 915751570.

GERCO Centro, junto Banco España, 129 metros, exterior, 3 dormitorios, 3 baños, puerta de servicio, ascensor, posibilidad oficina. 610.942 €. (101.652.279 Ptas) 915751570.

GILMAR.ES Luna, 180 metros, 3 dormitorios, 2 baños, puede segregarse. 630.000 €. 915919190. - 22412

GILMAR.ES Atocha, calle, 200 metros, diseño, calidades lujo, estrenar, finca señorial. 650.000 €. 913643800. Ref- 16607

GILMAR.ES Marqués de Monistrol, 209 metros, 6 dormitorios, garaje, trastero, único. 660.000 €. 913643800. Ref- 20114

GILMAR.ES Austrias, ático diseño, 120 metros, ascensor, único, terraza, vigas vistas, junto Plaza Villa. 665.000 €. 913643800. Ref- 20050

PALACIO, balcones Plaza Senado, reformar, 170 metros aproximados, 4 dormitorios, 2 baños. 666.000 €. 915903380.

GILMAR.ES Cortes, 190 metros, finca lujo reconstruida, techos 4 metros, trastero, magnífico. 675.000 €. 913643800. Ref- 28415

GERCO Austrias, buena finca, 130 metros, 4 dormitorios, 3 baños, puerta servicio, calefacción central, garaje, trastero, conserje. 677.647 €. (112.750.974 Ptas) 915751570.

GILMAR.ES Nuevo Legazpi, 271 metros, ático, garaje, trastero, piscina, mejor ver. 680.000 €. 913643800. Ref. 17101

GILMAR.ES Austrias- Callao, 150 metros, todo exterior, diseño, junto Plaza Callao, calle peatonal, 3 balcones. 699.000 €. 913643800. Ref- 22648

GERCO Arganzuela- Delicias, ático semilujo, 133 metros + 150 metros terraza, 3 dormitorios, 2 baños, garaje, trastero, tendedero, aire acondicionado central, vigilante, alarma, insonorización, teléfono interior, 7 armarios empotrados, vestidor. 700.000 €. (116.470.200 Ptas) 915751570.

GERCO Centro- Las Cortes- Barrio de las Letras, 130 metros aproximados, 3 dormitorios, 2 baños, exterior, balcones, salón independiente 40 metros con chimenea, garaje opcional, totalmente reformado. 710.000 €. (118.000.000 Ptas) 915751570.

GERCO Centro, exterior, 180 metros, 5 dormitorios, 3 baños, garaje, ayuntamiento 2 plazas, ideal segregación. 725.000 €. (120.629.850 Ptas) 915751570.

MALASAÑA, magnífica vivienda con 2 balcones calle, reforma de gran calidad, 128 metros aproximados, iigaraje!!. 732.000 €. 915903380.

GILMAR.ES Arganzuela, ático, 275 metros, todo exterior a terraza, garaje, trastero, vistas, único. 740.000 €. 913643800. Ref- 28454

GERCO Austrias, 167 metros, 2 balcones, varias dependencias, 2 baños, muchas posibilidades. 748.700 €. (124.573.198 Ptas) 915751570.

GERCO Austrias, zona inmejorable, 197 metros, 8 dormitorios, 2 baños, trastero, ascensor, exterior, mucha luz, finca rehabilitada. 787.500 €. (131.028.975 Ptas) 915751570.

GERCO Céntrico, junto Plaza Santa Ana, finca señorial, local comercial, vivienda ideal, despacho profesional exterior, 127 metros útiles, tercera planta, 2 ascensores, calefacción central, conserje, vídeo portero. 798.000 €. (132.776.028 Ptas) 915751570.

GILMAR.ES Cádiz, calle. 145 metros, reforma diseño, 3 balcones. 800.000 €. 913643800. Ref- 24031

GERCO Centro, edificio señorial, exterior, 216 metros, 5 dormitorios, 2 baños, tarima roble, calidades estupendas, jacuzzi, hidromasaje, posibilidad despacho u oficina, 829.500 €. (138.017.187 Ptas) 915751570.

GERCO Centro, magnífico piso exterior, 5 dormitorios, 3 baños, terraza, garaje, trastero, calefacción central. 840.000 €. (139.764.240 Ptas) 915751570.

GILMAR.ES Imperial, ático 200 metros, lujo, piscina, terrazas, suna, vistas, impresionante, mejor edificio, premio arquitectura. 849.000 €. 913643800. Ref- 16041

GILMAR.ES Pasillo Verde, 4 dormitorios, terraza, piscina, jardín, garaje, trastero. 890.000 €. 913643800. Ref. 16076

GILMAR.ES Atocha, 200 metros, exterior, diseño, mejor ver. 898.000 €. 913643800. Ref. 17550

GILMAR.ES Echegaray, 215 metros, exterior, chimeneas, señorial, luminoso, techos. 899.000 €. 913643800. Ref. 19223

GERCO Austrias, 165 metros, 2 pisos nuevos, ideal inversionistas, magnífica situación, preciosas vistas. 915.041 €. (152.250.012 Ptas) 915751570.

GERCO Austrias- Plaza Mayor, exterior, 4 balcones a la calle, 146 metros, totalmente reformado, ideal inversionistas, alquilado, actualmente alto ejecutivo. 934.000 €. (155.404.524 Ptas) 915751570.

GILMAR.ES Sol, junto. 210 metros, lujo, vivienda, oficina, techos 4 metros, señorial, muy luminoso. 975.000 €. 913643800. Ref- 18784

GERCO Sol- Plaza Mayor, vivienda u oficina, 201 metros, 3 balcones a la calle, edificio protegido, magnífica situación. 1.017.392 €. (169.279.785 Ptas) 915751570.

GILMAR.ES Ópera, 200 metros, exterior, reformar, edificio rehabilitado. 1.052.000 €. 913643800. Ref. 17100

URGE VENTA
LA FINCA
Adosado a estrenar, máximas calidades. Excelente comunicación. Amplísimas zonas comunes. Máxima seguridad.
1.690.000 €
INUTIL AGENCIAS
Tfno.: 648.89.04.05

OPORTUNIDAD UNICA
Último chalet lujo junto Piovera. 450 m2
- Climatizado S. Radiante.
- Ascensor.
- Domótica. Hilo musical.
- Seguridad.
- Lavandería equipada.
- Aspiración centralizada.
- Garaje 4 coches.
- Piscina climatizada con energía solar.
- Gimnasio. Sauna. Baño turco.
- Pista deportiva. Sala de juegos.

Precio 999.000 (Antes 1.800.000)
Tels. 609 93 38 89 648 05 83 50

SE ALQUILA
JAVEA
Temporada verano o todo el año.
ZONA ARENAL • CERCA PARADOR
Dúplex, 3 dormitorios, 2 baños completos más Aseo, amplio salón, 2 terrazas, Aire acondicionado, plaza parking, piscina comunitaria.
Junio- 1.200€ Mensual.
Julio- 1.500€ Mensual.
Agosto- 2.300€ Mensual.
Septiembre- 1.500€ Mensual.
Por quincenas consultar precios.
☎ 609 13 97 03 609 30 93 38

EL ESCORIAL
PARTICULAR ALQUILA APARTAMENTO
1 dormitorio, cocina americana. 40 m.²
Muy céntrico. Cerca bus.
450 EUROS
COMUNIDAD INCLUIDA
687 958 677
636 986 192

ALICANTE
Frente a la PLAYA DE SAN JUAN
Sólo por **169.000 €**
Su **CHALET** ¡al precio de un apartamento!
OPORTUNIDAD INVERSION
91 575 56 20

SE ALQUILA HABITACIÓN EN PISO COMPARTIDO, EN MEJORADA DEL CAMPO.
Piso con tres habitaciones, 2 cuartos de baño, cocina y patio individual. Económico.
☎661 20 97 64
Javi.

INMOBILIARIA
anuncios breves
EL MUNDO
900 878 050

COSTA BLANCA
CALPE GRAN SOL
Venta CHALET por motivos de herencia
110 m, 654 m parcela, 2 dormitorios, 2 baños, cocina independiente, amplio salón, terraza cubierta, trastero, piscina, garaje, pérgola, calefacción central gas, SAT-TV
Necesita algo de reforma
198.000€
Valor tasación 253,500€
667 660 057
rondoswiss@telefonica.net

OPORTUNIDAD
INVERSORES
VENTA NAVE nueva 272 m²
CON TODOS LOS SERVICIOS
Pol. Ind. Los Olivos (GETAFE)
Precio 2008: 421.000 €
Precio 2009: 310.000 €
Teléfono 629 01 55 46

Anuncios en EL MUNDO **Tel.: 91 577 43 43 - Fax: 91 577 47 01** Pagos mediante Tarjetas, Bancos, etc. e-mail:clasificados@gisbert.com GISBERT PUBLICIDAD www.gisbert.com

ANUNCIOS BREVES

GILMAR.ES Puente Segovia, ático 236 metros, garaje, piscina, trastero, único, 2 terrazas, urbanización lujo, urbanización vigilada. 1.095.000 €. 913643800. Ref- 16322

GERCO Paseo del Prado, torreón, único, vistas espectaculares, estilo art-decó, 3 plantas acristaladas. 1.262.125 €. (210.000.000 Ptas) 915751570.

GERCO Las Cortes, 188 metros, 4 dormitorios, 4 baños, buena finca, exterior, ascensor, para entrar. 1.380.000 €. (229.612.680 Ptas) 915751570.

GILMAR.ES Gran Vía, 363 metros, señorial, diseño, espectacular, 9 balcones, único, ideal también notaría o despacho profesional. 1.799.000 €. 913643800. Ref- 19638

GILMAR.ES Bailén, 374 metros, señorial, terraza, vistas, edificio único, 4 dormitorios. 3.000.000 €.913643800. Ref-19720

6
Orense / Tetuán Bº del Pilar / Fuencarral

Hasta 150.000 €

GERCO Cuatro Caminos, apartamento, 1 dormitorio, 120.182 €. (19.996.632 Ptas) 915751570.

150.000 / 240.000 €

PLAZA DE CASTILLA, ¡¡obra nueva!!, ¡¡magnífico precio!!, desde 40 metros aproximados, desde 154.000 €. Oportunidad. 915903380.

GILMAR.ES apartamento obra nueva, estrenar, 67 metros, patio. 187.000 €. 915830331. Ref- 28903

BRAVO MURILLO, 65 metros aproximados, exterior, luminoso y tranquilo, calefacción individual. 193.000 €. 913533697.

GERCO Valdeacederas, precioso piso 70 metros, todo exterior, 2 dormitorios amplios, gran cocina, salón independiente 30 metros, 1ª planta. 195.300 €. (32.500.000 Ptas) 915751570.

GERCO Plaza Castilla, 48 metros, 3 dormitorios, 1 baño, para reforma. 197.000 €. (32.778.042 Ptas) 915751570.

GERCO Peñagrande, dúplex, 53 metros, 2 dormitorios, tarima, impecable, reformado hace 1 año. 201.941 €. (33.600.155 Ptas) 915751570.

GILMAR.ES Tetuán, 50 metros, garaje. 210.000 €. 915830331. Ref- 29351

GILMAR.ES Orense zona, apartamento, 50 metros útiles, magnífico estado. 210.000 €. 915830324. Ref- 23043

GERCO Peñagrande, 55 metros, 2 dormitorios, completamente amueblado, exterior. 212.000 €. (35.273.832 Ptas) 915751570.

240.000 / 360.000 €

PLAZA CASTILLA Piso en la Castellana, exterior, 72 m2 construidos, 3 dormitorios, baño, para actualizar, terraza. 252.000 €. LOOK&FIND 917219496.

VALDEZARZA, amplio y soleado, gran terraza, 80 metros aproximados, 3 dormitorios, baño, ¡¡todo impecable!!. 267.000 €. 915903380.

GILMAR.ES Orense, 58 metros, apartamento impecable. 270.000 €. 915830324. Ref- 28641

GENERAL PERÓN, 90 metros aproximados, ¡¡2 terrazas!!, aire acondicionado, ascensor, servicios centrales, portero físico. 272.000 €. 913533697.

GERCO Peñagrande, 93 metros, 3 dormitorios, terraza, bien comunicado, ascensor. 273.000 €. (45.423.718 Ptas) 915751570.

GERCO Cardenal Herrera Oria, 100 metros, 3 dormitorios, recién reformado. 273.000 €. (45.423.378 Ptas) 915751570.

GILMAR.ES Tetuán, atico nuevo, estrenar, 3 dormitorios, 2 baños. 282.000 €. 915830331. Ref- 28904

GERCO Cuatro Caminos, cerca de Bravo Murillo, apartamento exterior, 65 metros, finca de 2 años, garaje, trastero. 303.560 €. (50.508.134 Ptas) 915751570.

GERCO Castellana- General Perón, 4 dormitorios, mucha luz, buenísima situación, recién reformado. 304.986 €. (50.745.400 Ptas) 915751570.

GILMAR.ES Orense zona, 76 metros, 2 dormitorios, impecable, edificio moderno. 310.000 €. 915830324. Ref- 26373

GERCO Junto Glorieta Cuatro Caminos, 3 dormitorios, exterior, buena finca, ascensor, trastero, totalmente reformado. 315.000 €. (52.411.590 Ptas) 915751570.

GERCO Francos Rodríguez, 75 metros, para entrar, mucha luz. 316.300 €. (52.627.892 Ptas) 915751570.

GERCO Peñagrande- Antonio Machado, exterior, 3 dormitorios, muy tranquilo, bien comunicado, ascensor. 329.000 €. (54.740.994 Ptas) 915751570.

GERCO Castellana, apartamento 71 metros, edificio señorial. 334.463 €. (55.649.964 Ptas) 915751570.

GERCO General Perón, magnífica zona, 74 metros, 2 dormitorios, cocina amueblada, calefacción central, ascensor. 335.026 €. (55.744.000 Ptas) 915751570.

GILMAR.ES Bravo murillo, ático, 3 dormitorios, 84 útiles, magnífica terraza. 336.000 €. 915830331. Ref- 17046

GERCO Plaza de Castilla, 102 metros, 3 dormitorios, 2 baños, finca de 3 años, tendedero, exterior, conserje, garaje acceso directo, piscina. 346.500 €. (57.652.749 Ptas) 915751570.

GERCO Cuatro Caminos- Reina Victoria, 3º exterior, ascensor, 100 metros, 4 dormitorios, 346.500 €. (57.652.749 Ptas) 915751570.

GERCO Castellana, 2 dormitorios, muy buenas calidades, reformado. 348.950 €. (58.060.395 Ptas) 915751570.

GILMAR.ES Orense, apartamento, 90 metros, impecable, edificio selecto. 360.000 €. 915830324. Ref- 26707

Más de 360.000 €

GERCO Plaza Castilla, exterior, finca 7 años, 96 metros, 3 dormitorios, 2 baños, aire acondicionado, tendedero, videoportero, garaje, polideportivo, próximos. 367.500 €. (61.146.855 Ptas) 915751570.

LAS TABLAS, piso para entrar, 3 dormitorios, 2 baños, garaje, trastero, zonas comunes y seguridad 24 horas, 370.000 €. LOOK&FIND 917219496.

GERCO Barrio del Pilar, piso exterior, 117 metros, 3 dormitorios, 2 terrazas, acceso minusválidos, zonas ajardinadas, para entrar, 378.000 €. (62.893.908 Ptas) 915751570.

GILMAR.ES Orense zona, 82 metros, 2 dormitorios, 2 baños, lujo. 380.000 €. 915830324. Ref- 27584

GERCO Francos Rodríguez, ático, 82 metros más 30 terraza, 3 dormitorios, calefacción central, portero físico, garaje alquiler, 415.000 €. (69.050.190 Ptas) 915751570.

GERCO Castellana, ático, 35 metros terraza, para entrar, 2 dormitorios, garaje, buena finca, 435.400 €. (72.444.464 Ptas) 915751570.

GILMAR.ES Orense, 96 metros, 2 dormitorios, garaje, vistas, lujo. 440.000 €. 915830324. Ref- 15076

GILMAR.ES Orense, 120 metros, tres dormitorios, magnífica finca. 448.000 €. 915830324. Ref- 28325

GERCO Plaza Castilla, prolongación Castellana, exterior, 116 metros, 4 dormitorios, 2 baños, conserje, calefacción central, trastero, 450.000 €. (74.873.700 Ptas) 915751570.

GILMAR.ES Orense, 117 metros, 3 dormitorios, 2 baños, garaje. 450.000 €. 915830324. Ref- 27517

GERCO Peña Grande, nueva construcción, exterior, lujo, 105 metros, urbanización, garaje, piscina, zonas deportivas, 455.000 €. (75.705.630 Ptas) 915751570.

GERCO Altamira, piso, 3 dormitorios, 2 baños, urbanización cerrada, vigilante, piscina, zona deportiva, zonas ajardinadas, muy tranquilo, 461.740 €. (76.827.071 Ptas) 915751570.

GILMAR.ES Orense, 145 metros, 3 dormitorios, dos baños. 468.000 €. 915830324. Ref- 26706

GERCO Chamartín, 5 dormitorios, 2 baños, portero, garaje, 473.297 €. (78.749.995 Ptas) 915751570.

GILMAR.ES Altamira, 117 metros, 3 dormitorios, garaje, buen edificio. 482.000 €. 915830330. Ref- 28914

GILMAR.ES Castellana, 130 metros, impecable, cuatro dormitorios, garaje. 500.000 €. 915830324. Ref- 29141

LAS TABLAS. 168 m2 construidos, 4 dormitorios, 2 baños, aseo, office, terraza, 2 plazas garaje, trastero, jardín, piscina, pádel, gimnasio y seguridad 24 h. 535.000 €. LOOK&FIND 917219496.

GERCO Castellana- Cuzco, 100 metros, 3 dormitorios, 2 baños, totalmente exterior, garaje alquiler, buena finca, para entrar, 553.000 €. (92.011.458 Ptas) 915751570.

GERCO Altamira, 154 metros, 3 dormitorios, 2 baños, piso alto, garaje, zonas comunes, buenas vistas, todo exterior, vigilancia 24 horas, 614.250 €. (102.202.600 Ptas) 915751570.

GILMAR.ES Castellana, 129 metros, tres dormitorios, impecable, lujo. 630.000 €. 915830333. Ref- 21338

GERCO Altamira- Parque Norte, lujo, 150 metros aproximados, 3 dormitorios, 2 baños, vigilancia 24 horas, piscina, garaje, pádel, exterior de esquina, 680.000 €. (113.142.480 Ptas) 915751570.

GERCO Plaza de Castilla, todo exterior, 4 dormitorios, portero, jardín y zona infantil, calefacción central, aire acondicionado, portero, 694.000 €. (115.471.884 Ptas) 915751570.

GERCO Castellana- Orense, 4 dormitorios, 2 baños más aseo, exterior, 2 terrazas, posibilidad garaje, 695.100 €. (115.654.909 Ptas) 915751570.

GERCO Castellana- Orense, ideal despacho porfesional, 4 despachos, 1 baño completo, estupenda zona, 811.366 €. (135.000.000 Ptas) 915751570.

GERCO Cuatro Caminos, ático, 175 metros, 4 dormitorios, garaje, 855.750 €. (142.384.000 Ptas) 915751570.

GERCO Castellana- General Perón, 214 metros, 5 dormitorios, 3 baños, también oficina, 892.500 €. (148.499.505 Ptas) 915751570.

GERCO Castellana, lujo, 184 metros, 4 dormitorios, 2 baños, 2 terrazas, garaje, 913.500 €. (151.993.611 Ptas) 915751570.

GILMAR.ES Orense, 253 metros, 4 dormitorios, señorial, reformado, garaje. 920.000 €. 915830324. Ref- 28842

GILMAR.ES Castellana, 250 metros, lujo, estrenar, garaje, trastero, espectacular. 1.250.000 €. 915830324. Ref- 24666

GERCO Castellana, 5 dormitorios, 3 baños, garaje, exterior, buena zona, 1.323.000 €. (220.128.678 Ptas) 915751570.

GILMAR.ES Orense, ático dúplex, 164 metros, único, garaje, trastero. 1.350.000 €. 915830324. Ref- 28906

GERCO Castellana- Basílica, lujo, recién reformado, 238 metros, salón 70 metros, todo exterior, terraza, calefacción central, aire acondicionado, office, despensa, portero físico, plaza garaje, 1.732.500 €. (288.263.745 Ptas) 915751570.

7
Puerta de Hierro Mirasierra

240.000 / 360.000 €

GILMAR.ES 77 metros, 2 dormitorios, piscina. 260.000 €. 915830332. Ref- 28923

GERCO Mirasierra, exterior, 50 metros más terraza, garaje, jardín, piscina, para entrar, cocina amueblada, aire acondicionado, 315.000 €. (52.411.590 Ptas) 915751570.

GERCO Puerta Hierro, 3 dormitorios, 2 baños, zona ajardinada, oportunidad, 351.771 €. (58.529.769 Ptas) 915751570.

GILMAR.ES 80 metros, 3 dormitorios, dos baño, cochera. 360.000 €. 915830326. Ref- 28920

Más de 360.000 €

GILMAR.ES 141 metros, lujo, impecable, garaje. 470.000 €. 915830322. Ref- 28294

GILMAR.ES Dehesa Villa, 163 metros, 5 dormitorios, lujo, licencia. 530.000 €. 915830327. Ref- 26395

GERCO Mirasierra, 126 metros, 3 dormitorios, 2 baños, 2 terrazas, piscina, garaje, vigilancia 24 horas, trastero, tendedero, aire acondicionado, 562.000 €. (93.508.932 Ptas) 915751570.

GILMAR.ES Puerta Hierro, 146 metros, 3 dormitorios, impecable, lujo, garaje, trastero, piscina. 580.000 €. 915830332. Ref- 26352

GILMAR.ES Pirineos, 163 metros, 5 dormitorios, en la actualidad oficina con licencia. 600.000 €. 915830327. Ref- 26395

GILMAR.ES Puerta Hierro, 244 metros, edificio lujo, piscina verano invierno. 690.000 €. 915830332. Ref- 22565

GERCO Puerta Hierro, gran dúplex, 220 metros, 4 dormitorios, 3 baños, garaje, trastero, piscina invierno y verano, jardines, 695.100 €. (115.654.909 Ptas) 915751570.

GERCO Puerta de Hierro, lujo, exterior, 230 metros, 4 dormitorios, 3 baños, vigilancia 24 horas, garaje 2 plazas, 2 trasteros, reformado, 774.000 €. (128.782.764 Ptas) 915751570.

GERCO Puerta de Hierro, gran piso, 4 dormitorios, 3 baños, mucha luz, jardines, garaje, 787.000 €. (130.945.780 Ptas) 915751570.

GERCO Mirasierra, lujo, exterior, 120 metros, 4 dormitorios, 2 baños, vigilancia 24 horas, aire acondicionado, garaje, trastero, piscina, pádel, 819.000 €. (136.270.134 Ptas) 915751570.

GILMAR.ES Puerta Hierro, Los Robles, 195 metros, 4 dormitorios, 3 baños, impecable. 900.000 €. 915830332. Ref- 21863

GERCO Mirasierra, ático- dúplex, buenas calidades, 240 metros, garaje, 3 coches, piscina, jardín, 1.076.000 €. (179.000.000 Ptas) 915751570.

GILMAR.ES Marly, estupendo dúplex, 225 metros, piscina, garaje. 1.100.000 €. 915830322. Ref- 29246

GERCO Puerta de Hierro, urbanización cerrada, lujo, ático dúplex, 4 dormitorios, 3 baños, para entrar, 5 plazas de garaje, trastero, vigilancia 24 horas, 30.000 metros de zonas ajardinadas, piscina verano- invierno, 1.365.000 €. (227.116.890 Ptas) 915751570.

GILMAR.ES Puerta Hierro, 405 metros, impecable, lujo, 2 garajes. 1.850.000 €. 915830332. Ref- 27734

8
Moncloa / Argüelles

Hasta 150.000 €

ARGÜELLES: 107.000 €. 2 dormitorios, reformado, ascensor. Buena finca. 913117174.

GERCO Argüelles, ocasión única, 45 metros. 120.000 €. (19.966.320 Ptas) 915751570.

150.000 / 240.000 €

GERCO Paseo de la Florida, apartamento 38 metros, a estrenar. 170.000 €. (28.335.535 Ptas) 915751570.

ARGÜELLES: 228.000 €. 3 dormitorios, para reformar, buena finca. 913117174.

240.000 / 360.000 €

GERCO Argüelles, 60 metros, 2 dormitorios, luminoso, ascensor, patio de uso y disfrute, recién reformado. 262.500 €. (43.676.325 Ptas) 915751570.

GERCO Moncloa, 3 dormitorios, exterior, muchas posibilidades. 283.978 €. (47.250.000 Ptas) 915751570.

GERCO Paseo de la Florida, 55 metros, 2 dormitorios, 3 balcones a la calle, muy luminoso, para entrar. 305.000 €. (50.747.730 Ptas) 915751570.

GERCO Argüelles, exterior, 4 dormitorios, 2 baños, 3 balcones a la calle. 313.560 €. (52.171.994 Ptas) 915751570.

GERCO Paseo de la Florida, precioso piso todo exterior, 4 dormitorios, salón comedor, grandes ventanales, cocina amueblada y equipada, para entrar, bus a 150 metros, jardines, calefacción central, aire acondicionado. 327.600 €. (54.600.000 Ptas) 915751570.

GERCO Argüelles, piso exterior, 124 metros, 5 dormitorios, 2 baños, jardines. 330.000 €. (54.907.380 Ptas) 915751570.

GERCO Argüelles- Rosales, 2 dormitorios, baño de diseño, tendedero, aire acondicionado, portero, ascensor. 334.000 €. (55.572.924 Ptas) 915751570.

GERCO Príncipe Pío, exterior, terraza, 74 metros útiles, 3 dormitorios, tendedero. 347.084 €. (57.749.999 Ptas) 915751570.

CEA BERMÚDEZ, 80 metros aproximados, exterior con 2 balcones a la calle, ascensor, finca rehabilitada, portero físico. 350.000 €. 913533697.

GILMAR.ES Galileo, apartamento, 1 dormitorio, 1 baño, obra nueva, garaje opcional, buenas calidades. 351.000 €. 915919190. -23213

Más de 360.000 €

GERCO Argüelles, 2 dormitorios, 2 baños, portero, ascensores, aire acondicionado, reformado hace dos años, pasa I.T.E. 373.500 €. (62.145.171 Ptas) 915751570.

GERCO Argüelles, junto canal, 2 dormitorios, exterior, reformado. 378.000 €. (62.893.908 Ptas) 915751570.

GILMAR.ES Príncipe Pío, 97 metros, 2 dormitorios, reformado, exterior, oportunidad. 390.000 €. 915919190. -22209

GERCO Argüelles- Vallehermoso, oficina o vivienda, exterior, 4 estancias, patio, edificio singular, rehabilitado. 410.190 €. (68.249.873 Ptas) 915751570.

GERCO Argüelles, próximo Pintor Rosales, 3 dormitorios, ascensor, buena finca, posibilidades. 413.316 €. (68.769.776 Ptas) 915751570.

GERCO Argüelles, exterior, 4 dormitorios, calefacción central, 426.300 €. (70.930.352 Ptas) 915751570.

GERCO Argüelles, 4 dormitorios, cocina amueblada, conserje. 444.750 €. (74.000.173 Ptas) 915751570.

GILMAR.ES Reina Victoria, 133 metros, reformar, casi todo exterior, ascensor. 490.000 €. 915919190. -23508

GILMAR.ES Alberto Aguilera, 90 metros, 2 dormitorios, garaje opcional, exterior. 490.000 €. 915919190. -10341

GERCO Argüelles, 3 dormitorios, 2 baños, señorial, exterior, conserje. 497.700 €. (82.810.312 Ptas) 915751570.

GERCO Argüelles- Moncloa, piso reforma, de diseño, 2 dormitorios, 2 baños, exterior, aire acondicionado, ascensor, 3ª planta, garaje opcional. 498.750 €. (82.985.017 Ptas) 915751570.

GILMAR.ES Romero Robledo, 142 metros, 4 dormitorios, 2 baños, reformar, posibilidades, exterior. 500.000 €. 915919190. -22970

GERCO Argüelles- Moncloa, piso exterior, 5 dormitorios, 2 baños, buena finca, mucha luz, zona muy tranquila. 536.403 €. (89.249.950 Ptas) 915751570.

GERCO Argüelles- Rosales, exterior, 110 metros, 3 dormitorios, ascensor, portero, buena finca. 549.450 €. (91.420.788 Ptas) 915751570.

ARGÜELLES, junto Palacio Liria, 120 metros aproximados, cocina con office, listo para entrar a vivir. 555.000 €. 913533697.

MONCLOA, 5 dormitorios, 2 baños, exterior, puerta principal y de servicio, portero físico y ascensor, planos. 565.000 €. 913533697.

GERCO Argüelles- Moncloa, piso u oficina, 161 metros, exterior, ascensor, portero, calefacción central, aire acondicionado, buena comunicación. 567.956 €. (94.500.000 Ptas) 915751570

GERCO Ferraz, 4 dormitorios, exterior. 568.500 €. (94.590.000 Ptas) 915751570.

GERCO Junto San Francisco de Sales, exterior, 3 dormitorios, 2 baños, garaje, jardines privados, terraza, agua y calefacción central. 570.000 €. (94.840.020 Ptas) 915751570.

GILMAR.ES Ferraz, 145 metros, reformado, 3 dormitorios. 580.000 €. 915919190. -18307

GILMAR.ES San Bernardo, 130 metros, reformado, 3 dormitorios, junto metro. 585.000 €. 915919190. -26391.

GILMAR.ES Alberto Aguilera, junto, 153 metros, 3 dormitorios, buena finca. 590.000 €. 915919190. -22063.

GILMAR.ES Ferraz, 130 metros, 3 dormitorios, 2 baños, impecable, finca rehabilitada, exterior. 599.000 €. 915919190. -17141

GERCO Argüelles- Junto San Francisco de Sales, 3º exterior, 5 dormitorios, 2 baños, 145 metros. 630.000 €. (104.823.180 Ptas) 915751570.

GILMAR.ES Argüelles, ático a estrenar, lujo, 2 dormitorios. 630.000 €. 915919190.- 00002

GERCO Argüelles, finca señorial, 116 metros, muchas posibilidades. 633.000 €. (105.322.330 Ptas) 915751570.

GILMAR.ES Alberto Aguilera, 157 metros, reformar, planta alta, terraza, urge. 640.000 €. 915919190. -25627

PLAZA DE ESPAÑA, 4 dormitorios, 3 baños, zona de servicio, portero físico, trastero amplio, igaraje incluido en precio!. 650.000 €. 913533697.

GERCO Moncloa, 5 dormitorios, 2 baños, buena finca, ascensor, calefacción central, trastero, aparcamiento privado. 669.500 €. (111.395.427 Ptas) 915751570.

GERCO Argüelles- San Francisco de Sales, 3 dormitorios, 2 baños, exterior, garaje. 682.500 €. (113.558.000 Ptas) 915751570.

GILMAR.ES Avda. Valladolid, urbanización privada, 180 metros, garaje, jardines, reformar. 700.000 €. 915919190.- 28699

GILMAR.ES Rosales, zona, 180 metros, reformar, buena finca. 740.000 €. 915919190. -26507.

GERCO Argüelles, Ferraz, 4 dormitorios, 2 baños, reformado. 768.380 €. (127.847.675 Ptas) 915751570.

MONCLOA, junto Parque del Oeste, 180 metros aproximados, todo exterior con terraza de unos 18 metros, portal de lujo, garaje opcional. 776.000 €. 913533697.

GILMAR.ES Rodríguez San Pedro, 200 metros, 4 dormitorios, 3 baños, reformar, posibilidades. Buen recibo. 785.000 €. 915919190. -22471.

GILMAR.ES Princesa, 175 metros, magnífico piso, techos altos, actualizar. 790.000 €. 915919190. -26880.

GILMAR.ES Francisco de Sales, zona, 200 metros, 4 dormitorios, reformar, terraza, garaje opcional. 790.000 €. 915919190. -16172

GERCO Argüelles- San Francisco de Sales, 229 metros, 5 dormitorios, 2 baños más 1 aseo, señorial, terraza, despensa, tendedero, calefacción central, garaje, trastero, conserje. 803.400 €. (133.674.512 Ptas) 915751570.

ANDRÉS MELLADO, 200 metros aproximados, señorial, puerta principal, y de servicio, igaraje incluido en precio!. 828.000 €. 913533697.

GERCO Argüelles, 176 metros, 4 dormitorios, 3 baños. 834.750 €. (138.890.713 Ptas) 915751570.

GERCO Argüelles- San Francisco de Sales, lujo, 174 metros, 4 dormitorios, 3 baños, exterior, calefacción central, tendedero, office, conserje, 2 ascensores. 835.000 €. (138.932.310 Ptas) 915751570.

GERCO Argüelles- Metropolitano, lujo, 158 metros, 4 dormitorios, 2 baños, conserje, puerta servicio, montacargas, garaje misma finca. 840.000 €. (139.764.240 Ptas) 915751570.

GILMAR.ES Alberto Aguilera, 177 metros, reformar, esquina, magníficas vistas. 840.000 €. 915919190. -26389

UNIVERSITARIA, 160 metros aproximados, vistas estupendas, finca con portero físico, ascensor, jardín, igaraje incluido en precio!. 841.000 €. 913533697.

GILMAR.ES Argüelles, 183 metros, estrenar, lujo, 3 dormitorios. 860.000 €. 915919190. -16421

GILMAR.ES Argüelles, 214 metros, esquina, todo exterior, reformar, garaje opcional. 870.000 €. 915919190. -27971.

GERCO Argüelles- Rosales, 4 dormitorios, terraza 20 metros, antena parabólica, conserje, calefacción central. 892.500 €. (148.499.510 Ptas) 915751570.

GERCO Argüelles- Princesa, excelente situación, exterior, mucha luz, 218 metros, gran salón-comedor, 5 dormitorios, 3 baños, magníficas vistas, trastero 25 metros en ático, posibilidad despacho o estudio. 931.000 €. (154.905.366 Ptas) 915751570.

GERCO San Francisco de Sales, 5 dormitorios, 3 baños, vistas a jardines, vigilancia 24 horas, finca de lujo. 937.000 €. (155.903.682 Ptas) 915751570.

GERCO Argüelles, señorial, 180 metros, exterior, muy luminoso, 5 dormitorios, 3 baños, garaje directo, trastero. 945.000 €. (157.234.770 Ptas) 915751570.

GERCO Argüelles, gran piso, exterior, 230 metros, 5 dormitorios, 3 baños. 952.500 €. (158.399.472 Ptas) 915751570.

GERCO Argüelles, piso luminoso, 230 metros, 8 balcones, hace esquina, ascensor, portero, inmejorable situación. 955.000 €. (158.898.630 Ptas) 915751570.

GILMAR.ES Ferraz, 180 metros, 2 dormitorios, principal tipo suite, reformado, calidades, garaje opcional. 995.000 €. 915919190. -11866

GERCO Argüelles- Rosales, exterior, 160 metros, casa señorial, 2 balcones, luminoso, portero y ascensor. 1.012.038 €. (168.388.955 Ptas) 915751570.

GERCO Argüelles, sensacional, 227 metros útiles, 5 dormitorios, 2 baños más aseo, exterior, terraza, garaje opcional, trastero, calefacción central. 1.030.000 €. (171.377.580 Ptas) 915751570.

GILMAR.ES Juan Vigón, ático, 200 metros, 4 dormitorios, 3 baños, reformado, luminoso, garaje en alquiler. 1.050.000 €. 915919190. -25417.

GERCO Argüelles- Rosales, ático con terraza de 60 metros, vistas espectaculares, 4 dormitorios, excelente situación. 1.060.000 €. (176.369.160 Ptas) 915751570.

GILMAR.ES Princesa, 285 metros, reformar, casi todo exterior, techos altos. 1.081.000 €. 915919190. -1308.

BNP PARIBAS REAL ESTATE

SUBASTA INMOBILIARIA Nº 124

Viviendas en Valdemarín
Aravaca (Madrid)

Hasta el 15 de julio de 2009

APROVECHE ESTA OPORTUNIDAD

902 22 55 22

www.subastas.bnpparibas.es

ANUNCIOS BREVES

GILMAR.ES General Ampudia, 200 metros, 5 dormitorios, 3 baños, impecalbe, buenas calidades, muy buen recibo, garaje. 1.100.000 €. 915919190. -26085.

GILMAR.ES Cea Bermúdez, 212 metros, 2 dormitorios, posibilidad de recuperar el tercer dormitorio, 2 baños, 1 aseo, buen recibo, impecable, garaje. 1.100.000 €. 915919190. -22306.

GILMAR.ES Cristo Rey, 204 metros, 5 dormitorios, 3 baños, garaje, trastero, piscina, todo en la misma finca. 1.100.000 €. 915919190.- 28132

GILMAR.ES Alberto Aguilera, 210 metros, reforma diseño, edificio señorial, garaje alquiler. 1.230.000 €. 915919190.- 10901

GERCO Isaac Peral, 5 dormitorios, 4 baños, garaje y trastero incluido, buena finca, conserje. 1.354.500 €. (225.369.837 Ptas) 915751570.

GILMAR.ES Cea Bermúdez, vivienda u oficina, 270 metros, buen edificio. 1.420.000 €. 915919190. -24626.

GILMAR.ES Princesa, 310 metros, reforma lujo, 3 dormitorios, todo exterior. 1.587.000 €. 915919190. -23447.

GERCO Pintor Rosales, exterior, 5 dormitorios, 4 baños, finca de lujo, garaje de acceso directo, puerta servicio, terraza 20 metros. 1.625.000 €. (270.000.000 Ptas) 915751570.

GERCO Ferraz, exterior, gran piso, 12 balcones a la calle, 239 metros, 5 dormitorios, 4 baños, trastero, aire acondicionado, calefacción central. 1.700.000 €. (282.856.200 Ptas) 915751570.

GERCO Argüelles- Princesa, ático o también oficina, 382 metros, 6 dormitorios, 5 baños, edificio señorial, lujo, garaje acceso directo. 1.795.223 €. (298.699.974 Ptas) 915751570.

GILMAR.ES Cea Bermúdez, dúplex lujo 360 metros, impecable, 2 plazas garaje. 1.799.000 €. 915919190. -17570.

GERCO Rosales, 400 metros, señorial, 6 dormitorios, 4 baños, apto profesionales, 1 plaza doble de garaje, trastero. 1.859.531 €. (309.400.000 Ptas) 915751570.

GILMAR.ES Fernández de los Ríos, 409 metros, magnífico ático, reforma de capricho, piscina propia, terraza de 190 metros. 1.895.000 €. 915919190. -14948.

GERCO Rosales, exterior, señorial, 317 metros, 4 dormitorios, 2 salas, 3 salones, 3 baños, 1 aseo, terrazas, garaje, acceso directo, trastero. 2.260.000 €. (376.032.360 Ptas) 915751570

9
Ciudad Lineal / Ventas

Hasta 150.000 €

ASCAO. Piso de 52 m2 construidos, 3 dormitorios, baño, terraza, para reformar, exterior, bus y metro. 145.000 €. LOOK&FIND 917219496.

150.000 / 240.000 €

GERCO Quintana, exterior, 2 dormitorios, calefacción central. 162.273 €. (27.000.000 Ptas) 915751570.

GILMAR.ES Alcalá- Quintana, estudios y apartamentos de 1 y 2 dormitorios de gran diseño, calidades de lujo, perfectamente situados, desde 172.000 €. 912093280.

GERCO Ciudad Lineal, junto metro Pueblo Nuevo, 3 dormitorios, exterior. 192.304 €. (31.996.693 Ptas) 915751570.

GERCO Ciudad Lineal, 2 dormitorios, exterior, zona ajardinada, junto metro. 194.250 €. (32.320.481 Ptas) 915751570.

GERCO Ciudad Lineal- El Carmen, 2 dormitorios, reformado, bien comunicado, exterior. 204.000 €. (33.942.744 Ptas) 915751570.

GERCO Ciudad Lineal, 2 dormitorios, a estrenar. 210.500 €. (35.024.253 Ptas) 915751570.

GERCO Ciudad Lineal- Marqués de Corbera, 4 dormitorios, exterior, pasada ITE, para entrar. 210.500 €. (35.024.253 Ptas) 915751570.

GILMAR.ES Alcalá, junto al metro Ciudad Lineal, edificio exclusivo, estudios y apartamentos con piscina, llave en mano, desde 218.800 €. 912093280.

GERCO Ciudad Lineal- Ricardo Ortiz, buena finca, 2 ascensores, todo exterior, 2 dormitorios amplios, terraza. 221.000 €. (36.771.306 Ptas) 915751570.

GERCO Ciudad Lineal- Pueblo Nuevo, precioso piso, totalmente reformado de diseño, 2 dormitorios. 232.760 €. (38.728.005 Ptas) 915751570.

240.000 / 360.000 €

GERCO Ciudad Lineal, para entrar, 2 dormitorios, baño. 242.000 €. (40.265.412 Ptas) 915751570.

GERCO Ciudad Lineal, 2 dormitorios, para entrar a vivir, exterior. 246.525 €. (41.018.308 Ptas) 915751570.

GERCO Ciudad Lineal- Ricardo Ortiz, local vivienda con 3 estudios, nuevos, excelente rentabilidad, ideal inversionistas. 252.425 €. (42.000.000 Ptas) 915751570.

GERCO Ciudad Lineal, reformado, 2 dormitorios, calefacción individual, terraza 15 metros. 258.700 €. (43.044.058 Ptas) 915751570.

GERCO Barrio de la Concepción, 2 dormitorios, exterior, calefacción central, aire acondicionado, ascensor, conserje, balcón 4 metros. 262.500 €. (43.676.325 Ptas) 915751570.

GERCO Barrio de la Concepción, exterior, 2 dormitorios, ascensor, conserje. 265.000 €. (44.092.290 Ptas) 915751570.

GERCO Ciudad Lineal, exterior, 75 metros, 3 dormitorios, 2 baños, terraza, tendedero, calefacción central, trastero 14 metros. 266.000 €. (44.258.676 Ptas) 915751570.

GERCO Ciudad Lineal, 4 dormitorios, 2 baños, exterior. 273.000 €. (45.423.378 Ptas) 915751570.

GERCO Ciudad Lineal, piso luminoso, 3 dormitorios, para entrar. 288.455 €. (47.994.873 Ptas) 915751570

GERCO Ciudad Lineal, 4 dormitorios, exterior, luminoso, para entrar a vivir, muy bien comunicado. 290.600 €. (48.351.772 Ptas) 915751570.

GERCO Ciudad Lineal- Avenida Donostiarra, 6º todo exterior, 2 dormitorios antes 3, todo nuevo. 294.000 €. (48.917.484 Ptas) 915751570.

GERCO Pueblo Nuevo, exterior, 3 dormitorios, ascensor, cocina independiente, amueblado, tarima. 299.250 €. (49.791.010 Ptas) 915751570.

CIUDAD LINEAL. Piso 3 dormitorios, baño, aseo, tendedero, terraza, bus y metro. 300.000 €. LOOK&FIND 917219496.

GERCO Ciudad Lineal, 3 dormitorios, baño más aseo. 310.396 €. (51.645.548 Ptas) 915751570.

GERCO Ciudad Lineal- Ventas, 3 dormitorios, ascensor, bien comunicado, para entrar. 313.000 €. (52.078.818 Ptas) 915751570.

GERCO Ciudad Lineal, semilujo, exterior, amueblado, 72 metros, 2 dormitorios, 2 baños, aire acondicionado, 2 ascensores, conserje, magníficas vistas. 346.500 €. (57.652.749 Ptas) 915751570.

GERCO Junto Alcalá, frente plaza de toros, precioso piso, 2 dormitorios, para entrar a vivir, gran balcón-terraza, ascensor, portero físico. 348.587 €. (58.000.000 Ptas) 915751570.

Más de 360.000 €

GERCO Ciudad Lineal, 105 metros, 3 dormitorios, 2 baños, casa nueva de 5 años, garaje. 379.500 €. (63.143.487 Ptas) 915751570.

GERCO Ciudad Lineal, todo exterior, 3 dormitorios, 2 baños, 2 terrazas, impecable, urbanización cerrada, jardines, piscina, trastero, junto Metro Carmen. 420.000 €. (69.882.120 Ptas) 915751570.

GERCO Alcalá- El Carmen, 145 metros, 3 dormitorios, 2 baños, abuhardillado, velux, aire acondicionado, portero físico, ascensor. 428.000 €. (71.213.208 Ptas) 915751570.

GERCO Ciudad Lineal, impresionante loft de diseño, 200 metros, diáfano, cocina de diseño, vestidor con 10 armarios, fuente interior en pared, jardín interior, único, garaje. 520.000 €. (86.520.720 Ptas) 915751570.

GILMAR.ES Ático, 150 metros, terraza 50 metros, tres dormitorios, dos baños, garajes, piscina. 695.000 €. 915830316. Ref. 26642

10
Moratalaz

150.000 / 240.000 €

GERCO Moratalaz, oportunidad, 3 dormitorios, exterior. 174.500 €. (29.034.357 Ptas) 915751570.

240.000 / 360.000 €

GERCO Moratalaz, ocasión única, 96 metros, 3 dormitorios, 2 baños, 1 incorporado en el dormitorio principal, gran salón, totalmente reformado, planta baja a jardines y parque, sólo 283.500 €. (47.250.000 Ptas) 915751570.

Más de 360.000 €

GERCO Moratalaz, exterior, bajo con jardín de 65 metros particular, 3 dormitorios, terraza, calefacción, para entrar. 378.637 €. (62.999.896 Ptas) 915751570.

GERCO Moratalaz- La Estrella, 134 metros, 3 dormitorios más 1 de servicio, 2 baños, exterior, trastero, conserje, agua y calefacción central, 6 armarios empotrados con maletero, office, despensa, terraza. 414.698 €. (69.000.000 Ptas) 915751570.

11
San Blas / Vicálvaro

150.000 / 240.000 €

GERCO Canillejas, apartamento, junto a Plenilunio, nuevo, amueblado integro, garaje incluido, zonas comunes, 231.390 €. (38.500.000 Ptas) 915751570.

240.000 / 360.000 €

GERCO Canillejas- Julián Camarillo, apartamento a estrenar, piscina, garaje, trastero, buenas calidades, 254.000 €. (42.262.044 Ptas) 915751570.

GERCO Emilio Muñoz, vivienda unifamiliar, 2 dormitorios, salón 30 metros, 2 baños, terraza 20 metros, 296.725 €. (49.370.886 Ptas) 915751570.

GERCO San Blas, piso exterior, 85 metros, 3 dormitorios, terraza, zona bien comunicada, 318.270 €. (52.956.672 Ptas) 915751570.

REJAS. Tres dormitorios, dos baños, reforma total en 2004, jardín, piscina, garaje. 325.000 €. LOOK&FIND 917219496.

SIMANCAS. 82 metros construidos, año 2003, dos dormitorios, dos baños, trastero, garaje, jardín, piscina, pádel, gimnasio. 325.000 €. LOOK&FIND 917219496.

GERCO Canillejas, loft de nueva construcción, 103 metros más 50 metros solarium, 2 baños, muy luminoso, precioso, urbanización cerrada, vigilante 24 horas, 340.200 €. (56.604.517 Ptas) 915751570.

GERCO Polígono de las Mercedes, magífico piso, finca de 3 años, 2 dormitorios, exterior, zonas comunes, gimnasio, garaje, trastero, piscina, pádel, 345.880 €. (57.549.590 Ptas) 915751570.

Más de 360.000 €

GERCO Canillejas- Plenilunio, 2 dormitorios, 2 baños, garaje, trastero, piscina de verano e invierno, edificio 4 años, urbanización cerrada, vigilancia 24 horas, 367.500 €. (61.146.855 Ptas) 915751570.

SIMANCAS. Piso de 98 m2 construidos, tres dormitorios, 2 baños, trastero, garaje, urbanización cerrada con zonas comunes y seguridad. 399.500 €. LOOK&FIND 917219496.

GERCO Polígono de las Mercedes, piso nuevo, 126 metros, 3 dormitorios, 2 baños, garaje, trastero, vigilancia 24 horas, piscina, parque infantil, zona deportiva, bien comunicado, 446.250 €. (74.249.753 Ptas) 915751570.

GERCO Las Rosas, lujo, exterior, 117 metros, 3 dormitorios, 2 baños, conseje, trastero, garaje acceso directo, 481.390 €. (80.096.556 Ptas) 915751570.

GERCO Canillejas, buen piso junto Quinta de los Molinos, luminoso, 3 dormitorios, 2 baños, 2 plazas de garaje, urbanización cerrada, piscina, zona deportiva, club social, 494.000 €. (82.194.684 Ptas) 915751570.

SIMANCAS. Nuevo Mundo, 125 metros construidos, 3 dormitorios, 2 baños, trastero, garaje, zonas comunes y seguridad 24 horas. 525.000 €. LOOK&FIND 917219496.

12
Barajas

150.000 / 240.000 €

GERCO Barajas, apartamentos nueva construcción, 1 ó 2 dormitorios, calidades de lujo, espléndida situación, ascensor, portero, garaje. 191.900 €. (31.929.473 Ptas) 915751570.

240.000 / 360.000 €

GERCO Barajas, apartamentos nueva construcción, 1 ó 2 dormitorios, calidades de lujo, espléndida situación, ascensor, portero, garaje. 282.828 €. (47.058.620 Ptas) 915751570.

GERCO Barajas, apartamentos nueva construcción, 1 ó 2 dormitorios, calidades de lujo, espléndida situación, ascensor, portero, garaje. 298.247 €. (49.624.125 Ptas) 915751570.

Más de 360.000 €

GERCO Barajas, 109 metros, 3 dormitorios, exterior, finca 6 años, 2 plazas de garaje, piscina, terraza 7 metros. 420.000 €. (69.882.120 Ptas) 915751570.

13
Vallecas / Pte. Vallecas

Hasta 150.000 €

GERCO Vallecas, junto Avenida Palomares, 2 dormitorios, totalmente reformado, 148.500 €. (24.708.321 Ptas) 915751570.

150.000 / 240.000 €

GERCO Vallecas, ocasión, exterior, 2 dormitorios, terraza, 162.000 €. (26.954.532 Ptas) 915751570.

GERCO Vallecas, obra nueva, pisos 1 y 2 dormitorios, calidades lujo, garajes, trasteros, aire acondicionado, desde 165.375 €. (27.516.084 Ptas) 915751570.

GERCO Vallecas- Nueva Numancia, 68 metros, 3 dormitorios, exterior, junto a metro, 170.500 €. (28.368.813 Ptas) 915751570.

GERCO Vallecas, exterior, 61 metros, 2 dormitorios, terraza, 182.000 €. (30.282.252 Ptas) 915751570.

GILMAR.ES Puente Vallecas, apartamentos estrenar, máximas calidades desde 182.000 €. Ideal inversión. 182.000 €. 913643800. Ref- 28163

GERCO Villa de Vallecas, piso reformado, para entrar, 2 dormitorios, bien comunicado, 186.100 €, (30.964.434 Ptas) 915751570.

GERCO Vallecas- Alto Arenal, oportunidad, exterior, 73 metros, 2 dormitorios, gas natural, 187.950 €. (31.272.249 Ptas) 915751570.

GERCO Puente Vallecas, oportunidad, 36 metros más 54 de terraza, casa nueva, 196.600 €. (32.611.656 Ptas) 915751570.

GILMAR.ES Camino Valderribas, 138 metros, terraza de 65 metros, 3 dormitorios, único, auténtica ocasión. 238.000 €. 913643800. Ref. 26662

240.000 / 360.000 €

GERCO Vallecas, piso recién reformado, para entrar, perfecto estado, 2 dormitorios, terraza, jardines, aire acondicionado, 241.500 €. (40.182.219 Ptas) 915751570.

GERCO Vallecas, casa unifamiliar, con gran terraza, 122 metros, recién reformado, entrar vivir, posibilidad de hacer una planta más, 247.445 €. (41.171.383 Ptas) 915751570.

PUENTE VALLECAS. 92 m2, tres dormitorios, baño, aseo, terraza, jardín, garaje en superficie, agua y calefacción central. 255.000 €. LOOK&FIND 917219496.

GERCO Vallecas- Nueva Numancia, ático- dúplex, 51 metros, 2 dormitorios, 2 terrazas, bien comunicado, para entrar, 265.700 €. (44.208.760 Ptas) 915751570.

GILMAR.ES Numancia, ático dúplex, promoción, 95 metros, ocasión, gran terraza, vistas, calidades, súper-lujo, trastero. 299.000 €. 913643800. Ref. 5660

Más de 360.000 €

GERCO Santa Eugenia, precioso ático, 80 metros más 80 metros terraza, 2 dormitorios, 2 baños, para entrar, preciosas vistas, 427.000 €. (71.046.822 Ptas) 915751570.

14
Latina / Usera Villaverde / Carabanchel

Hasta 150.000 €

VILLAVERDE. Nuevo. 1 dormitorio. 118.000 €. 664306544.

AVENIDA POBLADOS C/ Benzunegui, 60 metros, tres dormitorios, urge. Oportunidad. 119.000 €. 687769154.

GILMAR.ES Plaza Elíptica, 2 dormitorios, todo exterior, ascensor, magnífica inversión. 129.000 €. 913643800. Ref- 28377

GILMAR.ES Eugenia Montijo, 84 metros, ocasión, único, terraza. 149.000 €. 913643800. Ref- 21196

150.000 / 240.000 €

GERCO Usera, ocasión, 60 metros, 3 dormitorios, exterior. 152.250 €. (24.167.982 Ptas) 915751570.

GERCO Carabanchel, piso 2 dormitorios, 1 baño, gran terraza, para entrar. 157.000 €. (26.205.795 Ptas) 915751570.

GERCO Carabanchel, estrenar, estudio 50 metros, buenas calidades, tarima flotante, cocina amueblada, ascensor, 2 plazas de garaje opcionales. 157.000 €. (26.205.795 Ptas) 915751570.

GERCO Manzanares, estudio 58 metros, cocina independiente. 158.753 €. (26.414.277 Ptas) 915751570.

GERCO Carabanchel, piso exterior 58 metros, 3 dormitorios, terraza, zona tranquila. 159.750 €. (26.580.163 Ptas) 915751570.

GILMAR.ES Sallaberry, 3 dormitorios, exterior, terraza, muy luminoso, ocasión. 161.000 €. 913643800. Ref- 26954

GERCO Carabanchel- Abrantes, exterior, 86 metros, amueblado, 3 dormitorios, 2 baños, salón 24 metros, ascensor. 162.000 €. (26.954.532 Ptas) 915751570.

GERCO Manzanares, reformado, 2 dormitorios, para entrar, junto parque Atenas, estupenda situación. 162.273 €. (27.000.000 Ptas) 915751570.

GERCO Carabanchel, 2 dormitorios, terraza cubierta, cocina independiente. 164.076 €. (27.300.000 Ptas) 915751570.

GERCO Carabanchel- Avda. de los Poblados, 55 metros, exterior, 1 dormitorio, cocina independiente amueblada, ascensor, aire acondicionado, puerta blindada, trastero, vídeo portero, finca 10 años. 165.000 €. (27.453.690 Ptas) 915751570.

GILMAR.ES San Isidro, áticos promoción, terraza, lujo, desde, máximas calidades, estrenar, desde. 170.000 €. 913643800. Ref- 22474

GERCO Usera, 70 metros, 3 dormitorios, haciendo esquina, totalmente exterior, aire acondicionado, para entrar a vivir, techos altos, puertas de roble, muy luminoso. 171.000 €. (28.452.006 Ptas) 915751570.

GERCO Usera, junto a Plaza Elíptica, exterior, 2 dormitorios, ascensor, muchas posibilidades, bien comunicado. 172.000 €. (28.618.392 Ptas) 915751570.

GILMAR.ES San Isidro, apartamentos estrenar, promoción, desde. 176.000 €. 913643800. Ref- 12301

GILMAR.ES Santa María Cabeza, 2 dormitorios, terraza, luminoso, ascensor, entrar a vivir, buena finca. 180.000 €. 913643800. Ref- 10934

GERCO Carabanchel- Vista Alegre, ocasión, exterior, 3 dormitorios, 2 terrazas, amueblado. 180.518 €. (30.035.668 Ptas) 915751570.

GERCO Carabanchel, exterior, 3 dormitorios. 183.920 €. (30.601.713 Ptas) 915751570.

GERCO Usera, venta de pisos en edificio de 3 plantas, a estrenar, 2 pisos de 2 dormitorios y bajo con jardín y terraza, de 1 dormitorio. 185.000 €. (30.791.410 Ptas) 915751570.

GERCO Carabanchel, ocasión, 2 dormitorios, 1 baño, terraza 12 metros. 185.000 €. (30.781.410 Ptas) 915751570.

GERCO Usera, venta de pisos en edificio de 3 plantas, a estrenar, 2 pisos de 2 dormitorios, bajo con jardín y terraza, de 1 dormitorio, desde 185.000 €. (30.791.410 Ptas) 915751570.

GERCO Batán- junto Casa Campo, exterior, 3 dormitorios, junto Metro. 185.000 €. (30.864.603 Ptas) 915751570.

GERCO Urgel, junto metro, exterior, 3 dormitorios, terraza. 190.000 €. (31.613.340 Ptas) 915751570.

GERCO Colonia Moscardó, 3 dormitorios, exterior, zona ajardinada. 190.500 €. (31.696.533 Ptas) 915751570.

GERCO Usera, exterior, 2 dormitorios, zona bien comunicada. 191.573 €. (33.875.065 Ptas) 915751570.

GERCO Paseo Extremadura, piso 59 metros, 2 dormitorios, 1 baño. 192.303 €. (31.996.526 Ptas) 915751570

GERCO Aluche- Rafael Finat, buena zona, piso alto, exterior, 3 dormitorios, calefacción individual, ascensor. 195.000 €. (32.445.270 Ptas) 915751570.

GERCO Villaverde, 3 dormitorios, terraza, para entrar. 195.000 €. (32.445.270 Ptas) 915751570.

GILMAR.ES Manzanares Avenida, 75 metros, oportunidad, jardines. 195.000 €. 913643800. Ref- 28205

GERCO Usera, exterior, 2 dormitorios, calefacción. 195.300 €. (32.495.186 Ptas) 915751570.

GERCO Carabanchel, junto al metro, exterior, 68 metros, 3 dormitroios, buena finca, terraza, cocina independiente. 197.000 €. (32.778.042 Ptas) 915751570.

GILMAR.ES Carpetana, 72 metros, nuevo, terraza, ocasión, trastero. 198.000 €. 913643800. Ref- 21439

GERCO Carabanchel, apartamento nuevo, a estrenar, nueva construcción, 1 dormitorio, 1 baño, garaje, trastero. 198.379 €. (33.007.488 Ptas) 915751570.

GERCO Usera, amueblado, exterior de esquina, 68 metros, 2 dormitorios, calefacción central, bus en puerta. 199.000 €. (33.110.814 Ptas) 915751570.

GERCO Usera- Plaza Elíptica, pìso 65 metros, 3 dormitorios, 1 baño, ascensor, muy bien comunicado, zonas ajardinadas, a 5 minutos del intercambiador. 200.000 €. (33.277.200 Ptas) 915751570.

GERCO Carabanchel, exterior, 3 dormitorios, tendedero, balcón, cocina independiente. 210.000 €. (34.941.060 Ptas) 915751570.

GERCO Carabanchel- Calle de la Oca, estudio nuevo, a estrenar, garaje, precioso ventanales con vistas, calidades de lujo. 210.000 €. (34.941.060 Ptas) 915751570.

GILMAR.ES Usera, apartamento a estrenar, 55 metros, bien comunicado. 210.000 €. 913643800. Ref. 10985

GERCO Avenida Manzanares, 3 dormitorios, calefacción central, cocina independiente, portero automático, conserje, ascensor. 212.000 €. (35.273.832 Ptas) 915751570.

PLAZA ELÍPTICA, estupenda finca, exterior, 52 metros aproximados, 2 dormitorios, baño. 212.000 €. 915903380.

GERCO Paseo Extremadura, exterior, 46 metros, 2 dormitorios, mucha luz, buenísima situación. 213.425 €. (35.510.932 Ptas) 915751570.

GERCO Aluche, exterior, 71 metros, 3 dormitorios, terraza, ascensor, gas natural. 215.250 €. (35.814.586 Ptas) 915751570.

GERCO Carabanchel- Abrantes, reformado, exterior, 3 dormitorios, 2 baños, aire acondicionado, garaje opcional. 217.000 €. (36.105.762 Ptas) 915751570.

GERCO Manzanares, piso exterior, muy luminoco, 70 metros, 3 dormitorios, 1 baño, 2 terrazas, ascensor, muy bien comunicado. 220.500 €. (36.688.113 Ptas) 915751570.

GILMAR.ES San Isidro, ático nuevo, terraza 26 metros, precioso, vistas, calidades. 222.000 €. 913643800. Ref. 20966

GERCO Plaza Elíptica, exterior, 90 metros, 3 dormitorios, terraza cubierta, salón 22 metros, ascensor, junto Metro. 222.374 €. (37.000.000 Ptas) 915751570.

GILMAR.ES Calle 30, 5ª planta, 2 dormitorios, estrenar, precioso, magníficas vistas. 225.000 €. 913643800.Ref- 26884

GERCO Carabanchel- Nuestra Señora de Fátima, exterior, 2 dormitorios, muy coqueto, nueva construcción. 227.000 €. (37.769.622 Ptas) 915751570.

GERCO Aluche, 3 dormitorios, para entrar, todo exterior. 227.000 €. (37.769.622 Ptas) 915751570.

GERCO Carabanchel Alto, 77 metros, 3 dormitorios, terraza, para entrar. 227.514 €. (37.855.114 Ptas) 915751570.

GERCO Villaverde- Avda. Rosales, 3 dormitorios, 2 baños, exterior, terraza, trastero. 233.494 €. (38.850.091 Ptas) 915751570.

GERCO Paseo estremadura-Puerta del Ángel, exterior, 50 metros, 2 dormitorios, reformado. 234.395 €. (39.000.000 Ptas) 915751570.

GILMAR.ES Antonio López, ático 2 dormitorios, reforma diseño, terraza, vistas, edificio moderno, ascensor. 239.000 €. 913643800. Ref. 28558

GERCO Carabanchel, estrenar, ático, gran estudio 65 metros más 25 metros terraza, cocina amueblada, ascensor, 2 plazas de garaje opcionales, tarima flotante. 239.400 €. (39.832.808 Ptas) 915751570.

GILMAR.ES Vía Lusitana, 111 metros, terraza, 10ª planta, vistas impresionantes, ocasión, esquina Avenida Poblados. 239.900 €. 913643800. Ref. 27657

GERCO Manzanares- Antonio López, 3 dormitorios, terraza, toldos eléctricos, muy buena conservación, aire acondicionado. 240.000 €. (39.932.640 Ptas) 915751570.

GILMAR.ES Eugenia de Montijo, Parque, 3 dormitorios, junto futuro hospital. 240.000 €. 913643800. Ref- 26398

240.000 / 360.000 €

GERCO Usera, ático 65 metros, 1 dormitorios, 1 baño, garaje, trastero, terraza, solarium. 249.000 €. (41.579.861 Ptas) 915751570.

GERCO Usera, 84 metros, finca de 8 años, 2 dormitorios, 2 baños, garaje en misma finca. 252.000 €. (41.929.000 Ptas) 915751570.

GERCO Usera- junto Plaza Elíptica, 78 metros, 3 dormitorios, ascensor, 2 terrazas, amueblado. 252.000 €. (41.929.272 Ptas) 915751570.

GILMAR.ES Cuña Verde, dúplex, 3 dormitorios, diseño, vistas Madrid. 253.000 €. 913643800. Ref- 28305

GILMAR.ES Paseo Olivos, 3 dormitorios, reformado, exterior, terraza. 253.000 €. 913643800. Ref. 16470

GILMAR.ES Antonio López, ático, dos dormitorios, terraza de 20 metros. 258.000 €. 913643800. Ref. 9786

MARQUÉS DE VADILLO piso nuevo a estrenar, un dormitorio, 64 metros cuadrados, amplio, primeras calidades, terraza. Entrega inmediata. 259.900 €. Alquiler con opción a compra desde 790 euros/mes. 914609017. 664384224.

GILMAR.ES Camarena, 115 metros, jardines, edificio moderno, buena zona, para entrar. 269.000 €. 913643800. Ref. 19261

GILMAR.ES Glorieta Cádiz, 3 dormitorios, reformado, vistas a jardines calle 30, terraza, 6ª planta, ocasión. 269.000 €. 913643800. Ref. 27602

GERCO Villaverde, a estrenar, 85 metros, 3 dormitorios, buenas calidades, terraza, trastero, cerca de Renfe y próximo Metro. 273.500 €. (45.506.571 Ptas) 915751570.

GERCO Manzanares, 63 metros, 3 dormitorios, 2 terrazas, para entrar, bien comunicado. 276.450 €. (45.997.410 Ptas) 915751570.

GERCO Carabanchel, 85 metros más 20 metros terraza, 3 dormitorios, perfecto estado, exterior, ascensor, buen edificio. 278.000 €. (46.255.308 Ptas) 915751570.

GERCO Manzanares, piso exterior muy luminoso, 2 dormitorios, trastero. 286.140 €. (47.609.690 Ptas) 915751570.

GERCO Usera, exterior, semiamueblado, 85 metros, 2 dormitorios, 2 baños, finca de 3 años, vídeoportero, ascensor, trastero, garaje. 288.750 €. (48.043.957 Ptas) 915751570.

GERCO Aluche, exterior, 3 dormitorios, ascensor, garaje, trastero, piscina, zona ajardinada, para entrar a vivir. 288.800 €. (48.052.277 Ptas) 915751570.

PASEO DE EXTREMADURA, Paseo de Extremadura, todo exterior, finca sólo 10 años, impecable, 115 metros aproximados, 3 dormitorios, 2 baños, garaje opcional. 290.000 €. 915903380.

MARQUÉS DE VADILLO piso nuevo a estrenar, dos dormitorios, primeras calidades, junto a Nuevos Jardines Río Manzanares. Entrega inmediata. 293.900 €. Alquiler con opción a compra desde 990 euros/mes. 914609017. 664384224.

CALLE 30 piso nuevo a estrenar, dos dormitorios, primeras calidades, junto metro Marqués de Vadillo. Entrega inmediata. 293.900 €. Alquiler con opción a compra desde 900 euros/mes 914609017. 664384224.

GILMAR.ES Caja Mágica, junto, 4 dormitorios, garaje, trastero, piscina, padle, gran oportunidad, también despacho profesional. 296.000 €. 913643800. Ref. 29028

GERCO Rafaela Ybarra- junto Decathlon, magnífico ático 70 metros más 18 metros terraza, 2 dormitorios, piscinas, garaje, trastero, recinto cerrado. 296.527 €. (49.337.941 Ptas) 915751570.

GERCO Manzanares- Antonio López, 3 dormitorios, buena finca, exterior, 2 ascensores, portero físico. 296.600 €. (49.350.088 Ptas) 915751570.

GERCO Usera, ático dúplex, 87 metros más 30 de terraza, 3 dormitorios, 2 baños, precioso. 297.000 €. (49.416.642 Ptas) 915751570.

GERCO Usera, ocasión, conjunto residencial, finca 5 años, exterior, 105 metros, 3 dormitorios, 2 baños, calefacción central, jardín, piscina, trastero, garaje. 299.250 €. (49.791.011 Ptas) 915751570.

GERCO Marqués de Vadillo, 112 metros, 3 dormitorios, 2 baños, muy luminoso, zona ajardinada, conserje 24 horas. 305.000 €. (50.747.730 Ptas) 915751570.

GERCO Carabanchel Alto, 77 metros, muy luminoso, buena comunicación, 4 dormitorios, terraza 60 metros. 315.606 €. (52.512.420 Ptas) 915751570.

GILMAR.ES Antonio López, calle, 2 dormitorios, garaje, trastero, piscina, lujo. 316.000 €. 913643800.

GILMAR.ES General Ricardos, ático 118 metros, reformado, vistas, terraza, junto metro, precioso. 324.000 €. 913643800. Ref. 28485

SUS ANUNCIOS EN EL MUNDO
Fuencarral 127, 3º-Dcha. 28010 Madrid
Teléfono: 91 591 01 10 Fax: 91 448 96 79
EN PUNTO MARKETING Y PUBLICIDAD, S.A.

ANUNCIOS BREVES

GERCO Carabanchel, 86 metros, 2 dormitorios, impecable, moldura de escayola en toda la casa, parquet de roble, luminoso. 327.500 €. (54.491.415 Ptas) 915751570.

GERCO Puerta Toledo, 91 metros, 2 dormitorios, muy luminoso. 330.750 €. (55.032.170 Ptas) 915751570.

GERCO Paseo Extremadura, espléndido piso 128 metros, 3 dormitorios, ascensor, luminoso, ajardinado, dos terrazas, armarios empotrados, muy bien comunicado. 337.000 €. (56.072.082 Ptas) 915751570.

GERCO Manzanares, piso de 110 metros, 3 dormitorios, baño, aseo, garaje opcional, muy luminoso, buena finca, portero físico. 348.000 €. (57.902.328 Ptas) 915751570.

MARQUÉS DE VADILLO piso nuevo a estrenar, tres dormitorios, dos baños, primeras calidades, junto a Nuevos Jardines Río Manzanares. Entrega inmediata. 359.900 €. Alquiler con opción a compra desde 1.135 euros/mes. 914609017. 664384224.

CALLE 30 piso nuevo a estrenar, tres dormitorios, dos baños, primeras calidades, junto metro Marqués de Vadillo. Entrega inmedita. 359.900 €. Alquiler con opción a compra desde 1135 euros/mes. 914609017. 664384224.

GERCO Carabanchel- Vía Lusitana, 3 dormitorios, 2 baños, urbanización cerrada, garaje, trastero, piscina, impecable. 360.000 €. (59.898.960 Ptas) 915751570.

GERCO Paseo Extremadura, 3 dormitorios, 2 baños, exterior, muy luminoso, trastero, garaje opcional, piscina. 360.000 €. (59.898.960 Ptas) 915751570.

GILMAR.ES San Isidro, 3 dormitorios, gran salón, garaje, terraza. 360.000 €. 913643800. Ref. 18382

Más de 360.000 €

GERCO Manzanares, piso 115 metros, 4 dormitorios, 2 baños. 367.532 €. (61.152.179 Ptas) 915751570.

GILMAR.ES Carabanchel, 4 dormitorios, 129 metros, exterior, garaje, jardín. 373.600 €. 913643800. Ref. 15083

MARQUÉS DE VADILLO ático dúplex nuevo a estrenar, dos dormitorios, amplia terraza, junto Nuevos Jardines Río Manzanares. Entrega inmediata. 374.900 €. Alquiler con opción a compra desde 1. 1.090 euros/mes. 914609017. 664384224.

GILMAR.ES Carabanchel, PAU, antes 4 dormitorios, garaje, piscina, padle, seminuevo, súperlujo. 391.000 €. 913643800. Ref- 28352

GILMAR.ES Carabanchel, ático reformado, garaje, terraza, vistas, edificio obra nueva. 398.000 €. 913643800. Ref. 16618

GERCO Usera, exterior, 130 metros, 4 dormitorios, 2 baños, terraza, trastero, bomba frío calor, perfecto, para entrar a vivir. 399.000 €. (66.388.014 Ptas) 915751570.

GILMAR.ES P.A.U. 3 dormitorios, 2 baños, garaje, trastero, urbanización con piscina y paddle, cerca del metro. 399.000 €. 913643800. Ref. 19034

GERCO Arganzuela, obra nueva, 85 metros, 2 dormitorios, 2 baños, garaje, trastero, piscina. 411.000 €. (68.384.646 Ptas) 915751570.

GILMAR.ES Calle 30, pisazo, 140 metros, exterior, lujo. 440.000 €. 913643800. Ref- 19616

GILMAR.ES Marqués Vadillo, ático 130 metros, 4 dormitorios, terraza con vistas, junto metro, reformado. 495.000 €. 913643800. Ref. 26065

GERCO Carabanchel Alto, ático dúplex, lujo, 115 metros más 33 metros terraza, 3 dormitorios más despacho de 28 metros, 3 baños dos de ellos con ducha de hidromasaje, aire acondicionado, finca 4 años, piscina, garaje, trastero. 508.500 €. (84.608.000 Ptas) 915751570.

Sin definir precio

CARABANCHEL. El Mirador de Aliseda. Áticos de dos y tres dormitorios con terraza. Entrega primer trimestre 2008. Información Tlf. 915435561.

15
N-VI Ctra. de La Coruña
Aravaca / Pozuelo
Majadahonda / Las Rozas
Boadilla del Monte

Hasta 150.000 €

GERCO Los Ángeles de San Rafael, piso 2 dormitorios, bonitas vistas, reformado, ascensor, buena zona. 118.192 €. (19.635.000 Ptas) 915751570.

GILMAR.ES Guadarrama, apartamento estrenar, garaje, trastero, céntrico. 150.000 €. 918499099. Ref. 1268

150.000 / 240.000 €

GILMAR.ES Manzanares el Real, promoción, piso 100 metros, 2 dormitorios, vistas, obra nueva, calidades. 170.000 €. 918499099. Ref. 1239

GILMAR.ES Villalba, Planetocio, apartamento, estrenar, 67 construidos, terraza, buenas calidades, garaje, trastero, ascensor, segunda planta, muy luminoso, ocasión. 180.000 €. 918500000. Ref. 1156

GILMAR.ES Rozas, Parquerrozas, loft estrenar, 60 metros, piscina, padel, garaje opcional. 186.000 €. 916392025. Ref-24540

GILMAR.ES Guadarrama, piso 3 dormitorios, baño completo, terraza urbanización, zonas comunes. 190.000 €. 918499099. Ref- 1291

GILMAR.ES Boadilla, centro, 2 dormitorios, baño, cocina, terraza, muy cuidado, amplios dormitorios. 195.000 €. 916339944. -29235

GILMAR.ES Villalba, piso 100 metros, 4 dormitorios, zona común, garaje, céntrico, perfecto estado, calidades. 210.000 €. 918500000. Ref. 1265

GILMAR.ES Villalba pueblo, piso un dormitorio, un baño, terraza 26 metros, garaje, vistas. 215.162 €. 918500000. Ref. 1151

SAN RAFAEL. Pisos cuatro dormitorios, dos baños, un aseo, trastero, plaza aparcamiento, todo exterior. Contador agua y gasóleo, zona ajardinada. Junto a estación de autobuses. Desde 216.000 €. 914573483.

GILMAR.ES Los Molinos, dúplex 100 metros, 3 dormitorios, terraza, zonas comunes, garaje, urbanización privada, fantásticas vistas, seminuevo. 220.000 €. 918499099. Ref- 1277

GILMAR.ES Rozas, apartamento céntrico, buena orientación, garaje, trastero, piscina, Renfe, bus. 225.000 €. 916392025. Ref-26526

GILMAR.ES Villalba, dúplex 130 construidos, tres dormitorios, vistas, zona común, garaje. 240.000 €. 918500000. Ref. 1283

GILMAR.ES Villalba, dos dormitorios 40 metros jardín, dos garajes, trastero, zona zomún. 240.000 €. 918500000. Ref- 1298

240.000 / 360.000 €

GILMAR.ES Pozuelo, muy céntrico, terraza, chimenea, reformado, piscina, garaje. 250.000 €. 913071159. Ref. 27054

GILMAR.ES Boadilla, piso 3 dormitorios, 2 baños, reformado, exterior, 1º piso, gas natural, puerta blindada. 250.000 €. 916339944.- 28640

GILMAR.ES Villalba, dúplex, salón 40 metros, 3 dormitorios, 2 baños, despacho, totalmente reformado, garaje, trastero, calidades, buena comunicación. 252.000 €. 918500000. Ref-1282

GILMAR.ES Guadarrama, piso 90 metros, totalmente reformado, 3 dormitorios, 2 baños, trastero, zonas comunes, calidades. 252.000 €. 918499099. Ref-1292

GILMAR.ES Boadilla, casco urbano, piso 3 dormitorios. Totalmente reformado. 260.000 €. 916339944. -18119

GILMAR.ES San Lorenzo Escorial, piso 100 m, 3 dormitorios, 2 baños, calidades, céntrico, garaje, estrenar, mejor ver. 270.000 €. 918500000. Ref. 1256

GILMAR.ES Rozas, casco, piso 107 metros, garaje, trastero, piscina. 280.000 €. 916392025. Ref-28254

GILMAR.ES Villalba urbanización privada, piso 110 m, 3 dormitorios, amplia terraza, semiestreno, piscina, trastero, garaje, aparcamiento. 300.000 €. 918500000. Ref. 1269

GILMAR.ES Boadilla, zona nueva, 2 dormitorios, terraza, excelente zonas comunes, garaje, trastero. 318.000 €. 916339944.- 27922

GILMAR.ES Aravaca 2 dormitorios, totalmente reformado, piscina, garaje, céntrico. 326.500 €. 913071159.- 21775

GERCO Nacional VI, Las Rozas centro, 3 dormitorios, 2 baños, piscina, garaje, trastero, buenas vistas, tranquilo, luminoso. 330.750 €. (55.032.170 Ptas) 915751570.

GILMAR.ES Rozas, Montecillo, estrenar. Bajo 2 dormitorios, buenas calidades, garaje, trastero, piscina. 350.000 €. 916392025. Ref-25715

GILMAR.ES Majadahonda, estrenar, 80 metros, terraza 18 metros, céntrico. 350.000 €. 916392025. Ref-21281

GILMAR.ES San Lorenzo del Escorial, piso 140 m, 4 dormitorios, garaje doble, gran terraza, trastero urbanización privada, zonas comunes, calidades, céntrico, mejor ver. 350.000 €. 918500000. Ref. 1255

GILMAR.ES Las Rozas, Montecillo. Gran oportunidad. Mejor precio. Estupendos pisos de 3 y 4 dormitorios. Urbanización cerrada junto N-VI. Desde 353.000 €. 912093280.

GILMAR.ES Rozas, Cantizal, Ferrovial, 2 dormitorios, 2 baños, terraza 18 metros, garaje, trastero, piscina. 360.000 €. 916392025. Ref- 26994

GILMAR.ES Rozas, Cantizal, impecable, 3 dormitorios, terraza, garaje, trastero, piscina. 360.000 €. 916392025. Ref. 28863

GILMAR.ES Rozas, Herón City, 3 dormitorios, 2 baños, terraza, garaje, trastero, piscina. 360.000 €. 916392025.

Más de 360.000 €

GILMAR.ES Majadahonda, preciosa urbanización, 2 dormitorios 50 metros jardín garaje. 370.000 €. 916392025. Ref- 27722

GILMAR.ES Majadahonda, golf 118 metros, 80 jardín propio, 3 dormitorios, garaje, urbanización. 370.000 €. 916392025. Ref- 27882

GILMAR.ES Boadilla, impecable, tres dormitorios, zonas comunes, garaje, trastero, 375.000 €. 916339944. -19972

GILMAR.ES Torrelodones, dúplex, jardín, 110 m2, 3 dormitorios, 2 baños, trastero, garaje, zonas comunes, seminuevo, muy buena comunicación. 375.000 €. 918500000. Ref. 1304

GILMAR.ES Majadahonda, piso 86 metros, estrenar, céntrico. 377.000 €. 916392025. Ref. 17360

GILMAR.ES Rozas Burgo, ático, 2 dormitorios, 2 baños, garaje, preciosa urbanización. 379.000 €. 916392025. Ref. 28047

GILMAR.ES Boadilla, Sector B, estrenar, lujo, tres dormitorios, piscina, paddel, trastero. 388.900 €. 916339944.

GILMAR.ES Pozuelo. Avda Europa, 2 habitaciones, 2 garajes, piscina, semi- nuevo, para entrar, mucha luz. 390.000 €. 913071159.- 25103

GILMAR.ES Hipercor, ático oportunidad, urb. cerrada, excelentes comunicaciones, vigilancia 24 horas, piscina, trastero, garaje. 395.000 €. 913071159. 28757

GILMAR.ES Pozuelo, gran oportunidad, magnífico, 4 dormitorios, urbanización cerrada, piscina, vigilancia 24 horas, garaje, pádel, próximo Hipercor y cercanías. 395.900 €. 913071159.- 15714

GILMAR.ES San Lorenzo Escorial, 150 m, 3 dormitorios, excelentes calidades, piscina privada, garaje, céntrico, a estrenar. 397.500 €. 918500000. Ref. 1257

GILMAR.ES Aravaca estación, fantástico, 2 dormitorios, urb. cerrada, semi- nuevo, seguridad 24 h., piscina, pádel, garaje, trastero, junto estación. 399.000 €. 913071159.- 24677

GILMAR.ES Rozas, Parquerrozas, una de las mejores urbanizaciones, 3 dormitorios, 2 baños, garaje, trastero, piscina. 400.000 €. 916392025. Ref-25092

GILMAR.ES Boadilla, Cambrija, tres dormitorios, cocina- office, terraza, pádel, piscina, vigilancia. 425.000 €. 916339944. -25030

GERCO Aravaca, 2 dormitorios, 2 baños, garaje, urbanización cerrada, piscina, jardines, 433.780 €. (72.174.919 Ptas) 915751570.

GILMAR.ES Rozas, Burgo, fantástico. 120 metros, 3 dormitorios, salón 36 metros, impecable, garaje, sauna, squash, piscina, vigilancia. 443.000 €. 916392025. Ref-14815

BOADILLA Bajo dúplex de 140 m2 construidos más 46 de jardín, 3 dormitorios, 2 baños, aseo, 2 garajes, trastero, urb. cerrada con zonas comunes y seguridad. 448.500 €. LOOK&FIND 917219496.

GILMAR.ES Majadahonda, 128 metros, 4 dormitorios, urbanización, garaje. 450.000 €. 916392025. Ref-19202

GILMAR.ES Rozas, 148 metros, 4 dormitorios, 2 baños, aseo, piscina, garaje, doble. 451.000 €. 916392025. Ref-15354

GERCO Majadahonda, 100 metros, 3 dormitorios, 2 baños, urbanización privada, pádel, piscina, campo de golf, 2 plazas de garaje, trastero, nuevo, a estrenar, vigilancia 24 horas. 453.200 €. (75.406.135 Ptas) 915751570.

GILMAR.ES Majadahonda, 119 fabulosas vistas al golf, impecable. Garaje, trastero. 460.000 €. 916392025. Ref-6948

GILMAR.ES Rozas, Parque Rozas, 3 dormitorios, estancias amplias, garaje, trastero, piscina. 460.000 €. 916392025. Ref. 22756

GILMAR.ES Rozas, Punta Galea, 3 dormitorios, 2 baños, terraza de 30 metros, garaje, trastero, piscina. 475.000 €. 916392025. Ref-24539

GILMAR.ES Majadahonda, lujo, 40 metros terraza dando golf, 3 dormitorios, garaje. 490.000 €. 916392025. Ref-22085

GILMAR.ES Rozas, zona Auditorio, ático 190 metros, 4 dormitorios, 2 baños, aseo, garaje, trastero, piscina. 493.000 €. 916392025. Ref-26010

GILMAR.ES Boadilla, Viñas Viejas. Ático- dúplex 192 metros, 3 dormitorios, 2 garajes, piscina. 495.000 €. 916339944.- 28049

GILMAR.ES Boadilla, sector B, bajo- jardín, 3 dormitorios, 80 metros jardín, excelentes zonas comunes, garaje, trastero, impecable. 498.000 €. 916339944.- 16766

GILMAR.ES Boadilla, ático, cuatro dormitorios, tres baños, vistas urbanización, oeste. 499.000 €. 916339944. -25063

GILMAR.ES Boadilla, bajo con jardín 4 dormitorios, 250 metros jardín, salón 30. Impecable. 499.000 €. 916339944.-25380

GILMAR.ES Majadahonda, 5 dormitorios, céntrico, urbanización, garaje. 500.000 €. 916392025. Ref-20357

GILMAR.ES Pozuelo. Avda. Europa, piso 3 dormitorios, 2 baños, garaje, espectaculares vistas, 520.000 €. 913071159.- 21412

GILMAR.ES Aravaca, urbanización cerrada, 2 años antigüedad, vigilancia 24 horas, 3 dormitorios, garaje, trastero, piscina, pádel, etc. Próximo cercanías. 520.000 €. 913071159.

GILMAR.ES Rozas, Burgo, ático 220 metros, muy luminoso, 4 dormitorios, terraza 40 metros, salón 38 metros, urbanización cerrada con vigilancia, piscina, gimnasio, etc. 520.000 €. 916392025.

GILMAR.ES Rozas- Montecillo, estrenar Bosquepino, 140 metros, 3 dormitorios, magníficas calidades, garaje, trastero, amplias zonas comunes, vigilancia. 520.000 €. 916392025.

GILMAR.ES Majadahonda, 136 metros, 150 parcela, 4 dormitorios, excelente urbanización. 527.000 €. 527.000 €. 916392025. Ref-15753

GILMAR.ES Majadahonda, 146 metros preciosa urbanización, garaje. 530.000 €. 916392025. Ref-13365

GILMAR.ES Boadilla, ático dúplex, 171 metros, 4 dormitorios, zonas comunes, garaje, trastero, excelentes vistas. 535.000 €. 916339944. -25081

GILMAR.ES Plantío, piso 4 dormitorios, 2 garajes, nuevo, calidades, seguridad, piscina, terraza. 540.000 €. 911310800.- 27866

GILMAR.ES Majadahonda, piso señorial, 180 metros, 4 dormitorios, salón 40 metros, jardines, tenis, piscina, impecable. 540.000 €. 916392025. Ref-13478

GILMAR.ES Ciudad Imagen, fantástico piso 3 dormitorios amplias terrazas magníficas zonas comunes, piscina, pádel, club social, 550.000 €. 911310800.- 20150

GILMAR.ES Boadilla, Viñas Viejas, magnífico ático dúplex, 180 metros, urge venta, negociable. 550.000 €. 916339944.- 28700

GILMAR.ES Majadahonda, piso jardín de 125 metros, 30 terraza y 85 jardín, situadísimo. 560.000 €. 916392025. Ref-26024

GERCO Aravaca, urbanización lujo, junto estación, terraza 41 metros, 2 dormitorios, antes 3, 2 baños, garaje, piscina, trastero. 562.547 €. (93.599.945 Ptas) 915751570.

GILMAR.ES Majadahonda, 137 metros, zona estación, urbanización, garaje. 570.000 €. 916392025. Ref. 18058

GILMAR.ES Majadahonda, Golf, 127 metros, vistas. 582.000 €. 916392025. Ref. 5073

GILMAR.ES Pozuelo. Ático- dúplex, terraza 90 metros, 3 dormitorios, espectaculares vistas, cocina eformada, doble ventana, piscina, tenis y garaje. 590.000 €. 913071159.- 27286

GILMAR.ES Pozuelo, bajo espectacular, gran jardín, amplísimos dormitorios, seguridad 24 horas, piscina, pádel, 2 garajes, trastero. 600.000 €. 913071159.- 21731

GERCO Majadahonda- Centro, 178 metros, 4 dormitorios, cocina con office, salón 40 metros, 2 terrazas, garaje, trastero, magnífica urbanización con jardín y piscina. 630.000 €. (104.823.180 Ptas) 915751570.

GERCO Prado de Somosaguas, lujo, exterior, 163 metros, 3 dormitorios, 3 baños, vigilante 24 horas, aire acondicionado, jardín, piscina, garaje, finca 10 años. 630.000 €. (104.823.180 Ptas) 915751570.

GILMAR.ES Majadahonda, Monte Pilar, estrenar desde 630.000.- 630.968 €. 916392025. Ref. 23513

GILMAR.ES Majadahonda, dúplex céntrico, 165 metros, preciosa reforma. Piscina, garaje. 650.000 €. 916392025. Ref-13273

GILMAR.ES Majadahonda, MontePilar, lujo, piso, piso llave en mano de 3 dormitorios, 2 garajes, urbanizacion espectacular. 654.000 €. 916392025.

GILMAR.ES Pozuelo Hipercor, bajo 170 metros, jardín 440 metros, para entrar. 660.000 €. 913071159.- 27670

GILMAR.ES Valdemarín, bajo con jardín, 120 construidos, 208 jardín, piscina, trastero, garaje, impecable. 660.000 €. 911310800.- 18671

GILMAR.ES Majadahonda, 188 metros, 50 terraza, 4 dormitorios, 2 baños, situadísimo. 670.000 €. 916392025. Ref-9343

GILMAR.ES Pozuelo, piso 4 habitaciones, piscina, garaje, muy luminoso, para entrar, terraza. 690.000 €. 913071159.

GILMAR.ES Somosaguas, magnífico piso, para entrar, 183 metros, urbanización, seguridad. 3-4 dormitorios, impecable, piscina, pádel, terraza 25 metros. 840.000 €. 911310800.- 16708

GILMAR.ES Rozas, Parquerrozas, ático 200 metros, 75 terraza, sur, garaje, piscina. 845.000 €. 916392025. Ref. 25762

GERCO Pozuelo de Alarcón- Prado de Somosaguas, piso 270 metros, 5 dormitorios, 3 baños, terraza, 2 plazas de garaje, trastero, muy bien comunicado, seguridad 24 horas. 854.866 €. (142.237.734 Ptas) 915751570.

GILMAR.ES Majadahonda, dúplex 250 metros, 6 dormitorios, 4 baños, excelente urbanización. 873.000 €. 916392025.

GILMAR.ES Prado de Somosaguas, 4 habitaciones, 3 baños, 2 plazas garaje, piscina, paddel, tenis. 880.000 €. 911310800.- 15232

GILMAR.ES Majadahonda, piso 5 dormitorios, 3 baños, 2 garajes, Monte Pilar. 895.000 €. 916392025. Ref. 16574

GILMAR.ES Valdemarín, ático dúplex, 180 metros, tres dormitorios, piscina, dos garajes, pádel, urbanizacion, magníficas vistas al Pardo. 900.000 €. 911310800.- 16053

GILMAR.ES Majadahonda, 220 metros, una planta, Monte Pilar. 980.000 €. 916392025. Ref. 21286

Sin definir precio

ESCORIAL. Últimos pisos de 2 y 3 dormitorios con plaza de garaje y trastero. Entrega segundo trimestre de 2008. Información Tlf. 915432147.

GILMAR.ES Torrelodones, pueblo. Dúplex lujo, estrenar, 3, 4 dormitorios, urbanización privada, piscina, garaje y trastero. 916392025.

16
N-I Ctra. de Burgos
La Moraleja / Alcobendas
S. S: de los Reyes / Ctra.
Colmenar (Tres Cantos)

150.000 / 240.000 €

GERCO Nacional I- Fuencarral, piso venta, 50 metros, 2 dormitorios, 1 baño. 178.500 €. (29.699.901 Ptas) 915751570.

GERCO San Sebastián de los Reyes, ocasión, exterior, 2 dormitorios. 192.304 €. (32.000.000 Ptas) 915751570.

240.000 / 360.000 €

GERCO Nacional I- Soto del Real, 74 metros, 2 dormitorios, 3ª planta, con ascensor, buena orientación, terraza, para entrar, jardines, garaje, trastero. 246.000 €. (40.930.956 Ptas) 915751570.

GERCO Nacional I- San Agustín de Guadalix, urbanización privada con zona ajardinada, parque infantil, campo de fútbol, 3 dormitorios, 2 baños, conserje, agua, calefacción central, terraza, tendedero, aparcamiento, trastero comunitario, piscina infantil y de adultos en la urbanización. 284.500 €. (47.336.817 Ptas) 915751570.

GERCO Nacional I Alcobendas, 115 metros, 4 dormitorios, 1 baño, 1 aseo, terraza. 296.100 €. (49.266.894 Ptas) 915751570.

GERCO Nacional I- Junto Factory y centro comercial Allegra, piso 109 metros, exterior, 2 dormitorios con baño, el principal con cabina sauna- hidromasaje y vestidor, cocina independiente amueblada y con electrodomésticos, trastero, plaza de garaje incluidas en precio, zona tranquila, parque infantil junto al portal. 300.000 €. (49.915.800 Ptas) 915751570.

ANUNCIOS BREVES

GERCO Las Tablas, 82 metros, 2 dormitorios, 2 baños, trastero, amplia plaza garaje, urbanización con vigilancia 24 horas, jardín, piscina, parque infantil. 334.000 €. (55.572.924 Ptas) 915756355.

GILMAR.ES Vega Moraleja, fantástico, dos dormitorios, dos baños, garaje, impecable, piscina, pádel, vigilancia. 340.000 €. 916503011.- 20898

GERCO Nacional I- Alcobendas, exterior, 88 metros, 3 dormitorios, conserje, tendedero, jardín, piscina, zona deportiva, acceso minusválidos. 340.829 €. (56.709.174 Ptas) 915751570.

GERCO Nacional I- Alcobendas, piso 105 metros, muy céntrico y luminoso, 3 dormitorios, 2 baños. 347.083 €. (57.749.752 Ptas) 915751570.

GILMAR.ES Vega Moraleja, piso, 94 construidos, 2 dormitorios, 2 baños, garaje, trastero, muy luminoso, oportunidad. 360.000 €. 916503011.- 15831

Más de 360.000 €

GILMAR.ES Soto Moraleja, 67 construidos, 2 dormitorios, 1 baño, zonas comundes, excelente. 411.300 €. 916503011.- 12637

GERCO Nacional I- Las Tablas, 86 metros, 2 dormitorios, 2 baños, precioso, garaje, trastero, piscina, paddel, entrega en octubre. 430.500 €. (71.629.173 Ptas) 915751570.

GERCO Montecarmelo, nueva construcción, 110 metros, 2 dormitorios, 2 baños, terrazas, doble plaza garaje, piscina climatizada, gimnasio, trastero, muy luminoso. 452.000 €. (75.206.472 Ptas) 915751570.

GERCO Alcobendas- Paseo de la Chopera, nuevo, exterior, 135 metros, 3 dormitorios, 2 baños, calefacción central, jardín, piscina, garaje. 468.000 €. (77.868.648 Ptas) 915751570.

GILMAR.ES Sebastian Reyes, Dehasa Vieja, estrenar, 165 metros, cuatro dormitorios, magníficas zonas comunes, piscina, zonas comunes, pádel, garaje y trastero. 511.000 €. 916503011.- 24120

GILMAR.ES Alcobendas, ático 216 construidos, 4 dormitorios, 3 baños, amplias terrazas, vistas, 2 garajes. 800.000 €. 916503011.- 26779

GILMAR.ES Soto Moraleja, bajo con jardín, 200 construidos, 3+ 1 dormitorios, zonas comunes, luminoso. 850.000 €. 916503011.- 17866

GILMAR.ES Encinar Reyes, bajo jardín 2/ 3 dormitorios más servicio, dos garajes, impecable. 890.000 €. 916503011.- 27600

GILMAR.ES Soto Moraleja, ático, 250 metros construidos, 4 dormitorios más 1 servicio, 2 garajes, trastero, vistas. 925.000 €. 916503011.- 21441

GILMAR.ES Arroyo Vega, 250 construidos, 4 dormitorios más servicio, luminoso, impecable, comedor independiente, dos garajes, dos trasteros. 1.158.000 €. 916503011.- 21748

GILMAR.ES Soto Moraleja, 218 construidos, 5 dormitorios, amplio salón, reformado, 2 garajes, seguridad. 1.264.000 €. 916503011.- 25368

GILMAR.ES Soto Moraleja, 231 construidos, 4 dormitorios, 2 garajes, finca excelente, seguridad, zonas comunes. 1.375.000 €. 916503011.- 25246

GILMAR.ES Soto Moraleja, 330 construidos, 400 jardín, 4 dormitorios más servicio, gran salón, dos garajes, trastero. 2.000.000 €. 916503011.- 26668

17
N-II Ctra. de Barcelona
Coslada / Torrejón
Alcalá de Henares

Hasta 150.000 €

GERCO Nacional II- Sigüenza, apartamento, 1 dormitorio, a estrenar, edificio rehabilitado, 117.197 €. (19.500.000 Ptas) 915751570.

GERCO Sigüenza, mejor zona, 70 metros, buhardilla, 3 dormitorios, 2 terrazas. 138.233 €. (23.000.000 Ptas) 915751570.

150.000 / 240.000 €

GERCO Sigüenza, 106 metros, 4 dormitorios, salón, mucha luz, abuhardillado, buena zona. 162.273 €. (27.000.000 Ptas) 915751570.

GERCO Guadalajara- Atienza, adosado, 3 plantas, 4 dormitorios, 2 baños, 5 años de construcción, precioso pueblo medieval, 166.480 €. (27.700.000 Ptas) 915751570.

GERCO Nacional II Sigüenza, pueblo medieval, en el centro, piso para entrar, 4 dormitorios, 2 baños, exterior, terrazas, piscina, jardines, 192.324 €. (32.000.000 Ptas) 915751570.

240.000 / 360.000 €

GERCO Nacional II- Sigüenza, ciudad medieval, bonito ático, 3 dormitorios, 2 baños, salón grande, preciosas vistas a la catedral, en el centro del pueblo, piso de 1 año. 270.453 €. (45.000.000 Ptas) 915751570.

18
N-III Ctra. de Valencia
Sta. Eugenia
Rivas Vaciamadrid / Arganda

240.000 / 360.000 €

GERCO Santa Eugenia, exterior, 3 dormitorios, 2 baños, cocina equipada, armarios empotrados, bien comunicado, calefacción central, ascensor, conserje. 300.300 €. (49.965.716 Ptas) 915751570.

GERCO Santa Eugenia, urbanización privada, seminuevo, 106 metros, 3 dormitorios, 2 baños, todo independiente, terraza, conserje, garaje opcional. 358.000 €. (59.566.188 Ptas) 915751570.

Más de 360.000 €

GERCO Chinchón, casa siglo XVIII, reformada, 3 plantas, 450 metros, patio, 5 dormitorios, 2 baños, garaje 2 coches. 457.051 €. (76.046.822 Ptas) 915751570.

19
N-IV Ctra. de Andalucía
Pinto / Valdemoro

150.000 / 240.000 €

GERCO Valdemoro, piso 83 metros, 2 dormitorios, a estrenar, nueva construcción, trastero, garaje opcional. 236.250 €. (39.308.692 Ptas) 915751570.

GERCO Valdemoro, piso 83 metros, 2 dormitorios, nueva construcción, a estrenar, trastero, garaje opcional. 236.250 €. (39.308.692 Ptas) 915751570.

240.000 / 360.000 €

GILMAR.ES Parque del Manzanares, 90 metros, exterior, garaje, trastero, piscina, vigilancia. 287.000 €. 913643800. Ref. 14440

102
CHALETS

1
Arturo Soria / Hortaleza

Hasta 150.000 €

● ANUNCIOS EN ESTA SECCIÓN. "DEBOD". 915423392..

Más de 360.000 €

GILMAR.ES Arturo Soria, tres dormitorios, dos baños, jardín, muchas posibilidades, zona tranquila. 400.000 €. 916503011.- 28858

ZONA Arturo Soria, pareado, cerca centro comercial, 3 + 1 dormitorios, 2 baños, dos aseos, cerca metro. 650.000 €. LOOK&FIND 917500991.

GERCO. Hortaleza- Las Carcavas, seminuevo, chalet pareado 230 metros construidos, parcela 216 metros, 4 dormitorios, 3 baños, calefacción, jardín, garaje, magnífico porche. 787.500 €. (131.028.975.- Ptas) 915751570.

GERCO Hortaleza, chalet nuevo, 300 metros, 3 plantas, buhardilla preciosa, garaje 4 coches, despensa, lavadero, jardín 120 metros. 840.000 €. (139.000.000 Ptas) 915751570.

GILMAR.ES Las Carcavas, pareado seminuevo, 300 metros construidos, 100 metros jardín, 3 dormitorios, 3 baños. 843.000 €. 916503011.- 11134

ARTURO SORIA, adosado, jardín, piscina y garaje, 232 metros aproximados, 5 dormitorios, 2 baños, preciosa bodega. 875.000 €. 915903380.

HORTALEZA. Adosado 3 plantas, 241 m2 construidos, 230 m2 parcela, 6 dormitorios, 4 baños, jardín. 900.000 €. LOOK&FIND 917219496.

GILMAR.ES Piovera, 300 construidos 6 dormitorios, amplio salón, totalmente reformado, 320 parcela. 970.000 €. 916503011.- 28112

GILMAR.ES Arturo Soria, totalmente reformado, estrenar, 4 dormitorios, fantásticas vistas. 980.000 €. 916503011.- 29342

PARQUE CONDE ORGAZ Chalet adosado totalmente reformado, 300 m2 construidos, 3+1 dormitorios, 5 baños, aseo, jardín y piscina independientes, garaje 2 plazas, trastero. 1.240.000 € LOOK&FIND 917219496.

PINAR DEL REY. Adosado, 300 metros útiles, 6 dormitorios, 3 baños, 2 aseos, jardín, trastero, garaje. 1.260.000 €. LOOK&FIND 917219496.

HORTALEZA. Chalé pareado seminuevo 360 metros construidos, ascensor, 228 metros parcela, bus y metro. 1.350.000 €. LOOK&FIND 917219496.

GILMAR.ES Conde Orgaz, pareado, 300 construidos, 6 dormitorios, piscina, zona buena, oportunidad. 1.400.000 €. 916503011.- 25104

GILMAR.ES Conde Orgaz, fantástico, 4 dormitorios más servicio, garaje dos coches, piscina. 1.475.000 €. 916503011.- 28283

GERCO Campo de las Naciones, chalet pareado, lujo, 400 metros, 6 dormitorios, 5 baños, aparcamiento para 5 coches, piscina particular, vestidor, vídeoportero, calefacción central, aire acondicionado, office, despensa, tendedero. 1.500.000 €. (249.579.000 Ptas) 915751570.

CONDE ORGAZ. Adosado 300 metros construidos, 318 metros parcela, cinco dormitorios, tres baños, aseo, jardín, piscina independiente. 1.575.000 €. LOOK&FIND 917219496.

GILMAR.ES Arturo Soria, pareado, 465 construidos, 4 dormitorios más servicio, dormitorio principal con despacho, biblioteca y vestidos, piscina, junto Liceo Francés. 1.690.000 €. 916503011.- 20923

GILMAR.ES Conde Orgaz, parcela 1.100 metros cuadrados, zona tranquila, oportunidad. 1.800.000 €. 916503011.- 14318

GILMAR.ES Conde Orgaz, 477 construidos, 4 dormitorios más servicio, amplios salones, 250 jardín, piscina, fantástica situación. 1.990.000 €. 916503011.- 24466

PARQUE CONDE ORGAZ, chalet 477 m2, jardín, piscina, salón 60 m2 con chimenea, cocina con office, 4+1 dormitorios, despacho, buhardilla, garaje 2 coches. 1.990.000 €. LOOK&FIND 917500991.

GILMAR.ES Conde Orgaz, pareado, 450 construidos, 5 dormitorios, 300 jardín, impecable, bien comunicado. 2.200.000 €. 916503011. 10794

GILMAR.ES Conde Orgaz, 400 construidos, 4 dormitorios más servicio, 3 salones, comedor independiente, piscina climatizada, ascensor, vigilancia 24 horas. 2.200.000 €. 916503011.- 24326

GILMAR.ES Conde Orgaz, pareado, 550 construidos, 5 dormitorios más servicio, magníficos salones, jardín, cenador, piscina, gimnasio, sauna, impecable. 2.300.000 €. 916503011. -15276

GILMAR.ES Arturo Soria, independiente, 560 construidos, 5 dormitorios más servicio, calidades lujo, ascensor, aspiración centralizada, piscina, dormitorios tipo suite. Impecable. 2.650.000 €. 916503011.- 15657

GILMAR.ES Conde Orgaz, exclusivo chalet, estado impecable, 1200 construidos, todo un lujo de detalles, perfecta distribución, garaje seis coches, 1.750 parcela, mejor zona, muy tranquila. 6.000.000 €. 916503011.- 18863

2
Chamartín / Prosperidad

Más de 360.000 €

GILMAR.ES Viso, adosado a reformar 160 construidos, 110 parcela, Cruz del Rayo, oportunidad. 750.000 €. 916503011.- 26564

GILMAR.ES Alfonso XIII, 170 construidos, 3 dormitorios, magnífico salón. 950.000 €. 916503011.- 19337

GILMAR.ES Colonia Alfonso XIII, chalet pareado, estrenar, 357 construidos, ascensor, magníficas calidades, mejor verlo. 1.150.000 €. 916503011. -19125

GILMAR.ES Alfonso XIII. Pareado, 235 construidos, 5 dormitorios, 4 baños, 165 jardín, piscina, garaje, magnífica situación. 1.200.000 €. 916503011. 14113

GERCO Pío XII, chalet 200 metros parcela, 150 metros construidos aproximadamente, para entrar, totalmente rehabilitado. 1.312.500 €. (258.381.625 Ptas) 915751570.

GILMAR.ES Alfonso XIII, independiente, preparado para comercio- oficinas más vivienda. Ideal profesionales independientes. Oportunidad. 1.350.000 €. 916503011. 27941

GERCO. Paseo Habana, chalé 233 metros parcela, más 180 metros en 3 plantas, para reformar. 1.456.000 €. (242.258.016 Ptas) 915751570.

GILMAR.ES Pío XII, pareado, 357 construdos, 9 dormitorios, luminosidad, mejor zona, excelente oportunidad. 1.470.000 €. 916503011.- 21916

GILMAR.ES Alfonso XIII, independiente, impecable, 430 construidos, 350 parcela, 5 dormitorios más servicio, 4 baños zona tranquilísima. 2.450.000 €. 916503011.- 16862

GILMAR.ES Alfonso XIII, independiente, modernísimo 500 construidos, 5 dormitorios, ascensor, domótica, máximas calidades, extraordinario. 3.300.000 €. 916503011.- 24495

GILMAR.ES Pío XII, independiente, 695 construidos, 471 parcela, vivienda y despacho profesional, muchas posibilidades, buenas calidades. 3.636.000 €. 916503011.- 17251

GILMAR.ES Viso, pareado, 750 construidos, 8 dormitorios, ascensor, magníficos salones, impecable, espectacular bodega, mejor zona. 3.700.000 €. 916503011.- 22620

3
Salamanca / Retiro

Más de 360.000 €

GERCO. Retiro- Niño Jesús, chalet 5 dormitorios, 3 baños, 173 metros parcela, terraza 25 metros. 1.133.000 €. (188.515.338 Ptas) 915751570.

JORGE JUAN, chalet amplio, 3 plantas, jardín de unos 141 metros, listo para entrar, garaje. 1.172.000 €. 913533697.

GERCO Fuente del Berro, chalet de 7 dormitorios, 3 baños más aseo, para entrar a vivir, urbanización privada. 1.222.121 €. (203.300.000.- Ptas) 915751570.

GILMAR.ES Fuente Berro, chalet Jorge Juan, 210 metros, 3 dormitorios más servicio, parcela 338 metros, impecable. 1.600.000 €. 914230050. Ref- 28382

GERCO Retiro, chalet exclusivo, 4 plantas, 358 metros, 6 baños, video portero, jardín, barbacoa, garaje 2 coches, mejor ver. 2.100.000 €. (349.410.600.- Ptas) 915751570.

GILMAR.ES Colonia Retiro, chalet independiente, esquina, 350 metros, 225 parcela, impecable, garaje 3 vehículos. 2.100.000 €. 914230050. Ref- 28387

6
Orense / Tetuán
Bº del Pilar / Fuencarral

Más de 360.000 €

GERCO Peñagrande, chalet a estrenar, calidades lujo, 150 metros más 50 metros buhardilla, 3 dormitorios, 3 baños, garaje, trastero. 693.000 €. (115.305.498.- Ptas) 915751570.

7
Puerta de Hierro
Mirasierra

Más de 360.000 €

GERCO. Próximo a Puerta de Hierro. Parcela 225 metros con 2 casas, posibilidad construcción 2 chalets, ideal inversionistas. 528.600 €. (87.951.640 Ptas) 915751570.

GERCO. Mirasierra- Arroyo del Fresno, chalet adosado, 2 plantas, más buhardilla, 210 metros más jardín, garaje 2 coches, impecable para entrar, bien comunicado, cercano a Metro, 643.690 € (107.101.004.- Ptas) 915751570.

GILMAR.ES Peñagrande, adosado esquina, 260 metros, siete vecinos. 750.000 €. 915830321. Ref- 28750

GILMAR.ES Montecarmelo, jardín esquina, estrenar, 280 metros, 4 dormitorios. 780.000 €. 915830325. Ref- 19460

GILMAR.ES Mirasierra, adosado esquina, 247 metros, 4 dormitorios, 4 baños. 828.000 €. 915830326. Ref- 26913

GILMAR.ES Mirasierra, magnífico independiente, parcela dos calles, vistas inmejorables. 1.000.000 €. 915830326. Ref- 27363

GILMAR.ES Puerta Hierro, Golf federación, 345 metros, 250 parcela, estrenar, exclusivo, piscina. 1.125.000 €. 915830332.

GILMAR.ES Puerta Hierro, 432 metros, magníficas zonas comunes. 1.260.000 €. 915830332. Ref- 25732

GILMAR.ES Mirasierra, chalet, 500 parcela, 400 construidos, mejor que nuevo, piscina. 1.500.000 €. 915830326. Ref- 27223

GERCO Puerta de Hierro, chalet 518 metros, 370 metros parcela, 3 plantas, 2 viviendas independientes de 174 metros cada una, 7 dormitorios, 2 de ellos tipo suite, 4 baños, 2 salones de 50 y 60 metros, 2 cocinas, mármol, puertas y armarios roble, planta baja, 170 metros, almacén, garaje 8 coches. 1.600.000 €. (266.217.600.- Ptas) 915751570.

GILMAR.ES Mirasierra, individual, 700 metros parcela, 650 metros construidos. 2.000.000 €. 915830326. Ref- 28963

GILMAR.ES Puerta Hierro, 455 construidos, 1200 parcela, piscina, 4 dormitorios más servicio. 2.190.000 €. 916503011.- 20638

GILMAR.ES Puerta Hierro, independiente, 440 construidos, 1000 parcela, 4 más 1 dormitorios, magnífico salón, buenas vistas. 2.400.000 €. 916503011.- 12659

GILMAR.ES Puerta Hierro, 460 construidos, 1718 parcela, 5 dormitorios más servicio, piscina, fantástico, jardín. 2.800.000 €. 916503011.- 20745

GILMAR.ES Mirasierra, estrenar, 700 construidos, 960 parcela, lujo. 4.680.000 €. 915830326. Ref- 29153

8
Moncloa / Argüelles

Más de 360.000 €

GILMAR.ES Universitaria, chalet independiente, 350 construidos, 375 parcela. 2.400.000 €. 915919190.- 6798

9
Ciudad Lineal / Ventas

Más de 360.000 €

GERCO. Torre Arias, estrenar chalet adosado, calidades de lujo, 125 metros más 40 metros jardín, 2 dormitorios, 2 baños, garaje, piscina, 440.000 € (73.209.840.- Ptas) 915751570.

12
Barajas

Más de 360.000 €

GERCO Barajas, chalet adosado, nueva construcción, 276 metros, 3 dormitorios, 3 baños, buen jardín, excelentes calidades. 650.000 €. (108.150.900.- Ptas) 915751570.

GILMAR.ES Campo Naciones, frente Corte Inglés, adosado, 350 construidos, 5 dormitorios, 4 baños, amplio salón, muy luminoso, totalmente reformado. 1.455.000 €. 916503011.- 14896

14
Latina / Usera
Villaverde / Carabanchel

150.000 / 240.000 €

GERCO. Carabanchel- Vista Alegre, casa baja, 3 dormitorios, 1 baño, 1 aseo, 160.500 €. (26.704.953.- Ptas) 915751570.

Más de 360.000 €

GILMAR.ES Carabanchel, 198 metros, 15 metros fachada, oportunidad. 395.000 €. 913643800. Ref- 24509

GILMAR.ES Colonia Tercio-Terol, chalet 210 metros reformadísimo, jardín, solarium, sótano y buhardilla, mejor zona, junto Marqués Vadillo Vía Carpetana. 425.000 €. 913643800. Ref- 25040

15
N-VI Ctra. de La Coruña
Aravaca / Pozuelo
Majadahonda / Las Rozas
Boadilla del Monte

150.000 / 240.000 €

GILMAR.ES Cercedilla, casa de piedra, totalmente reformada, 3 dormitorios, patio, jardín, calle, particular. 225.000 €. 918499099. Ref- 1293

240.000 / 360.000 €

GERCO Robledo de Chavela, chalet independiente, parcela 1.600 metros, 4 dormitorios, 2 baños, piscina, aparcamiento cubierto plaza 2 coches, excelente urbanización, buena comunicación. 248.000 €. (41.263.728.- Ptas) 915751570.

GILMAR.ES Cerceda, independiente, 175 construidos, una planta, 1011 parcela, oportunidad. 260.000 €. 918499099. Ref- 1300

GILMAR.ES Manzanares Real, adosado estrenar, 313 metros, cuatro dormitorios, despacho, bodega, amplia cocina amueblada, magníficas terrazas, impresionantes vistas. 329.000 €. 918499099. Ref. 1240

GILMAR.ES Navacerra, chalet, adosado, 200 metros, 4 dormitorios, 2 salones, garaje 2 coches, parcela 150 metros, sauna, excelentes vistas, calidades. 330.000 €. 918499099. Ref- 1294

GILMAR.ES Moralzarzal, pareado, dos plantas, 4 dormitorios, 250 parcela ajardinada, precioso. 350.000 €. 918499099. Ref. 1252

GERCO Nacional VI- Villalba, magnífico chalet adosado, 153 metros, 3 dormitorios, 2 baños, jardín particular, buenas zonas comunes con piscina, parque infantil, garaje. 353.395 €. (58.800.039.- Ptas) 915751570.

Más de 360.000 €

GILMAR.ES Valdemorillo. Cerro Alarcón II, coqueto chalet independiente, 180 metros, 4 dormitorios una planta, 1130 metros parcela, esquina, piscina. 385.000 €. 916392025.

GILMAR.ES Boadilla, adosado 4 dormitorios, impecable, garaje, trastero, cerca metro ligero. 390.000 €. 916339944. -19623

GILMAR.ES Escorial, urbanización Los Arroyos, chalé, planta 100 m, dos dormitorios, salón con chimenea, parcela 1550 m. 399.000 €. 918499099. Ref. 1244

GILMAR.ES Alpedrete, Negrales, independiente 3 dormitorios, 2 plantas, 850 parcela, piscina, único. 400.000 €. 918499099. Ref. 0849

GERCO Villanueva del Pardillo, chalet adosado, 6 dormitorios, 3 baños, junto ayuntamiento. 412.658 €. (68.660.514.- Ptas) 915751570.

GILMAR.ES Boadilla, adosado, reformado, 3 dormitorios, zona servicio, jardín 25 metros. 420.000 €. 916339944. -21020

GILMAR.ES Brunete. Pareado 175 metros, parcela 250. Salón 40, suite principal 30. Piscina.Inmejorable ubicación. Oportunidad. 420.000 €. 916339944. -19700

GILMAR.ES Boadilla, adosado 4 dormitorios, 4 baños, amplias estancias, garaje, piscina. Entrar. 420.000 €. 916339944. -27535

GILMAR.ES Becerril, Levitt Montellano, pareado, 200 construidos, piscina propia, zonas comunes. 420.000 €. 918499099. Ref. 1242

GILMAR.ES Los Molinos, urbanización, chalé unifamiliar 200 m2, 5 dormitorios, 5 baños, impresionantes, vistas, calidades, zonas comunes. 420.000 €. 918499099. Ref. 1278

GILMAR.ES Becerril de la Sierra, Vista Real, semi estreno, 240 metros, independiente, dos salones, cuatro dormitorios, tres baños, amplias zonas comunes. 420.000 €. 918499099. Ref. 0938

GERCO Valdemorillo, chalet en parcela de 2.590 metros. 429.122 €. (71.398.000.- Ptas) 915751570.

GILMAR.ES San Lorenzo del Escorial, chalet pareado, 240 m2, 4 dormitorios, 3 baños, parcela 250 m2, buhardilla, semiestreno, calidades. 430.000 €. 918500000. Ref. 1296

GILMAR.ES Pozuelo, 125 m., 2 dormitorios, amplio salón con terraza, garaje, zona común. 440.000 €. 913071159.- 26259

GILMAR.ES Valdemorillo, Cerro Alarcón, fantástico chalet muy nuevo, vistas. 440.000 €. 916392025. Ref-27424

GILMAR.ES San Lorenzo del Escorial, pareado nuevo 230 m, 500 m parcela, tres dormitorios, salón con chimenea, terraza, posibilidad buhardilla y bodega, vistas inmejorables, también alquiler, con opción a venta. 440.000 €. 918500000. Ref. 1250

GILMAR.ES Los Molinos, chalé 220 m, cuatro dormitorios, tres baños, amplias terrazas, 1200 espectacular parcela, piscina, ver. 449.000 €. 918499099. Ref. 1245

GILMAR.ES Valdemorillo, Escorial, independiente, 2600 parcela, 300 construidos, 3 dormitorios en planta baja, salón verano, piscina. 450.000 €. 916392025.

GILMAR.ES Torrelodones, pareado en urbanización, cerrado, piscina. 450.000 €. 916392025. Ref-27848

GILMAR.ES Rozas, adosado esquina, 350 parcela, oportunidad. 450.000 €. 916392025.

GILMAR.ES Guadarrama, chalet independiente, 200 metros, 4 dormitorios, 3 baños, parcela 2000 metros, jacuzzi, barbacoa, permiso casa rural. 450.000 €. 918499099. Ref. 1264

GILMAR.ES Galapagar, urbanización, independiente, 200 construidos una planta, 2500 parcela, 450.000 €. 918499099. Ref. 1280

GILMAR.ES Galapagar, La Navata, individual a estrenar, 260 metros, 500 metros parcela, cinco dormitorios, junto tren cercanías. 465.000 €. 918499099. Ref. 1169

GILMAR.ES Villanueva del Pardillo, céntrico, adosado 4 años, 240 metros, buhardilla, 3 dormitorios, para entrar. 467.000 €. 916392025.

GILMAR.ES Rozas, Punta Galea, adosado 240 metros, bien orientado, buena zona común con piscina, zona residencial tranquila, todos los servicios. 470.000 €. 916392025. Ref- 26518

GILMAR.ES Villalba, independiente, 180 m2, 3 dormitorios, 2 baños, salón, garaje, buhardilla, parcela, 600 m2. Vistas, zona residencial. 470.000 €. 918500000. Ref. 1303

GILMAR.ES Boadilla, Valdepastores, adosado 4 dormitorios, reformado, impresionantes zonas comunes. Oportunidad. 472.000 €. 916339944. -15927

GILMAR.ES Villaviciosa, Bosque. Adosado 215 metros. Espectaculares zonas comunes. Entrar. 475.000 €. 916339944. -26514

GILMAR.ES Galapagar, urbanización, independiente, 450 construidos, tres dormitorios, en planta baja, 1000 parcela arbolada, piscina. 475.000 €. 918499099. Ref. 1275

GILMAR.ES Torrelodones, hospital, adosado, gran salón, 350 construidos, zonas comunes, vistas. 475.000 €. 918500000. Ref- 1287

GILMAR.ES Villanueva Cañada, espectacular adosado 250 metros, 260 parcela, gran dormitorio principal, salón 45 metros, suelos abedul, preciosa. 480.000 €. 916392025.

GILMAR.ES Galapagar, independiente 300 construidos, cinco dormitorios dobles, perfecto estado, impecable, 500 metros de parcela ajardinada, magníficas zonas comunes. 480.000 €. 918499099. Ref-1279

GILMAR.ES San Lorenzo del Escorial. Magníficos chalés pareados e independientes con excelentes calidades. Muy bien situados en el casco urbano, excelentes vistas, ocasión, llave en mano, también alquiler opción compra, desde 483.912 €. 912093280.

GILMAR.ES Rozas, Burgo, adosado esquina, 3 dormitorios, 200 metros, luminoso, salón 30 metros, zonas comunes. 490.000 €. 916392025.

GILMAR.ES Torrelodones, pueblo, céntrico adosado de 280 metros, estado impecable, salón con chimenea, tres amplios dormitorios, preciosa buhardilla, piscina común, garaje tres coches. 490.000 €. 918500000. Ref. 1173

GILMAR.ES Chalet, independiente, piedra, 190 m., 1260 m. parcela, 3 dormitorios, 2 baños, totalmente reformado, precioso. 490.000 €. 918499099. Ref. 1302

GILMAR.ES Boadilla, adosado 4 dormitorios, 90 metros jardín trastero, 30 delante. Entrar. 495.000 €. 916339944.- 20710

GILMAR.ES Torrelodones, junto centro comercial Espacio, adosados de 290 construidos, salón a dos alturas con acceso a terraza con vistas, patio inglés que da mucha luz a la casa, cuatro dormitorios, salón abuhardillado, piscina, entrega primavera 2009, 495.000 €. 918500000. Ref. 1185

GILMAR.ES Boadilla, Viñas Viejas. Adosado 265 metros, 35 jardín, vistas. Calidades. Impecable. Piscina. 499.000 €. 916339944. -19701

GALAPAGAR. Independiente 320 metros. Parcela arbolada 1.020. Reformado 2.008. Vistas, autobús, luminoso, chimeneas. Entrar. 499.900 €. 657936706.

GILMAR.ES Pozuelo, independiente, 660 parcela, piscina, salón 50, amplias estancias. 500.000 €. 913071159.- 28769

GILMAR.ES Rozas, Punta Galea, adosado reformado íntegramente en 2005, piscina, zona verde, parque infantil. 500.000 €. 916392025. Ref-17876

GILMAR.ES Villalba, junto P-29, independiente, cinco dormitorios, tres planta baja, 1500 parcela, piscina, impecable. 520.000 €. 918499099. Ref. 1167

GERCO Pozuelo, chalet adosado, 111 metros, 125 metros parcela, 2 dormitorios, 2 baños, garaje. 522.824 €. (86.990.594.- Ptas) 915751570.

GILMAR.ES Boadilla, a 5 kilometros, independiente 4 dormitorios, 2 salones, piscina, 1200 parcela. Oportunidad. 525.000 €. 916339944. -21851

GILMAR.ES Torrelodones, colonia, 250 metros, esqina, 4 dormitorios, diseño, bien comunicado. 525.000 €. 916392025. Ref-11524

GILMAR.ES Brunete, casco urbano. Independiente nueva construcción 300 metros, 500 parcela esquina, 5 dormitorios, 4 baños. Oportunidad. 530.000 €. 916339944. -20307

GILMAR.ES Boadilla, adosado 5 dormitorios, 50 metros jardín, buhardilla, 2 garajes, buenas zonas comunes. 530.000 €. 916339944. -27337

GILMAR.ES Guadarrama, chalet individual 300 metros, 4 dormitorios, 2 salones, parcela 1300 metros, arbolada, urbanización, buena comunicación, perfecto, estado. 530.000 €. 918499099. Ref- 1284

GILMAR.ES Villanueva Pardillo, adosado impecable, 250 metros, altas calidades, amplios dormitorios, salón 36 metros, año 2005, buhardilla 40 metros, garaje 2 coches, piscina. 535.000 € 916392025.

GILMAR.ES Valdemorillo, Cerro Alarcón, independiente 230 metros, 1400 parcela, vivienda una planta, impecable, hidromasaje, sauna, precioso jardín, piscina. 537.000 €. 916392025.

Si quieres anunciarte en EL MUNDO DEL SIGLO VEINTIUNO, sigue la flecha arapublicidad tfno91 431 97 97 Admitimos cualquier forma de pago arapublicidad

ANUNCIOS BREVES

GILMAR.ES Plantío, urbanización cerrada, adosado con club social, piscina, pista multiusos. 540.000 €. 911310800. 18878.

GILMAR.ES Boadilla, adosado 357 metros, 4 dormitorios, bonita suite. Impecable. 545.000 €. 916339944. -26608

GILMAR.ES Boadilla, adosado esquina, 250 metros, 4 dormitorios, persianas automáticas. Cocina amueblada. 545.000 €. 916339944.- 28599

GILMAR.ES Brunete, Rosales. Independiente 425 metros, 1.000 parcela. Reciente ampliación, bonito diseño. Piscina. 550.000 €. 916339944. -27417

GILMAR.ES Torrelodones, Peñascales, pareado en comunidad, bien orientado, oportunidad. 550.000 €. 916392025. Ref. 26838

GILMAR.ES Torrelodones, Peñascales, independiente 300 metros, bien situado, buen jardín, piscina. 550.000 €. 916392025. Ref- 27738

GILMAR.ES Villalba, Fontenebro, independiente, tres dormitorios, 5000 magnífica parcela, piscina. 550.000 €. 918500000. Ref. 1270

GILMAR.ES Villalba, independiente, 180 m2, 4 dormitorios, 3 baños, piscina, parcela 900 m2, vistas, impecable. 550.000 €. 918500000. Ref. 1301

GILMAR.ES Majadahonda, 140 metros, céntrico, urbanización. 555.000 €. 916392025. Ref. 19322

GILMAR.ES Rozas, Monterrozas, adosado esquina en urbanización cerrada, perfecto estado, piscina, tenis. 562.000 €. 916392025. Ref- 28348

GILMAR.ES Boadilla, Parque, independiente 275 metros, 2.680 parcela, una planta, piscina, oportunidad. 570.000 €. 916339944. -25001

GILMAR.ES Villaviciosa, El Bosque, Independiente 300 metros, parcela 1500, piscina, tenis, casa invitados. 570.000 €. 916339944. -6035

GILMAR.ES Galapagar, Navata, independiente, 350 construidos, 1100 magnífica parcela, piscina. 570.000 €. 918499099. Ref. 1165

GILMAR.ES chalet independiente, 325 m., 4 dormitorios, 3 baños, parcela 1450 m., extraordinarias, vistas, urbanización privada, seguridad. 570.000 €. 918499099. Ref. 1305

GILMAR.ES Escorial, Montencinar, independiente, 200 construidos, una planta, cuatro dormitorios, 2100 parcela, piscina. 571.000 €. 918499099. Ref. 1248

GERCO. Nacional VI- Moralzarzal, chalet con licencia para guardería, instalada, parcela 650 metros, construcción, 164 metros. 572.250 €. (95.214.388 Ptas) 915751570.

GILMAR.ES Brunete, independiente estrenar, 390 metros, 450 parcela, vistas, posibilidad oficina 130 metros. 575.000 €. 916339944. -27908

GILMAR.ES Rozas, Monterrozas, sauces, 2 plantas, piscina, pádel, reformado. 580.000 €. 916392025. Ref. 24631

GILMAR.ES Navacerrada, en el pueblo, chalé de 350 metros, calidades, únicas, 4 dormitorios, tres baños, cocina con office, mejor zona. Urbanización privada, obra nueva. 582.420 €. 918499099. Ref. 1234

GILMAR.ES El Boalo, chalé independiente, 300 metros, 5 dormitorios, calidades, a estrenar. 585.000 €. 918499099. Ref. 1081

GILMAR.ES Alpedrete, chalé independiente 280 m, parcela 1400, cinco dormitorios, tres baños, piscina, urbanización. 589.000 €. 918499099. Ref. 1015

GILMAR.ES Torrelodones, hospital, adosado esquina, salón más comedor, cuatro dormitorios, buhardilla, 400 metros de jardín, piscina comunidad, urbanización cerrada. 590.000 €. 918500000. Ref. 1228

GILMAR.ES Boadilla, Valdecabañas, independiente 700 parcela, cuatro dormitorios, despacho acristalado 30 metros, urge. 595.000 €. 916339944. -18577

GILMAR.ES Villanueva Cañada, precioso adosado esquina, 400 metros parcela, 320 construidos, piscina, zona servicio, aire acondicionado, impecable. 595.000 €. 916392025.

GILMAR.ES Pozuelo. Hipercor, adosado esquina, 3 plantas, 260 metros. 600.000 €. 913071159.- 25865

GILMAR.ES Pozuelo Hipercor, adosado esquina, 3 plantas, 260 metros. 600.000 €. 913071159. 25865

GILMAR.ES Boadilla, Parque. Independiente 300 metros, 2.500 parcela, 5 dormitorios. Facilidades. 600.000 €. 916339944. -19908

GILMAR.ES Torrelodones, Las Marías, independiente 360 metros, 600 parcela, bien situado, bien orientado, bien conservado. 600.000 €. 916392025. Ref-25795

GILMAR.ES Rozas, Molino, conjunto cerrado, pareado, excelente calidad, piscina, tenis, pádel. 600.000 €. 916392025. Ref. 27850

GILMAR.ES Rozas, Parquerrozas, adosado 1997, piscina, vistas, excelente situación. 600.000 €. 916392025. Ref. 17878

GILMAR.ES Torrelodones, urbanización los Jarales, chalé independiente, reformado, cuatro dormitorios, salón más comedor, 650 parcela, piscina, gran porche. 600.000 €. 918500000. Ref. 1227

GILMAR.ES Boadilla, Viñas Viejas, pareado 4 dormitorios, 3 baños, 70 metros patio, gran buhardilla, magnífica urbanización. Impecable. 615.000 €. 916339944. -20175

GILMAR.ES Villaviciosa, Bosque, pareado 280 metros, 420 parcela, 2 garajes, piscina. Entrar. 615.000 €. 916339944. -23366

GILMAR.ES Matas, independiente 300 metros, parcela 600, piscina, diseño original, entrar. 630.000 €. 916392025.

GILMAR.ES Torrelodones, Peñascales, independiente 271 metros, 900 parcela llana, arbolada y muy cuidada, vistas montes del Pardo y Madrid, orientado al sur. 630.000 €. 916392025. Ref-22592

GILMAR.ES Torrelodones, Montealegre, 380 construidos, 5 dormitorios, gran salón, estar, 1100 parcela, piscina, vistas. 630.000 €. 918500000. Ref. 0834

GILMAR.ES Boadilla, Parque Boadilla. Independiente una planta, 375 metros, piscina, negociable. 642.000 €. 916339944.- 29146

GILMAR.ES Boadilla. Oportunidad, independiente 336 metros, 1069 parcela, piscina. 650.000 €. 916339944. -23075

GILMAR.ES Boadilla, Parque Boadilla, oportunidad, 380 metros, 1.100 parcela, piscina. Impecable. 650.000 €. 916339944. -19968

GILMAR.ES Boadilla, Parque Boadilla, 300 metros, 1050 parcela, excelente conservación, vistas, 4 dormitorios. 650.000 €. 916339944.- 14712

GILMAR.ES Torrelodones, colonia, 350 construidos, reformado, 2170 parcela, impecable, vistas. 650.000 €. 918500000. Ref- 1299

GILMAR.ES Pozuelo, adosado, urbanización cerrada, 220 m2, piscina. 657.000 €. 913071159.- 26829

GILMAR.ES Pozuelo, adosado, urbanización cerrada, 220 m2, piscina. 657.000 €. 913071159.- 26829

GERCO Las Rozas, urbanización lujo, chalet 225 metros construidos en parcela de 1.645 metros, 4 dormitorios, 2 baños, piscina, club social, paddel, tenis. 660.000 €. (109.814.760.- Ptas.) 915751570.

GILMAR.ES Pozuelo- Hipercor, adosado 4 dormitorios, 2 salones, buhardilla, garaje, club social. 660.000 €. 913071159.- 21019

GILMAR.ES Pozuelo, adosado estrenar, 2 salones más estudio, garaje, club- social. 670.000 €. 913071159.- 24217

GILMAR.ES Pozuelo, adosado estrenar, 2 salones, más estudio, garaje, club- social. 670.000 €. 913071159.- 24217

GILMAR.ES Torrelodones, colonia, pareado, cuatro dormitorios, dos salones, zonas comunes. 670.000 €. 918500000. Ref. 1267

GILMAR.ES Boadilla, adosado Azata, 210 metros, 40 jardín, diseño interior. Piscina. Impecable. 675.000 €. 916339944. -24931

GILMAR.ES Pozuelo, céntrico, fantástico adosado, esquina, apto independiente, zonas comunes. 684.000 €. 913071159.- 25772

GERCO Moncloa- Carretera Castilla, chalet adosado, 3 plantas, 170 metros, parcela 166 metros, piscina, urbanización cerrada. 689.187 €. (114.671.068.- Ptas) 915751570.

GILMAR.ES Pozuelo, Hipercor, estrenar, ático dúplex, estrenar, 180,29 metros, cocina con electrodomésticos, amplia terraza. Zona común, seguridad 24 h. 690.000 €. 913071159.- 26083

GILMAR.ES Pozuelo- Hipercor, estrenar ático dúplex, 180,29 metros, cocina con electrodomésticos, amplia terraza. Zona común, seguridad 24 horas. 690.000 €. 913071159. 26083

GILMAR.ES Boadilla, Valdecabañas, 461 metros, próximo colegio, actualizar, urge venta. 690.000 €. 916339944.- 19230

GILMAR.ES Majadahonda, situadísimo, levitt, 260 metros. 690.000 €. 916392025. Ref- 22034

GILMAR.ES Pozuelo, Independiente, 750 m2 parcela, casa 2 plantas, piscina climatizada. 695.000 €. 913071159.- 25861

GILMAR.ES Pozuelo independiente, 750 m2 parcela, casa 2 plantas, piscina, climatizada. 695.000 €. 913071159.- 25861

GILMAR.ES Valdemorillo Valmayor, Pino Alto, precioso independiente, vistas embalse, 1600 parcela, 350 construidos, gran salón, piscina, impecable. 720.000 €. 916392025.

GILMAR.ES Los Molinos, chalet individual, 2 salones, 5 dormitorios, 4 baños, semiestreno, piscina, calidades, espectacular. 720.000 €. 918499099. Ref- 1281

GERCO Las Rozas, urbanización Monterrozas, sensacional chalet adosado, 350 metros vivienda, 5 dormitorios más 1 de servicio, 3 baños más 1 aseo, 3 salones de 50 metros cada uno, 2 cocinas grandes, piscina privada, jardines. 735.000 €. (122.000.000.- Ptas) 915751570.

GILMAR.ES Torrelodones, colonia, independiente, 300 construidos, gran salón, 1000 parcela, piscina. 735.000 €. 918500000. Ref- 1286

GILMAR.ES Rozas, estación, magnífico adosado 350 metros, 2 plantas, parcela 500 metros, 5 dormitorios, buhardilla 40 metros, piscina. 740.000 €. 916392025. Ref-10774

GILMAR.ES Villaviciosa, Bosque. Independiente una planta, 250 metros, 2.650 parcela, 4 dormitorios, piscina, vistas, anexo taller, muchas posibilidades. 750.000 €. 916339944. -16088

GILMAR.ES Boadilla, Olivar Mirabal. Independiente 250 metros, 1.200 parcela. Una planta, reformado, piscina. 750.000 €. 916339944. -26244

GILMAR.ES Torrelodones, Peñascales, 600 metros, 650 parcela, año 2006, calidades, impecable. 750.000 €. 916392025. Ref- 28119

GILMAR.ES Torrelodones, pueblo, mejor zona, 330 metros construidos, dos salones, amplia buhardilla, 830 parcela. 750.000 €. 918500000. Ref. 0600

GILMAR.ES Aravaca, buen adosado, entrar, piscina, próximo estación. 760.000 €. 913071159.- 23424

GILMAR.ES Villaviciosa, Bosque, 585 metros, 1500 parcela, 6 dormitorios, excelente conservación, tenis, piscina. 780.000 €. 916339944.- 28475

GILMAR.ES Villaviciosa, Bosque, independiente 500 metros, 2.000 parcela, piscina, tenis, cenador barbacoa. 780.000 €. 916339944. -24215

GILMAR.ES Pozuelo, adosado, precioso jardín, 250 construidos, 250 parcela, zonas comunes, piscina, tenis, garaje, 5 dormitorios, 4 baños, cerca estación Pozuelo. 790.000 €. 913071159.- 16467

GILMAR.ES Pozuelo, adosado precioso, totalmente reformado hace dos años, tres alturas, 255 construidos y parcela. 790.000 €. 913071159.- 21662

GILMAR.ES Majadahonda, Monte Pilar, pareado impecable. 790.000 €. 916392025. Ref-6827

GILMAR.ES Majadahonda, pareado, piscina propia, ascensor, impecable. 790.000 €. 916392025. Ref- 27715

GILMAR.ES Torrelodones, pueblo, 420 construidos, 900 parcela, único. 790.000 €. 918500000. Ref. 1214

GILMAR.ES Boadilla, Valdepastores. Adosado lujo 400 metros, 115 jardín. Urbanización máxima seguridad. Entrar. 795.000 €. 916339944.- 16040

GILMAR.ES Pozuelo, independiente, 8 años, 600 parcela, 325 construidos, trastero, bar, cristales blindados, impecable. 800.000 €. 913071159.- 20534

GILMAR.ES Boadilla, Valdepastores. Pareado lujo 480 metros, 120 jardín. Urbanización máxima seguridad. 832.000 €. 916339944. -18991

GILMAR.ES Boadilla, Valdepastores, acogedor independiente 234 metros en parcela de 800, piscina, fondo de saco. 840.000 €. 916339944. -23311

GILMAR.ES Majadahonda, junto Fronda, impecable. 840.000 €. 916392025. Ref-18771

GILMAR.ES Boadilla, Olivar Mirabal, independiente 400 metros, muy acogedora, salón con chimenea, porche, piscina, parcela 1.075. 845.000 €. 916339944. -14897

GILMAR.ES Aravaca, pareado 400 metros, amplio salón, piscina. 850.000 €. 913071159.- 23093

GILMAR.ES Pozuelo, adosado estrenar, piscina propia, ascensor, excelentes calidades, magníficas vistas. 850.000 €. 913071159.- 14988

GILMAR.ES Boadilla, Valdepastores, pareado lujo, 450 metros, 300 jardín, 6 dormitorios, impresionantes zonas comunes. 850.000 €. 916339944. -14654

GILMAR.ES Rozas, Molino, independiente 450 metros, vistas, perfecto estado. 876.500 €. 916392025. Ref-6195

GILMAR.ES Boadilla, Bonanza, independiente 636 metros, 8 dormitorios, excelente distribución y vistas. Cerca del Trinity. 885.000 €. 916339944. -21476

GILMAR.ES Boadilla, Calme House, pareado, 405,67 metros, 399,87 parcela, para entrar magníficas calidades, lujo. 890.000 €. 916339944. -26543

GILMAR.ES Villanueva Cañada, Guadamonte, independiente 400 metros, 4700 parcela, piscina, entrar. 895.000 €. 916339944. -27865

GILMAR.ES Aravaca, fantástico pareado, piscina, urbanización cerrada, seminuevo. 900.000 €. 913071159.- 25095

GILMAR.ES Pinar del Plantío (Monte del Pilar) adosado impecable, 5 dormitorios, 5 baños, magníficas zonas comunes. 900.000 €. 913071159.- 25703

GILMAR.ES Aravaca, adosado céntrico, piscina comunitaria. 900.000 €. 913071159. 25781

GILMAR.ES Pinar del Plantío, recién reformado, 4 dormitorios, zona común amplia. 920.000 €. 913071159.- 20790

GILMAR.ES Villafranca Castillo, una planta, 325 metros, precioso jardín 1.500 metros. 920.000 €. 916392025. Ref. 19257

GILMAR.ES Aravaca, adosado, urbanización, 300 m2, salón 56 metros cuadrados, piscina, cuatro dormitorios, aire acondicionado, garaje dos coches. 940.000 €. 913071159.- 15911

GILMAR.ES Boadilla, Lomas, en una planta, 332 metros, 2.860 parcela, piscina, impecable. 945.000 €. 916339944.- 8559

GILMAR.ES Boadilla, Valdecabañas 693 metros, vivienda y oficina 245 metros, 6 dormitorios, 2.212 parcela esquina, excelente situación. 950.000 €. 916339944. -16094

GILMAR.ES Villaviciosa, Bosque, independiente 430 metros, 1580 parcela, impecable, piscina, vistas. 950.000 €. 916339944. -25740

GILMAR.ES Boadilla, Pino Centinela, diseño, dos plantas, inmejorable parcela 2.820, piscina. 960.000 €. 916339944.- 22132

GILMAR.ES Boadilla, El Bosque, 400 metros una planta, diseño, para entrar, 2.000 parcela, piscina. 976.500 €. 916339944. -20709

GILMAR.ES Aravaca, independiente muy céntrico, excelente comunicación. 995.000 €. 913071159.- 26292

GILMAR.ES Villaviciosa, pareado lujo, Campodón, 525 metros, 475 jardín, piscina, pádel, excelente distribución. 995.000 €. 916339944.- 27538

GILMAR.ES Boadilla, Bosque, 4 dormitorios, parcela 2.100 metros, piscina, antigüedad 9 años. 995.000 €. 916339944. -13067

GILMAR.ES Boadilla, Coto Encinas, pareado lujo estrenar, 5 dormitorios, oportunidad. 150.000 euros ahorro. 997.000 €. 916339944. -25239

GILMAR.ES Galapagar, Los Ranchos, cinco dormitorios, una planta, 5000 magnífica parcela totalmente ajardinada, piscina, vistas. 999.000 €. 918499099. Ref. 0714

GILMAR.ES Rozas, Monterrozas, levitt 420 metros, sur, vistas, impecable. 1.000.000 €. 916392025. Ref-27133

GERCO Aravaca, urbanización cerrada, chalé 400 metros, 3 plantas, 7 dormitorios, 5 baños, garaje posibilidad 3 coches piscina, jardín, porche. 1.050.000 €. (174.705.000 Ptas.) 915751570.

GILMAR.ES Montegancedo, Pozuelo, pareado 385 construidos, 580 parcela, urbanización semi nuevo, piscina, pádel, muy buena casa, vistas. 1.050.000 €. 911310800.- 18594

GILMAR.ES Monteclaro, Colmenar, 100 m2 parcela, próximo seguridad. 1.050.000 €. 913071159.

GILMAR.ES Boadilla. Las Lomas, 400 metros, dos plantas, 5 dormitorios, salón 60 metros, parcela 2.758, piscina, encinas. 1.050.000 €. 916339944. -15020

GILMAR.ES Rozas, Molino. 400 metros, 3000 parcela preciosa, piscina, pádel. 1.050.000 €. 916392025. Ref-21924

GERCO Monte Príncipe, mejor zona, estupendo chalet, 3 plantas, 350 metros construidos más 720 metros parcela, muy buenas calidades, piscina, garaje, árboles frutales, cascada agua, urge venta por traslado. 1.051.771 €. (175.000.000.- Ptas) 915751570.

GILMAR.ES Villaviciosa, Bosque. Independiente 600 metros, 2140 parcela. Espectacular fachada, calidades. Piscina. 1.053.000 €. 916339944. -26302

GILMAR.ES Boadilla, Parque, independiente 550 metros, parcela 2.980, piscina, tenis, impecable, oportunidad. 1.070.000 €. 916339944. -17225

GILMAR.ES Majadahonda, Veracruz 360, reformado, 2 plantas, 1480 parcela. 1.090.000 €. 916392025. Ref-9928

GILMAR.ES Montealina, 2000 metros parcela, 450 metros construidos, salón, comedor, despacho, amplia cocina, porche, piscina. 1.100.000 €. 913071159.- 22839

GILMAR.ES Aravaca. Diplomáticos. Pareado estrenar, amplio salón, 4 baños. 1.100.000 €. 913071159.- 20262

Anuncios por Palabras, Esquelas, Financieros, Generales... EL MUNDO Cobro Domicilio, Tarjeta, Transferencia, etc... VELOFON PUBLICIDAD FAX: 91 432 21 31 91 432 21 30

ANUNCIOS BREVES

GILMAR.ES Boadilla. Pino Centinela. Independiente 590 metros, parcela 1.570, 8 dormitorios, piscina. 1.100.000 €. 916339944. -14130

GILMAR.ES Boadilla, Parque. Independiente 700 metros, 2700 parcela, piscina, vistas. Entrar. 1.100.000 €. 916339944. -18535

GILMAR.ES Rozas, Matas, pareado año 2007, 600 metros, 650 parcela, calidades, piscina, entorno natural. 1.100.000 €. 916392025. Ref-23799

GILMAR.ES Aravaca. Diplomáticos, pareado, 3 plantas, amplio salón, buenísimas calidades, estrenar. 1.120.000 €. 913071159.- 20262

GILMAR.ES Boadilla, Lomas. Independiente 550 metros, 2.500 parcela. Oficina 250 metros. Piscina, tenis. 1.150.000 €. 916339944. -24264

GILMAR.ES Boadilla, Valdepastores. Pareado lujo 500 metros, parcela 880 esquina, piscina, vistas. Urbanización máxima seguridad. Impecable. 1.150.000 €. 916339944.- 18535

GILMAR.ES Boadilla. Parque, independiente 600 metros, 3.600 parcela. Piscina, tenis. 1.160.000 €. 916339944. - 22353

GILMAR.ES Aravaca, pareado estrenar, céntrico, mejor zona, grandes calidades, piscina común, garaje, promoción de cuatro chalets pareados. 1.180.000 €. 913071159.- 16295

GILMAR.ES Pozuelo, adosado en construcción, entrega Agosto 2009. Buenísimas calidades, 4 dormitorios, piscina. 1.184.000 €. 913071159.- 25011

GILMAR.ES Rozas Golf, independiente, próximo entrada, 550 metros, 2200 parcela llana, muy cuidada y de esquina, piscina. 1.210.000 €. 916392025. Ref-25035

GILMAR.ES Pozuelo de Alarcón, Fuente Salud, chalets independientes obra nueva, 500 m2, parcela 500 m2 con piscina propia, mejores calidades, entrega inmediata, desde 1.210.700 €. 912093280.

GILMAR.ES Villaviciosa, Campodón, independiente 600 metros, 1.200 jardín, piscina climatizada, jacuzzi, 4 salones. 1.250.000 €. 916339944. -27449

GILMAR.ES Aravaca, 5 dormitorios, 6 baños, jardín 250 metros, 2 plazas garaje, piscina. 1.260.000 €. 913071159.-14707

GILMAR.ES Majadahonda, 600 metros, 110 parcela totalmente reformada, impecable, 2 plantas. 1.280.000 €. 916392025. Ref-6198

GILMAR.ES Boadilla, Lomas, independiente, impecable, una planta, 5 dormitorios, parcela. 2.700 1.290.000 €. 916339944. 27459

GILMAR.ES Villaviciosa, Bosque. Independiente 550 metros, 1350 parcela, piscina, vistas. Impecable. 1.290.000 €. 916339944.- 20448

GILMAR.ES Boadilla, Lomas, estilo inglés impecable, 340 metros, 2.055 parcela, piscina, próximo centro comercial. 1.290.000 €. 916339944. -9221

GILMAR.ES Los Molinos, impresionante chalé minimalista en la mejor urb. de los Molinos, 4 dormitorios, 350 m2, 1700 m2 parcela, espectaculares vistas, piscina. 1.290.000 €. 918499099. Ref. 1232

GILMAR.ES Pinar de Plantío, 100 metros parcela, 550 construidos. Amplio recibo, piscina, garaje. 1.300.000 €. 913071159.- 26735

GILMAR.ES Monteclaro, 1400 metros parcela, tenis, Balsaim, más 200 metros independiente. 1.325.000 €. 913071159.- 20855

GILMAR.ES Boadilla, Lomas, 500 metros, recién reformada, inmejorable carpintería, vistas, cerca club. 1.340.000 €. 916339944. -19803

GILMAR.ES Rozas, Golf, 600 metros, 4000 metros parcela, calidades, vistas, precioso jardín con piscina. 1.360.000 €. 916392025. Ref. 3680

GERCO. N-VI, Villanueva del Pardillo, a 20 km de Madrid, chalet independiente, 496 metros construidos en parcela de 2.560 metros, piscina, garaje 4 coches. 1.360.400 €. (226.351.514 Ptas) 915751570.

GILMAR.ES Campodón, independiente de diseño, 550 metros, 1.050 parcela, 4 dormitorios, 5 baños. 1.365.000 €. 916339944. -27537

GILMAR.ES Rozas, Molino, vivienda singular, representativa, vistas, sistema domótico avanzado. 1.370.000 €. 916392025. Ref-22434

GILMAR.ES Pozuelo, edificio de oficinas en construcción, 430 m2, entrega a finales de 2009. 1.385.000 €. 913071159. 26713

GILMAR.ES Villaviciosa, Campodón, magnífico independiente, diseño, 650 metros, 1.600 parcela, piscina. 1.400.000 €. 916339944.- 15021

GILMAR.ES Torrelodones, urbanización la berzosa, chalet independiente de 450 metros con 4 dormitorios en planta baja, 2260 metros de magnífica parcela ajardinada, piscina, vistas únicas. 1.400.000 €. 918500000. Ref-1288

GILMAR.ES Pozuelo, Bellas Artes. Espectacular independiente maximas calidades diseño. 1.450.000 €. 913071159. 17836

GILMAR.ES Boadilla, Bonanza, una sola planta, diseño vanguardista, cinco suites, piscina, vistas, seminuevo. 1.450.000 €. 916339944. -16821

GILMAR.ES Villaviciosa. El Castillo, independiente lujo, 700 metros, excelentes vistas Parque regional. 1.500.000 €. 916339944. -5597

GILMAR.ES Villaviciosa, Campodón, 660 metros, interiores nogal y mármol, piscina, seis dormitorios, (cuatro suites) parcela 2.000, sistemas seguridad. 1.500.000 €. 916339944. -20261

GILMAR.ES Berzosa, Torrelodones, 580 construidos, cinco dormitorios con baño, dos salones, magníficas vistas, 2500 parcela ajardinada, calidades. 1.500.000 €. 918499099. Ref. 1193

GILMAR.ES Villaviciosa, El Bosque, calidades, 700 metros, 2000 parcela, spa, piscna verano invierno. 1.575.000 €. 916339944. -24322

GILMAR.ES Rozas, Golf, magnífico independiente, situado en la entrada de la urbanización, piscina, tenis, parcela llana. 1.600.000 €. 916392025. Ref. 3530

GILMAR.ES Torrelodones, 600 construidos, salón 100 metros, gran cocina, 2400 parcela, piscina. 1.600.000 €. 918500000. Ref- 1289

GILMAR.ES Majadahonda, 577 metros, 2133 magnífica parcela, situadísimo. 1.670.000 €. 916392025. Ref-4329

GILMAR.ES Boadilla, Lomas, independiente 7 dormitorios, 2.860 metros parcela, piscina, tenis, impecable. 1.690.000 €. 916339944. -24278

GILMAR.ES Rozas, Golf, independiente de excelentes calidades, 1000 metros, 4300 parcela, piscina y tenis. 1.700.000 €. 916392025. Ref- 26144

GILMAR.ES Boadilla, Bosque, independiente, lujo, piscina acristalada en el hall, siete dormitorios, diseño. 1.800.000 €. 916339944. -14736

GILMAR.ES Villaviciosa, Campodón, independiente estrenar, 600 metros, 2400 parcela, 2 piscinas: verano- invierno, pádel. 1.895.000 €. 916339944. -28455

GILMAR.ES Cerceda, finca 6000, casa principal de 500 construidos más casa invitados más guardeses, rehabilitado, tenis, piscina, invernadero. 1.900.000 €. 918499099. Ref. 1273

GILMAR.ES Valdemarín, urb. cerrada, independiente, mejor ver, máximas calidades, seguridad. 1.950.000 €. 913071159.

GILMAR.ES Boadilla, Las Lomas, 700 metros, nueva construcción, estrenar, entrega inmediata, excelentes calidades y distribución. 1.960.000 €. 916339944. -17527

GILMAR.ES Villafranca Castillo, pradera 475 metros, 3172 parcela, situadísima. 1.980.000 €. 916392025.

GILMAR.ES Majadahonda, 700 metros, 2240 preciosa parcela, vivienda exclusiva. 2.100.000 €. 916392025. Ref-16374

GILMAR.ES Pozuelo- Bellas Artes, impresionante chalet independiente de diseño. Como nuevo, 600 construidos, 750 parcela. 2.200.000 €. 913071159. 17836

GILMAR.ES Boadilla. Pino Centinela, independiente 850 metros, lujo, calidades inmejorables, parcela 2.500 excelente porche con jardín y piscina. 2.200.000 €. 916339944. -6116

GILMAR.ES Boadilla, Las Lomas, 650 metros diseño vanguardista, las mejores vistas de la urbanización, parcela 4.500. 2.200.000 €. 916339944. -18097

GILMAR.ES Villanueva Cañada, 12.000 metros parcela, vivienda 700 metros 1 planta, jardín 5.000 metros precioso, perfectamente equipado, árboles centenarios, piscina, tenis. 2.200.000 €. 916392025. Ref-13930

GILMAR.ES Majadahonda, Interland, 700 construidos, 1800 preciosa parcela, impecable. 2.270.000 €. 916392025. Ref. 11845

GILMAR.ES Villafranca Castillo, espectacular vivienda estilo cántabro, 3900 parcela. 2.271.000 €. 916392025.Ref-22962

GILMAR.ES Montealina, espectacular independiente 750 construidos, 3700 parcela, impecable, gran recibo, precioso jardín con piscina, gimnasio y sala de fiestas, todos dormitorios tipo suite. 2.400.000 €. 913071159.- 16761

GILMAR.ES Villaviciosa, Bosque, independiente 700 metros, 1.500 parcela, 8 dormitorios, diseño, piscina. 2.400.000 €. 916339944. -19956

GILMAR.ES Rozas, Golf, 1000 construidos, 5200 parcela, piscina de verano e invierno, pádel y tenis, calidades, vistas, vivienda singular. 2.400.000 €. 916392025. Ref-23917

GILMAR.ES Villaviciosa, palacete 200 años, recién reformado, lujo, 500 metros, piscina propia. 2.625.000 €. 916339944.- 22871

GILMAR.ES Montealina, tipo levitt, 660 construidos, 1800 parcela, espectaculares vistas. 2.650.000 €. 913071159.- 28426

GILMAR.ES Rozas Golf, lujoso independiente, piscina interior, río y jacuzzi exterior, vistas, vivienda muy especial. 2.650.000 €. 916392025. Ref-27851

● SOMOSAGUAS A.
MANSIÓN LUJO. 2.000 CONSTRUIDOS, 6.000 PARCELA. SEGREGABLE. OPORTUNIDAD ÚNICA. 2.990.000 €. 915631135.

GILMAR.ES Aravaca- Diplomáticos, 750 metros parcela, magnífica casa de 650 metros. 3.000.000 €. 913071159.- 23747

GILMAR.ES Somosaguas, magnífico independiente, máximas calidades, seguridad 24 horas, fantástica parcela. 3.000.000 €. 913071159.- 24252

GILMAR.ES Somosaguas, independiente 1300, 3890 metros parcela, siete dormitorios. 5.000.000 €. 911310800. 4581

GILMAR.ES Pradolargo, Pozuelo, magnífico independiente, gran diseño, muy buen estado, 2000 metros, 7500 parcela, casa principal, casa invitados, casa servicio, piscina climatizada y gimnasio, piscina verano y tenis. Oportunidad. 7.350.000 €. 911310800. 15887

GILMAR.ES Somosaguas, independiente, formidable chalet en dos plantas, impecable, 1800 construidos, 5900 magnífica parcela. 7.500.000 €. 911310800. 17835

16
N-I Ctra. de Burgos
La Moraleja / Alcobendas
S. S: de los Reyes / Ctra. Colmenar (Tres Cantos)

240.000 / 360.000 €

GERCO Nacional I, junto Miraflores de la Sierra. Chalet adosado 4 dormitorios, 3 baños, 2 plantas, piscina comunitaria, garaje, trastero, urbanización privada. 302.400 €. (50.315.126 Ptas) 915751570.

Más de 360.000 €

GERCO Nacional I- Cabanillas de la Sierra, chalet a estrenar, obra nueva, 275 metros en 1 planta, parcela 1.006 metros, excelentes calidades. 421.937 €. (70.204.410.- Ptas)

GILMAR.ES Club Campo. Oportunidad, 200 construidos, tres dormitorios, reformado, jardín, garaje, zonas comunes, piscina, zona de juegos. 450.000 €. 916503011.- 23076

GERCO. El Molar, chalé 200 metros, parcela 500 metros, suelos barro y tarima, riego, garaje. 455.000 €. (75.705.630 Ptas) 915751570.

GILMAR.ES Club de Campo, adosado, 217 construidos, cuatro dormitorios, dos baños, aseo, impecable, zonas comunes, mejor verlo. 507.000 €. 916503011.- 20953

GILMAR.ES Club de Campo, adosado, cuatro dormitorios, dos baños, más aseo invitados, porche cubierto en madera, magnífica ubicación, vistas golf, piscina pádel, garaje amplio. 510.000 €. 916503011.- 25449

GILMAR.ES San Agustín, pareado, dos plantas, cuatro dormitorios, piscina privada, jardín. 520.000 €. 916503011.- 11648

GERCO La Gran Manzana, 225 metros, 5 dormitorios, 5 baños, despacho, vestidor, amplio salón, 4 plantas, piscina, 2 plazas de garaje, terraza 22 metros. 536.550 €. (89.274.408.- Ptas.) 915751570.

GILMAR.ES Club de Campo, adosado impecable, ampliado, 221 metros, para entrar a vivir, zonas comunes estupendas, 15 minutos Plaza Castilla. 560.000 €. 916503011.- 5087

GERCO. Urbanización Santo Domingo, chalet 320 metros, 6 dormitorios, 3 baños, parcela 1.469 metros, gran piscina, 3 porches. 660.500 €. (109.897.953 Ptas) 915751570.

GERCO. Pedrezuela, lujo, chalé independiente, 2 plantas, parcela 820 metros, construidos 211 metros, 3 dormitorios, 3 baños, urbanización privada 24 horas, suelos mármol mármara, tarima jatoba. 693.000 €. (115.305.498 Ptas) 915751570.

GILMAR.ES Soto Moraleja, adosado 180 construidos, 3 dormitorios, aseo. Oportunidad. 750.000 €. 916503011.- 27608

GILMAR.ES Soto Moraleja, adosado 200 construidos, 4 dormitorios principales más 1 servicio, garaje, seguridad. 750.000 €. 916503011.- 22019

GILMAR.ES Soto Moraleja, adosado 180 construidos 4 dormitorios, garaje, reformado, oportunidad. 765.000 €. 916503011.- 28603

GILMAR.ES Algete, urbanización Valderrey, independiente, 400 construidos, 1400 parcela con vistas, 4 dormitorios, 3 baños, bodega, garaje, piscina. 785.000 €. 916503011.- 12181

GILMAR.ES Santo Domingo, gran oportunidad, 550 construidos, dos plantas, dos salones, 2800 parcela, piscina, porche cenador cubierto con barbacoa. 790.000 €. 916503011.- 24078

GILMAR.ES Soto Moraleja, 280 construidos, 3 dormitorios más servicio, 2 garajes, piscina, pádel. 900.000 €. 916503011.- 28857

GILMAR.ES Fuente Fresno, dos plantas, 300 metros construidos, 2000 metros de parcela, estrenar, 5 dormitorios, garaje. 900.000 €. 916503011.- 5635

GILMAR.ES Berrocales, independiente 300 construidos, 1800 parcela, 4 dormitorios, 3 baños, piscina, pozo, reformado, luminoso. 979.000 €. 916503011.- 6877

GILMAR.ES Soto Moraleja, 380 construidos, 4 dormitorios, amplio salón, piscina, pádel. 980.000 €. 916503011.- 27712

GILMAR.ES Vega Moraleja, chalet, impecable, 280 metros, 5 dormitorios, 4 baños, terraza solarium, jardín propio, magníficas zonas comunes, seguridad 24 horas. 980.000 €. 916503011. 15710

GILMAR.ES Soto Moraleja, 330 construidos, 5 dormitorios más servicio, dos garajes, magnífica situación. 990.000 €. 916503011.- 26989

GILMAR.ES Fuente del Fresno, independiente, luminoso, con vistas, 390 construidos dos plantas, cuatro dormitorios, 2000 metros parcela. 995.000 €. 916503011.- 25889

GILMAR.ES Sebastián Reyes, urbanización la granjilla independiente, impecable, 350 construidos, cinco dormitorios, 1.200 parcela, piscina, garaje amplio. 1.000.000 €. 916503011.- 25059

GILMAR.ES Santo Domingo, urbanización con todos los servicios, vigilancia 24 horas, original chalet, 400 construidos en semiplantas, 1.500 parcela, piscina. 1.000.000 €. 916503011. 25240

GILMAR.ES Fuente Fresno, 420 construidos, 2000 parcela, 2 plantas, 5 dormitorios, 2 salones. 1.063.000 €. 916503011.- 2188

GILMAR.ES Soto Moraleja, 350 construidos, 150 jardín, cuatro dormitorios tipo suites, amplísimo salón. 1.150.000 €. 916503011. -27482

GILMAR.ES Santo Domingo, independiente, 500 construidos, 2800 parcela, 4 dormitorios más 1 servicio, suite don dos vestidores, 4 baños, piscina cubierta climatizada, precioso jardín. 1.150.000 €. 916503011. 9838

GILMAR.ES Santo Domingo, independiente, 500 construidos, 2.000 parcela, piscina, buen estado, vistas, urbanización con todos los servicios, alta seguridad. 1.150.000 €. 916503011. 21566

GILMAR.ES Ciudalcampo, independiente, 430 construidos, 2550 parcela, 4 dormitorios más 1 de servicio, excelente parcela. 1.243.000 €. 916503011.- 19109

GILMAR.ES Soto Moraleja, exclusivo, 280 construidos, 4 dormitorios más servicio, comedor independiente, 2 garajes. 1.250.000 €. 916503011.- 21349

GILMAR.ES Berrocales del Jarama, independiente, magnífico y señorial, 658 construidos, 1650 parcela, 6 dormitorios, 6 baños, zona de servicio, tenis, piscina, cenador churrasquera. 1.250.000 €. 916503011.- 17980

GILMAR.ES Soto Moraleja, 320 construidos, tres dormitorios más dos servicio, amplísimo salón, impecable. 1.300.000 €. 916503011.- 2088

GILMAR.ES Santo Domingo, independiente armadísimo, 450 construidos, 1400 parcela, piscina, precioso porche con barra bar y barbacoa, vistas únicas. 1.300.000 €. 916503011.- 26764

GILMAR.ES Encinar Reyes, pareado 250 construidos, 3 dormitorios, 2 baños, aseo, salón 80 metros, 170 metros jardín, piscina, seguridad. 1.350.000 €. 916503011.- 16724

GILMAR.ES Encinar Reyes, pareado 200 construidos, 560 jardín, 3 dormitorios, 3 baños, piscina, reformado, amplio. 1.380.000 €. 916503011.- 18291

GILMAR.ES Fuente Fresno, precioso, para entrar, vistas, 450 construidos, 2000 parcela, en zona alta, cuatro dormitorios, cuatro baños. 1.400.000 €. 916503011.- 26670

GILMAR.ES Soto Moraleja, pareado 245 construidos, 4 + 1 dormitorios, moderno, reformado. 1.400.000 €. 916503011. 26477

GILMAR.ES Valdelagua, chalet señorial, buenísima construcción, 2600 parcela, 900 construidos, 6 dormitorios, 5 baños, magnífica situación, piscina, vistas. 1.400.000 €. 916503011.- 11783

GILMAR.ES Soto Moraleja, adosado 380 construidos, 6 dormitorios, amplitud, reformado, luminoso, zonas comunes. 1.500.000 €. 916503011.- 27470

GILMAR.ES Moraleja, 1300 construidos, 4 dormitorios más apartamento servicio, ascensor, piscina, pádel, spa, estrenar. 1.580.000 €. 916503011.- 29241

GILMAR.ES Encinar Reyes, pareado, 360 construidos, 700 parcela, 3 dormitorios más servicio, piscina, vistas golf. 1.625.000 €. 916503011.- 28363

GILMAR.ES Encinar Reyes, pareado, 3 dormitorios más servicio, piscina, pádel, vigilancia, impecable, vistas. 1.800.000 €. 916503011.- 28705

GILMAR.ES Moraleja, 370 construidos, 1800 parcela, 4 dormitorios más servicio, piscina. Perfecto estado. 1.950.000 €. 916503011.- 22726

GILMAR.ES Moraleja, independiente, 400 construidos, 650 parcela, 4 dormitorios más servicio, piscina, urbanización vigilada, impecable. 2.000.000 €. 916503011.- 11585

GILMAR.ES Soto Moraleja, 700 construidos, 800 parcela, 4 dormitorios más servicio, amplios salones, diseño, piscina, fantástico. 2.000.000 €. 916503011.- 25207

GILMAR.ES Encinar de los Reyes. Nuevo mundo, pareado impecable, 350 metros, jardín 300, precioso porche, cuatro dormitorios, buhardilla, muy luminoso, magníficas zonas comunes, alta seguridad 24 horas. 2.050.000 €. 916503011.- 19525

GILMAR.ES Moraleja, independiente 400 construidos, 2700 parcela, 6 dormitorios, una planta, piscina, luminoso, excelente. 2.100.000 €. 916503011.- 16048

GILMAR.ES Santo Domingo, independiente 1000 construidos, 2500 parcela, 10 dormitorios, excelentes calidades, piscina, pádel. 2.100.000 €. 916503011.- 20018

GILMAR.ES Oportunidad única, mansión, 900 construidos, 4000 parcela, piscina, tenis. 2.250.000 €. 91650301.

GILMAR.ES Ciudalcampo, espectacular mansión en construcción, calidades lujo, 750 construidos, 2500 parcela, vistas únicas, mejor verlo. 2.500.000 €. 916503011.- 19510

GILMAR.ES Moraleja. Independiente 500 construidos, 1.670 parcela, 5 dormitorios, reformado, excelentes calidades, piscina, seguridad. 2.500.000 €. 916503011.- 19828

GILMAR.ES Moraleja, independiente 800 construidos, 2600 parcela, 5 dormitorios, moderno diseño, máximas calidades, mejor situación. 4.632.000 €. 916503011.- 17021

GILMAR.ES Moraleja, 700 construidos, 2700 parcela, 4 dormitorios, más servicio, impecable, mejor zona. 4.650.000 €. 916503011.- 29088

GILMAR.ES Moraleja, 1300 construidos, 4 dormitorios más servicio, ascensor, piscina, pádel, spa, estrenar. 8.400.000 €. 916503011.- 25070

17
N-II Ctra. de Barcelona
Coslada / Torrejón
Alcalá de Henares

150.000 / 240.000 €

GERCO A 10 Km. de Sigüenza, casa de 3 plantas, 212 metros con patio, totalmente rehabilitado, muy buenas calidades. 189.000 €. (31.446.954.- Ptas) 915751570.

Más de 360.000 €

GERCO La Garena, chalet adosado, 275 metros, 3 dormitorios más 1 dormitorio de servicio, 4 baños, buhardilla diáfana, urbanización privada, piscina, parque infantil, jardín privado, terrazas, garaje 3 plazas, salón, chimenea. 473.297 €. (78.749.995.- Ptas.) 915751570.

18
N-III Ctra. de Valencia
Sta. Eugenia
Rivas Vaciamadrid / Arganda

Hasta 150.000 €

GILMAR.ES Ambite, Sierra del Tajuña, chalets independientes en parcela de 1.300 m2 a estrenar en urbanización. Desde 138.000 €. 912093280.

GERCO Nacional III- Cuenca. Torrubia del Campo, chalets obra nueva, 3 dormitorios, 2 baños, adosados, entrega 4º trimestre 2008 desde 141.988 €. (23.624.815.- Ptas) 915751570.

240.000 / 360.000 €

GERCO Nacional III- Chinchón, ocasión, urbanización nuevo Chinchón, chalet de 184 metros, 5 dormitorios, 4 baños, salón con chimenea de 24 metros, cocina 24 metros, trastero, almacén, piscina con depuradora, cenador, 3 terrazas, jardín con frutales, precioso, para entrar. 318.536 €. (52.999.930.- Ptas) 915751570.

Más de 360.000 €

GERCO. Nacional III- La Poveda, chalet pareado de esquina, parcela 250 metros, construidos 144 metros, 3 dormitorios, 2 baños, piscina. 379.500 €. (63.143.487 Ptas) 915751570.

19
N-IV Ctra. de Andalucía
Pinto / Valdemoro

150.000 / 240.000 €

GERCO Toledo- Escalona, chalet, 75 vivienda, parcela 500 metros, 158.714 €. (26.407.787.- Ptas.) 915751570.

Más de 360.000 €

GILMAR.ES Chinchón, chalet súper lujo, 450 metros y 22.000 de parcela, único, urbanización especial, a 30 kilómetros Madrid. 1.500.000 €. 913643800. Ref-19226

20
N-V Ctra. de Extremadura
Alcorcón / Móstoles
Ctra. de Toledo / Leganés
Getafe / Parla / Fuenlabrada

Más de 360.000 €

GILMAR.ES Navas del Marqués, chalet 520 metros, piedra, lujo, único, mejor urbanización, independiente, 50 minutos Madrid, espectacular. 535.000 €. 913643800. Ref- 16984

21
Sin zona definida

Más de 360.000 €

GILMAR.ES Villaviciosa, Bosque, independiente 570 metros, 1870 parcela, piscina, cerca golf. Entrar. 790.000 €. 916339944. -14413

103
OFICINAS

● OFICINA
VENTA O ALQUILER CON OPCIÓN A COMPRA. ZONA GUINDALERA. 30 M2, DOS DESPACHOS AMUEBLADOS. PRECIO: 100.000 €. 915199278. 658287117.

GERCO. Serrano, oficina venta, exterior, 55 metros, única. 472.000 €. (78.534.192 Ptas) 915751570.

GERCO. Salamanca, oficina venta, 110 metros. 661.500 €. (110.064.339.- Ptas) 915751570.

GERCO Ferraz, exterior, gran oficina, 12 balcones a la calle, 239 metros, 5 despachos, 4 baños, trastero. 1.700.000 €. (282.856.200.- Ptas) 915751570.

GERCO. Ciudad Lineal, junto a Suanzes, local oficina 158 metros, diáfano, terraza, trastero, estupendas vistas, 427.046 € (71.054.476 Ptas) 915751570.

GILMAR.ES Av. Europa. Oficinas muy amplias, entrar. 1.050.000 €. 913071159.- 20294

GILMAR.ES Plantío. Oficinas muy modernas, excelente comunicación, magníficas vistas. 3.300.000 €. 911310800.- 25046

GILMAR.ES Aravaca, fantástica oficina- local muy céntrico luminoso, 2 alturas, planta calle, excelente comunicación. 499.000 €. 913071159.- 26293

GILMAR.ES General Perón, 120 metros, varios despachos, también como vivienda. 470.000 €. 915830324. Ref- 18039

GILMAR.ES Orense, oficina espectacular, 503 metros, impecable, instalado, lujo. 2.200.000 €. 915830324. Ref-21270

GILMAR.ES Plaza Cristo Rey, 151 metros, totalmente diáfana, son 2 unidades registrales unidas, muy buen precio. 470.000 €. 915919190. -25642.

GILMAR.ES Raimundo Fernández Villaverde, oficina, 110 metros, reformada, exterior. 474.000 €. 915919190. -26132.

GILMAR.ES oficina, Alonso Martínez, 125 metros, 5 despachos, buena finca. 510.000 €. 915919190. -24582.

GILMAR.ES Princesa, 124 metros, oficina a estrenar diáfana, válida loft. 540.000 €. 915919190. -12389.

GILMAR.ES Valle Suchil, 198 metros, sala juntas 2 despachos, archivo, baños, son dos fincas registrales. 530.000 €. 915919190. -21609.

GILMAR.ES Boix Morer, oficina 140 metros diáfana, garaje incluido. 690.000 €. 915919190. -21434.

GILMAR.ES Cea Bermúdez, oficina, magnífica ubicación, 120 metros, 1ª planta, sala juntas, 2 baños, despachos. 748.000 €. 915919190. -22290.

GILMAR.ES Cea Bermúdez, 230 metros, 6 despachos, exterior, buena ubicación, sala de juntas. 1.107.000 €. 915919190. -22295.

GILMAR.ES Argüelles, inversores, oficina con inquilino, 585 metros. Rentabilidad 6%. 1.470.042 €. 915919190.- 16458

GILMAR.ES Raimundo Fdez. Villaverde, oficina 330 metros, reformadas, totalmente equipadas. 1.420.000 €. 915919190. -26130.

GILMAR.ES Manuel Cortina, 100 metros, finca representativa, techos altos, vivienda u oficina. 480.000 €. 915919190. -27744

GILMAR.ES Arapiles, oficina 182 metros, 5 despachos, sala de juntas, impecables, posibilidad de garaje. 640.000 €. 915919190.- 28334

GILMAR.ES Salamanca, 930 m, oficinas totalmente instaladas, amplias salas y despachos, impecables, señorial, edificio rehabilitado. 6.845.000 €. 914230050. Ref. 25556

GILMAR.ES Narváez- Sainz Baranda, oficina, 108 metros, entreplanta, diáfana, buen portal, edificio moderno, actualizar. 290.000 €. 914230050. Ref. 26006

GILMAR.ES Castelló, 80 m, 3 despachos, sala trabajo, buen portal, portero, planta baja. 370.000 €. 914230050. Ref. 24489

GILMAR.ES Retiro, 165 metros, cuatro estancias, actualizar. 450.000 €. 914230050. Ref. 20943

GILMAR.ES Velázquez, oficina, mejor zona, 137 metros, finca antigua señorial, a estrenar, buen portal. 900.000 €. 914230050. Ref. 16312

GILMAR.ES Salamanca, mejor zona, consulta- despacho, bajo exterior, 233 metros, gran recibo, 7 despachos, trastero, garaje, terraza 80 metros. 1.400.000 €. 914230050. Ref. 22168

GILMAR.ES Príncipe Vergara, 226 metros, posibilidad de 452, reformar. 1.260.000 €. 914230050. Ref. 21119

GILMAR.ES Menéndez Pelayo, 450 m, buena finca, portal representativo, prácticamente diáfano, portero físico. 1.645.000 €. 914230050. Ref. 23082

GILMAR.ES Príncipe Vergara, lujo, 234 metros, diáfano, finca rehabilitada, garaje. 2.350.000 €. 914230050. Ref. 3820

GILMAR.ES Salamanca, 480 metros, tres plantas, entrada independiente, impecables, diseño. 3.000.000 €. 914230050. Ref. 21268

GILMAR.ES Salamanca, 400 metros, dos plantas perfecto estado, representativas, garaje. 1.950.000 €. 914230050. Ref. 27718

GILMAR.ES Velázquez, 250 m., impecable, exterior, cercano Retiro, 4 balcones calle. 1.700.000 €. 914230050. Ref- 27743

ANUNCIOS en EL MUNDO 915.930.920 publiNews QUEVEDO

ANUNCIOS BREVES

GILMAR.ES Estrella- Pez Austral, vivienda despacho, 164 metros, 4 dormitorios, bajo exterior, trastero. 450.000 €. 914230050.- 27780

GILMAR.ES Salamanca, bajo, muy exterior, 6 despachos, impecable, 2 accesos. 1.800.000 €. 914230050.- 25977

GILMAR.ES Salamanca- Mejor zona, 248 metros, vivienda u oficina, garaje, trastero, actualizar, finca representativa. 1.250.000 €. 914230050. Ref- 24727

GILMAR.ES Jerónimos- Botánico, exposición u oficina, 475 metros, lujo, diáfano, techos altos, acceso independiente, reformar. 2.526.000 €. 914230050. Ref- 12290

GILMAR.ES Jerónimos- Espalter, oficina alquilada, ideal inversión, planta baja, 175 metros, finca antigua representativa, buen estado, posibilidad garaje alquiler. 980.000 €. 914230050. Ref. 28853

GILMAR.ES Boadilla, despacho profesional 60 metros, Representativo, edificio sólo oficinas, garaje, múltiples servicios. 195.000 €. 916339944. -26198

GILMAR.ES Plaza Santa Ana, zona edficio, rehabilitar, 2854 metros, uso hotelero, 7.900.000 €. 912093250.

GILMAR.ES Centro, edificio oficinas, 3580 metros en rentabilidad 6% 10.000.000 €. 912093250.

GILMAR.ES Zona Arturo Soria. Edificio de lujo estrenar. 1040 m, 70 plazas de garaje, ideal edificio corporativo o centro de negocios. Consultar precio. 912093250.

GILMAR.ES Padre Damián- Alberto Alcocer, 325 metros, ideal oficina representativa, fachada 30 metros. 1.250.000 €. 912093250.

GILMAR.ES Avenida Córdoba, oficina almacén, 450 m, en altura, metro en la puerta. 500.000 €. 912093250.

GILMAR.ES Embajadores zona. Edificio exclusivo oficinas. 1.800 metros. 5.000.000 €. 912093250.

GILMAR.ES Salamanca, junto Serrano, edificio 1856 metros uso terciario. 11.340.000 €. 912093250.

GILMAR.ES Chamartín, mejor zona, edificio dotacional, 977 metros más 383 semisótano. 4.000.000 €. 912093250.

GILMAR.ES Majadahonda, oficina 85 metros, 40 terraza cerrada, 3 despachos, 2 baños. 399.000 €. 916392025. Ref-15371

GILMAR.ES Toledo, calle. 110 metros, estrenar, preciosa, excelentes comunicaciones. 326.000 €. 913643800. Ref- 27000

GILMAR.ES Plaza Matute, 165 metros, piso u oficina, ascensor, exterior, 2 balcones, edificio señorial. 440.000 €. 913643800. Ref- 23913

GILMAR.ES Doce de Octubre, frente. 370 metros, 2 plazas garaje, Renfe, metro. 1.350.000 €. 913643800. Ref- 26844

GILMAR.ES Sol, oficinas- despachos, mima Puerta del Sol, desde 69.500 €. 913643800. Ref. 27930

GILMAR.ES Bernabéu, 240 metros, impecables. 1.200.000 €. 915830309.

GILMAR.ES Recinto ferial, 236 metros, cuatro garajes opcionales. 2.000.000 €. 915830306. Ref- 13927.

GILMAR.ES Castellana, oficina 435 metros, 4 garajes. 3.100.000 €. 915830309. Ref-10801.

GILMAR.ES Arturo Soria, edificio exclusivo oficinas, 1.348 metros. 4.800.000 €. 915830300. Ref-22811.

104 PLAZAS DE GARAJE

● 7

PLAZAS DE GARAJE C/ NIEREMBERG Nº 8. TFNO.: 913600374. SRTA. NOELIA MONTES. HORARIO DE 10,00 A 15,00 H. Y 16,30 A 19,30 H. DE LUNES A VIERNES.

GILMAR.ES Luchana, zona, 100 plazas garaje, obra nueva, mínimo 5 unidades. 430.000 €. 915919190. -19417

GILMAR.ES Arapiles, zona, garaje vacío, capacidad 13 plazas mínimo, todo en regla, para funcionar, inversores. 1.050.000 €. 915919190. -21021

GILMAR.ES Núñez Balboa-Goya, plaza de garaje doble, sótano 1. 179.000 €. 914230050. Ref. 25411

GILMAR.ES Plaza de garaje, Estrella, Cruz Sur con Los Astros, edificio mercado. 47.500 €. 914230050. Ref- 23969.

105 LOCALES Y NAVES

SUANZES Zona. Superficie útil 240 metros, plaza garaje. 400.000 €. Negociables. Oportunidad. 649482812.

● SÚPER

OPORTUNIDAD! SÓLO JUNIO. LOCALES COMERCIALES, VICÁLVARO, OBRA NUEVA, ZONA FAUNIA. 45 METROS, 190.000 €. 75 METROS, 299.000. TODOS DE ESQUINA, DIÁFANOS, GRAN FACHADA CON MUCHA ALTURA, SALIDA HUMOS. APTOS CUALQUIER ACTIVIDAD, IDEAL BANCOS/ HOSTELERÍA 607700921.

USERA. 240 metros. Estrenar. Licencia. 300.000 €. 600588455.

GERCO. Ciudad Lineal, 275 metros, ocasión. 354.000 €. (58.900.644 Ptas) 915751570.

GERCO. Carabanchel, nave en venta, 200 metros, aire acondicionado, calefacción, 2ª planta.- 915751570.

GERCO. Vicálvaro-Moratalaz, nuevo, 72 metros, 14 metros fachada, hace esquina, válido cualquier actividad. 306.500 €. (50.997.309 Ptas) 915751570.

GERCO. Vicálvaro-Moratalaz, nuevo, 43 metros, 8 metros fachada, hace esquina, válido cualquier actividad. 185.000 €. (30.781.410 Ptas) 915751570.

GERCO. Ciudad Lineal, nave local, 208 metros, almacén, entrada vehículos. . 367.500 €. (61.146.855.- Ptas) 915751570.

GERCO. Atienza, a 30 km de Sigüenza, precioso pueblo medieval, restaurante funcionando, magnífica situación, aforo 50 personas. 390.658 €. (65.000.000 Ptas) 915751570.

GERCO. Sigüenza, 113 metros, mucha luz, buena zona. 78.132 €. (13.000.000 Ptas) 915751570.

GERCO. Ciudad Lineal, local venta, 34 metros, salida de humos, escaparate, para entrar. 162.000 €. (26.954.532 Ptas) 915751570.

GERCO. Ciudad Lineal, próximo a El Carmen, pastelería funcionando, aire acondicionado, friocalor, licencias, excelente clientela. 222.000 €. (36.937.692 Ptas) 915751570.

GERCO. Alcobendas, gran local-nave 371 metros, ideal oficina. 541.000 €. (90.014.826 Ptas) 915751570.

GERCO. Ciudad Lineal, 300 metros a 2 calles, posibilidad de hacer 3 locales con negocios diferentes, entrada carruajes. 384.000 €. (63.892.224 Ptas) 915751570.

GERCO. Edificio venta, casco histórico de Madrid, edificio 4 plantas, totalmente rehabilitado, con inquilinos, ideal inversores. R/2000178 GERCO 915751570.

GERCO. Embajadores-Atocha-Méndez Álvaro, frente al AVE, local venta, antiguo obrador, pastelería, salida de humos. 315.000 €. (52.411.590 Ptas) 915751570.

GERCO. Carabanchel, local comercial, ocasión, 106 metros. 231.234 €. (38.474.100 Ptas) 915751570.

GERCO. Prosperidad, local venta, 63 metros, mesón restaurante, totalmente instalado. 360.000 €. (59.898.960 Ptas) 915751570.

GERCO Carabanchel, junto General Ricardos, nave industrial, 937 metros, entrada de carruajes. 915751570.

GERCO Fuenlabrada, nave 900 metros, 230 entreplanta, 2 entradas, entradas de vehículos, 3 escaparates, luz de fuerza, patio. Ref. 20080379 915751570.

GERCO Nacional I- Colmenar Viejo, nave 650 metros, oficinas 55 metros, muelle de carga con elevador, sistema contra incendios, seminueva. 1.522.500 €. (253.322.685.- Ptas.) 915751570.

GERCO. Paseo Imperial, nave, 640 metros, muelle, entrada carruajes, alquilado, ideal inversionistas, rentabilidad. 915751570.

GERCO. Móstoles, Polígono Industrial La Fuensanta, 1354 metros, entreplanta 424 metros, parking en sótano 500 metros, oficinas 1.200 metros, 3 entradas, patio privado, montacargas, buena comunicación. 2.150.000 €. (357.729.900 Ptas) 915751570.

GERCO. Nave- restaurante, en pleno funcionamiento, totalmente equipada, situada en polígono a pleno rendimiento. 996.400 €. (165.787.010 Ptas) 915751570.

GERCO. Valdemoro, 600 metros, entreplanta 100 metros, buenas calidades, oficina, patio privado, aire acondicionado, puente grúa, 1.008.000 €. (167.717.088 Ptas) 915751570.

GERCO. Alcobendas, almacén 150 metros, oficinas 100 metros, totalmente instaladas, entrada vehículos, buena zona. 456.208 €. (75.906.624 Ptas) 915751570.

GERCO. Valdemoro, nave venta, 1.450 metros, 290 metros entreplanta, nueva construcción, 8,5 metros de altura, 17 plazas parking, patio privado, 1ª línea NIV. 2.496.900 €. (415.449.203 Ptas). 915751570.

GERCO. Paseo Santa María de la Cabeza, junto Antonio López, precioso local, planta calle, 150 metros, 2 entradas independientes, cédula de habitabilidad. 299.250 €. (49.791.010 Ptas). 915751570.

GERCO. Ciudad Lineal, local para entrar, 42 metros, entrada por calle y portal, excelente ubicación, 192.000 € (31.946.112 Ptas) 915751570

GERCO. Príncipe Pío, 120 metros, 2 plantas funcionando, planta semisótano como vivienda, 4 doritorios, 2 baños, reformado. 405.000 €. (67.386.330 Ptas) 915751570.

GERCO. Carabanchel- junto Vía Carpetana, 167 metros, local almacén, rampa de acceso, 203.478 € (33.855.891 Ptas) 915751570

GERCO. Ciudad Lineal, local 80 metros, ideal inversores, 178.700 € (29.733.178 Ptas) 915751570

GERCO. Móstoles, Polígono Industrial La Fuensanta. 700 metros, entreplanta 100 metros, 1ª planta 700 metros, parking en sótano 700 metros, montacargas, patio privado, buena comunicacion. 1.450.000 €. (241.259.700 Ptas) 915751570.

GERCO. Argüelles, 65 metros, nuevo a estrenar, finca rehabilitada. 300.030 €. (49.920.791 Ptas.) 915751570.

GERCO. Coslada, 460 metros, 50 entreplanta, entrada camiones, oficinas 100 metros. 731.700 €. (121.744.636 Ptas) 915751570.

GERCO. Arturo Soria, local ideal, oficinas, academia, etc, 121 metros, muy luminoso, 280.000 €. (46.588.080 Ptas) 915751570.

GERCO. Arturo Soria, local restaurante, funcionando, 220 metros, para entrar, magníficas instalaciones, 3 salidas emergencia, buen almacén, posibilidad de terraza. 1.575.000 €. (262.057.950.- Ptas) 915751570.

GERCO. Centro- Plaza de las Comendadoras, local hostelería, 182 metros, precioso, magnífico emplazamiento, 762.300 €. (126.836.048 Ptas.) 915751570.

GERCO. Embajadores, junto Legazpi, estupendo local en bruto, 174 metros, zona nueva, salida de humos, 15 metros fachada, ideal hostelería. 682.500 €. (113.558.445 Ptas) 915751570.

GERCO. Carabanchel, nave 270 metros, diáfana, entreplanta y oficinas acondicionadas, paso de carruajes, perfecto estado. 915751570.

GERCO. Embajadores, nave 260 metros, instalada en edificio industrial, todos los servidios, perfectamente comunicada, vigilancia 24 horas. 750.000 €. (124.789.500.- Ptas) 915751570.

GERCO. San Agustín de Guadalix, nave venta, 342 metros, entreplanta 132 metros, altura 10 metros. 548.717 €. (91.298.828.- Ptas) 915751570.

GERCO. Manzanares- Antonio López, nave venta, 528 metros planta calle, fachada 15 metros, entrada carruajes instalado, almacén, oficina. 1.365.000 €. (227.116.890.- Ptas) 915751570.

GERCO. Alcorcón, nave 530 metros, entreplanta 370 metros, oficina 360 metros, entrada camiones. 1.187.000 €. (197.500.182.- Ptas) 915751570.

GERCO. Nave Venta, polígono industrial La Resina, 350 metros, montacargas, edificio 2 años, vigilancia 24 h., todas las instalaciones, entrada vehículos, diáfana. 457.500 €. (76.121.595.- Ptas) 915751570.

GERCO. Ciudad Lineal, local venta, 166 metros, ideal clínica. 735.000 €. (122.290.000.- Ptas) 915751570

GERCO Moratalaz- Vicálvaro, local diáfano, planta calle, bomba frío calor, 10 metros fachada, alarma, cierre automático, suelos tarima, conexiones integradas, despachos acristalados, ideal oficinas. 142.000 €. (23.626.812 Ptas) 915751570.

GERCO. Carabanchel- Camino Viejo de Leganés, esquinazo, buen escaparate, 120 metros. 192.000 €. (31.946.112 Ptas.) 915751570.

GERCO. Centro- Puente Segovia, taller mecánico con licencia, 90 metros, 2 plantas. 252.425 €. (41.999.986 Ptas.) 915751570.

GERCO Carabanchel, nave venta, 125 metros, planta calle, entrada vehículos, cámara frigorífica. 283.977 €. (47.249.797 Ptas) 915751570.

GERCO Ventas, 105 metros, cafetería en funcionamiento, esquinazo 20 metros, máximo rendimiento. 536.403 €. (89.249.950.- Ptas) 915751570.

GERCO Usera, local venta, 74 metros, diversas actividades, vado. 130.000 €. (21.630.180.- Ptas.-) 915751570.

GERCO Carabanchel, local de esquina, 56 metros, zona muy comercial, oportunidad. 179.283 €. (29..830.181.- Ptas) 915751570.

GERCO Canillejas, local venta, ocasión, 53 metros, 147.000 €. (24.458.742.- Ptas) 915751570.

GERCO Ciudad Lineal, local 100 metros, 11 metros fachada, diáfano, muchas posibilidades, 209.000 €. (34.774.674.- Ptas) 915751570.

GERCO Ciudad Lineal- Quintana, nave local 120 metros, entrada autos furgonetas, excelente emplazamiento, para coches y camiones. 239.804 €. (39.900.028.- Ptas) 915751570.

GERCO Canillejas, estupendo local junto estadio de la Peineta, 80 metros, recién reformado, calefacción, aire acondicionado, alarma, cierres eléctricos, cristales blindados, perfecto estado, muy bien situado, primeras calidades. 252.000 €. (41.929.272.- Ptas.) 915751570.

GERCO Salamanca, local- ocasión, 69 metros, 291.900 €. (48.568.073.- Ptas) 915751570.

GERCO Carabanchel Alto, 111 metros, local comercial, entrada carruajes, posibilidad amplificación, con local contiguo de 45 metros, buena zona. 294.000 €. (48.917.484.- Ptas.) 915751570.

GERCO Argüelles, local venta, magnífica zona, 315.000 €. (52.416.000.- Ptas) 915751570.

GERCO Centro Comercial Puerta de Hierro, exterior, estupendo local de esquina, 118 metros, 2 plantas, salida de emergencia, escaparates. 338.000 €. (56.238.648.- Ptas) 915751570.

GERCO Hortaleza, junto Gran Vía de Hortaleza, local 90 metros, salida de humos. 359.800 €. (59.865.000.- Ptas.) 915751570.

GERCO Junto Retiro, local 80 metros, edificio rehabilitado. 378.638 €. (63.000.000.- Ptas) 915751570.

GERCO Arturo Soria, local venta, restaurante, funcionando, buena rentabilidad, 76 metros. 381.000 €. (63.393.066.- Ptas) 915751570.

GERCO Céntrico, junto Plaza España, local 81 metros, instalado. 404.250 €. (67.261.540.- Ptas.) 915751570.

GERCO Cuatro Caminos- Francos Rodríguez, local comercial con nave, 236 metros, altura 4 metros, sótano y entreplanta, ideal oficina - almacén, etc. 426.100 €. (70.897.075.- Ptas.) 915751570.

GERCO Ciudad Lineal- C/ Alcalá, clínica estética, magníficamente montada, exterior, grandes ventanales, válido cualquier negocio, buena ubicación, muy comercial. 472.500 €. (78.617.385.- Ptas) 915751570.

GERCO Cuatro Caminos, local venta, 178 meros más 200 metros de patio carga y descarga, 517.470 €. (86.099.763.- Ptas) 915751570.

GERCO Manuel Becerra, magnífico bar restaurante, funcionando, motivo venta jubilación, mucha clientela. 525.000 €. (87.352.650.- Ptas) 915751570.

GERCO Plaza Castilla, local 421 metros, zona comercial, salida de humos, altura 6 metros, instalación nueva de agua, gas, teléfono, fachada 10 metros, salida de emergencia, válido para gimnasio, banco, restaurante. 610.000 €. (101.495.460.- Ptas) 915751570.

GERCO Cuatro Caminos- Valdeacederas, local comercial 437 metros en planta, entrada carruajes, altura 4 metros. 630.000 €. (104.823.180.- Ptas) 915751570.

GERCO Prosperidad, 210 metros, cafetería restaurante, funcionando. 890.000 €. (148.083.540.- Ptas.) 915751570.

GERCO Embajadores, local muy comercial, 313 metros, buen escaparate, calefacción central, bomba frío- calor, diversas actividades, para entrar, diáfano. 927.000 €. (154.239.822.- Ptas.) 915751570.

GERCO Argüelles, local muy comercial, 3 plantas, 613 metros. 1.250.000 €. (207.982.500.- Ptas) 915751570

GERCO Carabanchel Alto, local comercial, cualquier negocio, 4,50 metros de altura, 1.514 metros en 2 plantas. 1.732.500 €. (288.263.745.- Ptas) 915751570.

GERCO Argüelles- Cea Bermúdez, 773 metros, estupendo local, grandes escaparates, válido distintas actividades. 2.200.000 €. (366.049.200.- Ptas) 915751570.

GERCO Argüelles, local de 44 metros. 235.000 €. (39.100.710.- Ptas) 915751570.

GERCO Argüelles, local diáfano, 2 entradas, edificio rehabilitado, válido para cualquier negocio, reforma. 473.297 €. (78.749.995.- Ptas) 915751570.

GERCO Argüelles, edificio Galaxia, local 160 metros, en 2 plantas, reformado, muy comercial, 17 metros más 9 metros de fachada, esquina, cualquier negocio, incluso cafetería. 473.640 €. (78.807.065.- Ptas) 915751570.

GERCO Cuatro Caminos- Pº de la Dirección, estupendo local 183 metros, habitado como oficina, gran fachada, salida de humos. 362.447 €. (60.306.107.- Ptas) 915751570.

GERCO Cuatro Caminos- Pablo Iglesias, local- nave, 960 metros, 1.731.000 €. (288.014.166.- Ptas) 915751570.

GERCO Oporto, nave venta, 260 metros, oficina, 3 ascensores, 2 montacargas, vigilancia 24 horas, 2 plazas de garaje. 491.400 €. (81.762.080.- Ptas) 915751570.

GERCO Plaza de Castilla, nave industrial, 750 metros, paso de carruajes, Ref. 20070426 915751570.

GERCO Arturo Soria- Avda. de la Paz, junto metro Avda. de la Paz, 143 metros, planta calle diáfano, grandes ventanales, 3 entradas, 2 servicios, plaza garaje en superficie, ideal oficina, urbanización privada, cámaras de vigilancia. 378.000 €. (62.893.908 Ptas) 915751570.

GERCO Cuatro Caminos- Valdeacederas, local comercial, 437 metros en planta, entrada carruajes, altura 4 metros. 787.500 € (131.028.975.- Ptas.) 915751570.

GERCO Carabanchel, local venta, 172 metros, fachada 6,20 x 14 metros. 288.750 € (48.043.957.- Ptas.) 915751570.

GERCO Alcobendas, nave venta, 873 metros, entreplanta 304 metros, semi- nueva, 2 servicios, oficinas instaladas, entrada vehículos 1.732.500 € (288.263.745.- Ptas.) 915751570.

GERCO Embajadores, local venta, 5 metros de fachada, actualmente asador de pollos, con buena rentabilidad. 263.030 € (43.764.509 Ptas.) 915751570.

GERCO Ciudad Lineal, local venta, 101 metros. 212.199 € (35.306.943 Ptas.) 915751570.

GERCO Vallecas, 48 metros, gran escaparate, muchas posibilidades, oportunidad. 120.202 € (20.000.000 Ptas) 915751570.

GERCO Nave venta, Fuente el Saz, 7.000 metros terreno, 3184 metros de naves 1ª línea de carretera, gran patio central. 3.096.000 € (515.131.056 Ptas.) 915751570.

GERCO Nacional II- Sigüenza-Guadalajara, edificio céntrico, 172 metros, 2 plantas más altillo, jardín común con otro edificio de 103 metros, muy cerca de la Renfe, 149.000 €. (24.791.000 Ptas) 915751571.

GERCO Carabanchel Alto, edidificio venta, 2 locales, 2 pisos, total 450 metros, 1.061.712 €. (176.654.013 Ptas) 915751570.

GERCO Centro- La Latina, edificio venta, para rehabilitar, 4 plantas, Ref 20080175 915751570.

GERCO Sigüenza, 187 metros, edificio 3 plantas fachada de piedra, zona histórica, 87.147 €. (4.500.000 Ptas) 915751570.

GERCO La Serena- Badajoz, convento para rehabilitar siglo XIX, ideal para casa rural, 1.745 metros superficie construida más 106 metros patio. 915751570.

GERCO Puerta del Ángel, 218 metros construidos en 3 plantas, un sólo inquilino, interesante precio. 915751570.

GERCO Torrelaguna, edificio siglo XIV, totalmente rehabilitado, 362 metros, 2 plantas más sótano, bar- restaurante- museo, funcionando, licencias, ocasión. 915751570.

GERCO Ventas, edificio industrial venta, 1.090 metros, 3 plantas, proyecto para 13 viviendas, 2.320.500 €. (386.098.713 Ptas) 915751570.

GERCO Ventas, edificio industrial en venta, 1.580 metros, 4 plantas, aire acondicionado, en esquina, 3.480.750 €. (3.480.750 Ptas) 915751570.

GERCO Las Cortes, edificio 5 plantas, 2 sótanos, 1 local, 1.760 metros totales, rehabilitado. 915751570.

GERCO Alcobendas, a estrenar, edificio de oficinas inteligente, totalmente instalado, ascensor, 4.770 metros, circuito cerrado interior y exterior, 74 plazas de garaje, 915751570.

GERCO Carabanchel- Urgel, idificio industrial, oficinas 415 metros en baja, más 3 plantas, terraza 58 metros, garaje 1 plaza, 1.050.000 €. (174.705.300 Ptas) 915751570.

GERCO Ariza- NII, edificio signular, SXVII, buen estado, oportunidad, céntrico, ideal restaurante, bodega, 228.384 €. (38.000.000 Ptas) 915751570.

GERCO Nacional II- Sigüenza, preciosa zona, casa de 225 metros, 130 de jardín, 4 dormitorios, 3 baños, comedor, salón con chimenea, mucha luz, para entrar, 328.153 €. (54.600.000 Ptas) 915751570.

● LOFT OCASION JUNTO M-40

PARTICULAR, VENDO LOFT "COSMANI", JUNTO M-40 ZONA POZUELO, P.I VENTORRO EL CANO.75 METROS + TERRAZA SOLARIUM 35 METROS, 2 PLAZAS DE GARAJE Y TRASTERO. A ESTRENAR. 239.000 €. NO AGENCIAS. 609867802. TAMBIER CON OPCIÓN A ALQUILER 750 EUROS MENSUALES.

OCASIÓN. Vendo nave industrial, polígono La Postura. Valdemoro. 1.123 m2, diáfana, techos altos. 200 m2 oficina reformada. 628056685. 913605536.

GILMAR.ES Aravaca, pueblo, 120 metros, cualquier actividad. 540.000 €. 913071159.- 13258

GILMAR.ES Retiro, 60 metros, salida humos. 325.000 €. 912093250.

GILMAR.ES Blasco Garay, 200 metros, planta, fachada 6 metros. 400.000 €. 912093250.

GILMAR.ES Rentabilidad local zona Chamberí, 87 m2. 410.000 €. 912093250.

GILMAR.ES Argüelles, 97 metros, cervecería montada, también alquiler. 580.000 €. 912093250.

GILMAR.ES Prosperidad, local 385 metros, antiguo gimnasio. 425.000 €. 912093250.

GILMAR.ES Salamanca, bar copas, 125 metros, licencia hasta las tres de la mañana, salida humos. 630.000 €. 912093250.

GILMAR.ES Castellana, zona, 120 m, planta calle. 772.000 €. 912093250.

GILMAR.ES Oferta, Avenida Andalucía zona, junto M40, 559 m, oficina- almacén. 780.000 €. 912093250.

GILMAR.ES Ciudad Lineal, nave 630 metros, ideal taller. 1.050.000 €. 912093250.

GILMAR.ES Acacias zona, 750 m2, dos niveles, mucha altura. 1.000.000 €. 912093250.

GILMAR.ES Hermosilla, ideal clínica, 206 m, diáfano. 1.445.000 €. 912093250.

GILMAR.ES Ríos Rosas, 183 metros, fachada 13 metros. 1.500.000 €. 912093250.

GILMAR.ES C/ Huertas, 190 m., apto para hostelería. 1.545.000 €. 912093250.

GILMAR.ES Chamberí, magnífico local, 602 m, actualmente oficinas, también alquiler. 1.700.000 €. 912093250.

GILMAR.ES Sáinz Baranda, 337 metros, planta calle, entreplanta. 1.680.000 €. 912093250.

GILMAR.ES Barquillo, 200 metros, ideal oficina comercial. 2.667.000 €. 912093250.

GILMAR.ES Arturo Soria, local oficina, 1.600 metros sobre rasante. 4.750.000 €. 912093250.

GILMAR.ES P.I Aguacate, edificio industrial de 6150 metros, el uso que se le está dando es de oficina. 7.875.000 €. 912093250.

GILMAR.ES Tres Cantos, 1300 metros, 3 fachadas, comercial, oficinas. 2.100.000 €. 912093250.

GILMAR.ES Tetuán, chaflán 596 metros, gran fachada. 850.000 €. 912093250.

GILMAR.ES Humanes P. I. Edificio industrial dos plantas 1400 metros. 1.200.000 €. 912093250.

GILMAR.ES Cortes, 242 metros planta, 200 metros sótano, fachada 15 metros. 1.000.000 €. 912093250.

GILMAR.ES Plaza Lavapiés, 85 metros, esquina. 320.000 €. 912093250.

GILMAR.ES Nuevos Ministerios zona, 200 m, diáfano, 25 m fachada. 800.000 €. 912093250.

GILMAR.ES Paseo Delicias, 68 metros, fachada 6 metros, sótano 60 metros. 275.000 €. 912093250.

MARQUÉS DE VADILLO

PISOS Y ÁTICOS NUEVOS

de 1, 2 y 3 Dormitorios

ALQUILER CON OPCIÓN A COMPRA

desde 790 €/Mes*

ÚLTIMAS VIVIENDAS

Información:

C/ Vicente Martín Arias, 3

Tfnos.: 914 609 017 - 664 384 224

* IVA NO INCLUIDO - CONDICIONES DISPONIBLES EN PROMOTORA

ANUNCIOS EN EL MUNDO QUE VENDEN DE VERDAD

NuevaVía COMUNICACION INTEGRAL

91 517 61 28

Fax. 91 517 24 33

Paseo de Yeserías, 15-1º. Madrid 28005

ANUNCIOS BREVES

GILMAR.ES Velázquez, junto Goya, 400 metros, dos plantas. 4.900.000 €. 912093250.

GILMAR.ES Chamberí- Nuevos Ministerios, hostelería, 100 metros más terraza, rentabilidad. 840.000 €. 912093250.

GILMAR.ES Paseo de la Habana zona, 150 m dos alturas, esquina fachada 20 m. 475.000 €. 912093250.

GILMAR.ES Guzmán el Bueno, tramo más comercial, 237 m, fachada 9 m. 720.000 €. 912093250.

GILMAR.ES Retiro, restaurante recién montado, 132 metros, 48 comensales. 750.000 €. 912093250.

GILMAR.ES Acacias, 300 metros, fachada 30 metros, salida de humos. 2.100.000 €. 912093250.

GILMAR.ES Cavanilles, 100 metros, chaflán. 300.000 €. 912093250.

GILMAR.ES Julián Camarillo, zona. Nave industrial 629 metros. 1.050.000 €. 912093250.

GILMAR.ES Chamberí, 195 metros, hostelería, 20 metros fachada. Chaflán. 1.050.000 €. 912093250.

GILMAR.ES Tetuán, edificio mixto, 1400 metros, muy buen estado. 3.150.000 €. 912093250.

GILMAR.ES Rozas, tres locales unidos, planta calle, 40 metros cada uno, fincas independientes. 299.000 €. 916392025.

GILMAR.ES Majadahonda, 175 metros, comercial, oficinas. 475.000 €. 916392025. Ref-9257

GILMAR.ES Majadahonda, 239 metros una planta, paso carruajes. 660.000 €. 916392025. Ref-18864

GILMAR.ES Majadahonda, 280 metros planta calle, 250 sótano, situadísimo. 2.000.000 €. 916392025. Ref-12709

GILMAR.ES Miraflores, local comercial, estrenar, 26 metros, baño, céntrico. 84.000 €. 918499099. Ref. 1091

GILMAR.ES Villalba, nave, P-29, 383 metros, garaje. 650.000 €. 918500000. Ref. 1207

GILMAR.ES Los Molinos, restaurante de piedra, en pleno funcionamiento, 100 comensales, dos plantas, precioso jardín. 812.000 €. 918499099. Ref. 1266

GILMAR.ES Villalba P-29, nave, 600 m2, uso comercial, céntrico, todos los servicios. 900.000 €. 918500000.

GILMAR.ES San Lorenzo Escorial, nave diáfana, 1700 m2, parcela de 2.400 m2, cualquier uso, oficinas. 2.400.000 €. 918500000. Ref. 1262

ARTURO SORIA. Local para oficina 52 m2, diferentes usos, bar, etc. Acceso mercancías. 198.500 €. LOOK&FIND. 917219496.

GILMAR.ES Estepona, local, centro ciudad, para pequeño comercio, 92 metros, pequeño almacén, despacho, junto colegios, centros salud, deportivo. 252.425 €. 952808570.- 20719

106 PARCELAS

LA MORALEJA. Parcela 2.700 metros. 1.250.000 €. 915317079. www.parcelaenlamoraleja.com

SE vende parcela en el plan parcial A. R. Nuevo Tres Cantos, superficie 5.383 metros. Información 915433056.

SE vende terreno en Valdecarros de 2000 metros de suelo. Interesados llamar al Tlf: 915435561.

VENTA de parcela de 3.000 metros cuadrados en El Molar, dentro del S.A.U.II Interesados llamar al Tlf: 915432147.

GERCO Nacional I- Miraflores de la Sierra, parcela 1.000 metros, agua, luz, proyecto para chalet 250 metros. 300.000 €. (49.915.800.- Ptas) 915751570.

GERCO Puerta de Hierro, 2 parcelas juntas, 1 chalet o 2 pareados, mejor zona, todas las licencias. 1.784.140 €. (296.855.918.- Ptas) 915751570.

GILMAR.ES La Cabaña, magníficas parcelas urbanizables, oportunidad, excelente comunicación. 599.000 €. 911310800.- 15376

GILMAR.ES Pozuelo. Parcela. Oportunidad, para 2 pareados. 840.000 €. 913071159.- 20659

GILMAR.ES Montepríncipe. Parcela 1.500 metros, 56 fachada, para un chalet independiente. 1.000.000 €. 911310800.- 22638

GILMAR.ES Boadilla, Valdecabañas. Parcela 2.300 metros. Llana, vistas. 548.000 €. 916339944.- 18001

GILMAR.ES Boadilla, Bonanza. Parcela 1500 metros. Vistas espectaculares. Inmejorable ubicación. 495.000 €. 916339944. -21570

GILMAR.ES Villanueva Cañada, Guadamonte, parcela 4.890 metros. Esquina, llana, entorno natral, posibilidad caballos. 595.000 €. 916339944. -21815

GILMAR.ES Boadilla, Lomas, parcela 2.391 metros. Fondo de saco, llana. Oportunidad. 595.000 €. 916339944. -25451

GILMAR.ES Boadilla, Bonanza, parcela 2078 metros, llana, arizónicas, piscina climatizada, tenis. 682.500 €. 916339944. -20363

GILMAR.ES Boadilla, Lomas. Parcela 5.104 metros. Llana, vistas. Posibilidad 2 viviendas. 1.190.000 €. 916339944. -25451

GILMAR.ES Boadilla, El Bosque, parcela 2.000 metros, 5 minutos Boadilla, vistas. 450.000 €. 916339944.- 25754

GILMAR.ES Villaviciosa, Campodón, parcela 1600 metros, llana, cerca entrada, calle tranquila. 585.000 €. 916339944. -28456

GILMAR.ES Boadilla, magnífica parcela, 1300, rodeada de arizónicas y vallada en piedra, vistas. 450.000 €. 916339944. .-12807

GILMAR.ES Boadilla, Lomas, oportunidad, parcela 2.525 metros, fondo de saco. 535.000 €. 916339944. -20283

GILMAR.ES Valdemorillo, Cerro Alarcón, buena parcela llana, 1000 metros, cuadrada. 222.000 €. 916392025.

GILMAR.ES Valdemorillo, Jarabeltrán, 1800 metros, poca pendiente, entorno natural. 240.000 €. 916392025.

GILMAR.ES Majadahonda, preciosa parcela, 1024 metros, vistas. zona residencial. 530.000 €. 916392025. Ref-26630

GILMAR.ES Rozas, Molino, parcela 2000 metros, esquina, próximo entrada. 720.000 €. 916392025. Ref-17517

GILMAR.ES Rozas, Monterrozas, 4 parcelas llanas, 2700 metros unidad. 825.000 €. 916392025. Ref. 19554

GILMAR.ES Rozas, Parquerrozas, parcela llana y regular, bien situada, 1600 metros. 550.000 €. 916392025. Ref- 28446

GILMAR.ES Fuente Fresno, parcela, vistas, plana, fondo de saco, mejor verla. 600.000 €. 916503011.- 23989

GILMAR.ES Fuente del Fresno, parcela, 2650 metros, arbolada, cerca centro comercial y deportivo, urbanización privada con seguridad 24 horas. 632.000 €. 916503011.- 13620

GILMAR.ES Ciudalcampo, parcela, 2.500 zona alta, segregada, también podría venderse la totalidad. 700.000 €. 916503011.- 22105

GILMAR.ES Fuente del Fresno, a 15 minutos de Plaza Castilla, estupenda parcela, 2.300 metros, fondo saco, magníficas vistas, zona alta. 758.000 €. 916503011.- 25255

GILMAR.ES Arturo Soria, parcela, en alto, vistas 350 metros, casa para tirar. 1.100.000 €. 916503011.- 24962

GILMAR.ES Santo Domingo, magnífica parcela, llana, vallada, en zona alta, 2.220 metros, con licencia para construir inmediatamente. 569.000 €. 916503011. 13884

GILMAR.ES Ciudalcampo, magníficas parcelas desde 2.500 metros, a partir de 670.000. 671.000 €. 916503011. 25945

GILMAR.ES El Escorial, urbanización Pinosol, parcela 1.176 metros, llana. 220.000 €. 918499099. Ref. 1194

GILMAR.ES El Escorial, urbanización Pinosol, 1.603 metros. 240.000 €. 918499099. Ref. 1195

GILMAR.ES El Escorial, urbanización Pinosol, parcela 1500 metros. 240.000 €. 918499099. Ref. 1196

GILMAR.ES Collado Mediano, urbanización consolidada, 500 metros, para dos pareados de 150 metros más sótano. 240.000 €. 918499099. Ref. 1192

GILMAR.ES El Escorial, urbanización Pinosol, parcela 3093 metros, llana. 312.000 €. 918499099. Ref. 1197

GILMAR.ES Torrelodones, 2000 metros, urbanización, vistas, vallada. 473.000 €. 918500000. Ref. 1235

GILMAR.ES Villalba, Fontenebro 4900 metros, esquina, vallada. 550.000 €. 918500000. Ref. 1236

GILMAR.ES San Lorenzo del Escorial, espectacular parcela de esquina de 5700 m2 en el mejor sitio del Monte Avantos, vistas impresionantes. 800.000 €. 918500000. Ref. 1014

GILMAR.ES Guadarrama, 8410 metros, dentro urbanización, ideal residencia, religioso, asistencial, educativo, sanitario. 1.500.000 €. 918499099. Ref. 1162

GILMAR.ES Escorial, urbanización Alcor, 1500 parcela, llana, vistas monasterio, guarda. 180.000 €. 918499099. Ref- 1285

GILMAR.ES Estepona, parcelas, aproximadamente 600 metros, vista mar, cerca Estepona, desde 159.600 €. 952808570.

GILMAR.ES Estepona, parcela, 4.700 metros, para viviendas unifamiliares. 262.500 €. 952808570.- 16739

107 SOLARES

● ATENCIÓN
INVERSORES! VENDO MAGNÍFICO SOLAR, 15.300 METROS EN CASCO URBANO DE GUADARRAMA (FRENTE A SALAS) TERCIARIO COMERCIAL CON TODOS LOS USOS, (SUPERMERCADO, HOTEL, HOSTELERÍA, CENTRO COMERCIAL) MAXIMA EDIFICABILIDAD. TAMBIÉN SE CONTEMPLA EN RENTABILIDAD. 5.900.000 €. 607700921.

VENTA de solar, zona Ciudad Jardín, (junto Ciudad de la Imagen) 384 metros de edificabilidad sobre rasante. Interesados llamar al 915433056.

SE vende solar en zona Puerta de Hierro, 322 metros de edificabilidad sobre rasante. Información: 915432147.

OPORTUNIDAD. Solar en Aravaca. 783 m2. Permite construir 3 pisos o chalets de 195 m2. 670424370.

GERCO Valdemoro, parcela industrial, 6.417 metros, edificabilidad 3.850, primera línea Nacional IV, 4.042.710 €. (634.494.708 Ptas) 915751570.

GERCO Tetuán, solar con licencia y proyecto, obra comenzada, edificabilidad 344 metros. 915751570.

GERCO Valdemoro, parcela industrial, 6.768 metros, edificabilidad 4.061, primera línea Nacional IV. 4.264.388 €. (709.534.461 Ptas) 915751570.

GERCO. Getafe, solar venta, 200.000 metros, lindando con M-50, aprobado como residencia unifamiliar, lindando a 2 campos de golf, aprobado estación de metro, Ref 20080294 915751570

GERCO. Illescas- Toledo, terreno industrial, 35.000 metros, aprobado por el POM, cerca crta de Toledo, 945.000 € (157.234.770.- Ptas) 915751570

GERCO. Guadarrama, solar venta, 15.239 metros, edificabilidad 0,40, buenas vistas, posibilidad de cambio a terciario. 3.780.000 €. (628.939.080 Ptas.) 915751570.

GERCO. La Cañada- Ávila, solar 10.000 metros, para 15 chalets, buena situación. 262.500 €. (43.676.325 Ptas). 915751570.

GERCO El Viso, calle Serrano, solar venta, parcela edificable, ref 20090283. 915751570.

GERCO Carabanchel, solar 345 metros, edificabilidad, 360 metros baja y 2 alturas. 787.500 €. (131.028.975 Ptas) 915751570.

GERCO Nacional II- Siguenza, solar en zona histórica, totalmente documentado. 41.000 €. (6.821.826 Ptas) 915751570.

GERCO Nacional II- Siguenza, solar en casco antiguo con proyecto. 86.000 €. (14.310.000 Ptas) 915751570.

GERCO Nacional II- Siguenza, solar 2.000 metros, vallado en piedra, agua, buena zona. 915751570.

GILMAR.ES Pozuelo, 575 metros, solar dos pareados, estupenda situación a dos calles y gran fachada. 970.000 €. 913071159.- 18176

GILMAR.ES Aravaca, solar para construir en altura, muy céntrico, posibilidad construir pisos con garaje y piscina. 1.050.000 €. 913071159.- 22797

GILMAR.ES Pozuelo, Hipercor, solar de esquina para tres adosados. Muy buena zona en alto. 1.350.000 €. 913071159.- 18256

GILMAR.ES Islas Aleutianas, 570 metros, proyecto y licencia, dos chalets exclusivos de 360 metros cada uno. 901.000 €. 915830332. Ref- 18873

GILMAR.ES Pueblo Nuevo zona, con proyecto licencia edificabilidad, 160 metros. 120.000 €. 912093250.

GILMAR.ES Usera, solar residencia 338 metros edificabilidad. 441.000 €. 912093250.

GILMAR.ES Villaviciosa Odón, solar residencial, edificabilidad 1800 metros pareados. 1.260.000 €. 912093250.

GILMAR.ES Avenida Aragón, terciario, 5.374 metros edificabilidad. 3.950.000 €. 912093250.

GILMAR.ES Villaviciosa Odón, solar residencial, edificabilidad 7900 metros pareados. 5.250.000 €. 912093250.

GILMAR.ES Vilcálvaro, solar industrial, edificabilidad 5722 metros. 3.320.100 €. 912093250.

GILMAR.ES Carretera Toledo, km 18,400, parcela industrial 6650 metros, edificabilidad 9.310. 2.800.000 €. 912093250.

GILMAR.ES Acacias- Embajadores, 5 plazas garaje, edificio nuevo, piscina, ocasión, junto Glorieta Embajadores. 120.000 €. 913643800.

108 FINCAS RUSTICAS

GERCO Toledo, bonita finca, 80 hectáreas, de labor y monte, con caza menor. 915751570. R/ 349

GERCO A 90 km de Madrid, molino harinero con 8.000 metros, cascadas y jardines, 500 metros de casa, para entrar. 915751570. R/ 358

GERCO Cadalso de los Vidrios, finca 60 hectáreas, caza menor, 2 arroyos, ganadero, agrícola, licencia para vivienda. 915751570. R/ 372

GERCO Guadalix de la Sierra, preciosa finca, 14 hectáreas, vallada, con encinas, pastos, manantiales. Ref. 386 915751570.

GERCO. Nacional II. Provincia de Guadalajara. Finca de 4 hectáreas, olivos, gran casona del siglo XIX, totalmente restaurada, explotación turismo rural, dispone de cédula urbanística, ocasión. 915751570. R/350

GERCO. Ávila, finca 4 hectáreas, 3 naves, agua y luz en todas las dependencias, totalmente vallada, picadero circular, farolas en todo el perímetro, casa 915751570. R/364

GERCO. Sepúlveda Segovia, finca con granja porcino, 60 hectáreas, en varias fincas, maquinaria, 4 viviendas. 2.286.477 €. (380.437.792 Ptas) 915751570.

GERCO. Soto del Real, finca rústica 45.959 metros, zona muy interesante, ocasón. 915751570 R/380

GERCO. Badajoz. finca 2.300 hectáreas, 3.000 metros construidos, casa palacio, capilla, cuadras, naves, vallada, 3 balsas, carreteras interiores, luz, agua, teléfono, fábrica de piensos, parideras. Abundante vegetación. Ref 474. 915751570.

GERCO Nacional II, a 110 kilómetros de Madrid, terreno de 3.000 metros, con paridera, vallado en piedra, arbolado, a 200 metros de la Nacional II. Ref. 487 915751570.

GERCO Finca rústica- Toledo, a 8 kilómetros de Aranjuez, 15.750 metros, vallada, 350 almendros, 44 olivos, pozo, casa pequeña, nave de herramientas, zona de huerta, tractor 21 caballos, fumigadora, riego por goteo y aspersión. 87.879 €. (14.621.835.- Ptas.) Ref. 465 915751570.

GERCO Villaviciosa de Odón, finca rústica, 36.900 metros, agua, posibilidad de luz, encinas centenarias, buena entrada y lindando a camino. Ref. 416 915751570.

GERCO El Molar, finca rústica, 2.000 metros, luz, agua, vallada. 915751570. Ref. 384

GERCO Soria, casa rural funcionando, totalmente restaurada con mucho estilo y encanto, 7 dormitorios con baño, biblioteca, salón con chimenea, comedor, restaurante, caballos. 915751570. R/362

GERCO Zona La Vera, finca de regadío, 80.400 metros, con pozos, sondeos, luz, edificaciones. Ref. 456 915751570.

GERCO Puebla de la Reina, 555 has., vallada, ideal caza, caserío en ruina de 1.000 metros, pastos. Ref. 463 915751570.

GERCO San Agustín de Guadalix, finca preparada para eventos, 25.500 metros, parcela 800 metros construcción, piscina, bonito jardín, amplias terrazas, bonitas vistas, garaje preparado para cocinas. 2.520.000 €. (419.292.720.- Ptas) 915751570.

GERCO Calzada de Oropesa, finca rústica 52 hectáreas, pastos. Ref. 471 915751570.

GILMAR.ES Villanueva Cañada, espectacular finca a 1,5 km del pueblo, excelentes vistas, bun acceso, cerca colegio y campo de golf, 30000 metros, con casa rústica de 490, zaguán de entrada, piscina carril de nado 16 metros, gimnasio, tenis, cuadras, 5 boxes, perreras, placas solares, zona arbolada, pinos, encinas, chopos, retamas, higueras. 1.740.000 €. 916339944. Ref. 12054

GILMAR.ES Villanueva Cañada. Parque Regional Guadarrama, 11.500 metros, cortijo 700 metros, una planta, 5.000 ajardinados, tenis, piscina, espectacular. 2.200.000 €. 916392025. Ref- 13930

GILMAR.ES San Agustín de Guadalix, finca de recreo en parque natural protegido, 55.000 metros de terreno, 700 construidos, casa guardeses, pádel, piscina, fantásticas vistas. 1.200.000 €. 916503011.- 7837

GILMAR.ES Sebastián Reyes, finca, picadero de caballos, 43.875 m2, totalmente instalada, vivienda principal más dos de guardeses. 3.200.000 €. 916503011.- 26769

GILMAR.ES Galapagar, rústica, 60 hectáreas, casona piedra 520 metros, casa guardeses 200 metros, posible segregación, acceso directo carretera. 3.350.000 €. 918500000. Ref. 1172

GILMAR.ES Colmenar Viejo, kilómetro 38, finca 50 hectáreas, 1200 construidos, vallada, coto, perfecto estado. 3.500.000 €. 918499099. Ref. 1140

109 OTRAS POBLACIONES

PISOS nuevos de uno, dos, tres y cuatro dormitorios, amueblados y sin amueblar, años, meses y quincenas. Málaga capital, Benalmádena, Arroyo Miel, Fuengirola. 913237670. 629159516.

● MARBELLA,
GOLF RIO REAL. ÁTICO DE 105 M2 Y TERRAZA DE 268 M2. PLAZA DE GARAJE Y TRASTERO. CALIDADES DE LUJO. OPORTUNIDAD. A ESTRENAR. 430.000 €. 651611153.

● MANILVA.
URBANIZACIÓN COTO REAL DUQUESA II. PISO DE 106 M2 Y TERRAZA DE 31 M2. PLAZA DE GARAJE Y TRASTERO. A ESTRENAR. CALIDADES DE LUJO. OPORTUNIDAD. 270.000 €. 651611153.

● MARBELLA.
URBANIZACIÓN LAS LOMAS DE MARBELLA CLUB. PISO DE 85 M2 Y TERRAZA DE 40 M2. 2 PLAZAS DE GARAJE Y TRASTERO. A ESTRENAR. CALIDADES DE LUJO. OPORTUNIDAD. 230.000 €. 651611153.

SANGENJO. Ático a estrenar en primera línea de la playa, vistas impresionantes, 200 m2 + 93 m2 de terrazas, 3 dormitorios, cocina equipada, gran salón. GOLDMAN CAPITAL PROPERTIES. 917816156. www.goldmancapital.es

MIENGO. Santander. Junto a campo de golf y tres playas. Últimos pisos de 1, 2 y 3 dormitorios, cocinas amuebladas. Grupo España Antasa S.A. Tlf. 915432147.

NERJA. (Málaga). Chalets obra nueva terminada, 2 y 3 dormitorios, 3 baños, terrazas y jardín particular, 2 plazas garaje, trastero, piscina, chimenea, calefacción, aire acondicionado, primeras calidades. Desde 215.000 €. LOOK&FIND 917500991.

ALQUILO Noja, Cantabria. Apartamento bajo con jardín, piscina y garaje, junto playa Ris. Tfno.: 669690736.

GILMAR.ES Estepona Centro. Pisos 2 dormitorios, estrenar, centro ciudad. 205.000 €. 952808570.- 12835

GILMAR.ES Estepona Centro. Pisos 2 dormitorios, calle principal Estepona, promoción pisos, local, oficina, entraga 2010, 212.000 €. 952808570. 27380- 27385- 27392- 27398

GILMAR.ES Estepona Centro. Piso 3 dormitorios, estrenar, centro ciudad, calidades. 260.000 €. 952808570. 13751

GILMAR.ES Estepona, ático tríplex, golf, club social, instalaciones deportivas, ocio, spa, tenis, pádel, piscinas, jardines, 300 metros playa. 236.250 €. 952808570.- 15649

GILMAR.ES Estepona, dúplex, estrenar frente Kempinski, piscina, desde 89.000 €. 952808570.- 15239

GILMAR.ES Casares playa. Ático dúplex, 2 dormitorios, 200 metros playa, piscina, parking, junto futuro campo golf. 126.000 €. 952808570.- 13298

GILMAR.ES Estepona Puerto, ático dúplex, 2 dormitorios, vista mar, junto Puerto, piscina, Auténtico chollo. 180.000 €. 952808570.- 15694

GILMAR.ES Estepona, bajo, 3 dormitorios, Costalita playa, acceso directo, piscinas, parking. 409.500 €. 952808570.- 13440

GILMAR.ES Estepona, piso, urbanización lujo, primerísima línea, acceso directo playa, piscina, jardines, recinto cerrado, vigilancia 24 horas, garaje, trastero. 525.000 €. 952808570.- 21586/ 10570

GILMAR.ES Estepona Este, adosado, junto San Pedro, zona muy bien comunicada, 3 dormitorios, aa/cc, piscinas. 227.850 €. 952808570.- 18735

GILMAR.ES Estepona Este, adosado, 3 dormitorios, jardín, piscina, recinto, parking. 295.000 €. 952808570.-22683

GILMAR.ES Estepona, adosado, primera línea, 198 metros, 3 dormitorios, junto hotel Kempinski, piscina, garaje. 400.000 €. 952808570.- 13303

PLAYAZO DE VERA, dúplex de tres dormitorios, dos baños, dos terrazas, amueblado, trastero, plaza de garaje, zonas comunes con piscina de adultos e infantil. A escasos metros de la playa y paseo maritimo. Muy cerca de zona comercial y de ocio. Próximo al nuevo puerto deportivo de Garrucha. 219.900 €. 687460755.

PARTICULAR. Urge. Ático a estrenar en Garrucha (Almería). Con vistas al mar. 250 metros playa. Interesados. 629245192.

ALQUILER INMOBILIARIA

201 PISOS

● AUSTRIAS
CAVA BAJA. 3º EXTERIOR, 120 M2. SALÓN DIÁFANO DE 45 METROS. PRECIOSA REHABILITACIÓN, VIGAS VISTAS, 2 DORMITORIOS, 2 BAÑOS. CALEFACCIÓN GAS NATURAL, A/A. POSIBLE GARAJE. 1.600 €. JAIME. 699074894.

SE alquila. Paseo Castellana, 169. 4º Izqda. 630086696.

¡¡¡AGUAYO!!! Administramos, alquilamos, vendemos oficinas, viviendas, locales. www.aguayoescamez.com 914570307.

HERMOSILLA. 1 dormitorio, cocina equipada, independiente, en edificio de reciente construcción, buenas calidades, portero físico, cámaras de seguridad. GOLDMAN CAPITAL PROPERTIES. 1.000 €. 917816156.

GENERAL PARDIÑAS. Estudio en edificio con piscina, sauna, gimnasio. GOLDMAN CAPITAL PROPERTIES. 1.000 €. 917816156.

VILLALAR. 2 dormitorios, seminuevo, salón grande, 2 baños, edificio representativo. GOLDMAN CAPITAL PROPERTIES. 1.800 €. 917816156.

JERÓNIMOS. Espectacular ático 200 m2 + terraza de 30 m2, vistas irrepetibles. GOLDMAN CAPITAL PROPERTIES. 4.500 €. 917816156.

VELÁZQUEZ. Ático con terraza, 3 dormitorios, 2 baños, buenas vistas, a reformar. GOLDMAN CAPITAL PROPERTIES. 1.800 €. 917816156.

INFANTA MARÍA TERESA Dúplex 72 metros cuadrados, 5ª planta, 1 dormitorio, 1 baño. Plaza garaje. 915758640. 677393848

BATALLA DEL SALADO, precioso piso, 3 dormitorios, salón y baño completo, cocina independiente, amueblado. 1.100 €. 913533702. 620486662.

RAMÓN Y CAJAL, 2 dormitorios, 2 baños, calefacción central, 2 plazas de garaje, portero físico y piscina, gran trastero. 1.200 €. 913533702. 620486662.

CANILLEJAS, preciosa urbanización, ¡ia estrenar!!, 2 dormitorios, baño completo, jardín, piscina, finca con portero físico. 950 €. 913533702. 620486662.

SELLHOUSE Alquiler, Canillas-Guadalupe, 2 dormitorios, baños, amueblado, piscinas, impecable. 1.000 €. 913822250. Ref. 6334

● MORATALAZ.
PISO AMUEBLADO, DOS DORMITORIOS, ASCENSOR, BUENA ZONA. 650 €. 914398872.

HORTALEZA Piso 100 m2, vacío, 3 dormitorios, 2 baños, amplio salón, cocina equipada, terraza da al salón, jardín, garaje, trastero, calefacción central. 1.000 €. LOOK&FIND 917500991.

ZONA Silvano. Piso 3 dormitorios, 2 baños, salón independiente, cocina equipada con electrodomésticos, jardín, garaje, trastero. 975 €. LOOK&FIND. 917500991.

SANCHINARRO piso 4 dormitorios, 2 baños, jardín, piscina, pista tenis, trastero, 2 plazas de garaje. 1.196 €. LOOK&FIND 917500991.

GILMAR.ES Rozas, 2 dormitorios, garaje, urbanización privada con vigilancia, piscina, posibilidad amueblado. 900 €. 916319900.

GILMAR.ES Plenilunio. Pol. de las Mercedes, magnífico ático, 85 metros de terraza, 2 dormitorios, 2 baños, garaje, trastero, piscina. 1.100 €. 916507515.

GILMAR.ES Rozas, 2 dormitorios, estrenar, con terraza de 80 metros, calidades, piscina, vigilancia, gimnasio, trastero y garaje. 1.000 €. 916319900.

GILMAR.ES Boadilla, 130 metros, 3 dormitorios, 2 baños, amplio salón, garaje, trastero, piscina. 1.200 €. 916339944.

GILMAR.ES Sanchinarro, 4 dormitorios, a estrenar, aire acondicionado, garaje, piscina, próximo a metro ligero. 1.400 €. 916507515.

GILMAR.ES Salamanca, C/ Lagasca, 120 metros, 2+ 1 dormitorios, 2 baños, calefacción central, perfecto estado, garaje incluido. 2.300 €. 912093290.

GILMAR.ES Soto de la Moraleja, estrenar, 150 metros, 3 dormitorios, 3 baños, salón con chimenea y terraza, urbanización privada con piscina, pádel y tenis. 2.600 €. 916507515.

GILMAR.ES Salamanca, C/ Alcalá, a estrenar, 2 dormitorios, 2 baños, exterior, aire acondicionado. 1.600 €. 912093290.

GILMAR.ES Soto de la Moraleja, 320 metros, 5 dormitorios, 5 baños, gran zona de recibo, urbanización con piscina y garaje. 3.800 €. 916507515.

GILMAR.ES Paseo de la Habana, magnífico piso 320 metros, 3+ 1 dormitorios, 3+ 1 baños, gran zona de recibo, gran calidad y diseño, piscina, garaje, vigilancia. 916507515.

GILMAR.ES Pº Castellana, estrenar, 4 dormitorios, 2 baños+ aseo. Gran salón y cocina. 3.000 €. 916507515

GILMAR.ES Salamanca, reformado, 3 dormitorios, 2 baños, calefacción central. 1.600 €. 916507515.

GILMAR.ES Salamanca- Retiro, C/ Duque de Sesto. 130 metros, 4 dormitorios, 2 baños, calefacción central. 1.600 €. 912093290.

GILMAR.ES Pinar de Chamartín, Avda. de Burgos, 66 metros, 2 dormitorios, baño, exterior, calefacción central, aire acondicionado, piscina. 850 €. 912093290.

GILMAR.ES Salamanca- Retiro, 2 dormitorios, nuevo, amueblado, exterior. 1.000 €. 912093290.

GILMAR.ES Tetuán, dúplex a estrenar, 100 metros, 3 dormitorios, 2 baños, garaje incluido. 1.100 €. 912093290.

GILMAR.ES Chamartín C/ Puerto Rico, 3 dormitorios, 1+ 1 baños, calefacción central, exterior a parque muy tranquilo. 1.200 €. 912093290.

GILMAR.ES Chamartín, urbanización privada, nuevo, 2 dormitorios, 2 baños, terraza 32 metros, aire acondicionado, garaje, gimnasio, sauna, squash, piscina. 1.700 €. 912093290.

GILMAR.ES Pinar de Chamartín, ático 5 dormitorios, 3 baños, 2 plazas de garaje, amplia terraza, piscina, pádel. 2.500 €. 912093290.

GILMAR.ES Boadilla, bajo dúplex, 3 dormitorios, 2 baños, 2 salones amplios, terraza, jardín, piscina, pádel, vigilancia, garaje y trastero. 1.400 €. 916339239.

GILMAR.ES San Bernardo, C/ Santa Brígida, dúplex, abuhardillado, 2 dormitorios, amueblado. 650 €. Ref. 27156 911217501.

GILMAR.ES Ríos Rosas, María de Guzmán, 55 metros, 1 dormitorio, vacío o amueblado, calefacción central. 700 €. Ref. 27984 911217501.

GILMAR.ES Plaza Ciudad de Viena, 60 metros, reformado, 1 dormitorio, gran salón, magníficas vistas, vacío. 1.000 €. Ref. 27572 911217501.

GILMAR.ES Juan Álvarez de Mendizábal, 70 metros, 1 dormitorio, salón amplio, amueblado, muy bonito, exterior, 1.000 €. Ref. 27277. 911217501.

GILMAR.ES Princesa, 57 metros, exterior, 1 dormitorio, magníficas vistas. 1.100 €. Ref. 28418. 911217501

GILMAR.ES Princesa, bonito dúplex ático, 70 metros más 12 metros de terraza, 2 dormitorios, amueblado. 1.800 €. Ref. 27881

GILMAR.ES Fernández de la Hoz, 140 metros, 3 dormitorios, más 1 de servicio, 1 baño, 1 aseo, vacío. 1.800 €. Ref. 25153 911217501.

GILMAR.ES Manuela Malasaña, 50 metros, amueblado, 2 balcones, precioso, 1 dormitorio. 1.000 €. 911217501.

EL MUNDO ANUNCIOS ECONÓMICOS - OFICIALES - ESQUELAS - penta publicidad 91 359 16 17 AVDA. ALBERTO ALCOCER 19, 1º pentapublicidad@pentapublicidad.com

ANUNCIOS BREVES

GILMAR.ES Boadilla, 124 metros, completamente amueblado, 3 dormitorios, 3 baños, 3 plazas garaje, piscina climatizada, gimnasio, piscina, pádel, vigilancia. 1.300 €. 916339239.

GILMAR.ES Boadilla, bajo con jardín, 120 metros, 3 dormitorios, 2 baños, barbacoa, piscina, garaje, trastero. 1.300 €. 912093290.

GILMAR.ES Vega de la Moraleja, 2 dormitorios, totalmente amueblado, lujo, garaje, vigilancia, piscina. 1.000 €. 916507515.

GILMAR.ES Boadilla Sector B, 3 dormitorios, 2 baños, garaje, trastero, piscina, pádel, terraza. 1.100 €. 916339239.

GILMAR.ES Nuevo Legazpi, estudio de obra nueva a estrenar, con terraza de 7 metros, garaje, trastero, piscina, gimnasio, seguridad 24 horas. 700 €. 911218401.

GILMAR.ES Calle Sepúlveda, piso de 2 dormitorios, amueblado, muy luminoso y bonito, junto metro Lucero. 700 €. 911218401.

GILMAR.ES Santa Brígida, dúplex abuhardillado, 55 metros, 2 dormitorios, amueblado. 650 €, a/a, Ref. 27156 912093290.

GILMAR.ES Majadahonda, 70 metros, 1 dormitorio, súper luminoso, cocina independiente totalmente amueblada, preciosa urbanización, garaje, trastero, piscina. 730 €. 916314113.

GILMAR.ES Majadahonda, céntrico 1 dormitorio, luminoso, impecable, garaje, trastero, buenísimas calidades. 800 €. 916314113.

GILMAR.ES Rozas Burgo, 1 dormitorio, nuevo, gran urbanización con piscina, tenis. 800 €. 916314113.

GILMAR.ES Av. Manzanares, piso amueblado, 3 dormitorios, 1 baño, amueblado, buen estado. 800 €. 911218401.

GILMAR.ES Majadahonda, Colón, 3 dormitorios, totalmente reformado, nuevo, cocina equipada, garaje, calefacción incluida. 900 €. 916314113.

GILMAR.ES Av. Albufera, Miguel Hernández, piso amplio, tres habitaciones, amueblado, reformado, ideal compartir, posibilidad garaje, urb., muy bien comunicado. 900 €. 911218401.

GILMAR.ES Carabanchel, estupendo piso, 3 habitaciones, semiamueblado, buena finca, calefacción central, buena situación. 900 €. 911218401.

GILMAR.ES Centro, Plaza Mostenses, 50 metros, estrenar. 850 euros más IVA. 1.000 €. Ref. 24752 912093290.

GILMAR.ES Hilarión Eslava, 1 dormitorio, edificio lujo, estudio amueblado, garaje. 1.000 €. Ref. 29323 912093290.

GILMAR.ES Plaza Ciudad de Viena, 60 metros, reformado, 1 dormitorio, magníficas vistas, vacíos. 1.000 €. Ref. 27572 912093290.

GILMAR.ES Princesa, 50 metros, 1 dormitorio, preciosa reforma, vistas, vacío. 1.100 €. Ref. 28418 912093290.

GILMAR.ES Conde Duque zona, 80 metros, bajo dúplex, estrenar, 2 dormitorios, 2 baños. 1.100 €. Ref. 29609 912093290.

GILMAR.ES Majadahonda Golf, 2 dormitorios, jardín privado y terraza desde salón de 60 metros, vigilancia 24 horas, garaje, trastero, piscina, tenis. 1.150 €. 916314113.

GILMAR.ES Majadahonda Golf, 3 dormitorios, gran balcón rodeando casa, cocina equipada, preciosa urbanización, piscina, tenis, vigilancia 24 horas, garaje, trastero. 1.200 €. 916314113.

GILMAR.ES Paseo Florida, 50 metros, 1 dormitorio, edificio lujo, garaje, amueblado. 1.200 €. 29113 912093290.

GILMAR.ES Sandoval, 60 metros, reformado, amueblado, 2 dormitorios, 1.200 €. Ref. 26883 912093290.

GILMAR.ES Majadahonda, Avenida España, 3 dormitorios, 3ª planta, preciosas vistas, impecable, gran cocina, muchos armarios, garaje 2, trastero, piscina. 1.300 €. 916314113.

GILMAR.ES Sta. Mª Cabeza, apto, moderno, nueva construcción, lujo, urb. cerrada, piscina, 2 dormitorios, 2 baños, diseño moderno, amueblado. 1.350 €. 911218401.

GILMAR.ES Majadahonda, La Hacienda, 4 dormitorios, gran salón, cocina, vista urbanización, mucha zona verde, piscina, tenis, garaje, trastero. 1.300 €. 916314113.

GILMAR.ES Majadahonda, Monte Pilar, 3 dormitorios, 120 metros terraza, rodea casa, salón 35 metros, buenísimas calidades, a/c, garaje, trastero, preciosa urbanización, piscina, tenis. 1.300 €. 916314113.

GILMAR.ES Latina, Cava Baja, precioso apartamento, 120 metros, diseño, reformado, 2 habitaciones. 1.500 €. 911218401.

GILMAR.ES Majadahonda, Monte Pilar, precioso ático dúplex, 3 dormitorios en suite, gran urbanización, piscina, tenis, gimnasio, vigilancia 24 horas, garaje 2, trastero, a/c, salón 40 metros, chimenea, magnífica terraza. 1.600 €. 916314113.

GILMAR.ES Princesa, ático dúplex, 75 metros, 20 metros terraza, amueblado. 1.800 €. Ref. 27881 912093290.

GILMAR.ES Ríos Rosas, 110 metros, 4 dormitorios, 2 baños, vacío. 1.800 €. Ref. 29422 912093290.

GILMAR.ES Palacio Real, ático vistas únicas, palacio, gran piso 300 metros, buen estado, chimenea, terrazas, construcción años 70, posibilidad garaje. 4.000 €. 911218401.

MARQUÉS DE VADILLO junto metro. Alquilo piso nuevo a estrenar de un dormitorio, 64 metros cuadrados, amplia terraza. 790 € /mes. 914609017. 664384224.

MARQUÉS DE VADILLO, junto metro. Alquilo piso nuevo a estrenar de dos dormitorios. 900 € /mes. 914609017. 664384224.

MARQUÉS DE VADILLO, junto metro. Alquilo piso nuevo a estrenar de tres dormitorios, dos baños. 1.138 € /mes. 914609017. 664384224.

MARQUÉS DE VADILLO, junto metro. Alquilo ático- dúplex nuevo a estrenar de dos dormitorios, amplia terraza. 1.090 € /mes. 914609017. 664384224.

PUENTE DE TOLEDO, junto metro Marqués de Vadillo, piso nuevo a estrenar de un dormitorio, 64 metros cuadrados. Amplia terraza. Alquiler con opción a compra, desde 790 € /mes. 914609017. 664384224.

PUENTE DE TOLEDO, junto metro Marqués de Vadillo. Piso nuevo a estrenar de dos dormitorios. Alquiler con opción a compra desde 900 € /mes. 914609017. 664384224.

PUENTE DE TOLEDO, junto metro Marqués de Vadillo. Piso nuevo a estrenar de tres dormitorios, dos baños. Alquiler con opción a compra desde 1.135 € /mes. 914609017. 664384224.

PUENTE DE TOLEDO, junto metro Marqués de Vadillo. Ático-dúplex a estrenar de dos dormitorios. Amplia terraza. Alquiler con opción a compra desde 1.090 € /mes. 914609017. 664384224.

METRO USERA. Piso de 3 dormitorios, armarios empotrados, baño completo, salon-comedor 26m, cocina totalmente equipada con electrodomesticos. Calefacción individual gas natural. Totalmente amueblado. 900 €. 629649335.

202 APARTAMENTOS

ESTUDIOS y apartamentos muy céntricos. Plaza Mayor, Tirso de Molina, Santa Ana, Latina. Desde 450 €. Somos propietarios. 914747974. www.mucor.es

● APARTAMENTO
1 DORMITORIO AMUEBLADO, RECIÉN REFORMADO, JUNTO METRO TETUÁN, SEGUNDA PLANTA, MUY SOLEADO, SALÓN, COCINA CON VITROCERÁMICA, BAÑO Y DORMITORIO CON ARMARIO EMPOTRADO, AIRE ACONDICIONADO, BOMBA DE CALOR. LLAMAR TARDES- NOCHES. TELÉFONO: 650036788. 700€

TETUÁN, piscina. 600 €. 915790534.

CUZCO. Vacío 600 €. Amueblado 700. 915709149.

RÍOS ROSAS, dos dormitorios 750 €. 915704555.

HABANA. 75m. Amueblado. A/E. Servicios Centrales. A/A. Jardín. Piscina. 1.250 €. Aval. 629767106.

ARTURO SORIA. Apartamento amueblado enfrente centro comercial "Arturo Soria Plaza", amueblado, garaje. 900 €. LOOK&FIND 917500991.

GILMAR.ES Sanchinarro, disponemos de dos apartamentos completamente amueblados, 1 dormitorio, urbanización con piscina, gimnasio y vigilancia. 950 €. 916507515.

GILMAR.ES Alcobendas, apartamentos a estrenar, 1 dormitorio, garaje, cocina amueblada, junto metro. 750 €. 916507515.

GILMAR.ES Avda. de la Albufera, estudios, apartamentos 1 dormitorio y áticos 2 dormitorios, obra nueva a estrenar, desde 650 €. 911218401.

GILMAR.ES Vallecas, estudios y apartamentos en Ensanche de Vallecas, obra nueva a estrenar, con plaza de garaje, a partir de 700 €. 911218401.

GILMAR.ES Villalba, apartamentos, obra nueva, urbanización, garaje y trastero, desde 580 €. 916319900.

GILMAR.ES Usera, apartamento de 1 dormitorio, junto metro, ocasión. 500 €. 911218401.

203 CHALETS

ARTURO SORIA, chalet pareado cerca metro, 3 dormitorios, 2 baños, aseo, piscina comunitaria, pádel, dos plazas garaje. 3.000 €. LOOK&FIND 917500991.

GILMAR.ES Boadilla, El Bosque, oportunidad, 600 metros chalet, 2400 parcela, impecable, 6 dormitorios, 5 baños, gimnasio, piscina. 2.000 €. 916339239.

GILMAR.ES Segovia, San Rafael, adosados promoción obra nueva, 3 y 4 dormitorios, urbanización cerrada con zonas comunes y piscina, desde 750 €. 916319900.

GILMAR.ES Parquelagos, pareado de 230 metros, con precioso jardín de 400 metros, totalmente amueblado, 3 dormitorios, amplia buhardilla, zonas comunes con piscina, pádel y tenis. 1.200 €. 916319900.

GILMAR.ES San Sebastián de los Reyes, "Rosa de Luxemburgo", adosado, tres dormitorios, dos grandes salones, impecable. 1.300 €. 916507515.

GILMAR.ES Torrelodones, pareado de 250 metros, 400 de parcela, zona bomberos, 4 dormitorios, 3 baños, zona de juegos y buhardilla, urbanización con zonas comunes, impecable. 1.700 €. 916319900.

GILMAR.ES Boadilla, Viñas Viejas, adosado lujo diseño, 4 dormitorios, 3 baños, garaje 3 coches, lavanderia, piscina. 1.800 €. 916339239.

GILMAR.ES Peñascales, independiente de 300 metros y 1.300 de parcela con piscina, 5 dormitorios, salón abuhardillado de 80 metros, muy buen estado. 2.000 €. 916319900.

GILMAR.ES Aravaca, adosado 300 metros, impecable, 6 dormitorios, 4 baños, aire acondicionado, urbanización con piscina. 2.200 €. 913524705.

GILMAR.ES Rozas, Levitt, 5 dormitorios, más servicio con baño, parcela de 400 metros, magníficas calidades, para entrar, garaje 3 coches, vigilancia 24 horas. 2.200 €. 916319900.

GILMAR.ES Ciudalcampo, estrenar 2.800 parcela y 700 m2 construidos, 4+1 y baños 4+2. Magníficas calidades y diseño, vistas. 7.000 €. 916507515.

GILMAR.ES Pozuelo, magníficos chalets independientes, desde 3.000 €. 913524705.

GILMAR.ES Santo Domingo, independiente, 4+ 2 dormitorios, 1.800 metros de parcela, impecable. 3.800 €. 916507515.

GILMAR.ES Ciudalcampo, 5+ 1 dormitorios, 2.750 metros de parcela, impecable. 4.000 €. 916507515.

GILMAR.ES Arturo Soria, pareado 4+ 1 dormitorios, 150 metros de jardín, para entrar. 4.000 €. 916507515.

GILMAR.ES La Moraleja, 3000 metros de parcela, 400 metros construidos, 6 dormitorios, 6 baños, piscina, gimnasio, impecable. 6.300 €. 916507515.

GILMAR.ES Boadilla, Las Lomas, 1150 construidos, 3400 parcela, 8 dormitorios, 6 baños, piscina climatizada, gimnasio, sala billar, discoteca, piscina exterior, pádel. 8.000 €. 916339944.

GILMAR.ES Puerta de Hierro, estrenar, magníficas calidades, gran zona de recibo, 1500 metros de parcela, 700 metros construidos, piscina. 9.000 €. 916507515.

GILMAR.ES Valdelagua, 2.100 parcela y 400 construidos, 4 dormitorios, piscina, magnífica situación, vigilancia. 2.880 €. 916507515.

GILMAR.ES Puerta de Hierro, chalet pareado, 320 metros, 4 dormitorios+ 1 de servicio, 4 baños+ 1. 2.500 €. 916507515.

GILMAR.ES Boadilla, pareado lujo estrenar, 347 metros, 4 dormitorios, 4 baños, dormitorio servicio, piscina, pádel, vigilancia 24 horas. 3.150 €. 916339239.

GILMAR.ES Boadilla, adosado 160 metros, 2 dormitorios, 2 baños, garaje, trastero, buhardilla, piscina. 1.300 €. 916339239.

GILMAR.ES Boadilla, Olivar de Mirabal, 250 metros, 1100 parcela, 3 dormitorios, 2 baños, piscina, reformado. 2.400 €. 916339239.

GILMAR.ES Valdelagua, independiente, 5 dormitorios + 1 de servicio, 4 baños + 1, 2.500 metros de parcela, vigilancia 24 horas. 3.500 €. 916507515.

GILMAR.ES Fuente Fresno, independiente, 5 dormitorios, 2.100 metros parcela, semiamueblado. 3.500 €. 916507515.

GILMAR.ES Campo de las Naciones, zona Hipercor, a estrenar, 4 + 1 dormitorios. 4.500 €. 916507515.

GILMAR.ES Centro Sto. Domingo, ático, espectaculares vistas, 3 dormitorios, amueblado, 120 metros, terraza 100 metros, garaje. 2.200 €. 911218401.

204 OFICINAS

VELÁZQUEZ. 1ª planta, 260 m2, próxima a Alcalá, licencia oficina, impecable, no necesita reforma. GOLDMAN CAPITAL PROPERTIES. 3.600 €. 917816156.

CALLE Padilla. Oficina 180 metros cuadrados, 5 despachos, amplia recepción, exterior. 915758640. 677393848.

● ALCOBENDAS
OFICINAS DE ALQUILER DESDE 150 HASTA 1.000 M2, COM PLAZAS DE GARAJE, VIGILANCIA 24H, SUELO TÉCNICO, CLIMATIZACIÓN, POSIBILIDAD FIBRA ÓPTICA. DIRECTAMENTE PROPIEDAD. 916611815.

CUZCO. 2 despachos. 600 €. Tres despachos 750. 915790534.

GILMAR.ES Arturo Soria, zona. 267 metros, instaladas, garaje. 3.000 €. 912093250.

HORTALEZA. Oficina 175 m2 en edificio industrial muy próximo a los recintos feriales, 6 despachos, 2 baños, salida de emergencias, ascensores, montacargas para vehículos, 1 plaza de garaje. 1.200 €. LOOK&FIND 917500991.

GILMAR.ES Centro, oficinas en pleno centro de Madrid, Sol y Gran Vía, a partir de 1.000 €. 911218401.

GILMAR.ES Arroyo de la Vega. Magníficas Oficinas, 220 metros, diáfanas, edificio integral. 4.000 €. 916507515.

GILMAR.ES Rozas, oficinas desde 80 metros a 300 metros, en edificio zona empresarial, a 5 minutos de Renfe, acceso directo a la carretera de La Coruña. Precios a consultar. 916319900.

206 LOCALES Y NAVES

● LOCAL
100 METROS. NUEVA NUMANCIA. WWW.ELALQUILER.NET 679176243.

SE alquila nave industrial en Avda. de los Pirineos. San Sebastián de los Reyes. 210 m2 oficina, 210 m2 almacén. QUIRGASA 97 Tfno.: 913720460.

SE alquila local de 420 m2 en C/General Pardiñas. Todos los usos. QUIRGASA 97 Tfno.: 913720460.

● ALQUILO FRENTE
RIVAS FUTURA. A LA ALTURA PABLO IGLESIAS, 84. C/ GONZALO TORRENTE BALLESTER, PERPENDICULAR C/ PABLO IGLESIAS. 146 M.2 EN BRUTO, CON TODAS LAS ACOMETIDAS, BIEN SITUADO Y COMUNICADO. FRENTE METRO. RIVAS URBANIZACIONES. AMPLIOS ESCAPARATES. 1.800 € 646681646. SE PUEDE SEGREGAR. LLAMAR LABORABLES DE 9 A 22 H.

PROFESOR WAKSMAN. 2.000 €. Local. Tienda instalada. 100 metros. iiiAGUAYO!!!. 914581677.

● SÚPER
OPORTUNIDAD! SÓLO JUNIO. LOCALES COMERCIALES, VICÁLVARO, OBRA NUEVA, ZONA FAUNIA. 45 METROS, 1.000 €. 75 METROS, 1.550. TODOS DE ESQUINA, DIÁFANOS, GRAN FACHADA CON MUCHA ALTURA, SALIDA HUMOS. APTOS CUALQUIER ACTIVIDAD CON OPCIÓN COMPRA, IDEAL BANCOS/ HOSTELERÍA 607700921.

PALAFOX. Local comercial con salida de humos, 292 m2, ideal para negocio de hostelería. GOLDMAN CAPITAL PROPERTIES. 10.000 €. 917816156.

● ALCOBENDAS
ALQUILER DE NAVES DESDE 290 M2 HASTA 500 M2, CON PLAZS DE GARAJE. 9 METROS DE ALTURA, VIGILANCIA 24H. DIRECTAMENTE PROPIEDAD. 916611815.

● COSLADA.
ALQUILER DE NAVES DE 270M2, CON PLAZAS DE PARKING. A ESTRENAR. FACHADA A AV. DE LA INDUSTRIA. 9 METROS DE ALTURA. VIGILANCIA 24H. DIRECTAMENTE PROPIEDAD. 916611815.

GERCO. Nacional I- Colmenar Viejo, nave 650 metros, oficina 55 metros, muelle de carga, sistema contra incendios, seminueva. 7.000 €. 915751570.

GERCO. Móstoles- Polígono industrial La Fuensanta, 1354 metros, entreplanta 424 metros, oficinas 200 metros, 3 entradas, patio privado, montecargas, buena comunicación. 8.000 €. (1.331.088.- Ptas) 915751570.

GERCO. Embajadores, nave alquiler 260 metros, instalada en edificio industrial, todos los servicios, perfectamente comunicada, vigilancia 24 horas. 3.000 €. (499.158.- Ptas) 915751570.

GERCO. Fuenlabrada, nave alquiler, 400 metros, 100 metros entreplanta, 3 baños, 2 despachos, escaparate, vestuarios, zona exposición. 2.500 €./ mes 915751570.

GERCO. Móstoles, nave alquiler, 750 metros, en parcela 4.000 metros, puente grua, patio 800 metros, chalet oficina 150 metros, jardín, buena situación. 9.000 € /mes 915751570.

GERCO. Algete. Nave alquiler, 1.370 metros 8.220 €./mes 915751570.

GERCO Alcorcón, nave 530 metros, entreplanta 370 metros, entrada camiones. 4.760 €. (791.997 Ptas) 915751570.

GERCO. Retiro- Alfonso XII, alquiler local, 41 metros. 1.000 €/ mes. 915751570.

GERCO Fuenlabrada, nave alquiler 900 metros, 230 entreplanta, 2 entradas, entrada de vehículos, luz de fuerza, 3 escaparates, patio. Ref. 20080380 915751570

INFANTA MERCEDES. 900 €. 915709149.

● SESEÑA-Z. FCO. HERNANDO
PARTICULAR. ALQUILO O VENDO DOS LOCALES COMERCIALES, 114 Y 120 METROS, EN BRUTO.PRECIO VENTA 110.000 EUROS Y 100.000 EUROS Y DE ALQUILER 700 EUROS Y 600 EUROS MENSUALES RESPECTIVAMENTE. NO AGENCIAS. 609867802.

● SAN FERNANDO HENARES
NAVE INDUSTRIAL. MAÑANAS. 915705804.

GILMAR.ES Marqués de Urquijo, zona comercial 148 metros. 3.000 €. 912093250.

GILMAR.ES Manuel Becerra zona, 3 alturas, 355 metros. 3.300 €. 912093250.

GILMAR.ES Chaflán, zona principal de Pacífico, 83 metros, representativo. 2.200 €. 912093250.

GILMAR.ES Ayala- Peñalver, 120 metros planta, fachada 10 metros. 3.900 €. 912093250.

GILMAR.ES Castellana, zona, 120 metros planta calle. 4.200 €. 912093250.

GILMAR.ES Vallecas zona, 300 metros, gran fachada, salida humos. 4.000 €. 912093250.

GILMAR.ES Salamanca, bar copas, 125 metros, licencia hasta 3 de la mañana, salida humos. 4.000 €. 912093250.

GILMAR.ES Hermosilla, local diáfano, ideal clínicas, 206 m2. 5.000 €. 912093250.

GILMAR.ES Atocha, zona, 230 m2 zona muy comercial, fachada de 30 metros. 5.740 €. 912093250.

GILMAR.ES Plenilunio, 200 metros, 30 m de fachada, salida de humos. En bruto. 5.000 €. 912093250.

GILMAR.ES Avenida Peseta, muy comercial, 224 metros, posibilidad terraza. 6.500 €. 912093250.

GILMAR.ES Eurobuilding, 325 metros, local ideal oficina representativa. 7.500 €. 912093250.

GILMAR.ES Cuzco, 462 m2 en dos alturas, instalado como oficinas. 8.316 €. 912093250.

GILMAR.ES Bravo Murillo zona, 1400 metros en edificio mixto industrial, oficina excelente estado. 9.000 €. 912093250.

GILMAR.ES Avda. de la Albufera, 1256 m, tramo más comercial, cualquier actividad. 35.000 €. 912093250.

GILMAR.ES Goya, mejor zona, 263 metros. 54.000 €. 912093250.

GILMAR.ES Alberto Alcocer, 119 metros planta calle, 300 metros sótano, esquina. 6.500 €. 912093250.

GILMAR.ES Plaza Lavapiés, 85 metros planta, fachada 15. 1.800 €. 912093250.

GILMAR.ES Tetuán, local 596 metros dos niveles, gran fachada. 4.000 €. 912093250.

GILMAR.ES Nuñez Balboa, junto Goya, 174 metros planta, salida humos. 16.000 €. 912093250.

GILMAR.ES Avenida Valladolid, 651 m planta calle, fachada 40 m. 11.000 €. 912093250.

GILMAR.ES Antonio López, muy comercial. Salida humos. 40 metros de fachada. 300 metros. 7.500 €. 912093250.

GILMAR.ES Capitán Haya, zona más comercial 228 metros, magnífica esquina de 30 metros. 9.000 €. 912093250.

GILMAR.ES Retiro, restaurante recién montado, 132 metros, 48 comensales. 4.500 €. 912093250.

GILMAR.ES Juan Bravo, planta calle 70 metros, 150 sótano. 7.500 €. 912093250.

GILMAR.ES Velázquez, zona Goya, 250 metros plantas, reforma lujo. 12.000 €. 912093250.

GILMAR.ES Villalba, 750 metros, local diáfano en bruto, situado en zona muy comercial, dispone de salida de humos. 12.000 €. 916319900.

GILMAR.ES Zona Santa María de la Cabeza, C/ Bernardino Obregón 25. Edificio de 1.800 metros, 7 plantas, 2 aseos por planta, recepción, ascensor. 18.000 €. 912093290. 911218401. 620356393

GILMAR.ES Ronda de Atocha, local preparado hostelería, actualizar, 80 metros, cualquier dedicación. 200 €. 911218401.

GENERAL RICARDOS 18. Local 30 metros. 900 €/ mes, 654019502.

207 TRASPASOS

GERCO Goya, se traspasa por jubilación boutique alta costura en la zona más comercial del barrio de Salamanca, negocio muy rentable con clientela fiel de muchos años, prestigio acreditado, renta 950 euros (158.067 ptas.). Traspaso 92.162 €. (16.000.000 Ptas) 915751570.

GERCO Chamberí, restaurante funcionando, 138 metros, renta 1.011.- euros (168.216.- ptas) traspaso 168.283 € (28.000.000.- Ptas) 915751570

GERCO, Embajadores, traspaso negocio, en pleno funcionamiento, zona muy comercial, excelente situación. 42.000 €. (6.988.212 Ptas) 915751570.

GERCO Manzanares, 600 metros, fachada, 4,5 metros, instalado, chapa y pintura, bien comunicado. 300.506 €. (50.000.000 Ptas) 915751570.

GERCO Nacional I- San Sebastián de los Reyes, traspaso, restaurante totalmente montado en polígono, 345 metros, bien comunicado. 257.500 €. (42.844.395 Ptas) 915751570.

GERCO. Ríos Rosas, estupenda cervecería funcionando, 84 metros, licencias, buena clientela, zona muy comercial, renta 1.502 euros (250.000 Ptas.), traspaso 102.000 €. (16.971.372 Ptas.) 915751570.

GERCO. Salamanca, muy comercial, 160 metros, restaurante- cafetería, instalado. 195.329 €. (32.500.000 Ptas) 915751570.

GERCO Alonso Martínez, traspaso local, 153 metros, licencia bar de copas, funcionando, totalmente instalado. 200.800 €. (33.410.308.- Ptas) 915751570.

GERCO Centro- Chueca, traspaso, 105 metros, traspaso, bar de copas, licencia, funcionando, buenísima situación, clientela selecta. 138.000 €. (22.961.268.- Ptas) 915751570.

GERCO Argüelles- Rosales, local traspaso, 175 metros, actividad actual bar, renta 1.500 euros/ mes, 420.000 €. (69.882.120.- Ptas) 915751570.

GILMAR.ES Salamanca, bar copas, 125 metros, licencia hasta las 3 de la mañana, salida humos. 110.000 €. 912093250.

GILMAR.ES María Molina, hostelería, 105 metros licencias, buen funcionamiento. 100.000 €. 912093250.

GILMAR.ES Estepona, se traspasa cafetería, calle Real, cocina totalmente equipada, 85 metros, licencia terraza. 85.000 €. 952808570.

208 VERANEOS

● ANUNCIOS
EN ESTA SECCIÓN. "DEBOD". 915423392.

● COSTA BALLENA,
(EN CÁDIZ, ENTRE CHIPIONA Y ROTA), SE ALQUILA APARTAMENTO, DOS DORMITORIOS, DOS BAÑOS, SALÓN CON SOFA CAMA, TERRAZA, COCINA, GARAJE, URBANIZACIÓN PRIVADA, PISCINA Y PÁDEL, VISTAS AL CAMPO DE GOLF Y AL MAR. TELÉFONO: 616457557 Y 618183648.

ALQUILO pareado, Rubicón, Lanzarote. 630893241.

● PUERTO DE MAZARRÓN.
(MURCIA). APARTAMENTO NUEVO, URBANIZACIÓN PRIVADA, PRIMERA LÍNEA DE PLAYA, VISTAS AL MAR, DOS DORMITORIOS, DOS BAÑOS, AIRE ACONDICIONADO EN TODA LA CASA, GARAJE Y PISCINA. 627936112.

ALQUILO piso frontal. Playa Oropesa, Castellón. Ver en www.oropalquiler.tk/ 626993059.

GANDÍA PLAYA Alquilo apartamento. 3 dormitorios. Complejo de lujo. Gimnasio, piscina, pista de tenis. Desde mayo a septiembre. 914609017. 664384224.

GOLDEN BEACH, alquilo apartamento Julio - Agosto 1ª línea. 687895239.

COMPRA INMOBILIARIA

301 PISOS

COMPRAMOS pisos, solares, edificios con/ sin inquilinos, proindivisos, locales, edificios en rentabilidad. 913605536. 628056685.

COMPRAMOS casas vacías, ocupadas, proindivisos, herencias. 915750412.

COMPRAMOS edificios en Madrid Capital. Tlfno: 915432147.

308 SOLARES

GRUPO España Antasa S.A. Compra solares o casas bajas en Madrid Capital. Tlf: 915435561.

INMOBILIARIA
anuncios breves
EL MUNDO
900 878 050

SUS ANUNCIOS CON RAPIDEZ Y SEGURIDAD EN EL MUNDO Cobro Domicilio 91 435 22 23 J. ORTEGA Y GASSET, 13 - 1º Fax: 91 577 96 36 MET publicidad

La escritora posa en el torreón en el que crea sus novelas. / REPORTAJE GRÁFICO: ÓSCAR ESPINOSA

EL RINCÓN DE...

ÁNGELA BECERRA

ESCRITORA. ACABA DE GANAR EL PREMIO PLANETA-CASA DE AMÉRICA

DIANA ARRASTIA

En sus ocho años de trayectoria, acapara numerosos premios literarios; el último, el Planeta-Casa de América 2009. Una alegría y también una proyección para Ángela Becerra. «Cuando un escritor busca ser publicado es porque quiere que sus escritos lleguen al público, y yo quería que mi obra entrara en países en los que aún no estaba. Con este galardón, mi novela se publicará en 22 países de habla hispana».

En *Ella que todo lo tuvo*, última novela de la escritora colombiana afincada en Barcelona, una mujer destruida por su pasado busca la paz entre los libros de una vieja librería de Florencia. «Esta historia surge de un viaje que hice en el 2004 a Florencia, una tarde en la que entré en un bar. De repente apareció una enigmática mujer, vestida de manera llamativa, con un rictus de tristeza y dolor en su rostro que contrastaba con tanta joya y abrigo de piel (...). Como me intrigó tanto, volví al día siguiente, y al siguiente, y así durante cinco días estuve presenciando la misma escena», relata.

Pérdidas y resurrección

Y prosigue: «La convertí en una escritora que sufre un accidente y lo pierde todo, hasta que encuentra una librería llena de libros antiguos descuadernados y decide dedicarse a restaurarlos buscando restaurarse a sí misma».

Ella, nombre de la escritora, y Lívido, hombre callado y misterioso que regenta la librería, se convierten, bajo la atenta mirada de Ángela Becerra, en «una historia de soledades, pérdidas y, al final, resurrección», profundiza la escritora. «Entre ellos se mueve el fantasma del Alluvione de 1966, aquel desbordamiento del Arno que se llevó millones de obras de arte».

Una estatua de los dioses hindúes Parvati y Shiva y una libreta que guarda los embriones de sus obras, dos de sus objetos carismáticos.

Refugiada en un torreón, como si de una princesa de cuento se tratara, la escritora escribe cada una de sus novelas. «Este rincón se ha convertido en una especie de santuario. Es aquí donde paso la mayor parte de mi tiempo; donde convivo con mis personajes, mis recuerdos, cachivaches y sueños. Donde he escrito mis libros. Sus paredes huelen al incienso que sólo encuentro en Sevilla y que llevo quemando desde hace años. Como está arriba del todo, es el torreón de la casa, tiene hasta su propia temperatura. Las orquídeas mueren y vuelven a brotar de la nada gracias a ese calor casi tropical y a tanta luz que lo invade».

Un espacio que convive con los restantes hasta configurar una casa que «transpira hogar y paz. Y eso está dado, además de por quienes viven en ella, por los objetos que la rodean», asegura. Y también un hogar de contrastes.

«De repente me gusta el blanco, la madera, el cristal, aquello que aligere el espacio y le dé limpieza visual. Pero también puedo vivir y, de hecho vivo, en un lugar muy colorista, cargado de cuadros, textos escritos en las paredes y objetos variopintos que entrañan algún valor sentimental para mi familia y para mí. Mi casa es un caos de vida vivida que adoro».

Un reloj sin agujas escapa del tic tac del tiempo. «Colecciono desde hace años relojes a los cuales arranco sus agujas. Es quizá un absurdo, pero ver este reloj sin marcar ninguna hora me relaja».

Una estatua de Parvati y Shiva, dos dioses hindúes unidos en el amor, preside sus escritos. «La primera vez la vi en un templo en Bombay y me sedujo su belleza, sensualidad y erotismo. Me enamoré de ella y fue toda una odisea conseguirla».

Una libreta guarda los embriones de todas sus novelas. «Es mi tercera mano. No puedo vivir sin ella».

EN CASA DE...

CHARLIE SHEEN. El veterano actor ha puesto a la venta la vivienda de estilo mediterráneo cuya escritura de propiedad firmó junto a su esposa, la también intérprete Brooke Allen. El matrimonio espera ingresar en sus arcas familiares más de 2,6 millones de euros por el traspaso de su mansión en Los Feliz (Los Ángeles, California), que fue construida en 1927. La vivienda tiene cuatro habitaciones y otros tantos cuartos de baño en una superficie de más de 4.000 metros cuadrados, según informa *Los Angeles Times*. Entre las peculiaridades del hogar que quiere vender el protagonista de *Sin City* y *Wall Street* destacan una fuente en medio de un patio de baldosas y una piscina.

SHANNEN DOHERTY. Saltó a la fama como Brenda Walsh en la serie televisiva *Sensación de vivir* y luego se transformó en una de las *Embrujadas*, pero en la vida real no hay conjuro que valga para salir airoso de la venta de una vivienda. La actriz quiere encontrar comprador para su casa de Malibú que esté dispuesto a abonar algo más de cuatro millones de euros. El hogar tiene tejados abuhardillados y está rodeado de amplios espacios verdes, según el portal *Decoesfera*. En la lista de dependencias hay que incluir cinco habitaciones, cuatro cuartos de baños y una sala de estar donde Doherty tenía las portadas de revista que han marcado su carrera, entre las que destaca la de *Maxim* de 1999.

JOAN RIVERS. La actriz y presentadora estadounidense ha colocado el cartel de *Se vende* a su propiedad de New Milford (Connecticut), que tiene una superficie de casi 6.000 metros cuadrados y por la que pide más de 4,6 millones de euros. En la vivienda destacan, entre diversas particularidades, sus techos altos, los cuartos de baño en mármol, cuatro chimeneas de madera y múltiples claraboyas, informa el portal *Big Time Listings*. Además, la mansión cuenta en su jardín con un castaño de más de 100 años, una piscina y una casa para invitados. Rivers compró la vivienda en 2000 y pagó por ella entonces poco más de un millón de euros.

Promoción Verano • Alarma Hogar / Negocio
Sólo hasta el 31 de julio de 2009
Instálela por sólo: 99€
Antes: ~~[illegible]~~ €
✓ Conexión a Central de Alarmas 24 H
✓ Funciona sin teléfono
✓ Sin cables ni obras
Infórmese AHORA y aproveche esta oferta en el teléfono 24 horas: 902 510 002
Direct