SU VIVIENDA
www.suvivienda.es

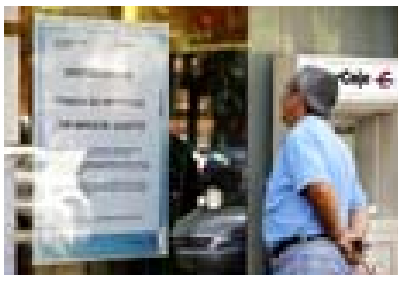

El Euribor sigue aliviando la cuota hipotecaria

El Euribor terminó el mes de agosto marcando un nuevo mínimo histórico, el sexto consecutivo, al llegar al 1,334%. Traducido a las hipotecas, la caída del principal índice de referencia de las contratadas a tipo variable supone una rebaja mayor en las cuotas de los ciudadanos que tengan que revisar sus préstamos ahora. Así, una hipoteca de 180.000 euros que de media pagaba el año pasado por estas fechas 1.070 euros mensuales se quedará en 659, esto es, 410 euros menos. Los expertos auguran nuevas bajadas del indicador hasta rozar el 1%. PÁGINA 3

El arquitecto Gabriel Allende, en 'Casas de autor'

El arquitecto Gabriel Allende, responsable de la rehabilitación del Edificio Restaura, situado en pleno paseo de Recoletos, repasa la actualidad del sector inmobiliario desde su óptica profesional. La revitalización de las ciudades, dice, «debería ser un tema constante». Además, tiene una receta, aunque difícil de aplicar, para el control del precio de la vivienda: «El suelo no puede suponer el 60% o 70% del coste final de los pisos». En un vídeo de *suvivienda.es* muestra su trabajo en la remodelación del Edificio Restaura, que ha recuperado su uso residencial. PÁGINA 4

El asesor de EL MUNDO resuelve sus dudas

El asesor de EL MUNDO resuelve las dudas inmobiliarias de sus lectores en un encuentro digital que se celebra todos los martes en *suvivienda.es*, el portal especializado en el sector residencial del diario. Esta semana los internautas han encontrado respuesta para asuntos como cancelaciones de contratos de alquiler por anticipado, el impuesto de plusvalía por la venta de un piso y el procedimiento contra infracciones en garajes comunitarios, entre otras múltiples cuestiones. PÁGINA 4

¿Por qué tenemos la sensación de que no se venden casas?

PESE A QUE AÚN SE REGISTRAN MÁS DE 450.000 OPERACIONES AL AÑO, UN DATO QUE COINCIDE CON LA DEMANDA CONSIDERADA NORMAL, EN LA CALLE SE PERCIBE UNA PARÁLISIS DEL MERCADO

MARTA BELVER / BENITO MUÑOZ

Durante el primer semestre de 2009 más de 211.000 viviendas cambiaron de propietario; la cifra, desde la óptica interanual, crece hasta superar las 455.000 unidades. Entonces, ¿por qué en el imaginario popular se ha instalado la sensación de que no se vende ni un *felpudo*?

La estadística de transacciones que elabora el Colegio de Registradores coincide, además, con la demanda residencial estimada para un país con la estructura demográfica de España. Incluso en los años más prolíficos del *boom*, en los que llegaron a *despacharse* alrededor de un millón de casas al año, hasta los propios empresarios del ladrillo reconocían que lo normal es que las ventas se sitúen en la franja de las 400.000 a las 450.000.

Y ahora que se comercializa *lo normal*, paradójicamente, en torno a las mesas camilla lo que se comenta es la parálisis de ese enfermo ¿imaginario? llamado mercado inmobiliario.

«Durante mucho tiempo ha existido la emulación colectiva de que comprar una vivienda era la gran inversión y esa idea estuvo funcionando hasta el último momento, justo antes de que el sector se derrumbara», abre el debate Carlos Lles, profesor de Sociología Urbana de la Universidad Carlos III. Ahora, afirma, «el espejismo se ha diluido».

Según este especialista en el sector residencial, que verbaliza un análisis muy extendido hoy entre los expertos del ramo, «ni aquello era la panacea ni esto es el fin». «Los propios empresarios son los primeros que contribuyen a extender la sensación de que la demanda está estancanda, a lo que se suma el dato del paro en la construcción. Pero, ¿quien necesita una vivienda no la compra? Todo lo contrario, éste es el mejor momento para encontrar una buena oferta».

La nómina oficial de casas sin vender ronda las 650.000 unidades; los que ven el vaso medio lleno se temen que puede superar el millón. SIGUE EN LA PÁGINA 2

EL MUNDO

8.000 euros de descuento para la VPO de Madrid

SUBVENCIÓN. La Comunidad de Madrid concederá ayudas directas para los compradores de casas de protección oficial en la región que, de media por familia, supondrán una rebaja de 8.000 euros en la factura final. La cuantía de este Cheque-Vivienda-Venta, que cubre entre el 5% y el 10% de importe a abonar, varía en función de los ingresos de los compradores que lo demanden. Las solicitudes pueden presentarse en los Registros Públicos de la Consejería de Medio Ambiente, Vivienda y Ordenación del Territorio de la Comunidad de Madrid (c/ Maudes, 17; c/ Braganza, s/n; c/ Princesa, 3; y avda. de Asturias, 28). Además, el Ejecutivo ha aprobado el Cheque-Vivienda-Rehabilitación, que cubre el 20% del presupuesto protegido de cada actuación en materia de rehabilitación, con un máximo de 4.000 euros por proyecto.

¿Está el mercado de la vivienda tan parado como se cree?

LA ESTADÍSTICA DE VENTAS REFLEJA QUE TODAVÍA SE REGISTRAN MÁS DE 450.000 OPERACIONES AL AÑO, LO QUE DESMIENTE LA IDEA DE QUE APENAS SE PRODUCEN TRANSACCIONES

BERNARDO DÍAZ

'VENDIDO'. Este mensaje de *misión cumplida* se deja ver sobreimpresionado en algunos de los carteles de *Se vende* que cuelgan de las ventanas, como éste de la calle de Calatrava, en el centro de Madrid.

VIENE DE LA PÁGINA 1/ Julio Gil, codirector del máster de Dirección de Empresas Inmobiliarias de la UNED, apunta un dato más para justificar esa creencia errónea de la sequía inmobiliaria que se ha instalado en la mentalidad popular: «Hemos pasado de una época en la que se vendía un millón de viviendas al año a una caída del 60% en el número de operaciones. Es una cuestión de tiempo que cambie la percepción de los compradores».

En 2005, cuando el frenesí residencial llevaba ocho ejercicios de escalada libre, se alcanzó la cima de las ventas de casas, con 989.341 operaciones supervisadas por los Registradores de la Propiedad. El año pasado el saldo de compras cerró con una cifra mucho más modesta, 561.420, un anticipo de la senda de moderación por la que continúa la estadística de las adquisiciones.

En los seis primeros meses de 2009 se han comercializado 211.004 viviendas, 118.553 a estrenar y 92.451 de segunda mano. «Si proyectamos estos datos hasta final de año terminaremos con 200.000 ventas de vivienda nueva, que es una cifra importante, pero la mitad de lo que se vendía no hace mucho tiempo», señala José Manuel Galindo, presidente de la Asociación de Promotores Constructores de España. A su juicio, «el sector no está parado», pero «la caída ha sido tremenda».

> «El sector no está parado», pero «la caída ha sido tremenda», según José Manuel Galindo

> «En el primer trimestre de 2009 se han cuadruplicado las ventas de 2008», dicen en Foro

Aun así, ahora se venden las casas que realmente se necesitan, según las estimaciones que se hacían en la década dorada del ladrillo. «Hay que hacer una matización: esa demanda se refiere sólo a hogares de nueva creación, mientras que los datos de los Registradores reflejan también las compras por reposición de vivienda», indica el portavoz de la patronal inmobiliaria.

Algunos expertos también consideran que el número de transacciones podría no ser tan saludable como reflejan los informes, ya que en ellos no se especifican qué viviendas cambian de manos sin llegar a las de su comprador final; esto es, los pisos que se quedan las entidades financieras como moneda de cambio por el dinero que les adeudan promotoras en apuros.

En Foro Consultores también matizan las cifras de compraventas. «Bastantes ventas que están saliendo ahora a la luz son de promociones de hace uno o dos años, pero lo que hay que valorar es que se está vendiendo mucho más que antes. Sólo en el primer trimestre de 2009 se han cuadruplicado las ventas del año anterior en vivienda nueva», asegura Carlos Smerdou, consejero delegado.

Valor seguro

«La gente no sabe realmente si se venden muchas casas o pocas, sólo miran los periódicos y la *tele* y de ahí sacan la información, pero lo que no ha cambiado es que todo el mundo tiene a la vivienda como un valor seguro», añade.

Smerdou es partidario de análisis globales y a este respecto apunta: «Al final, una cifra va en relación con otra cifra. Y es que las 31.000 casas que se venden al mes de media quizá no sean muchas si se comparan con el *stock* que hay, aunque, por el contrario, sí sea un dato significativo para comprobar que las ventas, tras el gran batacazo, vuelven a producirse. Es decir: hay demanda».

No es el único experto que opina que los conceptos son equívocos en el sentir general. «Efectivamente, frente a la sensación generalizada de que no se vende nada, algo se está vendiendo», afirma José Antonio Pérez, profesor de Mercado Inmobiliario del Instituto de Práctica Empresarial (IPE).

No obstante, advierte, «en esos datos están incluidas las compraventas privadas de los dos últimos años, que en estos meses se elevan a público y se inscriben en el Registro de la Propiedad».

Y continúa su razonamiento: «Las ventas reales son menores, pero existen. Probablemente el soporte real del mercado esté en torno a las 200.000 operaciones, número similar al de la crisis del 92, pero con un diferencial tremendo en bajonazo, ya que venimos de cerca del millón de operaciones y con unos niveles de endeudamiento cuatro veces superiores a los de la anterior crisis. Por tanto, las consecuencias son proporcionales».

Para pronosticar el panorama *meteorológico* que predominará en el mercado residencial en los próximos meses, no hay *satélite meteosat* inmobiliario que valga. Pero el presidente de la APCE sí se atreve a decir que confluyen todos los ingredientes para que la tendencia a la baja de las ventas se invierta.

«El Euribor [principal índice de referencia de las hipotecas a tipo variable] está en mínimos, los promotores están bajando los precios y existe la percepción de que las entidades financieras están dejando de ser reticentes a la concesión de préstamos», enumera Galindo. Y subraya: «El comprador tiene ahora capacidad para elegir entre la amplia oferta, para negociar con el vendedor y para conseguir buenas condiciones en un banco o una caja».

En todo caso, la impresión es que la realidad de la demanda ya va ajustándose poco a poco. No hay tantas locuras de antaño y los inversores no son, ni mucho menos, como los del *boom*.

En busca de chollos

«El inversor no ha muerto, se sigue buscando el chollo. Pero hay que distinguir: el inversor que persigue la vía rápida de ganancia ya no está, pero sí el que compra una casa para tener un patrimonio, alquilarla o venderla sin prisa», apuntan en Foro.

En el IPE también hacen una observación sobre la demanda real de casas en nuestro país. «Las cifras que se manejan desde hace años de 400.000-450.000 pisos son una media de la necesidad de vivienda anual en base al crecimiento medio de la población española. No obstante, las cifras de compra reales oscilan mucho cada año, dependiendo de las condiciones financieras, empleo, plusvalías, etc.».

Según José Antonio Pérez, «en dicha cifra no se contempla el posible incremento de la demanda extranjera, que está en pañales». «Y poco hemos hecho para mantenerla y seguir atrayéndola», añade.

En el IPE, además, recuerdan a propósito de la crisis inmobiliaria: «Probablemente estamos viviendo el punto de inflexión, aunque es difícil verlo y creerlo ante la situación de desempleo que vivimos».

Una vez que el imaginario popular asimile las nuevas realidades del mercado, como la de que ahora se sigue vendiendo aunque sea más despacio, ¿la memoria inmobiliaria recordará los errores para no estar condenada a repetirlos? «Yo espero que sí, pero es más un deseo que una realidad. Sobre todo espero que quede grabado en el *disco duro* que la vivienda puede bajar, todo lo contrario de lo que se hizo creer durante el *boom*», concluye el sociólogo Carlos Lles.

Compraventa de viviendas

Miles de viviendas

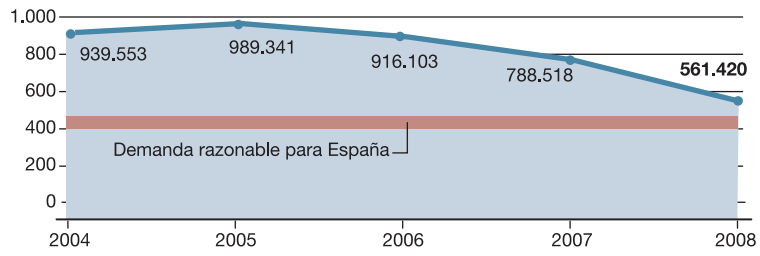

Año 2009

Total hasta junio: 211.004 viviendas

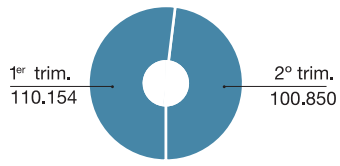

Vivienda nueva y usada

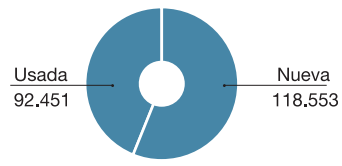

FUENTE: Colegio de Registradores. **EL MUNDO**

La usada deja sitio a la nueva

Durante los años más álgidos de la década prodigiosa inmobiliaria la vivienda de segunda mano era la líder indiscutible de las transacciones de vivienda. En 2006, por mencionar uno de los tres ejercicios consecutivos en los que se superó la barrera de las 900.000 unidades vendidas al año, se adquirieron 526.509 pisos usados, frente a los 389.594 de nueva factura.

En 2008 se invirtió la tendencia. Por primera vez en muchos ejercicios los pisos a estrenar protagonizaron el 52% de las operaciones de compraventa anuales, al sumar 296.405 inmuebles (frente a los 265.015 de segunda mano que cambiaron de propietario durante ese mismo periodo).

Y la diferencia se acentúa. En los seis primeros meses de este año se han vendido 118.553 viviendas nuevas y 92.451 usadas, lo que deja la tarta de porcentajes a favor de las primeras dividida en un 56% y un 44%.

Los expertos explican que el mejor comportamiento de las casas que aún no han tenido dueño en un momento de desaceleración en las ventas como el actual se debe a que las promotoras inmobiliarias que las comercializan son menos reacias a bajar los precios que los particulares. El recorrido a la baja, así pues, es ahora mayor para los pisos que se mueven en el mercado de usada.

ACTUALIDAD

La caída del Euribor sigue abaratando las hipotecas

EL 1,334% DE AGOSTO, MÍNIMO HISTÓRICO, BAJA LAS CUOTAS MENSUALES DE LOS PRÉSTAMOS EN MÁS DE 400 EUROS MENSUALES Y EN CASI 5.000 ANUALES EN CRÉDITOS DE 180.000 EUROS

Una mujer y un hombre pasan delante de la oficina de una entidad financiera que ofrece hipotecas. / ANTONIO HEREDIA

BENITO MUÑOZ

Para las familias hipotecadas, hablar del Euribor ha pasado de ser un suplicio a poco menos que un festejo. Basta mirar las cuotas mensuales de los préstamos de hace un año y las que se pagan actualmente para entender esto.

Además, el nuevo demandante de vivienda puede pensar que, si los bancos abren el grifo de la concesión de hipotecas –como de hecho está sucediendo si se compara con el año pasado e incluso con meses precedentes–, comprar casa no será imposible.

Así, ¿qué panorama se encuentra el hipotecado al llegar de las vacaciones? Pues nada menos que un Euribor al 1,334%, el sexto mínimo histórico consecutivo, y bajando.

Ésa, parece, será la tónica de los próximos meses e, incluso, se espera que el año próximo el índice de referencia de la mayoría de las hipotecas en España se estabilice en cotas similares.

Si el sistema financiero se reactiva con mayor fuerza que la reinante y el paro no cae más, las hipotecas tendrán un mayor crecimiento que en 2008. En ese año la constitución de créditos cayó un 32,4% con respecto a 2007, lo que supuso la mayor caída anual desde 1993. Ahora, se ha apreciado un repunte. Pero todos los expertos recuerdan que se viene de un pozo profundo y todo lo que venga después será para mejorar en materia hipotecaria.

Las cuotas

¿Cómo quedan las cuotas? Una hipoteca de 180.000 euros referenciada al Euribor más un diferencial del 0,60% tenía una cuota mensual en agosto de 2008 de 1.070,3 euros. Al revisar esa misma hipoteca con el Euribor de agosto de 2009, la cuota baja hasta 659,39 euros al mes. Esto supone, por tanto, un ahorro de 410,9 euros mensuales y nada menos que 4.930,9 euros al año.

Los futuros hipotecados podrán empezar pagando cuotas que realmente son más fáciles de asumir y el esfuerzo económico por la compra de una casa será casi cuatro veces menor que el de hace tan sólo un año. Eso no significa, sin embargo, que el Euribor se vaya a mantener de manera eterna a la baja.

La mayoría de los expertos consultados por este suplemento no alberga muchas dudas: el Euribor seguirá bajando hasta final del curso si la economía no vive nuevas transformaciones negativas; algo, dicen, poco probable.

Los tipos de interés del Banco Central Europeo (BCE) estaban en el 1% al cierre de esta edición. Lo normal, según los expertos, es que esa cota no se altere en la próxima reunión del organismo que preside Jean-Claude Trichet. Por tanto, el Euribor se irá acercando a los tipos del BCE.

Si la confianza de las entidades financieras recobra un poco el pulso, el número de nuevos hipotecados seguirá creciendo en los próximos meses.

Euribor

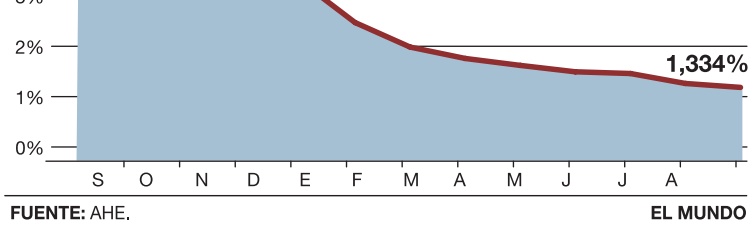

FUENTE: AHE. **EL MUNDO**

Magnífico Chalet Independiente al Noroeste de Madrid

UBICADO EN UNA DE LAS PRESTIGIOSAS URBANIZACIONES DE ARAVACA, CUENTA CON SEGURIDAD 24 HORAS.

Aravaca, perteneciente al Distrito de Moncloa, se ha convertido en una de las zonas más elitistas en materia de vivienda del municipio de Madrid.
A partir de los años ochenta, diversas actuaciones urbanísticas aumentaron considerablemente su población que cuenta actualmente con 25.145 habitantes.
El barrio de Aravaca se encuentra situado a nueve Kilómetros de la Puerta del Sol.
En este magnífico enclave y en una de las prestigiosas urbanizaciones de Aravaca, nos encontramos este unifamiliar pareado de 480 metros, distribuidas en tres plantas, con 3 dormitorios, 4 baños, 2 magníficos vestidores cada uno con su baño incorporado, cocina independiente, amplio salón con acceso directo al jardín. Su parcela de 500 metros, con 250 metros de jardín porche en dos ambientes y piscina. La urbanización dispone de seguridad 24 horas.

Vistas de la fachada, porche y piscina del chalet.

Salón de diseño con acceso directo al porche.

Chalet independiente de lujo situado en la exclusiva zona Noroeste.

M² contruidos: 480
M² parcela: 500
Plantas: 3
Dormitorios: 3
Baños: 4

Precio anterior: 3.000.000 €
Precio actual: 2.700.000 €

Contacto:
Gilmar Consulting Inmobiliario
91 307 11 59 www.gilmar.es

Amplia y luminosa cocina con office.

El arquitecto Gabriel Allende posa en su estudio junto a la maqueta de uno de sus proyectos. / ÓSCAR MONZÓN

CASAS DE AUTOR

«La restauración tiene que ser permanente»

EL ARQUITECTO GABRIEL ALLENDE ACABA DE REHABILITAR EL EDIFICIO RESTAURA, QUE AHORA TIENE UN USO RESIDENCIAL

BENITO MUÑOZ

La restauración es una constante en toda arquitectura urbana. La conservación y la rehabilitación de edificios singulares tendrían que ser buenas razones por las que presumir para toda ciudad que quiera vivir con su pasado por fuera y con la salud de un *recién nacido* por dentro. El arquitecto Gabriel Allende pule las mejores opciones en sus nuevos proyectos y en aquellos inmuebles que empiezan a ser *mayores* o que cambian su uso. Éste es el caso del Edificio Restaura, que se ha *rehecho* para convertirse en residencial basándose en una de sus ideas.

El arquitecto presenta esta obra, pero también habla de sus ideas en la arquitectura y de los momentos que atraviesa la vivienda en general. Así, apunta: «Lo que buscas es ser un buen profesional y poder divertirte con la arquitectura, tanto la gente que colabora conmigo como yo».

«En cuanto a conceptos, buscamos mucho ser consecuentes con nuestro tiempo. En suma, ser capaces de ser actuales; intentar que los procesos constructivos se puedan ver: que el dimensionado de las piezas sea testable y medible visualmente», añade.

Proyectos

Es director del estudio Allende Arquitectos, que fundó en 1982, y profesor asociado de la Escuela Técnica Superior de Arquitectura de Madrid (ETSAM) desde 1989. Ha proyectado cientos de viviendas en Madrid y ha recibido numerosos premios tanto del Ayuntamiento y la Comunidad de Madrid como del propio Colegio Oficial de Arquitectos de Madrid (COAM).

Unificar los criterios en la concepción de las viviendas es, a su juicio, fundamental. «Todavía queda mucho por hacer en el sentido de que tendríamos que realizar un análisis sociológico nuevo que indique las pautas de vivienda o de vida que ahora hay en nuestra sociedad. Sobre todo en Europa. En los entornos culturales de cada área geográfica deberíamos encontrar módulos; módulos repetibles, vendibles y transportables de un país a otro. De manera que si te trasladas a trabajar a un país de la UE el módulo habitable sea comparable al de Italia, Alemania...».

Sin modas

No le parece mal el protagonismo que la ministra Beatriz Corredor le quiere dar a la rehabilitación en su Plan de Vivienda, pero considera que la rehabilitación no tiene que ser una moda. «Debería ser un tema constante. Además, la restauración tendría que pasar por otros modelos. Dentro de la vida de un edificio, se ha podido pasar por muchas actuaciones. Y hay que ver cuál es la que debemos dejar», señala.

Inmediatamente, explica: «La comunión de procesos entre lo antiguo y lo novedoso es donde se debe investigar mucho y donde las normas son poco exactas. Ya no se puede vivir como nuestros abuelos».

Habla de los precios como un asunto difícil de resolver y sólo ve una solución para evitar subidas como las del *boom*: «Para establecer el equilibrio real hay que pasar por el control del suelo. El precio del suelo no puede ser el 60% o 70% del coste final de los pisos».

Es inevitable preguntarle hacia dónde va el sector inmobiliario. «Va a haber un cambio de modelo, un cambio mental, que tiene que ver con la manera de vivir».

Su sueño es «profesionalizar el sector». Esto que puede sonar tan sencillo pasa por: «Culturizar el sector e intentar que la arquitectura deje de ser una profesión endogámica y que realmente haya cierta cultura en la ciudadanía y un reclamo para que algo (las casas) sea bello y útil».

J. F. L.

EN PLENO CENTRO. El Edificio Restaura está en pleno centro de Madrid, en el paseo de Recoletos. Este edificio de los años 40-50 ha recuperado su uso residencial de la mano de Gabriel Allende, pero también tiene un local comercial y unas oficinas de Banesto. El nuevo inmueble cuenta con 82 viviendas de uno, dos, tres y cuatro dormitorios, con superficies que van desde los 85 a los 225 metros cuadrados. El 70% de la promoción está vendida. El edificio cuenta con un garaje robotizado.

suvivienda.es

▶ **Vídeo:**
Gabriel Allende enseña la rehabilitación del Edificio Restaura.

EL ASESOR

Todos los martes, las abogadas **Itziar Echeandía** y **Rosa Alevito** resuelven las dudas inmobiliarias de los internautas en un encuentro digital en **'suvivienda.es'.** Ésta es una selección de algunas de las cuestiones planteadas esta semana.

IMPAGO. *Tengo un piso alquilado y el inquilino lleva tres meses sin pagarme y aparte tengo constancia de que tiene las habitaciones subarrendadas sin mi consentimiento. En el contrato no pone nada al respecto, pero me he enterado de que le hace falta mi autorización por escrito, cosa que no tiene. Me gustaría saber qué tengo que hacer para poder echarle o cobrar lo que me debe y si lo del tema del subarriendo es legal. El contrato es de un año prorrogable y le vence en noviembre y la fianza la deposité en el Ivima.*
Ciertamente tanto el impago de rentas como el subarriendo inconsentido constituyen causas de resolución del contrato. Mucho nos tememos que tendrá que instar el desahucio ante el Juzgado. Puede acumular la acción de reclamación de las cantidades adeudadas.

GARAJES. *En caso de infracciones en garajes de comunidades de vecinos (vehículos que se han dejado en una plaza que no les corresponde, vehículos que aparcan en zonas comunes, etc.), ¿qué autoridad es competente y cuál es el procedimiento para actuar contra esos vehículos?*
La vía correcta para tratar esta cuestión es la Junta de Copropietarios. Solicite su inclusión en el Orden del Día de la correspondiente convocatoria y exponga el problema. Si la comunidad no toma cartas en el asunto tendrá que acudir a la jurisdicción civil (Juzgado de Primera Instancia donde radique el inmueble).

IMPUESTOS. *En el año 1998 compré mi primera vivienda por 90.000 euros y la he vendido por 200.000 euros, dinero que he reinvertido para comprarme otra vivienda más grande. ¿Sobre esos 200.000 euros me podría desgravar el 15% del máximo de 9.000 euros en la próxima declaración de la renta o sobre esos 200.000 euros no se puede aplicar ningún tipo de desgravación?*
Cuando la venta de una vivienda habitual genere una ganancia patrimonial y se opte por dejarla exenta por reinversión, la base de deducción de la vivienda nueva se minora en el importe de la ganancia a la que se aplique la exención. Tiene usted que optar por la deducción o la exención.

ALQUILER. *Alquilé un piso hace dos meses y ahora me ha llegado la desagradable noticia de que me quedo en el paro y no voy a poder seguir de alquiler. Si me voy antes de cumplir el primer año de contrato, ¿el dueño me puede poner alguna penalización? Leyendo el contrato no hay ninguna cláusula que hable al respecto. ¿Qué pasa entonces en este caso?*
Usted está vinculado por el plazo contractual de su contrato (esto es, si se pactó por un año –aunque sea prorrogable–, el dueño puede exigirle que cumpla con el contrato durante un año o que le indemnice por las rentas dejadas de percibir si usted se va). Ahora bien, dada la situación, a lo mejor puede hablar con el arrendador, que posiblemente prefiera un acuerdo por el que usted deje la vivienda antes de arriesgarse a que deje de pagar.

suvivienda.es

▶ **Encuentro:**
Consulte sus dudas inmobiliarias con nuestras abogadas todos los martes de 13.00 a 14.00 h.

SALÓN DEL OUTLET RESIDENCIAL

DEL 11 AL 13 SEPTIEMBRE

Pabellón 1 en **Feria de Madrid**

ORGANIZA
IFEMA Feria de Madrid
TU ENCUENTRO

VENTA DIRECTA

¡Grandes descuentos inmobiliarios!

Colabora:
Cantlet

Medios colaboradores:
SU VIVIENDA
suvivienda.es

Patrocinadores:
METROVACESA

www.outletresidencial.ifema.es

LINEA IFEMA
LLAMADAS DESDE ESPAÑA
INFOIFEMA 902 22 15 15
outletresidencial@ifema.es

Metro LÍNEA 8 Campo de las Naciones

IFEMA miembro Club Madrid 16
MADRID2016 CIUDAD CANDIDATA

ANUNCIOS BREVES

Anuncio normal 1,68 € la palabra. **Destacado** 2,05 € la palabra. Mínimo admitido, dos palabras. **Minimódulo 31,5x28,5 mm.** 116,00 €.

VENTA INMOBILIARIA

101 PISOS Y APARTAMENTOS

1 Arturo Soria / Hortaleza

Hasta 150.000 €

● **ANUNCIOS EN ESTA SECCIÓN. "DEBOD". 915423392..**

150.000 / 240.000 €

GILMAR.ES Arturo Soria, estudios de obra nueva. 170.000 €. 915830300. Ref. 29191

GERCO Arturo Soria, ocasión, exterior, 2 dormitorios, aire acondicionado. 173.250 €. (28.826.374 Ptas) 915751570.

GERCO Hortaleza, piso 3 dormitorios, 1 baño, 2 terrazas, zona tranquila, muy bien comunicado. 180.904 €. (30.099.892 Ptas) 915751570.

GERCO Hortaleza, exterior, 80 metros, 3 dormitorios, puerta blindada, cocina amueblada, bien comunicado. 189.000 €. (31.446.954 Ptas) 915751570.

GERCO Hortaleza, 2 dormitorios, exterior, ascensor, portero. 194.250 €. (32.320.480 Ptas) 915751570.

GILMAR.ES Sanchinarro, 44 metros, terraza 7, garaje, estreno. 195.000 €. 915830312. Ref. 19977

GILMAR.ES Arturo Soria, loft de diseño, piscina. 210.000 €. 915830300. Ref. 28772

GILMAR.ES Canillas, apartamento obra nueva. 225.000 €. 915830302. Ref-24694

GERCO Hortaleza, exterior, amueblado, 2 dormitorios, mirador, reformado. 232.000 €. (38.601.552 Ptas) 915751570.

GERCO Arturo Soria. 3 dormitorios, exterior. 232.760 €. (38.728.005 Ptas) 915751570.

240.000 / 360.000 €

GERCO Arturo Soria, exterior, 2 dormitorios, terraza, tendedero, aire acondicionado. 242.000 €. (40.265.412 Ptas) 915751570.

GERCO Hortaleza- Parque de Santa María, exterior, 83 metros, 3 dormitorios, 1 baño, posibilidad de aseo, buena finca, junto a metro, muchas posibilidades. 258.405 €. (42.994.975 Ptas) 915751570.

GERCO Arturo Soria, 3 dormitorios, todo exterior, terraza. 258.485 €. (43.067.030 Ptas) 915751570.

GERCO Hortaleza- Parque Santa María, 90 metros, 3 dormitorios, buena finca, muy luminoso, junto al metro. 262.000 €. (43.593.132 Ptas) 915751570.

GILMAR.ES Arturo Soria, apartamento 62 metros, garaje. 270.000 €. 915830300. Ref. 28148

GILMAR.ES Arturo Soria, dos dormitorios, parking superficie. 270.000 €. 915830300. Ref. 28520

BARRIO BLANCO 2 dormitorios, baño, estupendo. Listo para entrar, exterior, finca con ascensor. 283.000 €. 913533697.

GERCO Hortaleza, exterior, perfecto, 65 metros, 2 dormitorios, ascensor, tarima, aire acondicionado. 283.500 €. (47.170.431 Ptas) 915751570.

MAR DE CRISTAL. Piso 90 m2, 3 dormitorios, amplia cocina, ascensor, trastero, oportunidad. 295.000 €. LOOK&FIND 917500991.

HORTALEZA. 94 m2, 2 dormitorios, baño, cocina amueblada, tendedero, ascensor. 300.000 €. LOOK&FIND 917219496.

GERCO Arturo soria, exterior, 3 dormitorios, 2 baños, urbanización con piscina, calefacción central, aire acondicionado. 310.440 €. (51.652.870 Ptas) 915751570.

SANCHINARRO. Apartamento 78 m2 construidos + 55 m2 jardín, 1 dormitorio, baño, garaje, trastero, urbanización con piscina, gimnasio, pádel, sauna, zona infantil, seguridad 24 horas. 320.000 €. LOOK&FIND 917219496.

SANCHINARRO. Apartamento de lujo "Urbalia", a estrenar, domótica, jardín, piscina invierno y verano, doble ventana, persianas eléctricas. 330.000 €. LOOK&FIND 917500991.

GERCO Arturo Soria, 73 metros, 2 dormitorios, 2 baños. 336.000 €. (55.905.696 Ptas) 915751570.

ARTURO SORIA. 98 m2 construidos, 80 m2 útiles, 3 dormitorios, 1 parking, buenas vistas. 339.000 €. LOOK&FIND 917219496.

GERCO Hortaleza, 88 metros, 3 dormitorios, totalmente reformado, calidades de primera, garaje, trastero. 345.000 €. (57.403.170 Ptas) 915751570.

GERCO Arturo Soria, 78 metros, 2 dormitorios, 2 baños, piscina, garaje, para entrar a vivir. 345.000 €. (57.403.170 Ptas) 915751570.

GERCO Virgen del Cortijo, 3 dormitorios, 2 baños, 2 terrazas, para entrar, buena finca. 348.000 €. (57.902.330 Ptas) 915751570.

GILMAR.ES Arturo Soria, junto tráfico, dos dormitorios, piscina, impecable. 360.000 €. 915830300. Ref. 28381

Más de 360.000 €

SANCHINARRO. 2 dormitorios, baño, aseo con ducha, mejor urbanización con piscina, zona ajardinada, pádel, gimnasio, sauna, trastero, amplio garaje. 370.000 €. LOOK&FIND 917500991.

MAR DE CRISTAL frente centro comercial. Estupendo piso de 110 metros aproximados, 3 dormitorios, 2 baños, todo exterior con terraza de 18 metros aproximados, buena finca con garaje. 374.000 €. 913533697.

GERCO Arturo Soria, exterior, 2 dormitorios, trastero. 378.000 €. (62.893.908 Ptas) 915751570.

ARTURO SORIA 2 dormitorios, 2 baños, finca de 12 años, portero, jardín, piscina y garaje de acceso directo incluido en precio. 380.900 €. 913533697.

GILMAR.ES Arturo Soria, dos dormitorios, dos baños, garaje, piscina. 390.000 €. 915830300. Ref. 27437

GILMAR.ES Las Tablas, tres dormitorios, dos baños, garaje doble, piscina. 395.000 €. 915830314. Ref. 27740

ARTURO SORIA misma calle. Piso de 85 metros aproximados, 2 dormitorios, baño, salón con chimenea, ijardín, piscina, aparcamiento! 397.000 €. 913533697.

GILMAR.ES Arturo Soria, obra nueva, dos dormitorios, piscina, garaje. 398.000 €.915830300. Ref-25014

GILMAR.ES Arturo Soria, 99 metros, impecable, piscina. 400.000 €. 915830300. Ref-24908.

GERCO Hortaleza- Parque de Santa María, exterior 95 metros, 3 dormitorios más 1. Para entrar a vivir, 2 baños, trastero, conserje, calefacción central, tendedero, office, zonas ajardinadas, bien comunicado, buenas vistas. 400.400 €. (66.620.954 Ptas) 915751570.

GERCO Hortaleza- Parque de Santa María, exterior, vistas a la sierra, 126 metros, 4 dormitorios, 2 baños, 2 ascensores, agua, calefacción central, terraza, trastero, conserje. 409.500 €. (68.135.067 Ptas) 915751570.

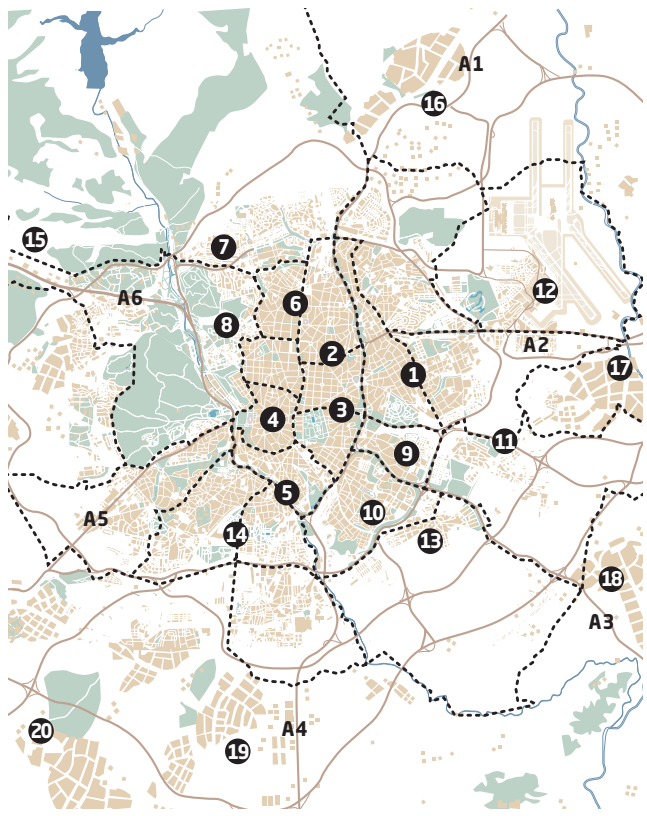

1. ARTURO SORIA / HORTALEZA
2. CHAMARTIN / PROSPERIDAD
3. SALAMANCA / RETIRO
4. CHAMBERI
5. CENTRO / ARGANZUELA
6. ORENSE / TETUAN / Bº DEL PILAR FUENCARRAL
7. PUERTA DE HIERRO / MIRASIERRA
8. MONCLOA / ARGÜELLES
9. CIUDAD LINEAL / VENTAS
10. MORATALAZ
11. SAN BLAS / VICALVARO
12. BARAJAS
13. VALLECAS / PTE. VALLECAS
14. LATINA / USERA / VILLAVERDE CARABANCHEL
15. N-VI, CTRA. DE LA CORUÑA: ARAVACA, POZUELO, MAJADAHONDA, LAS ROZAS, BOADILLA DEL MONTE
16. N-I, CTRA. DE BURGOS: LA MORALEJA, ALCOBENDAS, S.S. DE LOS REYES, CTRA. COLMENAR (TRES CANTOS)
17. N-II, CTRA. DE BARCELONA: COSLADA, TORREJON, ALCALA DE HENARES
18. N-III, CTRA. DE VALENCIA: STA. EUGENIA, RIVAS VACIAMADRID, ARGANDA
19. N-IV, CTRA. DE ANDALUCIA: PINTO, VALDEMORO
20. N-V, CTRA. DE EXTREMADURA: ALCORCON, MOSTOLES, CTRA. DE TOLEDO, LEGANES, GETAFE, PARLA, FUENLABRADA
21. SIN ZONA DEFINIDA

VENTA INMOBILIARIA
101. PISOS Y APARTAMENTOS
102. CHALETS
103. OFICINAS
104. PLAZAS DE GARAJE
105. LOCALES Y NAVES
106. PARCELAS
107. SOLARES
108. FINCAS RUSTICAS
109. OTRAS POBLACIONES

ALQUILER INMOBILIARIA
201. PISOS
202. APARTAMENTOS
203. CHALETS
204. OFICINAS
205. PLAZAS DE GARAJE
206. LOCALES Y NAVES
207. TRASPASOS
208. VERANEOS

COMPRA INMOBILIARIA
301. PISOS
302. APARTAMENTOS
303. CHALETS
304. OFICINAS
305. PLAZAS DE GARAJE
306. LOCALES Y NAVES
307. PARCELAS
308. SOLARES
309. FINCAS RUSTICAS

HOGAR
401. REFORMAS
402. REPARACIONES
403. ELECTRODOMESTICOS
404. MUDANZAS
405. MUEBLES
406. ANTIGÜEDADES

PARA ANUNCIOS EN ESTA SECCION LLAME AL 900 878 050
O diríjase a cualquier agencia de publicidad

GERCO Arturo Soria, reformado a estrenar, 68 metros, 2 dormitorios, 2 baños, garaje acceso directo, piscina, magificas zonas comunes. 418.950 €. (69.707.415 Ptas) 915751570.

SANCHINARRO. Piso de lujo "Urbalia", 2 dormitorios, 2 baños, domótica, garaje, trastero, jardín, piscina invierno/ verano, persinanas eléctricas. 420.000 €. LOOK&FIND. 917500991.

GILMAR.ES Hortaleza, ático obra nueva, tres dormitorios, dos baños. 425.000 €. 915830302. Ref-24698.

GERCO Arturo Soria, 90 metros, finca 6 años, 2 dormitorios, 2 baños completos, salón, cocina totalmente amueblada, garaje, trastero, para entrar. 438.000 €. (72.877.068 Ptas) 915751570.

ARTURO SORIA iexcelente distribución! 2 dormitorios, 2 baños, jardín, piscina, paddel, trastero de unos 15 metros, garaje incluido en precio. 444.000 €. 913533697.

GILMAR.ES Plaza del Liceo, ático, finca moderna, garaje. 450.000 €. 915830300. Ref-26156.

GERCO Campo de las Naciones, 2 dormitorios, luminoso, tranquilo, jardín, piscina, vigilancia 24 horas, garaje, trastero. 459.900 €. (76.520.921 Ptas) 915751570.

GERCO Arturo Soria, lujo, mangífica construcción, 82 metros, 2 dormitorios, 2 baños, 2 terrazas, urbanización privada, piscina, jardines, garaje. 477.750 €. (79.490.911 Ptas) 915751570.

GERCO Arturo Soria- Avenida de la Paz, piso ático 75 metros, 3 dormitorios, 2 baños, piscina, trastero, garaje, bien situado. 480.000 €. (79.865.280 Ptas) 915751570.

SANCHINARRO. 143 metros construidos, cuatro dormitorios, dos baños, zonas comunes, trastero, garaje, seguridad 24 horas. 480.000 €. LOOK&FIND 917219496.

CAMPO DE LAS NACIONES. 97 m2 construidos, 2 dormitorios, 2 baños, garaje, trastero, piscina, pádel, gimnasio, zona infantil y seguridad 24 horas. 480.000 €. LOOK&FIND 917219496.

SANCHINARRO. Piso bajo 121 m2, jardín 30 m, 2 dormitorios, 2 baños, garaje, trastero, piscina, urb. cerrada. 490.000 €. LOOK&FIND 917500991.

ARTURO SORIA. 4 dormitorios, 2 baños, piscina, tenis, parking. 498.500 €. LOOK&FIND 917219496.

GERCO Arturo Soria, exterior, 3 dormitorios, 2 baños, urbanización, vigilancia 24 horas, jardín, piscina, gimnasio, sauna, preinstalación aire acondicionado, trastero. 529.000 €. (88.018.194 Ptas) 915751570.

GERCO Arturo Soria- Pinar de Chamartín, 127 metros, 4 dormitorios, luminoso, jardín, vigilancia 24 horas, piscina, garaje. 535.000 €. (89.099.703 Ptas) 915751570.

GILMAR.ES Arturo Soria, 154 metros, 3 dormitorios, 2 baños, terraza, 36 metros. 595.000 €. 915830300. Ref. 24592

GERCO Arturo Soria, 136 metros, 3 dormitorios, 2 baños, piscina, jardines, garaje, perfecto estado. 600.000 €. (99.831.600 Ptas) 915751570.

GERCO Pinar de Chamartín, piso 3 dormitorios, 2 baños, para entrar, urbanización con piscina, garaje, perfecto estado. 618.000 €. (102.826.548 Ptas) 915751570.

GERCO Arturo Soria, exterior, 3 dormitorios más 1, 2 baños, jardines, piscina. 621.920 €. (103.478.781 Ptas) 915751570.

GILMAR.ES Arturo Soria, dúplex, 3 dormitorios, garaje, piscina. 630.000 €. 915830300. Ref-25821.

GERCO Arturo Soria, lujo, 137 metros, 4 dormitorios, 2 baños más aseo, exterior, garaje, gran terraza, calefacción central, conserje. 649.093 €. (107.999.987 Ptas) 915751570.

ARTURO SORIA lujo, impecable, 140 metros, 3 habitaciones, 2 baños, exterior, garaje, zonas comunes, conserje. 650.000 €. 615907379.

GERCO Arturo Soria, magnífica zona, exterior, 127 metros, 3 dormitorios, 2 baños mármol, urbanización privada, piscina, jardines, garaje, trastero. 661.500 €. (110.064.539 Ptas.) 915751570.

GILMAR.ES Campo Naciones, 175 metros, tres habitaciones, dos baños, gran salón, gran terraza, piscina, garaje, trastero. 680.000 €. 915830306.

HORTALEZA 157 m2, 4 dormitorios, 2 baños, trastero, jardín, piscina y garaje. 700.000 €. LOOK&FIND 917219496.

GERCO Arturo Soria- Avenida San Luis, 145 metros, 4 dormitorios, 3 baños, garaje, trastero, urbanización cerrada, 35.000 metros, 3 piscinas, todos los deportes, vigilancia 24 horas, lujo. 714.000 €. (118.799.604 Ptas) 915751570.

GILMAR.ES Arturo Soria, 3 dormitorios, 2 baños. 720.000 €. 915830300. Ref-14757.

GERCO Arturo Soria, 4 dormitorios, cuarto de estar, cuarto de ducha, exterior, ascensor, portero, trastero, garaje, piscina. 770.000 €. (128.117.220 Ptas) 915751570.

GERCO Arturo Soria, 4 dormitorios, 3 baños, finca lujo, totalmente reformado, garaje acceso directo. Piscina, zona deportiva, gimnasio, vigilancia 24 horas, calefacc ión central, conserje, 2 terrazas. 782.800 €. (130.246.961 Ptas) 915751570.

GILMAR.ES Pinar Chamartín, garaje, piscina, finca exclusiva. 795.000 €. 915830315. Ref-20225.

GILMAR.ES Arturo Soria, 200 metros, impecable, vigilancia, piscina, dos garajes. 840.000 €. 915830300. Ref. 28278

GILMAR.ES Pinar Chamartín, 198 metros, exclusivo, garaje, piscina. 860.000 €. 915830300. Ref. 26155

GERCO Arturo Soria, lujo, 4 dormitorios más 1 de servicio, 2 baños más un aseo, exterior, garaje doble, zona ajardinada, piscina. 916.700 €. (152.527.000 Ptas) 915751570.

GILMAR.ES Arturo Soria, ático 180 metros, junto centro comercial, 2 garajes, piscina. 950.000 €. 915830300.

GERCO Arturo Soria, lujo, 192 metros, 4 dormitorios más 1 servicio, 4 baños, exterior, 2 terrazas, garaje, trastero, 6 armarios empotrados, tendedero, 2 chimeneas. 1.024.495 €. (170.461.625 Ptas) 915751570.

GERCO Arturo Soria, grandes terrazas, 5 dormitorios, 3 baños más aseo, garaje, piscina, trastero, conserje, calefacción central, aire acondicionado, hilo musical, zona de lujo. 1.087.000 €. (180.861.582 Ptas) 915751570.

GERCO Arturo Soria, urbanización privada, 206 metros, 5 dormitorios, 3 baños grandes, jardines, piscina, garaje 3 coches, trastero 35 metros, exterior, gran terraza en el salón. 1.125.280 €. (187.230.838 Ptas) 915751570.

GILMAR.ES Arturo Soria, ático 290 metros, impecable, 2 plazas, urbanización lujo, piscina. 1.250.000 €. 915830300. Ref-25337

GERCO Arturo Soria- Chamartín, ático 277 metros, terraza 103 metros, 7 dormitorios, 3 baños, 2 plazas de garaje, exterior, muy luminoso, buena zona. 1.417.500 €. (235.852.155 Ptas) 915751570.

GILMAR.ES Arturo Soria, 290 metros, garajes, piscina. 1.975.000 €. 915830300. Ref-11111.

GILMAR.ES Arturo Soria, 300 metros, exclusivo, garajes. 2.020.000 €. 915830300. Ref. 11819

2 Chamartín / Prosperidad

Hasta 150.000 €

GERCO Prosperidad- Diego de León, apartamento de diseño, nuevo a estrenar, inmejorable situación, ideal inversionistas. 115.182 €. (19.164.672 Ptas) 915751570.

150.000 / 240.000 €

GERCO Prosperidad, amueblado, apartamento 37 metros, ascensor, aire acondicionado, bien comunicado, perfecto. 214.000 €. (35.606.604 Ptas) 915751570.

GILMAR.ES Serrano, zona, dos dormitorios, finca moderna. 220.000 €. 915830317. Ref-27078.

240.000 / 360.000 €

GERCO Prosperidad- Alfonso XIII, apartamento exterior. 253.000 €. (42.000.000 Ptas) 915751570.

PROSPERIDAD impecable, posibilidad garaje, 65 metros aproximados, 2 dormitorios, baño, sólo 262.000 €. 915903380.

GERCO López de Hoyos, 3 dormitorios, reformado, muy luminoso, ascensor, aire acondicionado, cocina independiente amueblada, 3 armarios empotrados. 268.202 €. (44.625.058 Ptas) 915751570.

GERCO Prosperidad- Clara del Rey, apartamento exterior, calefacción central, trastero, posibilidad aparcamiento. 271.000 €. (45.090.606 Ptas) 915751570.

GERCO Parque Avenidas, 83 m2, 3 dormitorios, exterior, terraza. 276.470 €. (46.000.000 Ptas) 915751570

GILMAR.ES Clara del Rey, dos dormitorios, impecable. 280.000 €. 915830303. Ref-25384.

SANTA HORTENSIA lujo, en muy buena finca, muy buena distribución, 58 metros aproximados. 288.000 €. 915903380.

GERCO Prosperidad, piso reformado, para entrar, bien comunicado, exterior, 1 dormitorio, 1 baño. 288.750 €. (48.043.957 Ptas) 915751570.

GILMAR.ES Costa Rica, 85 metros, quinta planta, tres habitaciones. 290.000 €. 915830317. Ref-25215.

GILMAR.ES Castellana, apartamento 60 metros. 295.000 €. 915830309. Ref. 30123

CARTAGENA muchísimas posibilidades de reforma, buena finca, muchísima luz, 91 metros aproximados, 3 dormitorios, baño. 299.000 €. 915903380.

GERCO Clara del Rey, 2 dormitorios, terraza, portero, ascensor. 312.000 €. (51.912.432 Ptas) 915751570

EL MUNDO ANUNCIOS
● Breves
● Financieros
● Comerciales
91 542 33 92
FAX: 91 542 06 52
publicidad@debod.com

GILMAR.ES Corazón de María, 74 metros, impecable, dos habitaciones, un baño, trastero. 320.000 €. 915830303. Ref. 27432

GERCO Avenida de América, piso 90 metros, 3 dormitorios, 4ª planta, garaje, jardines, semi amueblado, aire acondicionado, terraza, para entrar, muy bien comunicado. 326.500 €. (54.325.029 Ptas) 915751570.

GILMAR.ES Pío XII, dos dormitorios, garaje, impecable. 330.000 €. 915830310. Ref. 27759

GILMAR.ES Castellana, tres habitaciones, dos baños, 86 metros. 340.000 €. 915830309. Ref-25767.

GILMAR.ES Viso, apartamento moderno, garaje. 360.000 €. 915830317. Ref. 29705

Más de 360.000 €

GERCO Prosperidad, 3 dormitorios, exterior. 376.170 €. (62.589.421 Ptas) 915751570.

GERCO Pío XII- Príncipe de Vergara, 3 dormitorios, mucha luz, patio de 50 metros, excelente situación. 388.500 €. (64.640.961 Ptas) 915751570.

LÓPEZ DE HOYOS buena zona y buena finca, magníficas posibilidades reforma, 110 metros aproximados, 3 dormitorios, 2 baños. 391.000 €. 915903380.

GILMAR.ES Hispanoamérica, dos dormitorios, garaje, buena finca. 395.000 €. 915830317.

GERCO Pío XII, 3 dormitorios, 2 baños, espectaculares vistas, para entrar, garaje opcional. 395.200 €. (65.755.747 Ptas) 915751570.

CLARA DEL REY junto Alfonso XIII, todo exterior, 103 metros aproximados, 3 dormitorios, 2 baños. 399.000 €. 915903380.

GILMAR.ES Chamartín, 87 metros, tres dormitorios, dos baños, impecable. 399.000 €. 915830309. Ref. 28220

CARTAGENA estrenar, todo exterior con reformas calidades. 106 metros aproximados, finca y portal lujo. 423.200 €. 915903380.

GERCO Pío XII, lujo, jardines, piscina, gimnasio, apartamento 61 metros. 424.000 €. (70.547.664 Ptas) 915751570.

GERCO Prosperidad, Santa Hortensia, 85 metros, 2 dormitorios, preciosas vistas, urbanización cerrada, garaje, para entrar. 435.000 €. (72.377.910 Ptas) 915751570.

GERCO Corazón de María, 3 dormitorios, 2 baños, reformado, calefacción central, aire acondicionado, cocina amueblada. 441.000 €. (73.376.226 Ptas) 915751570.

GERCO Prosperidad, 108 metros, 3 dormitorios, 2 baños, exterior, buena finca, ascensor. 445.500 €. (74.124.963 Ptas) 915751570.

GERCO Pío XII- Barrio Hispanoamérica, 2 dormitorios, antes 3, 2 baños, plaza de garaje, buen estado. 447.840 €. (74.514.306 Ptas) 915751570.

RECEPCIÓN ANUNCIOS 91 517 84 41 elmundo@grupocurriculum.com GRUPO CURRICULUM PUBLICIDAD
Contrate on-line su publicidad www.publiprensa.es

ANUNCIOS BREVES

GERCO Pío XII, 3 dormitorios, 2 baños, todo exterior, buena finca, trastero, agua y calefacción central. 450.000 €. (74.800.000 Ptas) 915751570.

GERCO Pío XII, 3 dormitorios, zona ajardinada, para entrar, exterior. 463.000 €. (77.036.718 Ptas) 915751570.

PÍO XII piso exterior con vistas al jardín privado, 95 metros aproximados, 3 dormitorios, 2 baños. 468.000 €. 913533697.

GERCO Prosperidad- López de Hoyos, 110 metros, 3 dormitorios, 2 baños, 2 ascensores, conserje, agua y calefacción central, aire acondicionado, terraza. 472.500 €. (78.617.385 Ptas) 915751570.

GERCO Pío XII, exterior, semilujo, 112 metros, 3 dormitorios, 2 baños, terraza, conserje, ascensor. 473.297 €. (78.749.995 Ptas) 915751570.

GERCO Prosperidad, junto Príncipe de Vergara, 100 metros, 3 dormitorios, 2 baños, totalmente reformado, con materiales de primera calidad. 475.500 €. (79.116.543 Ptas) 915751570.

CLARA DEL REY muy buen piso en buena finca iiimpecable!! 115 metros aproximados, 3 dormitorios, 2 baños. 476.000 €. 915903380.

GERCO Pío XII, 90 metros, 2 dormitorios, conserje, muy luminoso, gran salón 2 ambientes. 483.000 €. (80.364.438 Ptas) 915751570.

GERCO Prosperidad, 114 metros, 4 dormitorios, luminoso, reformado, garaje opcional, calefacción central, tendedero, portero, buena finca. 504.000 €. (83.858.544 Ptas) 915751570.

GERCO Avenida de Bruselas, junto a metro, 136 metros, 3 dormitorios, gran salón, terraza, buena finca. 504.000 €. (83.858.544 Ptas) 915751570.

GERCO Pío XII, 2 dormitorios (antes 3), 2 baños, garaje, preciosas vistas. 504.849 €. (84.000.000 Ptas) 915751570.

GILMAR.ES Príncipe de Vergara, ático 130 metros, dos dormitorios, dos baños, garaje. 521.000 €. 915830309. Ref. 23834

GILMAR.ES Castellana, dos dormitorios, impresionantes vistas, impecable. 525.000 €. 915830309. Ref. 29893

GERCO Clara del Rey, 3 dormitorios, 8ª planta, luminoso, portal lujo, portero, calefacción central, aire acondicionado, garaje. 546.000 €. (90.846.756 Ptas) 915751570.

GERCO Pío XII- Avda. de Burgos, piso 120 metros, 4 dormitorios, 2 baños, garaje, piscina, amplio salón, bien comunicado. 576.800 €. (95.971.444 Ptas) 915751570.

GERCO Pío XII- Chamartín, piso 120 metros, 4 dormitorios, 2 baños, garaje, piscina, para entrar. 580.650 €. (96.612.030 Ptas) 915751570.

GERCO Prosperidad, junto Corazón de María, magnífica finca, exterior, 155 metros, 3 dormitorios, 2 baños, conserje, 3 ascensores, calefacción central, terraza, aire acondicionado, tendedero, office. 588.000 €. (97.834.968 Ptas) 915751570.

PRADILLO iático! 100 metros aproximados + terraza de unos 45 metros, 2 trasteros. igaraje acceso directo incluido en precio! 592.000 €. 913533697.

GILMAR.ES Francisco Silvela con Príncipe Vergara, 122 metros, impecable. 595.000 €. 915830309. Ref- 27717

GILMAR.ES Alfonso XIII, cuatro dormitorios, dos baños, garaje. 595.000 €. 915830317. Ref-27874

GERCO Prosperidad- Príncipe de Vergara, exterior, muy luminoso, 155 metros, 4 dormitorios, 2 baños más 1, apto consultas o despacho profesional, edificio señorial. 596.500 €.(99.249.249 Ptas) 915751570.

GERCO Pío XII, 3 dormitorios, 2 baños, zona ajardinada, piscina, garaje. 598.500 €. (99.580.000 Ptas) 915751570.

GILMAR.ES Castellana, 102 metros, novena planta, vistas. 600.000 €. 915830317. Ref-12686.

GERCO Pío XII, 2 dormitorios, 2 baños, exterior a jardines, gran salón, garaje acceso directo, aire acondicionado, calefacción central, terraza, vestidor. 618.000 €. (102.800.000 Ptas) 915751570.

GERCO Prosperidad, ático 3 dormitorios, 2 baños, buena finca, calefacción central, trastero, posibilidad de garaje. 630.000 €. (104.823.018 Ptas) 915751570.

GILMAR.ES Padre Damián, 115 metros, impecable, dos dormitorios, dos baños, garaje. 630.000 €. 915830309. Ref. 25076

GILMAR.ES Padre Damián, ático 187 metros, dos dormitorios, dos baños, garaje. 630.000 €. 915830317. Ref. 14476

GILMAR.ES Clara del Rey, 160 metros, posibilidad garaje. 650.000 €. 915830303. Ref. 27020

GILMAR.ES Avda. Burgos, 4 dormitorios, 3 baños, garaje, piscina. 660.000 €. 915830310. Ref-21850.

GERCO Príncipe de Vergara, 140 metros, 4 dormitorios, 2 baños, muy luminoso, terraza, calefacción y agua central, trastero. 685.000 €. (113.974.410 Ptas) 915751570.

GILMAR.ES Viso, 112 metros, dos dormitorios, dos baños, 2 garajes, impecable. 690.000 €. 915830317. Ref. 29381

GERCO Parque Avenidas, piso de lujo, totalmente reformado, magnífica zona, exterior, 4 dormitorios, 3 baños, cocina con office, zona servicio independiente, salón 40 metros, garaje, trastero. 740.800 €. (123.258.749 Ptas) 915751570.

PADRE CLARET lujo, jardines y piscina iigaraje!! 150 metros aproximados, 4 dormitorios, 3 baños. 749.000 €. 915903380.

GILMAR.ES Pío XII, cuatro dormitorios, urbanización moderna, piscina, garaje. 760.000 €. 915830310. Ref-26051

ORENSE misma calle, 149 metros aproximados, todo exterior, zona de servicio, portero físico, trastero igaraje incluido en precio! 781.000 €. 913533697.

GILMAR.ES Pío XII, 140 metros, tres dormitorios, garaje, piscina. 798.000 €. 915830310. Ref-20237.

GERCO Pío XII, 160 metros, 4 dormitorios más 1 de servicio, 2 baños, exterior, garaje, aire acondicionado, calefacción central, terraza, tendedero. 800.000 €. (133.108.800 Ptas) 915751570.

GILMAR.ES Castellana, 178 metros, edificio exclusivo, cuatro habitaciones, tres baños. 865.000 €. 915830309. Ref. 19744

GERCO Pío XII- Pº Habana, lujo 140 metros + 100 metros de terraza. Garaje opcional. 927.000 €.(154.239.822 Ptas) 915751570.

GERCO Prosperidad- Corazón de María, espléndido piso, 218 metros, 5 dormitorios, 3 baños, garaje, portero, calefacción central, portal lujo. 945.000 €. (157.234.770 Ptas) 915751570.

GILMAR.ES Chamartín, 217 metros, plaza doble, piscina, urbanización cerrada. 950.000 €. 915830310. Ref-24043

GILMAR.ES Serrano, exclusivo, 168 metros, garaje. 1.050.000 €. 915830317.

GILMAR.ES Serrano, exclusivo, 168 metros, garaje doble. 1.050.000 €. 915830317. Ref. 27497

GERCO Pío XII- junto final Serrano, exterior, garaje, 5 dormitorios, 3 baños. 1.059.000 €. (176.202.774 Ptas) 915751570.

GILMAR.ES Habana, 153 metros, 4 dormitorios, garaje, piscina. 1.150.000 €. 915830317.

GILMAR.ES Menéndez Pidal, ático 240 metros, tres dormitorios, dos baños, garaje, piscina. 1.200.000 €. 915830317. Ref. 27319.

GILMAR.ES Padre Damián, 214 metros, garaje. 1.202.000 €. 915830317. Ref-24409.

GILMAR.ES Paseo Habana, cuatro dormitorios, tres baños, garaje, piscina, reformado. 1.230.000 €. 915830317. Ref. 30209

GERCO Pío XII, ático 80 metros más 70 metros terrazas, 2 dormitorios, 2 baños, aire acondicionado, garaje acceso directo, trastero, calefacción central, chimenea, barbacoa. 1.260.000 €. (209.646.360 Ptas) 915751570.

GILMAR.ES Castellana, 204 metros, vigilancia, trastero, reformar. 1.260.000 €. 915830309. Ref-19048.

GILMAR.ES Alberto Alcocer, señorial, 209 metros, tres plazas, bodega, trastero. 1.262.000 €. 915830317. Ref. 26203

GILMAR.ES Padre Damián, 241 metros, señorial, garaje. 1.395.000 €. 915830317. Ref-25446.

GILMAR.ES Castellana, 286 metros, 5 dormitorios, terraza. 1.475.000 €. 915830309. Ref-19823.

GILMAR.ES Castellana, 240 metros útiles, dos garajes, trastero. 1.500.000 €. 915830309. Ref-17111.

GILMAR.ES Padre Damián, ático impecable, 5 dormitorios, 4 baños, garaje. 1.500.000 €. 915830317. Ref. 29661

GILMAR.ES Viso, 210 metros, impecable, luminoso, garaje, trastero. 1.650.000 €. 915830309. Ref. 26758

GILMAR.ES Habana, 4 dormitorios, garaje, trastero, piscina. 2.500.000 €. 915830317. Ref-20452.

GILMAR.ES Habana, ático, 300 metros + 190 terraza, 5 garajes. 2.900.000 €. 915830317. Ref-23973.

GILMAR.ES Castellana, 450 metros, 6 dormitorios, garaje, trastero. 3.000.000 €. 915830309. Ref-20780.

GILMAR.ES Serrano, cinco dormitorios, garajes, piscina. 3.150.000 €. 915830309. Ref-13266.

GILMAR.ES Castellana, 565 metros, gran recibo, seis habitaciones, siete baños, dos plazas de garaje. 3.200.000 €. 915830309. Ref. 26771

GILMAR.ES Habana, 315 metros, 4 dormitorios, garaje, trastero. 3.250.000 €. 915830317. Ref-20451.

GERCO Pº Castellana, súper lujo, ático dúplex, piscina privada, garaje PAR, 500 metros de vivienda + 800 en terrazas, ascensor privado. 4.101.908 €. (682.500.064 Ptas) 915751570.

3 Salamanca / Retiro

150.000 / 240.000 €

BARRIO SALAMANCA: 154.000 €. 2 dormitorios, reformado, ascensor. 913117174.

AVDA. CIUDAD BARCELONA muy tranquila, superluminosa, dormitorio, baño, cocina independiente. 160.500 €. 915903380.

CIUDAD DE BARCELONA, Avda, apartamento, exterior, ascensor, rehabilitado. 165.000 €. GILMAR 913643800. 30194

AVDA. CIUDAD BARCELONA excelente ubicación, finca rehabilitada, 57 metros aproximados, 2 dormitorios, baño. 177.000 €. 915903380. Urge venta.

GERCO Pacífico, apartamento, muy luminoso, bien situado, ideal inversores, 180.000 €. (29.949.480 Ptas) 915751570.

AVDA. DEL MEDITERRÁNEO excelente ubicación, finca rehabilitada, muy buena distribución, 46 metros aproximados, 2 dormitorios, baño, sólo 187.000 €. 915903380.

RETIRO: 192.000 €. 2 dormitorios, 60 metros, reformado. Buena finca. 913117174.

GERCO Manuel Becerra, 2 dormitorios, ocasión, 193.000 €. (32.112.498 Ptas) 915751570.

GERCO Pacífico, apartamento impecable, semiamueblado, gas ciudad, aire acondicionado, tarima, 2 ascensores, 212.000 €. (35.273.832 Ptas) 915751570.

GERCO Doctor Esquerdo, 60 metros, muy luminoso a tres patios, necesita arreglo, ascensor, 213.333 €. (35.495.624 Ptas) 915751570.

AYALA misma calle, finca rehabilitada, impecable, 53 metros aproximados, 2 dormitorios, baño, sólo 214.000 €. 915903380.

GILMAR.ES Ayala- Mejor ubicación, estudio, 33 metros, portero 24 horas, finca moderna, luminoso, actualizar. 215.000 €. 914230050. Ref- 23790

ESTUDIO EXTERIOR. Bº Salamanca, C/Londres. Edificio nuevo, orientación sur. Excelentes calidades. A/A, suelos mármol, electrodomesticos, baño completo, armario empotrado. 4ª piso. 35m. Plaza garaje opcional. 218.000 €. 637871541.

DIEGO DE LEÓN magnífica finca, para reformar, 2 dormitorios, baño, todo independiente. 222.500 €. 915903380.

RETIRO: 225.000 €. 2 dormitorios, 70 metros, buena finca, reformado. 913117174.

GERCO Pacífico, 60 metros, finca muy buena, actualmente clínica, posibilidad de vivienda, exterior, 231.000 €. (38.435.166 Ptas) 915751570.

GERCO Salamanca, apartamento 43 metros, para entrar, muy luminoso y soleado, estupenda zona, 231.365 €. (38.495.897 Ptas) 915751570.

GERCO Pacífico- Doctor Esquerdo, apartamento exterior, 65 metros, terraza, finca 9 años, aire condicionado, 232.000 €. (38.601.155 Ptas) 915751570.

GERCO Salamanca, 2 dormitorios, para entrar, buena finca, 234.375 €. (38.997.000 Ptas) 915751570.

GERCO Manuel Becerra, apartamento para entrar, todo independiente, cocina totalmente equipada, 237.000 €. (39.334.480 Ptas) 915751570.

GERCO Salamanca, perfecto estado, excelente zona, 2 dormitorios, 1 baño, 237.000 €. (39.433.482 Ptas) 915751570.

240.000 / 360.000 €

GERCO Pacífico, 83 metros más 10 metros de patio, 4 dormitorios, buena situación, junto a metro, 250.000 €. (41.596.500 Ptas) 915751570.

GERCO Manuel Becerra, a estrenar, apartamento 1 dormitorio, cocina independiente, ascensor, 252.250 €. (41.970.868 Ptas) 915751570.

GERCO Pacífico- Ciudad Barcelona, luminoso, 2 dormitorios, bien situado, finca rehabilitada, 266.000 €. (44.258.676 Ptas) 915751570.

GERCO Retiro, próximo al Retiro, 2 dormitorios, muy luminoso, buena finca, ascensor, 266.548 €. (44.349.855 Ptas) 915751570.

AVDA. CIUDAD BARCELONA excelente vivienda reformada hace 3 años, calidad y diseño, 60 metros aproximados. 270.000 €. 915903380.

GILMAR.ES Conde Peñalver, 82 metros, 2 dormitorios, 1 baño, reformado total. 270.000 €. 914230050. Ref- 30171

GERCO Pacífico- Avda. Ciudad Barcelona, apartamento con 3 balcones a la calle, ascensor, finca totalmente rehabilitada, junto metro, 270.797 €. (45.056.830 Ptas) 915751570.

GERCO Manuel Becerra, ocasión, 143 metros, 3 dormitorios, finca rehabilitada, 273.000 €. (45.423.378 Ptas) 915751570.

GERCO Salamanca- Príncipe de Vergara, buhardilla en edificio rehabilitado, emblemático, excelente situación. 273.000 €. (45.423.378 Ptas) 915751570.

GERCO Manuel Becerra, 7ª planta, precioso piso, 2 dormitorios, salón comedor, cocina independiente, amueblada y equipada, baño completo grande, buen portal, conserje. 282.000 €. (47.000.000 Ptas) 915751570.

GERCO Retiro, dúplex, 2 dormitorios, cocina independiente amueblada, tendedero, 285.600 €. (47.519.841 Ptas) 915751570.

GERCO Pacífico- Avenida del Mediterráneo, reformado, para entrar, 1 dormitorio, perfecto estado, buena zona, 290.424 €. (48.322.487 Ptas) 915751570.

GERCO Salamanca- Claudio Coello, 1 dormitorio, cocina independiente, reformado, para entrar, edificio rehabilitado, excelente situación, 293.905 €. (48.901.844 Ptas) 915751570.

GERCO Salamanca, apartamento dúplex, totalmente reformado, exterior, buenas calidades, suelos de tarima, techos altos, cocina amueblada. 294.000 €. (48.900.000 Ptas) 915751570.

GERCO Manuel Becerra, 4 dormitorios, 2 baños, exterior, muchas posibilidades, 311.495 €. (51.828.407 Ptas) 915751570.

CASAS ASÍ
NO NECESITAN PRESENTACIÓN

Entra en nuestra web. El mejor catálogo de casas de lujo.
www.gilmar.es

25 años

GILMAR, DE TODA LA VIDA UN LUJO.
902 121 800

GILMAR

ANUNCIOS BREVES

GERCO Fuente del Berro, oportunidad, exterior al parque, 3 dormitorios, totalmente reformado, ascensor, 330.557 €. (55.000.000 Ptas) 915751570.

FUENTE DEL BERRO frente Ventas, excelente portal, media reforma, 4 dormitoros, 2 baños. sólo 333.000 €. 915903380

GERCO Manuel Becerra C/Alcalá, 3 dormitorios, semi-reformado, salón 30 metros aproximados. 343.200 €. (57.000.000 Ptas) 915751570.

GERCO Manuel Becerra, 71 metros, exterior, 2 dormitorios, ascensor, para entrar, luminoso, terraza, aire acondicionado, calefacción central, 346.500 €. (57.652.749 Ptas) 915751570.

GERCO Retiro, exterior, 3 dormitorios, terraza, 346.557 €. (57.662.233 Ptas) 915751570.

GERCO Manuel Becerra, muy luminoso, exterior, 2 dormitorios, salón comedor, cocina amueblada y equipada, terraza acristalada, calefacción central, 353.395 €. (58.800.000 Ptas) 915751570.

GILMAR.ES Niño Jesús, 102 m, 4 dormitorios, 2 baños, reformar, portero. 355.000 €. 914230050. Ref- 15348

GERCO Salamanca, magníficas calidades, apartamento 73 metros, 2 baños, calefacción y aire acondicionado, suelos de mármol, ascensor, conserje, 359.706 €. (59.850.043 Ptas) 915751570.

Más de 360.000 €

GERCO Manuel Becerra, exterior, 4 dormitorios, gran salón, terraza, 366.617 €. (61.000.000 Ptas) 915751570.

GILMAR.ES Diego León- Velázquez, apartamento, 1 dormitorio, impecable, finca rehabilitada, 49 metros. 375.000 €. 914230050. Ref- 29540

GERCO Pacífico, ático, 55 metros más 60 de terraza, 2 dormitorios, para entrar, ascensor, aire acondicionado, excelentes vistas, 387.000 €. (64.391.382 Ptas) 915751570.

AVDA. DEL MEDITERRÁNEO excelente ubicación, reformar, 4 dormitorios, 2 baños, vistas patio ajardinado, sólo 388.000 €. 915903380.

GILMAR.ES Castello- Jorge Juan, 59 metros, estrenar, buenas calidades, 2 dormitorios, finca antigua. 392.000 €. 914230050. Ref- 30160

GERCO Barrio de la Estrella- Retiro, 115 metros, 3 dormitorios, 2 baños, apto despacho profesional, 400.000 €. (66.554.400 Ptas) 915751570.

GERCO Manuel Becerra, piso exterior, 103 metros, 3 balcones a la calle, magnífica situación, 407.500 €. (67.802.295 Ptas) 915751570.

DON RAMÓN DE LA CRUZ muy buena finca, exterior con 2 balcones, techos altos, 90 metros aproximados. 413.000 €. 915903380.

GERCO Pacífico- Avda. Ciudad de Barcelona, 122 metros, 4 dormitorios, 2 baños, posibilidad oficina, consulta, 416.667 €. (69.327.555 Ptas) 915751570.

GERCO Manuel Becerra, exterior, 111 metros, 3 dormitorios, excelente situación, garaje opcional, 418.000 €. (69.549.935 Ptas) 915751570.

AVDA. AMÉRICA calle Francisco Silvela iimuy buen precio!! exterior, 4 dormitorios, 2 baños, sólo 422.000 €. 915903380.

TÉLLEZ buen piso en magnífica finca de 17 años, exterior, garaje acceso directo, 120 metros aproximados, 3 dormitorios, 2 baños. 423.000 €. 915903380.

GILMAR.ES Avda. Mediterráneo- Cruz Sur, vivienda u oficina, 122 metros, 4 dormitorios, buen portal, reformar. 425.000 €. 914230050. Ref- 28982

GILMAR.ES Salamanca, ático, 121 metros, 3 dormitorios, sur, terraza 12 metros, reformar. 430.000 €. 914230050. Ref- 23928

GILMAR.ES Salamanca, 110 m, 4 dormitorios, 2 baños, terraza. 430.000 €. 914230050. Ref- 29582

GERCO Salamanca, 2 dormitorios, para entrar, 438.000 €. (72.877.068 Ptas) 915751570.

GERCO Salamanca, exterior, mucha luz, 65 metros, excelente situación, 438.738 €. (72.999.861 Ptas) 915751570.

GILMAR.ES Ibiza, 85 m, salón y 2 dormitorios exteriores, estrenar, señorial, portero físico. 450.000 €. 914230050. Ref. 28433

GERCO Doctor Esquerdo, obra nueva, 90 metros, 2 dormitorios, 2 baños, piscina climatizada, zonas comunes, trastero, garaje. 452.000 €. (75.206.472 Ptas) 915751570.

GERCO Retiro, urbanización, cerrada, salón, independiente, 2 dormitorios amplios, 2 baños, dormitorio principal con vestidor y baño incorporado, piscina, posibilidad garaje, 462.000 €. (76.800.000 Ptas) 915751570.

GERCO Retiro- Conde Casal, exterior, 3 dormitorios, 2 baños, garaje, jardines, piscina, parque infaltil, 463.500 €. (77.120.000 Ptas) 915751570.

GERCO Salamanca, 4 dormitorios, 2 baños, exterior, finca señorial, totalmente reformado, 468.000 €. (77.868.648 Ptas) 915751570.

GILMAR.ES Avenida Ciudad de Barcelona. Promoción de obra nueva, pisos y áticos de 2, 3 y 4dormitorios con trastero y garaje opcional. Urbanización cerrada con piscina climatizada, gimnasio y sauna, excelentes calidades, entrega inmediata, desde 468.000 €. 912093280.

MARIANO CAVIA, 140 metros, edificio señorial, exterior, ascensor, plaza, ocasión. 469.000 €. GILMAR 913643800. 30051

GILMAR.ES Velázquez próximo, 63 metros, apartamento 1 dormitorio, finca moderna, portal representativo, servicios centrales. 470.000 €. 914230050. Ref. 28666

GERCO Doctor Esquerdo, 4 dormitorios, 2 baños, exterior, gran terraza, calefacción central, ascensor, 471.795 €. (78.500.000 Ptas) 915751570.

GERCO Retiro, exterior, 3 dormitorios, 2 baños, recién reformado, calefacción central, aire acondicionado, cocina independiente 15 metros, 472.500 €. (78.617.800 Ptas) 915751570.

AVDA. DEL MEDITERRÁNEO vivienda con jardín, piscina, garaje, 109 metros aproximados, 3 dormitorios, 2 baños. 476.000 €. 915903380.

O'DONNELL muy buen piso, todo exterior, zonas ajardinadas y tranquilas, exterior, 110 metros aproximados, 4 dormitorios, 2 baños. 477.000 €. 915903380.

GERCO Frente Plaza de Toros, exterior, 3 dormitorios, 1 con suitte, 2 baños completos, cocina amueblada y equipada, mejores calidades, calefacción y agua central, aire acondicionado insonorizado, terraza de 6 metros, buen edificio, 480.000 €. (80.000.000 Ptas) 915751570.

GERCO Retiro- Alfonso XII, para entrar, 4 dormitorios, exterior, 494.633 €. (82.300.006 Ptas) 915751570.

ACADEMIA. 40 m2, apartamento 1 dormitorio, reformado, vistas al Retiro, diseño. GOLDMAN CAPITAL PROPERTIES. 917816156. www.goldmancapital.es Ref. V19154. 495.000 €.

GERCO Salamanca, Juan Bravo, apartamento exclusivo, inmejorable situación, 498.750 €. (82.985.018 Ptas) 915751570.

GILMAR.ES Ibiza, 105 m, 2 dormitorios, 2 baños, exterior, estrenar. 500.000 €. 914230050. Ref. 28432

GERCO Salamanca, ático 3 dormitorios, 2 baños, exterior, 504.000 €. (83.800.000 Ptas) 915751570.

GILMAR.ES Fuente Berro, 126 metros, 3 dormitorios, baño aseo, garaje, reformar. 505.000 €. 914230050. Ref- 29157

GERCO Salamanca, 101 metros, piso lujo, tipo loft, reforma de diseño, 508.000 €. (84.524.000 Ptas) 915751570.

GERCO Manuel Becerra, excelente piso, urbanización privada, 3 dormitorios, 1 en suitte, 2 baños, salón comedor, mirador, cocina amueblada, suelos parquet y mármol, plaza de garaje acceso directo, piscina, gimnasio, semilujo, vídeo portero, 514.500 €. (85.600.000 Ptas) 915751570.

MANUEL BECERRA zona muy tranquila, muy buena distribución, 4 dormitorios, 2 baños, reformar con posibilidades. 534.000 €. 915903380.

GERCO Retiro- Conde de Casal, 130 metros, 4 dormitorios, 2 baños, exterior, zona ajardinada, parque infaltil, zona de servicio, aire acondicionado, calefacción central, 535.000 €. (89.016.510 Ptas) 915751570.

GERCO Retiro, urbanización cerrada, vigilancia 24 horas, ático 110 metros más 140 metros terraza, 3 dormitorios, 2 baños, vestidor, tendedero, garaje directo, trastero, piscina, calefacción central, 535.000 €. (89.250.000 Ptas) 915751570.

GERCO Retiro, ático con 24 metros de terraza, 3 dormitorios, 2 baños, finca de lujo, Imuchas posibilidades, 536.000 €. (89.182.896 Ptas) 915751570.

GILMAR.ES Salamanca, seminuevo, 2 dormitorios, 2 baños, impecable. 540.000 €. 914230050. Ref. 28265

GILMAR.ES Avenida Toreros, 138 metros, 4 dormitorios, buen portal, 2 baños, portero físico. 541.000 €. 914230050. Ref- 2512

GERCO Pacífico, magnífico piso 3 dormitorios, garaje, jardín, piscina, vigilancia 24 horas, aire acondicionado, bien comunicado. 546.000 €. (90.846.756 Ptas) 915751570.

GERCO Parque Roma- Marqués de Lozoya, señorial, exterior, 120 metros, 3 dormitorios, 3 baños, cocina con office, entrada de servicio, jardines, garaje, trastero, 546.000 €. (90.846.756 Ptas) 915751570.

GILMAR.ES Barrio Estrella, 156 metros, 4 dormitorios, garaje opcional, trastero, alto, silencioso. 562.000 €. 914230050. Ref- 14580

GERCO Retiro, señorial, 136 metros, muy luminoso, 4 dormitorios, 2 baños, terraza, posibilidad de garaje, 565.000 €. (94.008.040 Ptas) 915751570.

GERCO Retiro- Reina Cristina, exterior, 103 metros, 2 dormitorios, 2 baños, cocina independiente amueblada, conservación muy buena, aparcamiento misma finca, 566.800 €. (94.307.585 Ptas) 915751570.

GERCO Fuente del Berro, todo exterior, 4 dormitorios, 2 baños, salón comedor, en esquina con balcón y ventanas a 2 calles, plaza de garaje de residente. 568.000 €. (94.507.248 Ptas) 915751570.

GILMAR.ES Parque Avenidas, 170 m, 4 dormitorios, 3 baños, salón y comedor, terraza, portero físico, servicios centrales. 570.000 €. 914230050. Ref. 18564

GILMAR.ES Pº Infanta Isabel-Alfonso XII, 200 metros, 4 dormitorios, techos altos, reformar. 580.000 €. 914230050. Ref- 21552

PRÍNCIPE DE VERGARA agradable, tranquilo y luminoso, 130 metros aproximados, 4 dormitorios, 2 baños, trastero. 581.000 €. 915903380.

GERCO Retiro- Avda. Ciudad Barcelona, nueva construcción, lujo, 120 metros, 3 dormitorios, 2 baños, amplia cocina, aire acondicionado, plaza garaje, patio interior ajardinado, portero, seguridad 24 horas. 587.789 €. (97.799.860 Ptas) 915751570.

GILMAR.ES Martínez Izquierdo, 180 m, 4 dormitorios, exterior, gran salón, garaje, terraza. 590.000 €. 914230050. Ref- 30602

GERCO Salamanca, 142 metros útiles, apto para piso u oficina, exterior, portero, ascensor, 593.040 €. (98.673.553 Ptas) 915751570.

GERCO Salamanca, señorial, 102 metros, 3 dormitorios, terraza, tendedero, calefacción central, 595.000 €. (98.999.670 Ptas) 915751570.

GILMAR.ES Jorge Juan, 150 m, 4 dormitorios, 2 salones, planta alta, portero, orientación sur. 595.000 €. 914230050. Ref. 24487

GILMAR.ES Parque de las Avenidas, 170 m., 3 dormitorios, portero físico, amplio salón. 624.000 €. 914230050. Ref- 20903

GERCO Retiro- Conde Casal, 136 metros, 4 dormitorios, 2 baños, urbanización privada, lujo, piscina, garaje, gimnasio. 630.000 €. (104.823.180 Ptas) 915751570.

GILMAR.ES Estrella, 175 m, 5 dormitorios, garaje en finca, exterior, 2 baños, terraza. 630.000 €. 914230050. Ref- 27573

MANUEL BECERRA para reformar, muchísimas posibilidades, exterior, 150 metros aproximados, 4 dormitorios, 2 baños. 631.300 €. 915903380.

GERCO Retiro, fantástica zona, 170 metros, 3 dormitorios más 1 de servicio, 2 baños, 1 aseo, garaje, 634.000 €. (105.488.724 Ptas) 915751570.

GERCO Retiro, exterior, 173 metros, 4 dormitorios, 3 baños, gran salón, 650.000 €. (108.150.900 Ptas) 915751570.

GILMAR.ES Goya- Doctor Esquerdo, buena finca, vivienda o despacho, 155 metros, 4 dormitorios, trastero, garaje. 660.000 €. 914230050. Ref- 29210

GERCO Salamanca, ocasión, gran apartamento vivienda- despacho, lujo, vigilancia 24 horas, edificio representativo, 661.113 €. (110.000.000 Ptas) 915751570.

GERCO Retiro- Barrio de la Estrella, exterior, 118 metros, salón independiente, 3 dormitorios, 2 baños, garaje, piscina, jardín, conserje. 661.500 €. (110.064.339 Ptas) 915751570.

GILMAR.ES Núñez Balboa, 115 m, planta alta, edificio seguridad 24 horas, garaje en finca, exterior, posibilidad de vivienda u oficina. 680.000 €. 914230050. Ref- 30041

GERCO Salamanca, lujo, exterior, 3 dormitorios más 1 de servicio, 2 baños más 1 aseo, garaje acceso directo, 682.500 €. (113.558.445 Ptas) 915751570.

GERCO Goya- Colón, 2 dormitorios, salón comedor, tipo dúplex, cocina independiente, 682.500 €. (113.558.000 Ptas) 915751570.

GILMAR.ES Doctor Esquerdo, 200 m, 4 dormitorios, 3 baños, terraza, exterior, buen portal, buen estado, aire acondicionado. 695.000 €. 914230050. Ref. 25958

GILMAR.ES Parque Avenidas, 220 metros, buen recibo, 4 dormitorios, luminoso. 700.000 €. 914230050. Ref. 23739

GILMAR.ES Núñez Balboa, 132 metros, gran recibo, 3 dormitorios, reformar. 700.000 €. 914230050. Ref. 24844

RETIRO, frente, 190 metros, 6ª planta, garaje, todo esterior, finca señorial, único de verdad. 700.000 €. GILMAR 913643800. 27706

GERCO Salamanca, finca 12 años, lujo, 2 dormitorios, 2 baños, garaje, impecable. 702.000 €. (116.802.972 Ptas) 915751570.

GERCO Salamanca, 3 dormitorios, antes 4, 1 con suitte, bañera hidromasaje, vestidor, antesala, exterior, primeras calidades, oficce, 2 baños, persianas con sistema eléctrico, plaza de garaje en el mismo edificio en alquiler, 705.000 €. (117.302.130 Ptas) 915751570.

GILMAR.ES Salamanca, piso u oficina, 126 metros, 3 dormitorios, 2 baños, buen estado. 720.000 €. 914230050. Ref. 19946

DÍAZ PORLIER. 3 dormitorios, 2 baños, salón 40 m2, diseño (el propietario es arquitecto), muchos armarios, piso alto, precio muy interesante. GOLDMAN CAPITAL PROPERTIES. 917816156. www.goldmancapital.es Ref. V19118. 725.000 €.

PADILLA edificio moderno, portal lujo, buenas calidades, 140 metros aproximados, 3 dormitorios, 2 baños. 728.000 €. 915903380.

GERCO Barrio Salamanca, 170 metros, próximo a Goya, ocasión, calefacción central, office, despensa, conserje, trastero en piso, 736.000 €. (122.161.000 Ptas) 915751570.

GILMAR.ES Retiro- Narváez, 170 metros, 4 dormitorios, gran recibo, trastero, buen portal. 750.000 €. 914230050. Ref. 27119

HERMOSILLA precioso, con excelentes calidades, 120 metros aproximados, 3 dormitorios, 2 baños. 754.000 €. 915903380.

GERCO Manuel Becerra, exterior, 175 metros, 4 dormitorios, 3 baños, 2 terrazas, tendedero, conserje, calefacción, central, cocina con oficce, zona de servicio, excelente situación, 756.000 €. (125.787.816 Ptas) 915751570.

GERCO Salamanca- Goya, 150 metros, 4 dormitorios, vestidor, salón comedor independiente, terraza, cocina amueblada con office, 2 baños completos, terraza y patio de uso y disfrute, garaje 30 metros, magnífica situación, inmueble de semilujo, conserje, ascensor, segregable, metro Goya. 757.275 €. (125.999.958 Ptas) 915751570.

NÚÑEZ DE BALBOA. Piso de diseño en edificio representativo, portero físico, 3 dormitorios, 2 baños, no necesita reforma, listo para entrar, 4ª planta. GOLDMAN CAPITAL PROPERTIES 917816156. www.goldmancapital.es Ref. V19086. 775.000 €. Negociable.

GILMAR.ES Villanueva, finca rehabilitada, 105 metros, 2 dormitorios, 2 baños, buen estado. 782.000 €. 914230050. Ref. 25036

GERCO Salamanca, José Ortega y Gasset, exterior, 152 metros, 4 dormitorios, 2 baños, conserje, 787.500 €. (131.028.975 Ptas) 915751570.

GERCO Juan Bravo, 4 dormitorios, 2 baños, exterior, 790.000 €. (131.655.000 Ptas) 915751570.

GILMAR.ES Diego León, 165 m, 3 dormitorios, 3 baños, garaje en edificio opcional, finca moderna, amplio salón, buen portal. 790.000 €. 914230050. Ref- 27475

GERCO Retiro, piso 170 metros, exterior, 4 dormitorios, 2 baños, perfecto estado, garaje muy bien comunicado, 791.265 €. (131.655.418 Ptas) 915751570.

GILMAR.ES Ibiza, 177m, 4 dormitorios, estrenar, señorial, exterior, buenas calidades. 792.000 €. 914230050. Ref. 28431

GILMAR.ES O'Donnell- Narváez, 200 metros, exterior, señorial, 4 dormitorios, portero, luminoso, orientación sur. 845.000 €. 914230050. Ref- 14570

ALFONSO XII. Frente al Retiro, 132 metros construidos, 3 dormitorios, 2 baños, cocina amplia con office. 850.000 €. LOOK&FIND. 917219496.

GILMAR.ES Salamanca, 220 m, 4 dormitorios, amplios salones, exterior, 3 baños, portero físico, portal señorial. 850.000 €. 914230050. Ref. 14851

GILMAR.ES Retiro, 230 metros, salón comedor, despacho, 4 dormitorios, servicio, finca señorial. 860.000 €. 914230050. Ref. 15494

GILMAR.ES Lagasca, 138 metros, buen estado, 3 dormitorios, 2 baños, señorial. 870.000 €. 914230050. Ref. 24928

GERCO Salamanca, piso loft de diseño, 136 metros, calidades de lujo, 3 dormitorios, uno con vestidor, cocina amueblada y despensa, garaje alquiler, 882.000 €. (146.752.450 Ptas) 915751570.

GILMAR.ES Salamanca- Retiro, 215 m, junto al parque, 5 dormitorios, exterior, 3 baños, aseo. 895.000 €. 914230050. Ref- 27571

DIEGO DE LEÓN exterior, buena finca, techos altos, 149 metros aproximados, con trastero. 910.000 €. 915903380.

GERCO Salamanca, exterior, lujo, 128 metros, gran salón, terraza, conserje 915.040 €. (152.249.845 Ptas) 915751570.

GERCO Retiro- Niño Jesús, 175 metros, 4 dormitorios, garaje, jardín, lujo, piscina, portero 24 horas, salón 45 metros, 916.000 €. (152.409.576 Ptas) 915751570.

GILMAR.ES Retiro- O´Donnell, ático, 140 metros vivienda, 110 metros terraza, 3 dormitorios, garaje, exterior, junto al parque. 930.000 €. 914230050. Ref. 9932

GERCO Salamanca, muy cerca del Parque Retiro, gran piso exterior, 8 dormitorios, 7 balcones, 2 baños completos, garaje opcional, 945.000 €. (157.234.770 Ptas) 915751570.

GILMAR.ES Padilla, 160 m, 4 dormitorios, 2 baños, planta alta, reformado. 950.000 €. 914230050. Ref. 22459

GILMAR.ES Núñez Balboa, próximo Goya, vivienda o despacho, 193 metros, garaje, trastero. 950.000 €. 914230050. Ref. 16514

GILMAR.ES O´Donnell, 150 m, 4 dormitorios, 3 baños, garaje en finca, posibilidad segunda plaza garaje, finca moderna, exterior. 950.000 €. 914230050. Ref. 25888

GILMAR.ES Lagasca, 131 metros, 3 dormitorios, garaje, finca moderna, muy luminoso, vistas, 2 baños. 950.000 €. 914230050. Ref. 15791

GILMAR.ES Castelló, 136 metros, garaje, trastero, impecable, 3 dormitorios, sur, buen edificio. 950.000 €. 914230050. Ref. 27107

GERCO Salamanca, 160 metros, muy buena finca, exterior, 5 dormitorios, 2 baños, ascensor, conseje, vistas preciosas, muchas posibilidades, 955.000 €. (158.898.630 Ptas) 915751570.

GERCO Salamanca, magnífico piso, semiesquina Goya, 144 metros, exterior, para vivienda, despacho, oficina, etc, buen portal, 973.640 €. (162.000.000 Ptas) 915751570.

GILMAR.ES General Pardiñas- Maldonado, 155 metros, 4 dormitorios, impecable, muy luminoso, garaje, trastero, gran recibo. 975.000 €. 914230050. Ref. 14469

GERCO Retiro- Niño Jesús, exterior, 197 metros, 3 dormitorios, 2 baños, tendedero, calefacción central, aire acondicionado, trastero, portero, 978.500 €. (162.808.701 Ptas) 915751570.

GERCO Salamanca, lujo, 4 dormitorios, 3 baños, piscina, garaje 988.800 €. (164.522.000 Ptas) 915751570

GERCO Castellana- Raimundo Fenández Villaverde, exterior, 139 metros, 4 dormitorios, 3 baños, piscina, garaje, trastero, 989.065 €. (164.566.569 Ptas) 915751570.

GERCO Salamanca- Velázquez, piso- oficina, 126 metros, 1ª planta, ascensor, buen edificio, 997.500 €. (165.970.035 Ptas) 915751570.

GILMAR.ES Recoletos- Serrano, ático- dúplex, 135 metros más 17 terraza, 2 dormitorios, finca rehabilitada, impecable. 1.025.000 €. 914230050. Ref. 25912

GERCO O'Donnell, lujo, 185 metros, 4 dormitorios, 3 baños, exterior, terraza, tendedero, trastero, conserje, calefacción central, 1.050.000 €. (174.705.300 Ptas) 915751570.

CASTELLÓ. Piso reformado en la calle Castelló, 3 dormitorios más servicio, 150 m2, exterior. GOLDMAN CAPITAL PROPERTIES. 917816156. www.goldmancapital.es Ref. V19090. 1.100.000 €.

GILMAR.ES Conde Peñalver-Ortega Gasset, 176 metros, 3 dormitorios, garaje opcional, impecable, alto, sur. 1.105.000 €. 914230050. Ref. 19349

GERCO Salamanca, 173 metros, exterior, situación magnífica, 1.110.000 €. (184.688.460 Ptas) 915751570.

GILMAR.ES Conde Peñalver, 180 m, 3 dormitorios, 2 baños, 15 m terraza, garaje, exterior, salón y comedor. 1.150.000 €. 914230050. Ref. 27122

GERCO Retiro, Niño Jesús, 200 metros, 5 dormitorios, 3 baños, inmejorables vistas, salón más comedor, garaje, exterior, trastero, 1.184.500 €. (197.000.000 Ptas) 915751570.

GERCO Retiro, urbanización con jardín, cerrada, garaje acceso directo, 234 metros, 5 dormitorios, 3 baños, exterior, 2 terrazas 1.200.000 €. (199.663.200 Ptas) 915751570.

GILMAR.ES Niño Jesús- Jesús Aprendiz, 287 m, 5 dormitorios, exterior, 4 baños, garaje doble, amplio trastero. 1.200.000 €. 914230050. Ref. 4930

GILMAR.ES Martires Concepcionistas- Padilla, 232 metros, 5 dormitorios, garaje, techos altos, buena finca. 1.200.000 €. 914230050. Ref- 28267

GERCO Niño Jesús, 286 metros, 5 dormitorios, 4 baños, finca de lujo, garaje, trastero, zona ajardinada, totalmente reformado, 1.249.000 €. (207.816.114 Ptas) 915751570.

GILMAR.ES Alcalá- próximo O´Donnell, 235 metros, 5 dormitorios, techos altos, gran recibo, reformar. 1.250.000 €. 914230050. Ref. 27177

GILMAR.ES Ventas, ático- dúplex, 296 metros, 3 plazas garaje, 5 dormitorios, piscina, impecable, finca. 1.250.000 €. 914230050. Ref- 25074

GILMAR.ES Salamanca, 245 metros, buen recibo, 4 dormitorios más servicio, garaje. 1.250.000 €. 914230050. Ref. 19345

GERCO José Ortega y Gasset, 200 metros útiles, 5 dormitorios, 2 baños, muchas posibilidades, 1.260.000 €. (210.000.000 Ptas) 915751570.

GILMAR.ES Niño Jesús- Doctor Esquerdo, 336 metros, 6 dormitorios, garaje, piscina, vistas, gran salón, zona ajardinada. 1.293.500 €. 914230050. Ref- 26207

GERCO Pº Habana, lujo, 187 metros, 5 dormitorios, 3 baños, exterior, zonas ajardinadas, trastero, 2 plazas de garaje con acceso directo, 1.320.000 €. (219.629.520 Ptas) 915751570.

GERCO Alfonso XII, lujo, 133 metros, exterior, totalmente reformado, estrenar, 1.400.000 €. (232.940.400 Ptas) 915751570.

GILMAR.ES O´Donnell, 280 m, garaje en finca, 3 dormitorios, 3 baños, amplia zona de recibo, señorial, terraza, portero físico. 1.400.000 €. 914230050. Ref. 19078

GILMAR.ES Salamanca- Retiro, 197 metros, vivienda o despacho, 5 dormitorios, esquina, 7 ventanas calle. 1.400.000 €. 914230050.- 28012

GILMAR.ES Maldonado, 287 metros, salón comedor despacho, 4 dormitorios, 3 baños, 1.450.000 €. 914230050. Ref. 27287

VELÁZQUEZ. Última planta en Velázquez con Goya, reformado, 2 suites, tarima. GOLDMAN CAPITAL PROPERTIES. 917816156. www.goldmancapital.es Ref. V19092. 1.450.000 €.

Santa Olalla (Toledo)
VENTA PISOS NUEVOS
LLAVE EN MANO
2 dormitorios. Con garaje.
119.900 €
Sin entrada.
Hipoteca 430 €/mes
659 91 62 44

Piso 60 m²
Reformado. Antes 3 habitaciones, ahora 2. Amplia cocina. Calefacción. Aire Acondicionado. 5º con ascensor. Frente Centro Comercial La Vaguada.
275.000 euros
(incluida plaza de garaje)
Tels.: 91.386.51.63
616.68.11.71

INMOBILIARIA
anuncios breves
EL MUNDO
900 878 050

ALCALA, 88
105 metros .Obra nueva
CASTELLANA, 144
350 m². Plaza de garaje.
CASTELLANA, 174
165 m². Obra nueva.
ORENSE, 48
100 m² , Obra nueva. Plaza de garaje. Piscina.
ORTEGA Y GASSET, 73
145 m2 Obra nueva. Plaza de garaje. Piscina.
PISO SOMOSAGUAS
A estrenar. 165 m².Zonas comunes
609 64 28 53

EL MUNDO ANUNCIOS ECONOMICOS 91 533 69 97
COBRO A DOMICILIO O CON TARJETAS POR TELEFONO
www.publicidadp4c.com
Bravo Murillo, 297 - Portal 6 - 1º Izq. P4C

ANUNCIOS BREVES

GERCO Salamanca, buenísima zona, 165 metros, 4 dormitorios, 6 balcones a la calle, trastero, 1.500.000 €. (249.579.000 Ptas) 915751570.

COLUMELA. Piso de 212 m2, a reformar, cuarta planta, cercano al Parque del Retiro, 6 balcones, techos altos. GOLDMAN CAPITAL PROPERTIES. 917816156. www.goldmancapital.es Ref. V19060. 1.500.000 €.

GERCO Salamanca, frente Retiro, exterior, 211 metros, 4 dormitorios, 2 baños, salón 3 ambientes, 1.522.500 €. (253.322.685 Ptas) 915751570.

MALDONADO. Piso de diseño, 287 m2, 5ª planta, 4 dormitorios, 1 servicio, 3 baños + servicio, terraza, buena orientación, calidades impresionantes. Vale la pena verlo. GOLDMAN CAPITAL PROPERTIES. 917816156. www.goldmancapital.es Ref. V19061. 1.650.000 €.

GILMAR.ES O'Donnell, vistas espectaculares 270 metros, buen recibo, cuatro dormitorios, reformado, primeras calidades. 1.825.000 €. 914230050. Ref- 24134

GILMAR.ES Velázquez, mejor zona, 350 metros, 11 balcones, reformar, luminoso. 1.850.000 €. 914230050. Ref- 26567.

GILMAR.ES Juan Bravo- Conde Peñalver, ático 205 metros más 80 terraza, 4 dormitorios, garaje, trastero, impecable, chaflán. 1.875.000 €. 914230050. Ref. 20626

GILMAR.ES Salamanca, 280 metros, 3 dormitorios más servicio, 4 baños, primeras calidades, finca señorial. 1.890.000 €. 914230050. Ref. 17397

GILMAR.ES Núñez de Balboa- Juan Bravo, 350 metros, finca representativa, gran recibo, 5 dormitorios, trastero. 1.900.000 €. 914230050. Ref. 24880

CLAUDIO COELLO. Ático dúplex con terraza de unos 60 m2, 3 dormitorios, garaje en la finca, edificio moderno, vigilancia 24 horas, GOLDMAN CAPITAL PROPERTIES. 917816156. www.goldmancapital.es Ref. V19148. 1.922.000 €

GERCO Salamanca, mejor zona, 255 metros, 5 dormitorios, 3 baños, 2 plazas de garaje, trastero, exterior, 4 balcones, puerta servicio, conserje, 1.970.000 €. (327.780.420 Ptas) 915751570.

GILMAR.ES Salamanca, 250 metros, 3 dormitorios, 3 baños, reformado, primeras calidades, finca señorial. 2.100.000 €. 914230050. Ref. 19764

GILMAR.ES Claudio Coello, 256 m, ático-dúplex, obra nueva, calidades, 2 garajes, a estrenar, exterior, 3 dormitorios, 4 baños. 2.200.000 €. 914230050. Ref- 28481

RUIZ DE ALARCÓN. 226 m2, piso rehabilitado con vistas al Jardín Botánico y al Museo del Prado, 3 suites, 3 balcones, garaje, diseño. GOLDMAN CAPITAL PROPERTIES. 917816156. www.goldmancapital.es Ref. V19172 2.350.000 €.

VELÁZQUEZ. Edificio señorial, 410 m2, a reformar, cuarta planta, garaje en la finca. GOLDMAN CAPITAL PROPERTIES. 917816156. www.goldmancapital.es Ref. V19069. 2.400.000 €.

SALAMANCA. 460 m2 a reformar en calle Alcalá, edificio señorial moderno, techos altos, garaje. GOLDMAN CAPITAL PROPERTIES. 917816156. www.goldmancapital.es Ref. V19146. 2.400.000 €.

GILMAR.ES Baluarte, O'Donnell, 240 metros, tres dormitorios, tres baños, estrenar, piscina. 2.450.000 €. 914230050. Ref- 29521

GILMAR.ES Retiro, O´Donnell, obra nueva, 222 metros, vistas, garaje. 2.600.000 €. 914230050, piscina, gimnasio. 2.600.000 €. #. Ref. 27393

GILMAR.ES Retiro, 350 m, exterior, frente al parque, impecable, finca señorial, gran portal, gran recibo, calidades. 2.600.000 €. 914230050. Ref- 17269

GILMAR.ES Velázquez, 420 m, 5 dormitorios, exterior, señorial, garaje finca, portero físico. 2.650.000 €. 914230050. Ref- 23539

GILMAR.ES O'Donnell, ático, obra nueva, 205 m, 2 garajes, piscina, gimnasio, 30 m. terraza, lujo. 2.990.000 €. 914230050. Ref- 28794

ALFONSO XII. 280 m2, 9 balcones, edificio clásico en chaflán, vistas al Parque del Retiro, reformar. GOLDMAN CAPITAL PROPERTIES. 917816156. www.goldmancapital.es Ref. V19033. 3.000.000 €.

GILMAR.ES Velázquez, mejor zona, 420 metros, 6 dormitorios, garaje, trastero, gran recibo, impecable. 4.740.000 €. 914230050. Ref. 26489

4
Chamberí

Hasta 150.000 €

GERCO Chamberí- Iglesia, bonita buhardilla loft, recién reformado, en finca rehabilitada, buenísima situación, muy bien comunicada. 126.000 €. (20.964.363 Ptas) 915751570.

GILMAR.ES Santa Engracia, junto, apartamento 32 metros, 1 dormitorio, reformado. 129.000 €. 915919190. -24985

150.000 / 240.000 €

GERCO Chamberí- Alonso Cano, apartamento para reformar. 163.800 €. (27.254.026 Ptas) 915751570.

GERCO Chamberí, ideal inversionistas, 40 metros, 1 dormitorio, ascensor, finca pasada ITE, junto Metro Iglesia. 177.000 €. (29.450.322 Ptas) 915751570.

GERCO Chamberí, apartamento excelente situación, para entrar, cocina amueblada, baño conpleto. 178.000 €. (29.616.708 Ptas) 915751570.

GILMAR.ES Dos de Mayo, 55 metros, reformar, ascensor. 190.000 €. 915919190.- 26956

GILMAR.ES Viriato, 63 metros, vivienda u oficina, exterior, buena finca. 220.000 €. 915919190. -22777

GILMAR.ES Carranza, apartamento, estrenar, buena finca. 222.760 €. 915919190. -21885

240.000 / 360.000 €

ESPRONCEDA mejor zona, ioriginal dúplex! 4 dormitorios, 2 baños, listo para entrar a vivir. 250.000 €. 913533697.

GERCO Calle Zurbano, 4 dormitorios, buena finca, agua caliente y calefacción central, 2 ascensores. 302.000 €. (50.248.572 Ptas) 915751570.

GILMAR.ES Tribunal, 55 metros, finca nueva, piscina. 315.000 €. 915919190. -25401

GERCO Chamberí, zona excepcional, muy buen edificio, 2 dormitorios. 322.143 €. (53.600.000 Ptas) 915751570.

ALBERTO AGUILERA muy buena finca en inmejorable situación, exterior, 2 dormitorios, baño, sólo 336.000 €. 915903380.

GILMAR.ES Chamberí, inversores, renta vitalicia, 95 metros. 336.000 €. 915919190. -21760

GILMAR.ES Gta. Bilbao, 80 metros, buhardilla, 2 dormitorios, impecable, magníficas calidades, vigas vistas. 340.000 €. 915919190. -21762

ALENZA obra nueva en Chamberí igaraje incluido en precio! 67 metros aproximados, suelos tarimas, cocina equipada, calidades, planos, ascensor. 345.000 €. 913533697.

GERCO Chamberí- Alonso Cano, 3 dormitorios, 2 baños, exterior. 358.000 €. (59.566.188 Ptas) 915751570.

GERCO Chamberí, exterior, 2 dormitorios amplios, calefacción. 360.000 €. (60.000.000 Ptas) 915751570.

GILMAR.ES Alonso Cano, 67 metros, apartamento, 1 dormitorio, 1 baño, patio de manzana, garaje, piscina. 360.000 €. 915919190.- 27720

GILMAR.ES Palafox, loft, precioso, 120 metros, vivienda oficina, estrenar. 360.000 €. 915919190.- 9156

Más de 360.000 €

GILMAR.ES Luchana, obra nueva, 1, 2, 3 y ático, garaje opcional, desde 375.000 €. 915919190.

GERCO Chamberí, 4 dormitorios, 2 baños, 20 metros patio, 380.000 €. (63.373.100 Ptas) 915751570.

GILMAR.ES Dúplex, 80 metros, 2 dormitorios, impecable. 399.500 €. 915919190. -21762

GERCO Chamberí, 74 metros, 3 dormitorios, ascensor, aire acondicionado. 409.500 €. (68.135.067 Ptas) 915751570.

GERCO Chamberí- Quevedo, 81 metros, 2 dormitorios, 2 baños, edificio rehabilitado, para entrar a vivir. 479.850 €. (79.840.850 Ptas) 915751570.

GILMAR.ES Salesas, 134 metros, 5 balcones calle, techos altos, reformar. 480.000 €. 915919190.

GILMAR.ES Centro Colón, apartamento, exterior, servicios centrales. 480.000 €. 915919190.- 29010

GERCO Chamberí- General Martínez Campos, exterior, buena finca, muchas posibilidades, 90 metros. 494.040 €. (82.201.339 Ptas) 915751570.

GILMAR.ES Almagro, buena finca 86 metros, 2 dormitorios, 2 baños. 500.000 €. 915919190. -20276

ELOY GONZALO mismo, 125 metros aproximados, 4 balcones a la calle, chimenea, buenas vistas y buena finca, ascensor. 502.000 €. 913533697.

GERCO Chamberí, exterior, 5 dormitorios, 2 baños, vigilancia 24 horas, aparcamiento en la comunidad. 508.713 €. (84.642.721 Ptas) 915751570.

GERCO Chamberí, 87 metros, 3 dormitorios, 2 baños, bien situado, para entrar, precioso. 522.900 €. (87.009.234 Ptas) 915751570.

GILMAR.ES Recoletos, obra nueva, dos dormitorios y áticos desde 533.830 €. 915919190. -21583

GERCO Islas Filipinas, 95 metros, 3 dormitorios, 2 baños, edificio lujo, garaje. 536.300 €. (89.232.800 Ptas) 915751570.

GILMAR.ES Fortuny, 88 metros, 2 dormitorios, dos baños, magnífica finca, garaje, piscina, jardín. 550.000 €. 915919190.- 27972

GILMAR.ES Glorieta Bilbao, zona, 132 metros, reformar, esquina, ascensor. 595.000 €. 915919190. -28238

GILMAR.ES Argensola, 110 metros, reformado, 2 dormitorios, capricho, señorial. 620.000 €. 915919190.- 23512

GERCO Chamberí- Las Salesas, apartamento lujo, alto estanding, excepcionales vistas, todo tipo de servicio, 24 horas, club social, zona emblemática. 624.000 €. (103.824.864 Ptas) 915751570.

GILMAR.ES Carranza, 152 metros, exterior, buen estado, buena finca. 625.000 €. 915919190. -25710

GUZMÁN EL BUENO todo exterior, excelente ubicación, 133 metros aproximados, 4 dormitorios, 3 baños. 680.000 €. 915903380.

GILMAR.ES Santa Engracia, ático, 116 metros, 2 dormitorios, 2 baños, obra nueva, magníficas calidades. 680.000 €. 915919190. -23193

GILMAR.ES Alonso Martínez, 160 metros, 8 ventanas, gran salón, reformado, junto Covarrubias. 680.000 €. 915919190. -25761

GERCO Chamberí, Ríos Rosas, 169 metros aproximados, 4 dormitorios, 3 baños, salón con chimenea, interior a jardines, muy luminoso, terraza, vestidor. 742.600 €. (123.500.000 Ptas) 915751570.

GILMAR.ES García Paredes, 152 metros, 4 dormitorios, baño, aseo, reformado, exterior, cocina con office, buena distribución. 750.000 €. 915919190. -21255

GERCO Chamberí, exterior, señorial, 3 dormitorios, 2 baños, posibilidad de garaje. 756.000 €. 25.787.816 Ptas) 915751570.

GERCO Chamberí- Ríos Rosas, piso exterior, muy luminoso, 133 metros, 3 dormitorios, 3 baños, a estrenar, terraza, portero, muy señorial. 779.000 €. (129.614.700 Ptas) 915751570.

GILMAR.ES Modesto Lafuente, ático, 125 metros, 25 terraza, reformar, 825.000 €. 915919190. -22202

GILMAR.ES Almagro, obra nueva, entrega 2009, 90 metros, piscina, gimnasio, garaje opcional. 890.000 €. 915919190. -20823

GILMAR.ES José Abascal, 190 metros, 4 dormitorios, muy luminoso, reformado, plaza de garaje, exterior. 900.000 €. 915919190.- 23738

GILMAR.ES Modesto Lafuente, 193 metros, buen recibo, 5 dormitorios, 3 baños, reformar, posibilidades, muy luminoso. 970.000 €. 915919190. -24553

GILMAR.ES Sagasta, finca nueva, 154 metros, impecable, jacuzzi, sauna. 1.000.000 €. 915919190. -12695

GERCO Chamberí, dúplex 144 metros, 4 dormitorios, 3 baños, espectacular. 1.003.690 €. (167.000.000 Ptas) 915751570.

FORTUNY. Ático de 150 m2 + 60 m2 en terrazas, 3 dormitorios, 3 baños, edificio clásico. GOLDMAN CAPITAL PROPERTIES. 917816156. www.goldmancapital.es Ref. V19052. 1.350.000 €.

GERCO Chamberí- Santa Engracia, 240 metros, 5 dormitorios, garaje, trastero, calefacción central, office, despensa, conserje, espléndido. 1.365.000 €. (227.116.890 Ptas) 915751570.

GILMAR.ES Fernández Hoz, ático- dúplex, 3 dormitorios, 3 baños, terraza con piscina. 1.580.000 €. 915919190. -19636

GILMAR.ES Abascal zona, ático- dúplex, 190 metros, 50 metros terraza, 2 dormitorios, impecable, garaje. 1.580.000 €. 915919190. -19636

GILMAR.ES Españoleto, 254 metros, 4 dormitorios, 3 baños, estrenar, magníficas calidades. 1.995.000 €. 915919190.- 22342

GILMAR.ES Almagro, señorial, 291 metros, todo exterior, reformar, garaje 4 coches. 2.361.000 €. 915919190. -12754

GILMAR.ES Fortuny, ático, 307 metros, finca catalogada. 2.400.000 €. 915919190. -12754

GILMAR.ES General Arrando, palacete, señorial, 276 metros, garaje dos plazas. 2.500.000 €. 915919190. -26925

GILMAR.ES Zurbano, 546 metros, dos fincas unidas, reformar, válido oficina, garaje. 2.700.000 €. 915919190. -29653

FORTUNY. 381 m2, exterior, garaje, señorial, 3ª planta. GOLDMAN CAPITAL PROPERTIES. 917816156. www.goldmancapital.es Ref. V19048. 2.750.000 €.

GILMAR.ES Almagro, 375 metros, finca señorial, 6 dormitorios, 2 baños, exterior, posibilidad garaje en alquiler. 3.500.000 €. 915919190. -20686

MONTE ESQUINZA. Ático, 450 m2 con terraza de 150 m2, reformar, edificio clásico, reformar, amplio salón con 5 ventanales, 2 garajes en la finca. GOLDMAN CAPITAL PROPERTIES. 917816156. www.goldmancapital.es Ref. V19094. 3.800.000 €.

5
Centro / Arganzuela

Hasta 150.000 €

RASTRO: 66.000 €. Estudio luminoso, para reformar, junto metro. 913117174.

GERCO Centro, ocasión, estudio. 71.600 €. (11.913.237 Ptas) 915751570.

LAVAPIÉS: 87.000 €. 2 dormitorios, reformado, a estrenar, muy luminoso. 913117174.

GERCO Centro, apartamento ideal inversionistas, finca rehabilitada. 90.000 €. (16.139.442 Ptas) 915751570.

LATINA, estudio, estrenar, súper inversión. 100.000 €. GILMAR 913643800. 28357

GERCO Embajadores- Delicias, 2 dormitorios. 115.000 €. (19.134.390 Ptas) 915751570.

GERCO Centro- Lavapiés, apartamento reformado, exterior, suelos mármol. 127.000 €. (21.131.022 Ptas) 915751570.

GERCO Céntrico, ocasión única, apartamento recién reformado. 130.400 €. (21.703.389 Ptas) 915751570.

GERCO Embajadores- Delicias, apartamento. 132.250 €. (22.000.000 Ptas) 915751570.

GERCO Céntrico, apartamento ocasión. 133.000 €. (22.129.338 Ptas) 915751570.

ARGANZUELA, apartamento, reformado, precioso, luminoso. 135.000 €. GILMAR 913643800. 21678

REINA SOFÍA junto, zona de Museos iiOportunidad!! estudio exterior con 1 balcón, 30 metros aproximados, listo para entrar a vivir. 139.900 €. 913533697.

GERCO Céntrico- Plaza Santo Domingo, estudio. 141.750 €. (23.585.215 Ptas) 915751570.

CENTRO 2 dormitorios, baño, abuhardillado, exterior, buena finca, trastero. 146.900 €. 913533697.

150.000 / 240.000 €

CENTRO 63 metros aproximados, 3 dormitorios amplios, baño, listo para entrar, soleado, finca rehabilitada. 153.000 €. 913533697.

GERCO Embajadores, ocasión, apartamento 2 dormitorios, cocina independiente amueblada con electrodomésticos, aire acondicionado, buena comunicación. 158.253 €. (26.331.084 Ptas) 915751570.

GERCO Embajadores, 2 dormitorios, muy luminoso, ascensor. 161.000 €. (26.800.000 Ptas) 915751570.

BARRIO DE LAS LETRAS iSituación inmejorable! estudio exterior con balcón a la calle, mucha luz, buena finca con bonita fachada y ascensor. 162.000 €. 913533697.

GERCO Centro, apartamento amueblado, cocina independiente, ascensor. 162.000 €. (26.954.532 Ptas) 915751570.

RASTRO apartamento reformado iicocina grande e independiente!!, aire acondicionado, ascensor, buena finca. 164.700 €. 913533697.

GERCO Embajadores, precioso estudio, cocina independiente, baño completo, suelos de tarima, aire acondicionado. 169.000 €. (28.000.000 Ptas) 915751570.

GRAN VÍA apartamento reformado, dormitorio tipo suite, gran armario empotrado. 169.500 €. 913533697.

GERCO Céntrico, finca rehabilitada, apartamento para entrar a vivir. 174.000 €. (28.951.167 Ptas) 915751570.

GERCO Embajadores- Delicias, 2 dormitorios, muy bien comunicado. 180.000 €. (29.949.480 Ptas) 915751570.

GERCO Antón Martín, apartamento, finca protegida. 183.544 €. (30.539.152 Ptas) 915751570.

MORERIA- Bailén, apartamento equipado junto Bailén, único, ocasión, mejor zona Austrias. 184.000 €. GILMAR 913643800. 28075

CHUECA apartamento 40 metros aproximados, ascensor, excelente finca con portero físico, listo para entrar a vivir. 195.000 €. 913533697.

RONDA TOLEDO, 88 metros, patio privado 18 metros. Ocasión, trastero, inversión. 199.500 €. GILMAR 913643800. 26589

GERCO Centro, próximo al rastro, 67 metros, reformado, 2 balcones a la calle, 2 dormitorios, trastero. 202.000 €. (33.609.972 Ptas) 915751570.

TIRSO DE MOLINA apartado de unos 35 metros aproximados, 3ª planta, iifinca nueva de sólo 4 años! 203.100 €

PONTONES, 85 metros, ascensor, señorial, portero, extraordinario. 207.000 €. GILMAR 913643800. 21898

GERCO Embajadores, apartamento 40 metros, todo independiente, muy bien comunicado. 212.000 €. (35.273.832 Ptas) 915751570.

Pº DEL PRADO 56 metros aproximados, original reforma, cocina equipada, exterior. 213.900 €. 913533697.

BATALLA SALADO, 3 dormitorios, exterior, ascensor, ocasión, calle Embajadores. 219.000 €. GILMAR 913643800. 13407

GERCO Austrias, edificio protegido, apartamento. 225.750 €. (37.561.639 Ptas) 915751570.

LETRAS, 90 metros, junto metro, mejor precio zona, 2 dormitorios, único. 234.000 €. GILMAR 913643800. 30402

GRAN VÍA, apartamento estrenar diseño, ascensor, completo, todo independiente, único. 239.000 €. GILMAR 913643800. 20760

ABTAO- Pacífico, apartamento lujo, 6ª planta, todo independiente, edificio único, ocasión. 239.000 €. GILMAR 913643800. 28597

240.000 / 360.000 €

SAN BERNARDO 51 metros aproximados, reforma original con calidades, exterior, sauna e hidromasaje. 243.000 €. 913533697.

PACÍFICO, apartamento estrenar, garaje opcional, junto Doscotor Esquerdo. 243.000 €. GILMAR 913643800. 22953

JUAN DE VERA, Calle, 3 dormitorios, todo exterior, magnífica inversión. 245.000 €. GILMAR 913643800. 29922

RASTRO 3 dormitorios, baño, media reforma, exterior, estupenda orientación, ascensor. 245.300 €. 913533697.

DELICIAS exterior, muchísima luz con 3 balcones calle, además impecable, 65 metros aproximados, 2 dormitorios, baño. 249.000 €. 915903380.

SEGOVIA- Austrias, tipo loft, reforma diseño, calidades, único, junto Parque Atenas- Viaducto. 249.000 €. GILMAR 913643800. 27918

GERCO Austrias, 2 dormitorios, exterior, reformado y luminoso, calefacción, aire acondicionado. 252.000 €. (41.929.172 Ptas) 915751570.

EMBAJADORES iiapartamento de diseño!! cocina independiente, exterior, diferente, mejor ver. 257.000 €. 913533697.

GERCO Austrias, oportunidad, apartamento 60 metros, reformado. 262.500 €. (43.676.325 Ptas) 915751570.

GERCO Austrias- Plaza Ramales, apartamento abuhardillado, lujo, para entrar, reforma especial, aire acondicionado, vigas vistas, cocina independiente, armarios empotrados, capricho. 262.500 €. (43.676.325 Ptas) 915751570.

ANUNCIOS BREVES

GERCO Embajadores, apartamento exterior, reformado, ascensor. 262.500 €. (43.676.325 Ptas) 915751570.

GERCO Centro- Cortes, magnífico apartamento, 1 dormitorio, techos altos, portal lujo, con ascensor y portero, aire acondicionado, para entrar. 262.500 €. (43.676.325 Ptas) 915751570.

GERCO Centro, apartamento 45 metros, edificio rehabilitado, ascensor, para entrar. 265.000 €. (44.092.290 Ptas) 915751570.

GERCO Embajadores- Atocha, piso reformado, salón independiente, 2 dormitorios, 1 baño, exterior, ascensor, finca rehabilitada. 265.020 €. (44.095.617 Ptas) 915751570.

GERCO Centro- Cortes, apartamento exterior, 2 balcones, trastero. 265.046 €. (44.099.943 Ptas) 915751570.

ANTÓN MARTÍN 82 metros aproximados con 2 dormitroios, 2 baños, casi a estrenar, gas natural. 272.000 €. 913533697.

GERCO Austrias, junto a San Francisco El Grande, exterior, apartamento 62 metros, reformado, ascensor, finca rehabilitada. 273.000 €. (45.423.378 Ptas) 915751570.

GERCO Céntrico, junto al museo Reina Sofía, 2 dormitorios, 2 baños, reformado, exterior. 275.000 €. (45.756.150 Ptas) 915751570.

GERCO Centro- Tirso de Molina, magnífico ático, gran terraza, mucha luz, muy bien comunicado, zona tranquila, zona de artistas. 279.000 €. (46.421.694 Ptas) 915751570.

SAN BERNARDO reformadísimo, exterior, 62 metros aproximados, 2 dormitorios, baño iidos balcones!! 280.000 €. 915903380.

TOLEDO, calle, 2 dormitorios, portero, ascensor, reformado. 280.000 €. GILMAR 913643800. 24556

GILMAR.ES Chueca, apartamento, exterior, muy luminoso. 281.000 €. 915919190. -12414

GERCO Centro, 77 metros, 3 dormitorios, 1 baño. 283.500 €. (47.170.431 Ptas) 915751570.

GRAN VÍA piso de 2 dormitorios, baño, 3ª planta, soleado, finca rehabilitada. 285.000 €. 913533697.

PUERTA DE TOLEDO, junto, 2 dormitorios, 2 baños, estrenar, precioso. 285.000 €. GILMAR 913643800. 26910

GLORIETA EMBAJADORES, 100 metros, exterior, ascensor, muy luminoso, junto metro. 287.900 €. GILMAR 913643800. 27273

METALES, ático 82 metros, gran terraza, garaje, trastero, piscina, ocación, vistas, impecable. 288.000 €. GILMAR 913643800. 29817

GERCO Centro, junto al Reina Sofía, gran apartamento reformado. 288.486 €. (48.000.000 Ptas) 915751570

GERCO Embajadores, muy bien comunicado, 3 dormitorios. 288.750 €. (48.043.957 Ptas) 915751570.

REINA SOFÍA junto Museo, 60 metros aproximados, cocina independiente, aire acondicionado, trastero. 290.900 €. 913533697.

CENTRO piso exterior de 85 metros aproximados, muchas posibilidades, finca con calefacción central y ascensor. 294.000 €. 913533697.

GERCO Embajadores, ático 82 m2, muy luminoso, aire acondicionado, reformado. 294.000 €. (48.900.000 Ptas) 915751570.

GERCO Embajadores, ático exterior, 66 metros más terraza, seminuevo, 1 dormitorio, salón, posibilidad garaje, calefacción individual. 295.000 €. (49.083.870 Ptas) 915751570.

ACACIAS- Valdelasierra, 82 metros, todo exterior, acceso minusválidos, ocasión, altura de 2ª planta, seminuevo. 295.000 €. GILMAR 913643800. 29449

GRAN VÍA, 82 metros, exterior, lujo, estupenda finca. 295.000 €. GILMAR 913643800. 30072

GERCO Embajadores- Delicias, 70 metros, 2 dormitorios, 1 baño, buen portal, entrar a vivir. 298.470 €. (49.661.230 Ptas) 915751570.

RONDA DE ATOCHA 2 dormitorios, baño, 2 balcones a la calle, todo exterior, finca completamente rehabilitada con mucho estilo, ascensor. 299.000 €. 913533697.

CALLE CANARIAS, 115 metros, exterior, ascensor, ocasión. 299.900 €. GILMAR 913643800. 16832

GERCO Céntrico, ideal inversionistas, 2 apartamentos en 1 piso, estrenar, buena rentabilidad. 302.910 €. (50.399.983 Ptas) 915751570.

GERCO Céntrico, junto a las Cortes, apartamento edificio rehabilitado hace 3 años. 315.000 €. (52.411.590 Ptas) 915751570.

GERCO Centro, junto Gran Vía, 3 dormitorios, 3 balcones a la calle, para entrar. 315.000 €. (52.411.590 Ptas) 915751570.

PARQUE ATENAS, 3 dormitorios, reforma diseño, 2 balcones, vistas impresionantes parque y palacio real. 318.000 €. GILMAR 913643800. 28683

GERCO Embajadores, 80 metros, 3 dormitorios, buena finca, reformado, ascensor, inmejorable situación. 320.000 €. (53.243.520 Ptas) 915751570.

GERCO Austrias, 2 dormitorios, reformado, nuevo a estrenar, exterior. 330.000 €. (55.500.000 Ptas) 915751570.

TIRSO DE MOLINA 4 dormitorios, baño, exterior con 2 balcones a la calle, finca rehabilitándose. 337.000 €. 913533697.

GERCO Austrias, 3 dormitorios, 2 balcones, cocina amueblada, reformado. 338.000 €. (56.238.468 Ptas) 915751570.

LEGAZPI, junto, 2 dormitorios, 2 baños, garaje, trastero, piscina, seminuevo, urbanización lujo. 340.000 €. GILMAR 913643800. 27508

GERCO Delicias, 90 metros, 3 dormitorios, techos altos. 348.631 €. (58.007.318 Ptas) 915751570.

GERCO Pº de las Acacias, 3º todo exterior, 2 dormitorios antes 3, gran salón independiente, ascensor, todo reformado. 350.000 €. (58.235.100 Ptas) 915751570.

GERCO Embajadores- Planetario, nuevo, exterior, 102 metros, 2 dormitorios, 2 baños, trastero, garaje, urbanización cerrada, piscina, pádel, buena comunicación. 350.880 €. (58.381.520 Ptas) 915751570.

ALONSO MARTÍNEZ 64 metros aproximados idiseño! abuhardillado, buena finca con ascensor. 353.000 €. 913533697.

GERCO Puerta Toledo, ático 1 dormitorio, terraza, vigas vistas, para entrar a vivir, ascensor. 359.000 €. (59.732.574 Ptas) 915751570.

Más de 360.000 €

GERCO Céntrico, exterior, 3 dormitorios, 2 baños, 3 balcones, finca histórica rehabilitada. 368.300 €. (61.279.963 Ptas) 915751570.

GERCO Céntrico-Ronda de Atocha, 3 dormitorios, 2 baños, semilujo, portero, ascensor, muy luminoso, exterior, calefacción central, aire acondicionado central. 378.000 €. (62.893.908 Ptas) 915751570.

GERCO Embajadores, exterior, 81 metros, 2 dormitorios, 2 baños, finca 3 años, tarima, vídeo portero, ascensor, garaje. 378.000 €. (62.893.908 Ptas) 915751570.

GERCO Paseo del Prado, piso loft exterior, 71 metros. 378.000 €. (62.893.908 Ptas) 915751570.

GERCO Céntrico- Ronda de Atocha, 3 dormitorios, 2 baños, semilujo, portero, ascensor, muy luminoso, exterior, calefacción central, aire acon dicionado central. 378.000 €. (62.893.908 Ptas) 915751570.

GERCO Embajadores- Santa María de la Cabeza, 106 metros, 4 dormitorios, 2 baños, buenísima zona. 380.139 €. (63.249.808 Ptas) 915751570.

CENTRO 83 metros aproximados, 2 dormitorios, 2 baños, finca de 6 años, completamente reformado. 380.900 €. 913533697.

GERCO Céntrico- Plaza España, 86 metros, 2 dormitorios, todo exterior, reformado. 388.500 €. (64.640.961 Ptas) 915751570.

GERCO Plaza Chueca, muchas posibilidades, salón con chimenea, 2 balcones a plaza, mucha luz, ascensor. 390.000 €. (65.000.000 Ptas) 915751570.

MÉNDEZ ÁLVARO urbanización lujo, jardines, piscina, trastero y garaje, sólo 3 años antigüedad, 2 dormitorios, 2 baños, 395.000 €. 915903380.

SOL, ático 89 metros, súper- diseño, ascensor, precioso, ocasión, edificio impresionante. 399.000 €. GILMAR 913643800. 25653

COMERCIO- Tellez, 2 dormitorios, piscina, 2 garajes, urbanización lujo, vigilancia 24 horas, ocasión. 399.000 €. GILMAR 913643800. 21198

CERVANTES- Letras, 124 metros, reforma diseño, exterior, ocasión. 399.500 €. GILMAR 913643800. 30401

SOL calle Trujillos, 85 metros, exterior, 2 dormitorios, 2 baños, salón 28 metros. 400.000 €. Pesetas 66.554.400. 620895223. 660327948.

OLMOS, paseo, 135 metros, garaje, trastero, piscina, 6ª planta, oportunidad. 410.000 €. GILMAR 913643800. 27368

GERCO Acacias, exterior, 100 metros, 3 dormitorios, 2 terrazas, conserje, ascensor, calefacción central, plataforma minusválidos, magníficas vistas. 410.660 €. (68.328.075 Ptas) 915751570.

GRAN VÍA idiseño! 88 metros aproximados, 2 dormitorios, 2 baños, finca con portero físico, ascensor. 412.000 €. 913533697.

PASILLO VERDE- Pontones, 3 dormitorios, piscina, trastero, urbanización, impecable. 412.000 €. GILMAR 913643800. 29814

GILMAR.ES calle de las Huertas, junto a plaza Santa Ana. Edificio rehabilitado de diseño con excelentes calidades, apartamentos y áticos, últimas unidades desde 415.000 €. 912093280.

PASILLO VERDE, 2 dormitorios, 2 baños, garaje, piscina, pádel. 415.000 €. GILMAR 913643800. 26548

GERCO Austrias- Bailén, loft de diseño, 1 dormitorio, cocina independiente, calidades lujo, ideal inversores. 420.000 €. (69.882.120 Ptas) 915751570.

CHOPERA mismo Paseo, preciosa vivienda reformada, exterior, 100 metros aproximados, 3 dormitorios, 2 baños. 423.000 €. 915903380.

GERCO Méndez Álvaro, 2 dormitorios, 2 baños, aire acondicionado, persianas eléctricas, exterior, a estrenar, garaje, trastero, piscina, paddle. 430.500 €. (71.629.173 Ptas) 915751570

GERCO Paseo del Molino, ático 70 metros más 18 de terraza, 2 dormitorios, 2 baños, urbanización cerrada, piscina, garaje, trastero, preciosas vistas, casa de 6 años. 438.000 €. (72.877.069 Ptas) 915751570.

GERCO Embajadores, buena edificación, antes 4 dormitorios ahora 3, 3 baños, exterior, gran cocina, calefacción y agua central, garaje. 441.000 €. (73.376.226 Ptas) 915751570.

GERCO Austrias, piso reformado, 3 dormitorios más buhardilla, precioso, salón con chimenea. 442.000 €. (73.542.612 Ptas) 915751570.

PASILLO VERDE sólo media reforma, exterior, 113 metros aproximados, 4 dormitorios, 2 baños. 445.000 €. 915903380.

GERCO Embajadores- Planetario, 114 metros, 3 dormitorios, 2 baños, garaje, trastero, piscina, vigilancia 24 horas, antigüedad 4 años, urbanización cerrada. 445.008 €. (74.043.101 Ptas) 915751570.

SOL, 4 dormitorios, reformado, 5 balcones, ocasión, junto San Jerónimo. 449.000 €. GILMAR 913643800. 28991

GERCO Austrias, dúplex, exterior, reformado, 93 metros, 2 dormitorios, tarima, finca rehabilitada. 449.297 €. (74.756.730 Ptas) 915751570.

GERCO Conde Duque, céntrico, dúplex 2 dormitorios, 2 baños, magníficas vistas, buena conservación. 450.000 €. (74.873.700 Ptas) 915751570.

DELICIAS, dúplex lujo, 118 metros, estrenar, 3 dormitorios, ideal despacho o vivienda. Junto Ancora. Precioso. 450.000 €. GILMAR 913643800. 6023

GERCO Austrias, ático, conservación perfecta, 90 metros más 22 metros de terraza. 454.000 €. (75.539.244 Ptas) 915751570.

MALASAÑA 4 dormitorios, 2 baños, exterior, finca representativa, servicios centrales, portero físico. 455.000 €. 913533697.

GERCO Céntrico, 121 metros, exterior, muchas posibilidades. 456.769 €. (76.000.000 Ptas) 915751570.

BUSTAMANTE, 112 metros, garaje, piscina, trastero, trastero, lujo, residencial el águila, ocasión. 459.500 €. GILMAR 913643800. 30400

PLAZA MAYOR, 115 metros, precioso, 2 balcones, reformado, techos 4 metros. 470.000 €. GILMAR 913643800. 9603

GERCO Centro, 117 metros, 2 dormitorios, 2 baños, portero físico, trastero, posibilidad garaje, magnífico edificio, para entrar. 472.500 €. (78.617.385 Ptas) 915751570.

GERCO Centro- Sol, 100 metros, 4 dormitorios, 2 baños, casa rehabilitada, para entrar a vivir, luminoso. 473.759 €. (78.826.865 Ptas) 915751570.

GERCO Austrias- Plaza Mayor, 2 dormitorios, 2 baños, gran salón, ascensor. 475.000 €. (79.033.350 Ptas) 915751570.

BEATA, ático- dúplex, lujo, 93 metros y tres terrazas únicas. Trastero. Vistas. Estrenar. 479.000 €. GILMAR 913643800. 4376

GERCO Santa María de la Cabeza, 120 metros, 3 dormitorios, 2 baños, exterior, garaje. 485.000 €. (80.700.000 Ptas) 915751570.

GERCO Céntrico, 115 metros, 3 dormitorios, totalmente reformado calidad, exterior, aire acondicionado, todo canalizado. 486.000 €. (80.000.000 Ptas) 915751570.

GERCO Cortes, dúplex, 102 metros, 2 dormitorios, 2 baños, chimenea, 2 balcones, climatizado, tarima, calefacción y aire acondicionado, tarima, calefacción aire acondicionado individual. 490.350 €. (81.587.375 Ptas.) 915751570.

GERCO Austrias- Teatro Real, exterior, casa rehabilitada, garaje. 492.450 €. (81.936.786 Ptas) 915751570.

PLAZA ESPAÑA, ático, 145 metros, señorial, suelos pino melis, grandes posibilidades. 495.000 €. GILMAR 913643800. 28307

BAILÉN, ático 100 metros, nuevo, lujo, garaje, 3 terrazas. 498.000 €. GILMAR 913643800. 14346

GILMAR.ES Sagasta, 136 metros, 3 dormitorios, 1 baño y 1 aseo, reformar, exterior, buena finca. 500.000 €. 915919190. -27366

GERCO Austrias, único, 98 metros, 4º exterior, 2 dormitorios, 2 baños, salón de 40 metros, 2 ascensores, garaje, reformado, nuevo. 513.000 €. (85.356.018 Ptas) 915751570.

GERCO Embajadores, ático 2 dormitorios, 2 baños, nuevo, terraza, garaje, piscina, trastero, magnífico. 520.000 €. (86.520.720 Ptas) 915751570.

GERCO Embajadores, muy luminoso, 109 metros, 3 dormitorios, 2 baños, conserje, urbanización cerrada, ajardinada, excelente ubicación. 521.076 €. (86.699.751 Ptas) 915751570.

GERCO Embajadores, exterior, 160 metros, 4 dormitorios, 2 baños, terraza, calefacción central, ascensor. 525.000 €. (87.352.650 Ptas) 915751570.

GERCO Austrias, exterior, mejor zona, 2 dormitorios, 2 baños, garaje, reformado, mirador más 2 balcones. 525.000 €. (87.352.650 Ptas) 915751570.

GERCO Austrias, buena finca, 130 metros, 4 dormitorios, 3 baños, puerta servicio, calefacción central, garaje, trastero, conserje. 530.000 €. (88.184.580 Ptas) 915751570.

AVDA PORTUGAL, frente casa campo, ático, 161 metros, garaje, trastero, piscina climatizada, gran oportunidad, precioso. 530.000 €. GILMAR 913643800. 29505

CHUECA cerca de misma plaza, 3 dormitorios, 2 baños, 2 balcones a la calle, buena reforma, exterior, trastero. 534.000 €. 913533697.

GERCO Centro, junto Banco España, 129 metros, exterior, 3 dormitorios, 3 baños, puerta de servicio, ascensor, posibilidad oficina. 546.000 €. (90.846.756 Ptas) 915751570.

GERCO Embajadores- Delicias, precioso ático 105 metros, 3 dormitorios, 2 baños, reformado, para entrar, terraza de 12 metros, finca representativa. 567.000 €. (94.340.862 Ptas) 915751570.

ACACIAS- Pasillo Verde, 4 dormitorios, garaje, trastero, piscina, vigilancia, ocasión, 5ª planta, exterior. 569.000 €. GILMAR 913643800. 29511

GERCO Centro- San Bernardo, señorial, exterior, 5 dormitorios, 2 baños, para entrar, 5 balcones. 570.961 €. (95.000.000 Ptas) 915751570.

GERCO Puerta Toledo, 150 metros, luminoso, 2 terrazas, preciosas vistas, trastero, buena finca. 583.911 €. (97.154.616 Ptas) 915751570.

GERCO Centro, gran piso, 3 balcones, 145 metros, 2 salones, calefacción, aire acondicionado. 588.000 €. (97.834.968 Ptas) 915751570.

GERCO Austrias, casa señorial, 170 metros, 3 balcones, excelente situación, precioso. 598.000 €. (99.498.828 Ptas) 915751570.

PLAZA SANTA ANA, junto, 4 dormitorios, 2 baños, trastero, 3 balcones, precioso. 600.000 €. GILMAR 913643800. 25738

GERCO Puerta Toledo, 112 metros, 3 dormitorios, 2 baños, garaje, piscina, tenis, jardines, reformado. 607.022 €. (101.000.000 Ptas) 915751570.

GERCO Próximo a las Cortes- Carrera de San Jerónimo, finca señorial, vivienda u oficina, exterior, muy luminoso, 126 metros útiles, calefacción central, conserje, videoportero, 2 ascensores. 609.000 €. (101.329.074 Ptas) 915751570.

GILMAR.ES Luna, 180 metros, 3 dormitorios, 2 baños, puede segregarse. 630.000 €. 915919190. -22412

GERCO Atocha- Reina Sofía, exterior, 160 metros más terraza, 4 dormitorios, 2 baños más un aseo, entrada de servicio, garaje acceso directo incluido en precio, apto para despacho, oficina o consulta. 631.495 €. (105.071.927 Ptas) 915751570.

AUSTRIAS, ático diseño, 120 metros, ascensor. único, terraza, vigas vistas, junto Plaza Villa. GILMAR 913643800. 20050 665.000 €

AUSTRIAS 150 metros aproximados, piso estupendo en buena finca, con garaje incluido en el precio, listo para entrar a vivir. 669.800 €. 913533697.

AUSTRIAS- Callao, 150 metros, todo exterior, diseño, junto Plaza Callao, calle peatonal, 3 balcones. 699.000 €. GILMAR 913643800. 22648

GERCO Centro- Las Cortes- Barrio de las Letras, 130 metros aproximados, 3 dormitorios, 2 baños, exterior, balcones, salón independiente 40 metros con chimenea, garaje opcional, totalmente reformado. 710.000 €. (118.000.000 Ptas) 915751570.

GERCO Centro, exterior, 180 metros, 5 dormitorios, 3 baños, garaje ayuntamiento 2 plazas, ideal segregación. 725.000 €. (120.629.850 Ptas) 915751570.

ARGANZUELA, ático, 275 metros, todo exterior a terraza. Garaje trastero, vistas, único. 740.000 €. GILMAR 913643800. 28454

GERCO Austrias, 167 metros, 2 balcones, varias dependencias, 2 baños, muchas posibilidades. 748.700 €. (124.573.198 Ptas) 915751570.

GERCO Austrias, zona inmejorable, 197 metros, 8 dormitorios, 2 baños, trastero, ascensor, exterior, mucha luz, finca rehabilitada. 787.500 €. (131.028.975 Ptas) 915751570.

GERCO Arganzuela- Delicias, ático semilujo, 133 metros + 150 metros terraza, 3 dormitorios, 2 baños, garaje, trastero, tendedero, aire acondicionado central, vigilante, alarma, insonorización, teléfono interior, 7 armarios empotrados, vestidor. 800.000 €. (133.108.800 Ptas) 915751570.

CADIZ, calle, 145 metros, reforma diseño, 3 balcones. 800.000 €. GILMAR 913643800. 24031

GERCO Centro, edificio señorial, exterior, 216 metros, 5 dormitorios, 2 baños, tarima roble, calidades estupendas, jacuzzi, hidromasaje, posibilidad despacho u oficina, 829.500 €. (138.017.187 Ptas) 915751570.

GERCO Centro, magnífico piso exterior, 5 dormitorios, 3 baños, terraza, garaje, trastero, calefacción central. 840.000 €. (139.764.240 Ptas) 915751570.

PLAZA MAYOR ii4 balcones a la plaza Mayor!! reforma de diseño, 140 metros aproximados, 2 dormitorios, 2 baños iiúnico!! 889.500 €. 913533697.

ECHEGARAY, 215 metros, exterior, chimeneas, señorial, luminoso, techos. 899.000 €. GILMAR 913643800. 19223

GERCO Austrias, 165 metros, 2 pisos nuevos, ideal inversionistas, magnífica situación, preciosas vistas. 915.041 €. (152.250.012 Ptas) 915751570.

GERCO Austrias- Plaza Mayor, exterior, 4 balcones a la calle, 146 metros, totalmente reformado, ideal inversionistas, alquilado, actualmente alto ejecutivo. 934.000 €. (155.404.524 Ptas) 915751570.

SOL, junto, 210 metros, lujo, vivienda, oficina, techos 4 metros, señorial, muy luminoso. 975.000 €. GILMAR 913643800. 18784

GERCO Sol- Plaza Mayor, vivienda u oficina, 201 metros, 3 balcones a la calle, edificio protegido, magnífica situación. 1.017.392 €. (169.279.785 Ptas) 915751570.

GERCO Paseo del Prado, torreón, único, vistas espectaculares, estilo art-decó, 3 plantas acristaladas. 1.262.125 €. (210.000.000 Ptas) 915751570.

GERCO Las Cortes, 188 metros, 4 dormitorios, 4 baños, buena finca, exterior, ascensor, para entrar. 1.380.000 €. (229.612.680 Ptas) 915751570.

GRAN VÍA, 363 m., señorial, diseño, espectacular, 9 balcones, único, ideal también notaría o despacho profesional. 1.799.000 €. GILMAR 913643800. 19638

BAILÉN, 374 metros, señorial, terraza, vistas, edificio único, 4 dormitorios. 3.000.000 €. GILMAR 913643800. 19720

6
Orense / Tetuán
Bº del Pilar / Fuencarral

Hasta 150.000 €

VALDEACEDERAS apartamento de unos 35 metros aproximados, muchas posibilidades, instalación eléctrica nueva, gas natural. 72.000 €. 913533697.

GERCO Plaza de Castilla, loft venta, 25 metros. 112.500 €. (18.718.425 Ptas) 915751570.

GERCO Cuatro Caminos, apartamento, 1 dormitorio, 120.182 €. (19.996.632 Ptas) 915751570.

BRAVO MURILLO reformar con muchas posibilidades, amplio jardín en finca cerrada, 34 metros aproximados, dormitorio, baño. 147.000 €. 915903380.

150.000 / 240.000 €

GERCO Cuatro Caminos- Infanta Mercedes, 2 dormitorios, exterior, para reformar, buena situación. 150.233 €. (24.996.668 Ptas) 915751570.

VALDEACEDERAS apartamento de obra nueva, plano y memoria de calidades, exterior, ascendor. 154.000 €. 913533697.

BRAVO MURILLO luminosa y tranquila, exterior, reformar con posibilidades, 65 metros aproximados. 165.000 €. 915903380.

GERCO Cuatro Caminos, junto Pablo Iglesias, 2 dormitorios, exterior, finca rehabilitada, exterior, ascensor. 171.684 €. (28.565.814 Ptas) 915751570.

GERCO Cuatro Caminos, apartamento, finca rehabilitada, recién reformado. 176.800 €. (29.400.000 Ptas) 915751570.

GERCO Cuatro Caminos, ocasión, 2 dormitorios, aire acondicionado 178.500 €. (29.400.000 Ptas) 915751570.

GERCO Peñagrande, 55 metros, 2 dormitorios, completamente amueblado, exterior. 180.000 €. (29.949.480 Ptas) 915751570.

GILMAR.ES apartamento obra nueva, estrenar, 67 metros, patio. 187.000 €. 915830331. Ref-28903

GERCO Cuatro Caminos, apartamento exterior, totalmente reformado, baño completo, cocina amueblada. 189.000 €. (31.446.000 Ptas) 915751570.

GILMAR.ES Tetuán, 50 metros, garaje. 190.000 €. 915830331. Ref. 29351

GILMAR.ES Valdeacederas, tres dormitorios, todo exterior, terraza, cerca metro. 190.000 €. 915830331. Ref-21237

GERCO Valdeacederas, precioso piso 70 metros, todo exterior, 2 dormitorios amplios, gran cocina, salón independiente 30 metros, 1ª planta. 195.300 €. (32.500.000 Ptas) 915751570.

GERCO Plaza Castilla, 48 metros, 3 dormitorios, 1 baño, para reforma. 197.000 €. (32.778.042 Ptas) 915751570.

CUATRO CAMINOS calle Orden, 60 metros, exterior, tres dormitorios, baño, salón y cocina. 199.000 €. 33.110.814. 620895223.

GILMAR.ES Orense zona, apartamento, 50 metros útiles, magnífico estado. 210.000 €. 915830324. Ref- 23043

GILMAR.ES Tetuán, apartamento seminuevo, garaje, trastero. 215.000 €. 915830331. Ref-29638

GERCO Plaza Castilla, 2 dormitorios, exterior, trastero. 240.000 €. (39.952.640 Ptas) 915751570.

240.000 / 360.000 €

GILMAR.ES Cuzco, zona, estudios lujo, finca señorial, servicios centrales. 250.000 €. 915830324. Ref- 23329

DEHESA DE LA VILLA 3 dormitorios, baño, exterior, zona ajardinada, listo para entrar a vivir, ascensor. 267.000 €. 913533697.

GILMAR.ES Orense, 58 metros, apartamento impecable. 270.000 €. 915830324. Ref- 28641

GERCO Peñagrande, 93 metros, 3 dormitorios, terraza, bien comunicado, ascensor. 273.000 €. (45.423.718 Ptas) 915751570.

GILMAR.ES Tetuán, atico nuevo, estrenar, 3 dormitorios, 2 baños. 282.000 €. 915830331. Ref- 28904

GILMAR.ES Orense, tres dormitorios, reformado, totalmente exterior. 300.000 €. 915830324. Ref- 28797

GERCO Cuatro Caminos, cerca de Bravo Murillo, apartamento exterior, 65 metros, finca de 2 años, garaje, trastero. 303.560 €. (50.508.134 Ptas) 915751570.

GERCO Castellana- General Perón, 4 dormitorios, mucha luz, buenísima situación, recién reformado. 304.986 €. (50.745.400 Ptas) 915751570.

GILMAR.ES Orense zona, 76 metros, 2 dormitorios, impecable, edificio moderno. 310.000 €. 915830324. Ref- 26373

GERCO Junto Glorieta Cuatro Caminos, 3 dormitorios, exterior, buena finca, ascensor, trastero, totalmente reformado. 315.000 €. (52.411.590 Ptas) 915751570.

GERCO Castellana, apartamento 71 metros, edificio señorial. 315.000 €. (52.411.590 Ptas) 915751570.

GERCO Francos Rodríguez, 75 metros, para entrar, mucha luz. 316.300 €. (52.627.892 Ptas) 915751570.

GILMAR.ES Cuzco, 63 metros, apartamento, finca lujo, impecable, vistas. 325.000 €. 915830324. Ref- 26835

GILMAR.ES Perón, zona, piso impecable en dos dormitorios. 325.000 €. 915830324. Ref-29925

GERCO Peñagrande- Antonio Machado, exterior, 3 dormitorios, muy tranquilo, bien comunicado, ascensor. 329.000 €. (54.740.994 Ptas) 915751570.

REINA VICTORIA amplísimo y luminoso, sólo media reforma, 73 metros aproximados, 2 dormitorios, baño. 333.000 €. 915903380.

GERCO General Perón, magnífica zona, 74 metros, 2 dormitorios, cocina amueblada, calefacción central, ascensor. 335.026 €. (55.744.000 Ptas) 915751570.

GILMAR.ES Bravo murillo, ático, 3 dormitorios, 84 útiles, magnífica terraza. 336.000 €. 915830331. Ref- 17046

GILMAR.ES Francos Rodríguez, 111 metros, 3 dormitorios. 340.000 €. 915830331. Ref- 11576

GILMAR.ES Orense, calle, 86 metros, garaje, piscina, señorial, impecable. 340.000 €. 915830333. Ref- 18350

GERCO Dehesa de la Villa, todo exterior, casa 9 años, 2 dormitorios, 85 metros, garaje, jardines, piscina, para entrar 345.000 €. (57.403.170 Ptas) 915751570.

GERCO Cuatro Caminos- Reina Victoria, 3º exterior, ascensor, 100 metros, 4 dormitorios, 346.500 €. (57.652.749 Ptas) 915751570.

GERCO Castellana, 2 dormitorios, muy buenas calidades, reformado. 348.950 €. (58.060.395 Ptas) 915751570.

GILMAR.ES Orense, apartamento, 90 metros, impecable, edificio selecto. 360.000 €. 915830324. Ref- 26707

Más de 360.000 €

GERCO Plaza Castilla, exterior, finca 7 años, 96 metros, 3 dormitorios, 2 baños, aire acondicionado, tendedero, videoportero, garaje, polideportivo, próximos. 367.500 €. (61.146.855 Ptas) 915751570.

BRAVO MURILLO impecable, reforma de calidad, muy buena distribución, 85 metros aproximados, 3 dormitorios, 2 baños. 375.000 €. 915903380.

TETUÁN junto Marqués Viana, exterior, impecable, 3 dormitorios, 2 baños, terraza unos 20 metros iigaraje!! 376.700 €. 915903380.

GILMAR.ES Orense zona, 82 metros, 2 dormitorios, 2 baños, lujo. 380.000 €. 915830324. Ref- 27584

GILMAR.ES Orense, 120 metros, tres dormitorios, magnífica finca. 395.000 €. 915830324. Ref- 28325

GERCO Plaza Castilla- Chamartín, 100 metros, 2 dormitorios antes 3 más 1 servicio, baño y aseo, calefacción central, aire acondicionado, cocina amueblada y electrodomésticos 399.000 €. (66.388.014 Ptas) 915751570.

GERCO Francos Rodríguez, ático, 82 metros más 30 terraza, 3 dormitorios, calefacción central, portero físico, garaje alquiler, 415.000 €. (69.050.190 Ptas) 915751570.

GILMAR.ES Orense, 96 metros, 2 dormitorios, garaje, vistas, lujo. 440.000 €. 915830324. Ref- 15076

Anuncios en EL MUNDO Tel.: 91 577 43 43 - Fax: 91 577 47 01 Pagos mediante Tarjetas, Bancos, etc. e-mail:clasificados@gisbert.com GISBERT Av. Brasilia Playa, 71 28007 Madrid www.gisbert.com

ANUNCIOS BREVES

GERCO Plaza Castilla, prolongación Castellana, exterior, 116 metros, 4 dormitorios, 2 baños, conserje, calefacción central, trastero, 450.000 €. (74.873.700 Ptas) 915751570.

GILMAR.ES Orense, 117 metros, 3 dormitorios, 2 baños, garaje. 450.000 €. 915830324. Ref- 27517

GILMAR.ES Yagüe, finca señorial, 3 dormitorios, jardín, excelente distribución. 450.000 €. 915830324. Ref-23136

GERCO Peñagrande, nueva construcción, exterior, lujo, 105 metros, 3 dormitorios, 2 baños, trastero, urbanización, piscinas, zonas deportivas, 455.000 €. (75.705.630 Ptas) 915751570.

GILMAR.ES Orense, 145 metros, 3 dormitorios, dos baños. 468.000 €. 915830324. Ref- 26706

GERCO Chamartín, 5 dormitorios, 2 baños, portero, garaje, 473.297 €. (78.749.995 Ptas) 915751570.

GERCO Castellana- Cuzco, 100 metros, 3 dormitorios, 2 baños, totalmente exterior, garaje alquiler, buena finca, para entrar, 474.000 €. (78.866.964 Ptas) 915751570.

GILMAR.ES Altamira, 117 metros, 3 dormitorios, garaje, buen edificio. 482.000 €. 915830330. Ref- 28914

GILMAR.ES Orense, 100 metros, buena finca. 485.000 €. 915830324. Ref- 29452

GILMAR.ES Castellana, 130 metros, impecable, cuatro dormitorios, garaje. 500.000 €. 915830324. Ref- 29141

GILMAR.ES Orense, 100 metros, 3 dormitorios, 2 baños, exterior. 506.000 €. 915830324. Ref- 7342

GILMAR.ES Infanta Mercedes, ático dúplex, finca diseño, piscina, garaje. 513.000 €. 915830324. Ref- 11334

GERCO Altamira, exterior 117 metros, 3 dormitorios, 2 baños, garaje, trastero. 535.000 €. (89.016.500 Ptas) 915751570.

LAS TABLAS. 168 m2 construidos, 4 dormitorios, 2 baños, aseo, terraza, 2 plazas garaje, trastero, jardín, piscina, pádel, gimnasio y seguridad 24 h. 535.000 €. LOOK&FIND 917219496.

GERCO Bravo Murillo, 3 dormitorios, 2 baños, exterior, 7ª planta, muy luminoso, para entrar, junto metro. 535.500 €. (89.099.703 Ptas) 915751570.

GERCO Peñagrande- Herrera Oria, exterior, mucha luz, 130 metros, 3 dormitorios, salón comedor, 2 baños, reformado, bonitas vistas. 563.449 €. (93.750.000 Ptas) 915751570.

GILMAR.ES Orense, 157 metros, 3 dormitorios, plaza garaje, trastero. 575.000 €. 915830324. Ref- 27771

GERCO Altamira, 154 metros, 3 dormitorios, 2 baños, piso alto, garaje, zonas comunes, buenas vistas, todo exterior, vigilancia 24 horas, 614.250 €. (102.202.600 Ptas) 915751570.

GILMAR.ES Castellana, 129 metros, tres dormitorios, impecable, lujo. 630.000 €. 915830333. Ref- 21338

GILMAR.ES Castellana, 160 metros, gran terraza, garaje. 660.000 €. 915830324. Ref- 29350

GILMAR.ES Capitán Haya, cuatro dormitorios, tres baños, garaje, señorial. 660.000 €. 915830324. Ref- 20807

GERCO Plaza de Castilla, todo exterior, 4 dormitorios, portero, jardín y zona infantil, calefacción central, aire acondicionado, portero, 694.000 €. (115.471.884 Ptas) 915751570.

GERCO Castellana- Orense, 4 dormitorios, 2 baños más aseo, exterior, 2 terrazas, posibilidad garaje, 695.100 €. (115.654.909 Ptas) 915751570.

GILMAR.ES Orense, 3 dormitorios, garaje, impecable, finca emblemática. 726.400 €. 915830333. Ref- 14334

GILMAR.ES Perón, 192 metros, 4 dormitorios, impecable, baja comunidad. 750.000 €. 915830324. Ref- 19612

GILMAR.ES Azca, 200 metros, garaje, piscina, jardines, exclusivo. 800.000 €. 915830333. Ref- 29091

GILMAR.ES Castellana, piso en rentabilidad, 2.500 euros/ mes. 804.000 €. 915830324. Ref-29251

GILMAR.ES Orense zona, 150 metros, reformado estrenar. 850.000 €. 915830324. Ref- 29112

GILMAR.ES Perón, ático, reforma diseño, tres orientaciones, vistas espectaculares. 890.000 €. 915830333. Ref- 25807

GERCO Castellana- General Perón, 214 metros, 5 dormitorios, 3 baños, también oficina, 892.500 €. (148.499.505 Ptas) 915751570.

GERCO Castellana, lujo, 184 metros, 4 dormitorios, 2 baños, 2 terrazas, garaje, 913.500 €. (151.993.611 Ptas) 915751570.

GILMAR.ES Orense, 253 metros, 4 dormitorios, señorial, reformado, garaje. 920.000 €. 915830324. Ref. 28842

GERCO Castellana, 5 dormitorios, 3 baños, garaje, exterior, buena zona, 963.000 €. (160.229.718 Ptas) 915751570.

GILMAR.ES Perón, 214 metros, 4 dormitorios, magníficas calidades, garaje. 1.000.000 €. 915830324. Ref- 15115

GERCO Castellana- Orense, exterior, 4 dormitorios, 2 baños, garaje, trastero, 2 terrazas. 1.120.000 €. (186.352.320 Ptas) 915751570.

GILMAR.ES Orense, ático dúplex, 164 metros, único, garaje, trastero. 1.200.000 €. 915830324. Ref- 28906

GILMAR.ES Castellana, 368 metros, finca señorial, exclusivo, excelente distribución. 1.200.000 €. 915830324. Ref- 27349

GILMAR.ES Castellana, 250 metros, lujo, estrenar, garaje, trastero, espectacular. 1.250.000 €. 915830324. Ref- 24666

GERCO Castellana- Basílica, lujo, recién reformado, 238 metros, salón 70 metros, todo exterior, terraza, calefacción central, aire acondicionado, office, despensa, portero físico, plaza garaje, 1.732.500 €. (288.263.745 Ptas) 915751570.

7
Puerta de Hierro Mirasierra

150.000 / 240.000 €

GILMAR.ES Dehesa Villa, 3 dormitorios, exterior, zona muy tranquila. 210.000 €. 915830327. Ref- 21535

240.000 / 360.000 €

GILMAR.ES 77 metros, 2 dormitorios, piscina. 260.000 €. 915830332. Ref- 28923

GERCO Mirasierra, exterior, 50 metros más terraza, garaje, jardín, piscina, para entrar, cocina amueblada, aire acondicionado, 299.000 €. (49.749.414 Ptas) 915751570.

GILMAR.ES Puerta Hierro, apartamento, impecable, vistas, magnífico, jardín, piscina. 348.000 €. 915830332. Ref- 14750

GERCO Puerta Hierro, 3 dormitorios, 2 baños, zona ajardinada, oportunidad, 351.771 €. (58.529.769 Ptas) 915751570.

GILMAR.ES 80 metros, 3 dormitorios, dos baño, cochera. 360.000 €. 915830326. Ref- 28920

Más de 360.000 €

GILMAR.ES 141 metros, lujo, impecable, garaje. 470.000 €. 915830322. Ref- 28294

GILMAR.ES Parque Norte, edificio Marley, 117 metros, garaje, impecable. 500.000 €. 915830322. Ref- 21433

GILMAR.ES Dehesa Villa, 163 metros, 5 dormitorios, lujo, licencia oficina. 530.000 €. 915830327. Ref- 26395

GILMAR.ES Parque Norte, 4 dormitorios, jardín, piscina, vigilancia. 540.000 €. 915830322. Ref- 18188

GERCO Mirasierra, 126 metros, 3 dormitorios, 2 baños, 2 terrazas, piscina, garaje, vigilancia 24 horas, trastero, tendedero, aire acondicionado, 562.000 €. (93.508.932 Ptas) 915751570.

GILMAR.ES Puerta Hierro, 146 metros, 3 dormitorios, impecable, lujo, garaje, trastero, piscina. 580.000 €. 915830332. Ref- 26352

GILMAR.ES Parque Norte, cuatro dormitorios, garaje, finca señorial, impecable. 595.000 €. 915830323. Ref- 25517

GILMAR.ES Pirineos, 163 metros, 5 dormitorios, en la actualidad oficina con licencia. 600.000 €. 915830327. Ref- 26395

GILMAR.ES Euronorte, 4 dormitorios, totalmente exterior, zonas comunes, garaje. 610.000 €. 915830322. Ref. 25338

GILMAR.ES Puerta Hierro, 192 metros, zonas comunes, vistas golf. 672.000 €. 915830321. Ref- 16087

GILMAR.ES Puerta Hierro, 244 metros, edificio lujo, piscina verano invierno. 690.000 €. 915830332. Ref- 22565

GERCO Puerta Hierro, gran dúplex, 220 metros, 4 dormitorios, 3 baños, garaje, trastero, piscina invierno y verano, jardines, 695.100 €. (115.654.909 Ptas) 915751570.

GERCO Puerta de Hierro, gran piso, 4 dormitorios, 3 baños, mucha luz, jardines, garaje, 787.000 €. (130.945.780 Ptas) 915751570.

GERCO Mirasierra, lujo, exterior, 120 metros, 4 dormitorios, 2 baños, vigilancia 24 horas, aire acondicionado, garaje, trastero, piscina, pádel, 819.000 €. (136.270.134 Ptas) 915751570.

GILMAR.ES Puerta Hierro, 234 metros, garaje, piscina, mejor finca. 825.000 €. 915830332. Ref- 10525

GILMAR.ES Puerta Hierro, Los Robles, 195 metros, 4 dormitorios, 3 baños, impecable, lujo. 900.000 €. 915830332. Ref- 21863.

GILMAR.ES Mirasierra, 190 metros, garaje, trastero, vistas, impecable. 900.000 €. 915830326. Ref- 10208

GILMAR.ES Mirasierra, zona exclusiva, 204 metros, dos garajes, impecable. 980.000 €. 915830326. Ref- 25256

GERCO Mirasierra, ático- dúplex, buenas calidades, 240 metros, garaje, 3 coches, piscina, jardín, 1.076.000 €. (179.000.000 Ptas) 915751570.

GILMAR.ES Marly, estupendo dúplex, 225 metros, piscina, garaje. 1.100.000 €. 915830322. Ref- 29246

GILMAR.ES Mirasierra, señorial 250 metros, diseño, garaje, jardín, piscina. 1.100.000 €. 915830326. Ref- 26466

GERCO Puerta de Hierro, urbanización cerrada, lujo, ático dúplex, 4 dormitorios, 3 baños, para entrar, 5 plazas de garaje, trastero, vigilancia 24 horas, 30.000 metros de zonas ajardinadas, piscina verano- invierno, 1.155.000 €. (192.175.830 Ptas) 915751570.

GILMAR.ES Puerta Hierro, 420 metros, 4 plazas garaje, lujo. 1.260.000 €. 915830332. Ref- 21331

GILMAR.ES Puerta Hierro, 405 metros, impecable, lujo, 2 garajes. 1.850.000 €. 915830332. Ref- 27734

8
Moncloa / Argüelles

150.000 / 240.000 €

ARGÜELLES: 172.000 €. Apartamento luminoso, buena finca con ascensor. 913117174.

ARGÜELLES: 228.000 €. 3 dormitorios, para reformar. Buena finca. 913117174.

240.000 / 360.000 €

GERCO Moncloa, 3 dormitorios, exterior, muchas posibilidades. 247.395 €. (41.164.000 Ptas) 915751570.

GERCO Argüelles, 60 metros, 2 dormitorios, luminoso, ascensor, patio de uso y disfrute, recién reformado. 262.500 €. (43.676.325 Ptas) 915751570.

GERCO Argüelles, piso exterior, 124 metros, 5 dormitorios, 2 baños, jardines. 295.000 €. (49.083.870 Ptas) 915751570.

GERCO Paseo de la Florida, 55 metros, 2 dormitorios, 3 balcones a la calle, muy luminoso, para entrar. 305.000 €. (50.747.730 Ptas) 915751570.

GERCO Argüelles, exterior, 4 dormitorios, 2 baños, 3 balcones a la calle. 313.560 €. (52.171.994 Ptas) 915751570.

GERCO Paseo de la Florida, precioso piso todo exterior, 4 dormitorios, salón comedor, grandes ventanales, cocina amueblada y equipada, para entrar, bus a 150 metros, jardines, calefacción central, aire acondicionado. 327.600 €. (54.600.000 Ptas) 915751570.

GERCO Argüelles- Rosales, 2 dormitorios, baño de diseño, tendedero, aire acondicionado, portero, ascensor. 334.000 €. (55.572.924 Ptas) 915751570.

GERCO Príncipe Pío, exterior, terraza, 74 metros útiles, 3 dormitorios, tendedero. 347.084 €. (57.749.999 Ptas) 915751570.

CEA BERMÚDEZ para entrar a vivir, exterior con 2 balcones, 3 dormitorios, baño, salón independiente. 350.000 €. 915903380.

GILMAR.ES Galileo, apartamento, 1 dormitorio, 1 baño, obra nueva, garaje opcional, buenas calidades. 351.000 €. 915919190. -23213

Más de 360.000 €

UNIVERSITARIA muy buena vivienda, jardines, 80 metros aproximados, 2 dormitorios, 2 baños. 368.000 €. 915903380.

GERCO Argüelles, muy luminoso, 3 dormitorios, calefacción central, 372.000 €. (62.020.000 Ptas) 915751570.

GERCO Argüelles, 2 dormitorios, 2 baños, portero, ascensores, aire acondicionado, reformado hace dos años, pasada I.T.E. 373.500 €. (62.145.171 Ptas) 915751570.

GERCO Argüelles, 2 dormitorios, exterior, terraza, zona ajardinada, calefacción central, aire acondicionado, portero, 2 ascensores, 389.550 €. (64.815.666 Ptas) 915751570.

GILMAR.ES Gta. San Bernardo, 84 metros, finca moderna, mucha luz, actualizar. 390.000 €. 915919190. -30531

GERCO Argüelles, próximo Pintor Rosales, 3 dormitorios, ascensor, buena finca, posibilidades. 413.316 €. (68.769.776 Ptas) 915751570.

GERCO Argüelles, 4 dormitorios, cocina amueblada, conserje. 420.000 €. (70.547.664 Ptas) 915751570.

GILMAR.ES Plaza España, zona, 111 metros, 2 dormitorios, diseño, ascensor, 450.000 €. 915919190. 29011

GERCO Argüelles- Esquina San Francisco de Sales. 6º exterior, 3 dormitorios, 90 metros, para entrar. 470.000 €. (78.201.420 Ptas) 915751570.

GERCO Argüelles- Moncloa, piso exterior, 5 dormitorios, 2 baños, buena finca, mucha luz, zona muy tranquila. 475.000 €. (79.033.350 Ptas) 915751570.

GILMAR.ES Universitaria, 160 metros, 5 dormitorios, 2 baños, exterior. 480.000 €. 915830328. Ref- 10574

GILMAR.ES Alberto Aguilera, 90 metros, 2 dormitorios, garaje opcional, exterior. 490.000 €. 915919190. -10341

GERCO Argüelles, 3 dormitorios, 2 baños, señorial, exterior, conserje. 497.700 €. (82.810.312 Ptas) 915751570.

GERCO Argüelles- Moncloa, piso reforma, de diseño, 2 dormitorios, 2 baños, exterior, aire acondicionado, ascensor, 3ª planta, garaje opcional. 498.750 €. (82.985.017 Ptas) 915751570.

ARGÜELLES junto Palacio de Liria, reformado, exterior, 120 metros aproximados, 4 dormitorios, 2 baños. 555.000 €. 915903380.

GERCO Argüelles- Moncloa, piso u oficina, 161 metros, exterior, ascensor, portero, calefacción central, aire acondicionado, buena comunicación. 567.956 €. (94.500.000 Ptas) 915751570

GERCO Ferraz, 4 dormitorios, exterior. 568.500 €. (94.590.000 Ptas) 915751570.

GERCO Junto San Francisco de Sales, exterior, 3 dormitorios, 2 baños, garaje, jardines privados, terraza, agua y calefacción central. 570.000 €. (94.840.020 Ptas) 915751570.

GILMAR.ES Ferraz, 145 metros, reformado, 3 dormitorios. 580.000 €. 915919190. -18307

GILMAR.ES San Bernardo, 130 metros, reformado, 3 dormitorios, junto metro. 585.000 €. 915919190. -26391.

GILMAR.ES Alberto Aguilera, junto, 153 metros, 3 dormitorios, buena finca. 590.000 €. 915919190. -22063.

GERCO Argüelles, finca señorial, 116 metros, muchas posibilidades. 603.000 €. (100.330.758 Ptas) 915751570.

GERCO Argüelles- Junto San Francisco de Sales, 3º exterior, 5 dormitorios, 2 baños, 145 metros. 630.000 €. (104.823.180 Ptas) 915751570.

GILMAR.ES Argüelles, ático a estrenar, lujo, 2 dormitorios. 630.000 €. 915919190.

GILMAR.ES Alberto Aguilera, 157 metros, reformar, planta alta, terraza, urge. 640.000 €. 915919190. -25627

GILMAR.ES Cea Bermúdez, 138 metros, 3 dormitorios, terraza, para entrar, 665.000 €. 915919190.- 25029

GERCO Moncloa, 5 dormitorios, 2 baños, buena finca, ascensor, calefacción central, trastero, aparcamiento privado. 669.500 €. (111.395.427 Ptas) 915751570.

GERCO Argüelles- Ferraz, 2 más 1 dormitorios, 2 baños, reformado. 669.500 €. (111.395.427 Ptas) 915751570.

GERCO Argüelles- San Francisco de Sales, 3 dormitorios, 2 baños, exterior, garaje. 682.500 €. (113.558.000 Ptas) 915751570.

ISLAS FILIPINAS 110 metros aproximados, estupenda terraza con magníficas vistas, posibilidad garaje. 686.000 €. 915903380.

GILMAR.ES Princesa, zona, 165 metros, esquina, reformar. 698.000 €. 915919190. 29009

GERCO Argüelles, exterior, 4 dormitorios, 3 baños, gran salón con chimenea, puerta de servicio. 750.000 €. (1.247.895 Ptas) 915751570.

GERCO Argüelles- Metropolitano, lujo, 158 metros, 4 dormitorios, 2 baños, conserje, puerta servicio, montacargas, garaje misma finca. 761.250 €. (126.661.343 Ptas) 915751570.

GILMAR.ES Rodríguez San Pedro, 200 metros, 4 dormitorios, 3 baños, reformar, posibilidades. Buen recibo. 785.000 €. 915919190. -22471.

GILMAR.ES Princesa, 175 metros, magnífico piso, techos altos, actualizar. 790.000 €. 915919190. -26880.

GILMAR.ES Francisco de Sales, zona, 200 metros, 4 dormitorios, reformar, terraza, garaje opcional. 790.000 €. 915919190. -16172

GERCO Argüelles- San Francisco de Sales, 229 metros, 5 dormitorios, 2 baños más 1 aseo, señorial, terraza, despensa, tendedero, calefacción central, garaje, trastero, conserje. 803.400 €. (133.674.512 Ptas) 915751570.

GILMAR.ES Marqués Urquijo, 150 metros, reformar, piso alto, magnífica finca. 820.000 €. 915919190. -19526

GERCO San Francisco de Sales. 177 metros, 5 dormitorios, 3 baños, exterior, 2 terrazas, posibilidad garaje, jardines. 822.000 €. (136.770.000 Ptas) 915751570.

GERCO Argüelles, 176 metros, 4 dormitorios, 3 baños. 834.750 €. (138.890.713 Ptas) 915751570.

GERCO Argüelles- San Francisco de Sales, lujo, 174 metros, 4 dormitorios, 3 baños, exterior, calefacción central, tendedero, office, conserje, 2 ascensores. 835.000 €. (138.932.310 Ptas) 915751570.

GILMAR.ES Cea Bermúdez, 214 metros, reformar, todo exterior, garaje opcional. 840.000 €. 915919190. -27672

GERCO Argüelles- Princesa, excelente situación, exterior, mucha luz, 218 metros, gran salón-comedor, 5 dormitorios, 3 baños, magníficas vistas, trastero 25 metros en ático, posibilidad despacho o estudio. 850.000 €. (141.428.100 Ptas) 915751570.

GILMAR.ES Argüelles, 183 metros, estrenar, lujo, 3 dormitorios. 860.000 €. 915919190. -16421

GILMAR.ES Argüelles, 214 metros, esquina, todo exterior, reformar, garaje opcional. 870.000 €. 915919190. -27971.

GERCO Argüelles- Rosales, 4 dormitorios, terraza 20 metros, antena parabólica, conserje, calefacción central. 892.500 €. (148.499.510 Ptas) 915751570.

GERCO San Francisco de Sales, 5 dormitorios, 3 baños, vistas a jardines, vigilancia 24 horas, finca de lujo. 937.000 €. (155.903.682 Ptas) 915751570.

GERCO Argüelles, señorial, 180 metros, exterior, muy luminoso, 5 dormitorios, 3 baños, garaje directo, trastero. 945.000 €. (157.234.770 Ptas) 915751570.

GERCO Argüelles, gran piso, exterior, 230 metros, 5 dormitorios, 3 baños. 952.500 €. (158.399.472 Ptas) 915751570.

GERCO Argüelles, piso luminoso, 230 metros, 8 balcones, hace esquina, ascensor, portero, inmejorable situación. 955.000 €. (158.898.630 Ptas) 915751570.

GERCO Ferraz, exterior, 4 dormitorios, 2 baños, calefacción central, fachada recién reformada. 997.500 €. (165.970.035 Ptas) 915751570.

GERCO Argüelles- Rosales, exterior, 160 metros, casa señorial, 2 balcones, luminoso, portero y ascensor. 1.012.038 €. (168.388.955 Ptas) 915751570.

GILMAR.ES Princesa, 285 metros, reformar, casi todo exterior, techos altos. 1.025.000 €. 915919190. -1308.

GERCO Argüelles, sensacional, 227 metros útiles, 5 dormitorios, 2 baños más aseo, exterior, terraza, garaje opcional, trastero, calefacción central. 1.030.000 €. (171.377.580 Ptas) 915751570.

GILMAR.ES Juan Vigón, ático, 200 metros, 4 dormitorios, 3 baños, reformado, luminoso, garaje en alquiler. 1.050.000 €. 915919190. -25417.

GERCO Argüelles- Rosales, ático con terraza de 60 metros, vistas espectaculares, 4 dormitorios, excelente situación. 1.060.000 €. (176.369.160 Ptas) 915751570.

GILMAR.ES General Ampudia, 200 metros, 5 dormitorios, 3 baños, impecalbe, buenas calidades, muy buen recibo, garaje. 1.100.000 €. 915919190. -26085.

GILMAR.ES Cea Bermúdez, 212 metros, 2 dormitorios, posibilidad de recuperar el tercer dormitorio, 2 baños, 1 aseo, buen recibo, impecable, garaje. 1.100.000 €. 915919190. -22306.

GILMAR.ES Cristo Rey, 204 metros, 5 dormitorios, 3 baños, garaje, trastero, piscina, todo en la misma finca. 1.100.000 €. 915919190.- 28132

GILMAR.ES Alberto Aguilera, 210 metros, reforma diseño, edificio señorial, garaje alquiler. 1.230.000 €. 915919190.- 10901

GERCO Isaac Peral, 5 dormitorios, 4 baños, garaje y trastero incluido, buena finca, conserje. 1.260.000 €. (209.646.360 Ptas) 915751570.

GILMAR.ES Cea Bermúdez, vivienda u oficina, 270 metros, buen edificio. 1.420.000 €. 915919190. -24626.

GILMAR.ES Princesa, 310 metros, reforma lujo, 3 dormitorios, todo exterior. 1.587.000 €. 915919190. -23447.

GERCO Pintor Rosales, exterior, 5 dormitorios, 4 baños, finca de lujo, garaje de acceso directo, puerta servicio, terraza 20 metros. 1.625.000 €. (270.000.000 Ptas) 915751570.

GERCO Ferraz, exterior, gran piso, 12 balcones a la calle, 249 metros, 5 dormitorios, 4 baños, trastero, aire acondicionado, calefacción central. 1.700.000 €. (282.856.200 Ptas) 915751570.

GERCO Argüelles- Princesa, ático o también oficina, 382 metros, 6 dormitorios, 5 baños, edificio señorial, lujo, garaje acceso directo. 1.795.223 €. (298.699.974 Ptas) 915751570.

GILMAR.ES Cea Bermúdez, dúplex lujo 360 metros, impecable, 2 plazas garaje. 1.799.000 €. 915919190. -17570.

GERCO Rosales, 400 metros, señorial, 6 dormitorios, 4 baños, apto profesionales, 1 plaza doble de garaje, trastero. 1.859.531 €. (309.400.000 Ptas) 915751570.

GERCO Argüelles, ático único, 322 metros, salón 98 metros, 3 dormitorios, 3 baños incorporados, sensacionales, vistas, piscina privada, totalmente reformado, posibilidad garaje, trastero. 1.890.000 €. (314.469.540 Ptas) 915751570.

GILMAR.ES Fernández de los Ríos, 409 metros, magnífico ático, reforma de capricho, piscina propia, terraza de 190 metros. 1.895.000 €. 915919190. -14948.

GERCO Rosales, exterior, señorial, 317 metros, 4 dormitorios, 2 salas, 3 salones, 3 baños, 1 aseo, terrazas, garaje, acceso directo, trastero. 2.260.000 €. (376.032.360 Ptas) 915751570

9
Ciudad Lineal / Ventas

Hasta 150.000 €

GERCO Ciudad Lineal- Suanzes, lofts obra nueva, muy bien comunicados, posibilidad de garaje, muy buenas calidades, financiación 100% desde 141.000 €. (23.460.426 Ptas.) 915751570.

ASCAO. 52 m2 construidos, 3 dormitorios, baño, terraza, para reformar, exterior, bus y metro. 145.000 €. LOOK&FIND 917219496.

VENTAS: 148.000 €. Exterior, 3 dormitorios, para repasar. Buena finca. 913117174.

150.000 / 240.000 €

GILMAR.ES Alcalá- Quintana, estudios y apartamentos de 1 y 2 dormitorios de gran diseño, calidades de lujo, perfectamente situados, desde 172.000 €. 912093280.

GERCO Ciudad Lineal, 3 dormitorios, exterior, 182.910 €. (30.433.663 Ptas) 915751570.

GERCO Ciudad Lineal- José del Hierro, apartamento reformado, amueblado, salón independiente, exterior, patio 27 metros, privativo. 192.000 €. (31.946.112 Ptas) 915751570.

GERCO Ciudad Lineal, junto metro Pueblo Nuevo, 3 dormitorios, exterior. 192.304 €. (31.996.693 Ptas) 915751570.

HABITACIONES EN ALQUILER
Alquiler de habitaciones en un confortable chalet de total privacidad. Zona Arturo Soria. 400 euros.
Tel.: 672 658 078
Ver vídeos
www.youtube.com/user/Habitarfe

INMOBILIARIA
anuncios breves
EL MUNDO
900 878 050

ALQUILER
EDIFICIO EXCLUSIVO DE OFICINAS
646 686 923
1.000 m2 + 33 pzas. garaje
HORTALEZA
(LICEO FRANCES)
Directamente propiedad

GALAPAGAR
CHALET ADOSADO
180 m², útiles. (40 m. sótano), 3 dormitorios, 2 baños, aseo. Doble ventana. Calef. propano, riego automático jardín.
URB. PRIVADA
Club social, 3 piscinas, tenis, paddle, parques infantiles, supermercado, farmacia, seguridad 24 horas. Autobuses directos a Madrid.
323.000 €
616 145 831

ALQUILER NAVE LOGISTICA
NH Azuqueca
7.500 m2
646 686 923

ALQUILER
OFICINAS CON GARAJE
VELÁZQUEZ / Mª MOLINA
Desde 90 a 310 m2
Portero físico
MÓVIL 646 951 264
Tel. 915 500 677

MADRID
Venta de Sociedad
EBANISTERÍA Y CARPINTERÍA
Nave de 365 m2. En explotación. Ocasión profesionales.
MEMORY CONSULTING Ref.: 1496 Tel. 916264100

Anuncios por Palabras, Esquelas, Financieros, Generales... EL MUNDO Cobro Domicilio, Tarjeta, Transferencia, etc... VELOFON PUBLICIDAD FAX: 91 432 21 31 **91 432 21 30**

ANUNCIOS BREVES

GERCO Ciudad Lineal, 2 dormitorios, exterior, zona ajardinada, junto metro. 194.250 €. (32.320.481 Ptas) 915751570.

GERCO Ciudad Lineal- El Carmen, 2 dormitorios, reformado, bien comunicado, exterior. 204.000 €. (33.942.744 Ptas) 915751570.

GERCO Ciudad Lineal, 2 dormitorios, a estrenar. 210.500 €. (35.024.253 Ptas) 915751570.

GERCO Ciudad Lineal- Marqués de Corbera, 4 dormitorios, exterior, pasada ITE, para entrar. 210.500 €. (35.024.253 Ptas) 915751570.

GERCO Ciudad Lineal, 2 dormitorios, a etrenar. 210.500 €. (35.024.253 Ptas) 915751570.

GILMAR.ES Alcalá, junto al metro Ciudad Lineal, edificio exclusivo, estudios y apartamentos con piscina, llave en mano, desde 218.800 €. 912093280.

GERCO Ciudad Lineal- Ricardo Ortiz, buena finca, 2 ascensores, todo exterior, 2 dormitorios amplios, terraza. 221.000 €. (36.771.306 Ptas) 915751570.

GERCO Ciudad Lineal- Pueblo Nuevo, precioso piso, totalmente reformado de diseño, 2 dormitorios. 232.760 €. (38.728.005 Ptas) 915751570.

GERCO El Carmen, junto C/ Alcalá, 3 dormitorios, 80 metros, reformado. 240.000 €. (39.932.640 Ptas.) 915751570.

240.000 / 360.000 €

GERCO Ciudad Lineal, 2 dormitorios, para entrar a vivir, exterior. 246.525 €. (41.018.308 Ptas) 915751570.

GERCO Ciudad Lineal- Ricardo Ortiz, local vivienda con 3 estudios, nuevos, excelente rentabilidad, ideal inversionistas. 252.425 €. (42.000.000 Ptas) 915751570.

GILMAR.ES Alcalán, loft de diseño. 255.000 €. 915830305. Ref. 29076

ALCALÁ buen piso, sólo modernizar, exterior, 93 metros aproximados, 3 dormitorios, 2 baños. 257.000 €. 915903380.

GERCO Ciudad Lineal, piso luminoso, 3 dormitorios, para entrar. 258.000 €. (42.927.588 Ptas) 915751570

GERCO Ciudad Lineal, reformado, 2 dormitorios, calefacción individual, terraza 15 metros. 258.700 €. (43.044.058 Ptas) 915751570.

GERCO Barrio de la Concepción, 2 dormitorios, exterior, calefacción central, aire acondicionado, ascensor, conserje, balcón 4 metros. 262.500 €. (43.676.325 Ptas) 915751570.

GERCO Ciudad Lineal, junto metro Quintana, todo exterior, calefacción central, ascensor, reformado, buena finca. 264.000 €. (43.925.904 Ptas) 915751570.

GERCO Barrio de la Concepción, exterior, 2 dormitorios, ascensor, conserje. 265.000 €. (44.092.290 Ptas) 915751570.

GERCO Ciudad Lineal, exterior, 75 metros, 3 dormitorios, 2 baños, terraza, tendedero, calefacción central, trastero 14 metros. 266.000 €. (44.258.676 Ptas) 915751570.

GERCO Ciudad Lineal, 4 dormitorios, 2 baños, exterior. 273.000 €. (45.423.378 Ptas) 915751570.

ALCALÁ misma calle, finca sólo 12 años, rodeada jardines iicon garaje!! 53 metros aproximados, dormitorio, baño. 278.000 €. 915903380.

GERCO Ciudad Lineal, 4 dormitorios, exterior, luminoso, para entrar a vivir, muy bien comunicado. 290.600 €. (48.351.772 Ptas) 915751570.

Bº DE LA CONCEPCIÓN dúplex en finca cerrada, jardines, garaje, 102 metros aproximados iirodeado amplias zonas verdes!! 296.300 €. 915903380.

GERCO Pueblo Nuevo, exterior, 3 dormitorios, ascensor, cocina independiente, amueblado, tarima. 299.250 €. (49.791.010 Ptas) 915751570.

CIUDAD LINEAL. 3 dormitorios, baño, aseo, tendedero, terraza, bus y metro. 300.000 €. LOOK&FIND 917219496.

GERCO Ciudad Lineal- Ventas, 3 dormitorios, ascensor, bien comunicado, para entrar. 313.000 €. (52.078.818 Ptas) 915751570.

ALCALÁ seminuevo iiexterior!! jardines, piscina, vigilancia 24 horas, 90 metros aproximados, 2 dormitorios, 2 baños iigaraje!! 343.850 €. 915903380.

GERCO Ciudad Lineal, semilujo, exterior, amueblado, 72 metros, 2 dormitorios, 2 baños, aire acondicionado, 2 ascensores, conserje, magníficas vistas. 346.500 €. (57.652.749 Ptas) 915751570.

GERCO Junto Alcalá, frente plaza de toros, precioso piso, 2 dormitorios, para entrar a vivir, gran balcón-terraza, ascensor, portero físico. 348.587 €. (58.000.000 Ptas) 915751570.

GERCO C/ Alcalá, nueva construcción, exterior, dúplex, 2 dormitorios, 2 baños, ascensor, aire acondicionado, abuhardillado, finca de 5 años. 354.900 €. (59.050.391 Ptas) 915751570.

Más de 360.000 €

GERCO El Carmen, junto c/ Alcalá, dúplex perfecto estado, 2 dormitorios, 2 baños, garaje, piscina, 375.000 €. (62.394.750 Ptas) 915751570.

GERCO Ciudad Lineal, 105 metros, 3 dormitorios, 2 baños, casa nueva de 5 años, garaje. 379.500 €. (63.143.487 Ptas) 915751570.

GERCO Ciudad Lineal, todo exterior, 3 dormitorios, 2 baños, 2 terrazas, impecable, urbanización cerrada, jardines, piscina, trastero, junto Metro Carmen. 420.000 €. (69.882.120 Ptas) 915751570.

GERCO Alcalá- El Carmen, 145 metros, 3 dormitorios, 2 baños, abuhardillado, velux, aire acondicionado, portero físico, ascensor. 428.000 €. (71.213.208 Ptas) 915751570.

GERCO Ciudad Lineal, impresionante loft de diseño, 200 metros, diáfano, cocina de diseño, vestidor con 10 armarios, fuente interior en pared, jardín interior, único, garaje. 520.000 €. (86.520.720 Ptas) 915751570.

GILMAR.ES Ático 150 metros, terraza 50 metros, tres dormitorios, dos baños, garaje, piscina. 695.000 €. 915830316. Ref. 26642

10
Moratalaz

150.000 / 240.000 €

GERCO Moratalaz, dúplex loft, para entrar, totalmente equipado 158.253 €. (26.331.084 Ptas) 915751570.

GERCO Moratalaz, oportunidad, 3 dormitorios, exterior. 174.500 €. (29.034.357 Ptas) 915751570.

240.000 / 360.000 €

GERCO Moratalaz, ocasión única, 96 metros, 3 dormitorios, 2 baños, 1 incorporado en el dormitorio principal, gran salón, totalmente reformado, planta baja a jardines y parque, sólo 283.500 €. (47.250.000 Ptas) 915751570.

Más de 360.000 €

GERCO Moratalaz- La Estrella, 134 metros, 3 dormitorios más 1 de servicio, 2 baños, exterior, trastero, conserje, agua y calefacción central, 6 armarios empotrados con maletero, office, despensa, terraza, rampa minusválidos 414.698 €. (69.000.000 Ptas) 915751570

11
San Blas / Vicálvaro

150.000 / 240.000 €

GERCO Canillejas, apartamento, junto a Plenilunio, nuevo, amueblado íntegro, garaje incluido, zonas comunes, 231.390 €. (38.500.000 Ptas) 915751570.

240.000 / 360.000 €

GERCO Canillejas- Julián Camarillo, apartamento a estrenar, piscina, garaje, trastero, buenas calidades, 254.000 €. (42.262.044 Ptas) 915751570.

GERCO Emilio Muñoz, vivienda unifamiliar, 2 dormitorios, salón 30 metros, 2 baños, terraza 20 metros, 296.725 €. (49.370.886 Ptas) 915751570.

GERCO San Blas, piso exterior, 85 metros, 3 dormitorios, terraza, zona bien comunicada, 318.270 €. (52.956.672 Ptas) 915751570.

SIMANCAS. 82 metros construidos, año 2003, dos dormitorios, dos baños, trastero, garaje, jardín, piscina, pádel, gimnasio. 325.000 €. LOOK&FIND 917219496.

GERCO Canillejas, loft de nueva construcción, 103 metros más 50 metros solarium, 2 baños, muy luminoso, precioso, urbanización cerrada, vigilante 24 horas, 340.200 €. (56.604.517 Ptas) 915751570.

GERCO Polígono de las Mercedes, magífico piso, finca de 3 años, 2 dormitorios, exterior, zonas comunes, gimnasio, garaje, trastero, piscina, pádel, 345.880 €. (57.549.590 Ptas) 915751570.

Más de 360.000 €

SIMANCAS. 98 m2 construidos, tres dormitorios, 2 baños, trastero, garaje, urbanización cerrada con zonas comunes y seguridad. 399.500 €. LOOK&FIND 917219496.

GERCO Polígono de las Mercedes, piso nuevo, 126 metros, 3 dormitorios, 2 baños, garaje, trastero, vigilancia 24 horas, piscina, parque infantil, zona deportiva, bien comunicado, 446.250 €. (74.249.753 Ptas) 915751570.

GERCO Las Rosas, lujo, exterior, 117 metros, 3 dormitorios, 2 baños, conseje, trastero, garaje acceso directo, 481.390 €. (80.096.556 Ptas) 915751570.

GERCO Canillejas, buen piso junto Quinta de los Molinos, luminoso, 3 dormitorios, 2 baños, 2 plazas de garaje, urbanización cerrada, piscina, zona deportiva, club social, 494.000 €. (82.194.684 Ptas) 915751570.

SIMANCAS. Nuevo Mundo, 125 metros construidos, 3 dormitorios, 2 baños, trastero, garaje, zonas comunes y seguridad 24 horas. 525.000 €. LOOK&FIND 917219496.

REJAS ático dúplex, 4 dormitorios, 2 baños, 130 m2 construidos + 110 m2 de terraza, piscina, 1 plaza garaje, posibilidad de otra. 545.000 €. LOOK&FIND 917219496.

12
Barajas

150.000 / 240.000 €

GERCO Barajas, apartamentos nueva construcción, 1 ó 2 dormitorios, calidades de lujo, espléndida situación, ascensor, portero, garaje. 191.900 €. (31.929.473 Ptas) 915751570.

240.000 / 360.000 €

GERCO Barajas, apartamentos nueva construcción, 1 ó 2 dormitorios, calidades de lujo, espléndida situación, ascensor, portero, garaje. 298.247 €. (49.624.125 Ptas) 915751570.

Más de 360.000 €

GERCO Barajas, 109 metros, 3 dormitorios, exterior, finca 6 años, 2 plazas de garaje, piscina, terraza 7 metros. 420.000 €. (69.882.120 Ptas) 915751570.

13
Vallecas / Pte. Vallecas

Hasta 150.000 €

VALLECAS PUENTE Reformado. 118.000 €. 915351485.

GERCO Vallecas, junto Avenida Palomares, 2 dormitorios, totalmente reformado, 148.500 €. (24.708.321 Ptas) 915751570.

150.000 / 240.000 €

GERCO Vallecas, ocasión, exterior, 2 dormitorios, terraza, 162.000 €. (26.954.532 Ptas) 915751570.

GERCO Vallecas, obra nueva, pisos 1 y 2 dormitorios, calidades lujo, garajes, trasteros, aire acondicionado, desde 165.375 €. (27.516.084 Ptas) 915751570.

GERCO Vallecas- Nueva Numancia, 68 metros, 3 dormitorios, exterior, junto a metro, 170.500 €. (28.368.813 Ptas) 915751570.

GERCO Vallecas, exterior, 61 metros, 2 dormitorios, terraza, 182.000 €. (30.282.252 Ptas) 915751570.

GERCO Villa de Vallecas, piso reformado, para entrar, 2 dormitorios, bien comunicado, 186.100 €, (30.964.434 Ptas) 915751570.

GERCO Vallecas- Alto Arenal, oportunidad, exterior, 73 metros, 2 dormitorios, gas natural, 187.950 €. (31.272.249 Ptas) 915751570.

GERCO Puente Vallecas, oportunidad, 36 metros más 54 de terraza, casa nueva, 196.600 €. (32.611.656 Ptas) 915751570.

CAMINO VALDERRIBAS, 138 metros, terraza de 65 metros, 3 dormitorios, único, auténtica ocasión. 238.000 €. GILMAR 913643800. 26662

240.000 / 360.000 €

GERCO Vallecas, piso recién reformado, para entrar, perfecto estado, 2 dormitorios, terraza, jardines, aire acondicionado, 241.500 €. (40.182.219 Ptas) 915751570.

GERCO Vallecas, casa unifamiliar, con gran terraza, 122 metros, recién reformado, entrar vivir, posibilidad de hacer una planta más, 247.445 €. (41.171.383 Ptas) 915751570.

NUMANCIA, ático dúplex, promoción, 95 metros, ocasión, gran terraza, vistas, calidades súperlujo, trastero. 249.000 €. GILMAR 913643800. 5660

NUMANCIA, ático dúplex, promoción, 95 metros, ocasión, gran terraza, vistas, calidades, dúperlujo, trastero. 249.000 €. GILMAR 913643800. 5660

PUENTE VALLECAS. 92 m2, tres dormitorios, baño, aseo, terraza, jardín, garaje en superficie, agua y calefacción central. 255.000 €. LOOK&FIND 917219496.

GERCO Vallecas- Nueva Numancia, ático- dúplex, 51 metros, 2 dormitorios, 2 terrazas, bien comunicado, para entrar, 265.700 €. (44.208.760 Ptas) 915751570.

GERCO Vallecas, 4 dormitorios, 2 baños, terraza 50 metros. 296.240 €. (49.290.188 Ptas) 915751570.

Más de 360.000 €

GERCO Santa Eugenia, ático 83 metros más 70 metros terraza, 3 dormitorios, 2 baños, cocina amueblada, electrodomésticos, salón comedor, ascensor, aire acondicionado, calefacción, plaza de garaje acceso directo. 378.638 €. (63.000.062 Ptas) 915751570.

GERCO Santa Eugenia, precioso ático, 80 metros más 80 metros terraza, 2 dormitorios, 2 baños, para entrar, preciosas vistas, 427.000 €. (71.046.822 Ptas) 915751570.

14
Latina / Usera Villaverde / Carabanchel

Hasta 150.000 €

VILLAVERDE. Nuevo. 1 dormitorio. 118.000 €. 664306544.

GERCO Carabanchel, ocasión, apartamento exterior, 55 metros. 140.000 €. (23.294.040 Ptas) 915751570.

EUGENIA MONTIJO, 84 metros, ocasión único, terraza. 149.000 €. GILMAR 913643800. 21196

SALLABERY, 3 dormitorios, exterior, terraza, muy luminoso, ocasión. 149.000 €. GILMAR 913643800. 26954

150.000 / 240.000 €

GERCO Carabanchel- Abrantes, exterior, 86 metros, amueblado, 3 dormitorios, 2 baños, salón 24 metros, ascensor. 152.000 €. (25.290.672 Ptas) 915751570.

GERCO Carabanchel, estrenar, estudio 50 metros, buenas calidades, tarima flotante, cocina amueblada, ascensor, 2 plazas de garaje opcionales. 157.000 €. (26.205.795 Ptas) 915751570.

GERCO Carabanchel, piso exterior 58 metros, 3 dormitorios, terraza, zona tranquila. 159.750 €. (26.580.163 Ptas) 915751570.

GERCO Urgel, junto metro, exterior, 3 dormitorios, terraza. 160.000 €. (26.663.856 Ptas) 915751570.

PLAZA ELÍPTICA 3 dormitorios, baños, gran cocina, terraza + otra de unos 40 metros aproximados. 160.500 €. 913533697.

GERCO Villaverde- Junto Eduardo Barreiros, exterior, 68 metros, 2 dormitorios, terraza, ascensor, para entrar. 162.000 €. (26.954.532 Ptas) 915751570.

GERCO Carabanchel, exterior, 89 metros, 3 dormitorios, terraza, aire acondicionado. 162.000 €. (26.954.532 Ptas) 915751570.

GERCO Carabanchel, 2 dormitorios, terraza cubierta, cocina independiente. 164.076 €. (27.300.000 Ptas) 915751570.

GERCO Carabanchel- Avda. de los Poblados, 55 metros, exterior, 1 dormitorio, cocina independiente amueblada, ascensor, aire acondicionado, puerta blindada, trastero, vídeo portero, finca 10 años. 165.000 €. (27.453.690 Ptas) 915751570.

GERCO Usera, 70 metros, 3 dormitorios, haciendo esquina, totalmente exterior, aire acondicionado, para entrar a vivir, techos altos, puertas de roble, muy luminoso. 171.000 €. (28.452.006 Ptas) 915751570.

GERCO Usera, junto a Plaza Elíptica, exterior, 2 dormitorios, ascensor, muchas posibilidades, bien comunicado. 172.000 €. (28.618.392 Ptas) 915751570.

GERCO Carabanchel, exterior, 58 metros, 2 dormitorios, cocina independiente amueblada, metro Urgel. 172.000 €. (28.618.392 Ptas) 915751570.

SAN ISIDRO, apartamentos estrenar, promoción, desde... 176.000 €. GILMAR 913643800. 12301

GERCO Carabanchel- Vista Alegre, ocasión, exterior, 3 dormitorios, 2 terrazas, amueblado. 176.697 €. (29.399.932 Ptas) 915751570.

CARPETANA, 72 metros, nuevo, terraza, ocasión, trastero. 179.000 €. GILMAR 913643800. 21439

MANZANARES AVENIDA, 75 metros, oportunidad, jardines. 179.900 €. GILMAR 913643800. 28205

GERCO Carabanchel, exterior, 3 dormitorios. 183.920 €. (30.601.713 Ptas) 915751570.

GERCO Carabanchel, junto metro Carabanchel Alto, 69 metros, exterior, 3 dormitorios, terraza cubierta, aire acondicionado, garaje opcional. 184.000 €. (30.615.024 Ptas) 915751570.

GERCO Carabanchel, ocasión, 2 dormitorios, 1 baño, terraza 12 metros. 185.000 €. (30.781.410 Ptas) 915751570.

GERCO Batán- junto Casa Campo, exterior, 3 dormitorios, junto Metro. 185.000 €. (30.864.603 Ptas) 915751570.

GERCO Usera, venta de pisos en edificio de 3 plantas, a estrenar, 2 pisos de 2 dormitorios y bajo con jardín y terraza de 1 dormitorio, desde 185.000 €. (30.791.410 Ptas) 915751570.

GERCO Carabanchel- Oporto, exterior, 2 dormitorios, mucha luz, zona tranqila. 189.000 €. (31.446.954 Ptas) 915751570.

GERCO Usera, exterior, 2 dormitorios, zona bien comunicada. 191.573 €. (33.875.065 Ptas) 915751570.

GERCO Paseo Extremadura, piso 59 metros, 2 dormitorios, 1 baño. 192.303 €. (31.996.526 Ptas) 915751570

GERCO Aluche- Rafael Finat, buena zona, piso alto, exterior, 3 dormitorios, calefacción individual, ascensor. 195.000 €. (32.445.270 Ptas) 915751570.

GERCO Villaverde, 3 dormitorios, terraza, para entrar. 195.000 €. (32.445.270 Ptas) 915751570.

GERCO Usera, exterior, 2 dormitorios, calefacción. 195.300 €. (32.495.186 Ptas) 915751570.

GERCO Carabanchel, junto al metro, exterior, 68 metros, 3 dormitorios, buena finca, terraza, cocina independiente. 197.000 €. (32.778.042 Ptas) 915751570.

GERCO Carabanchel, apartamento nuevo, a estrenar, nueva construcción, 1 dormitorio, 1 baño, garaje, trastero. 198.379 €. (33.007.488 Ptas) 915751570.

GERCO Usera- Plaza Elíptica, piso 65 metros, 3 dormitorios, 1 baño, ascensor, muy bien comunicado, zonas ajardinadas, a 5 minutos del intercambiador. 200.000 €. (33.277.200 Ptas) 915751570.

PLAZA ELÍPTICA 2 dormitorios, baño, exterior, finca rehabilitada hace 3 años, portero físico y ascensor. 202.000 €. 913533697.

MARQUÉS DE VADILLO 2 dormitorios, baños, exterior con terraza, servicios centrales, portero físico, ascensor. 203.500 €. 913533697.

GERCO Carabanchel- Calle de la Oca, estudio nuevo, a estrenar, garaje, precioso ventanales con vistas, calidades de lujo. 210.000 €. (34.941.060 Ptas) 915751570.

GERCO Avenida Manzanares, 3 dormitorios, calefacción central, cocina independiente, portero automático, conserje, ascensor. 212.000 €. (35.273.832 Ptas) 915751570.

GERCO Paseo Extremadura, exterior, 46 metros, 2 dormitorios, mucha luz, buenísima situación. 213.425 €. (35.510.932 Ptas) 915751570.

GERCO Aluche, exterior, 71 metros, 3 dormitorios, terraza, ascensor, gas natural. 215.250 €. (35.814.586 Ptas) 915751570.

GERCO Carabanchel- Abrantes, reformado, exterior, 3 dormitorios, 2 baños, aire acondicionado, garaje opcional. 217.000 €. (36.105.762 Ptas) 915751570.

GERCO Paseo de Extremadura, exterior, apartamento 62 metros, 2 baños, tarima, jardín, seminuevo. 219.000 €. (36.438.534 Ptas) 915751570.

PASEO SANTA MARÍA de la Cabeza, 84 metros, trastero, precioso, lujo. 220.000 €. GILMAR 913643800. 30027

GERCO Manzanares, piso exterior, muy luminoso, 70 metros, 3 dormitorios, 1 baño, 2 terrazas, ascensor, muy bien comunicado. 220.500 €. (36.688.113 Ptas) 915751570.

GERCO Paseo Extremadura, exterior, 3 dormitorios, ascensor, gas ciudad, calefacción individual. 222.000 €. (36.937.692 Ptas) 915751570.

SAN ISIDRO, ático nuevo, terraza 26 metros, precioso, vistas, calidades. 222.000 €. GILMAR 913643800. 20966

GERCO Plaza Elíptica, exterior, 90 metros, 3 dormitorios, terraza cubierta, salón 22 metros, ascensor, junto Metro. 222.374 €. (37.000.000 Ptas) 915751570.

GERCO Carabanchel- Nuestra Señora de Fátima, exterior, 2 dormitorios, muy coqueto, nueva construcción. 227.000 €. (37.769.622 Ptas) 915751570.

GERCO Aluche, 3 dormitorios, para entrar, todo exterior. 227.000 €. (37.769.622 Ptas) 915751570.

GERCO Carabanchel Alto, 77 metros, 3 dormitorios, terraza, para entrar. 227.514 €. (37.855.114 Ptas) 915751570.

GERCO Carabanchel Alto, piso 3 dormitorios, amplia cocina con despensa, 2 terrazas. 229.950 €. (38.260.460 Ptas) 915751570.

GERCO Usera, junto Rafaela Ybarra, exterior, amueblado, seminuevo, garaje opcional. 231.000 €. (38.435.166 Ptas) 915751570.

GERCO Paseo de Extremadura, exterior, 2 dormitorios, terraza, ascensor, cocina amueblada. 232.000 €. (38.601.552 Ptas) 915751570.

GERCO Villaverde- Avda. Rosales, 3 dormitorios, 2 baños, exterior, terraza, trastero. 233.494 €. (38.850.091 Ptas) 915751570.

GERCO Paseo estremadura-Puerta del Ángel, exterior, 50 metros, 2 dormitorios, reformado. 234.395 €. (39.000.000 Ptas) 915751570.

ANTONIO LÓPEZ, ático 2 dormitorios, reforma diseño. Terraza vistas, edificio moderno, ascensor. 239.000 €. GILMAR 913643800. 28558

GERCO Carabanchel, estrenar, ático, gran estudio 65 metros más 25 metros terraza, cocina amueblada, ascensor, 2 plazas de garaje opcionales, tarima flotante. 239.400 €. (39.832.808 Ptas) 915751570.

VÍA LUSITANA, 111 metros, terraza, 10º planta, vistas impresionantes, ocasión, esquina Avenida Poblados. 239.900 €. GILMAR 913643800. 27657

GERCO Manzanares- Antonio López, 3 dormitorios, terraza, toldos eléctricos, muy buena conservación, aire acondicionado. 240.000 €. (39.932.640 Ptas) 915751570.

240.000 / 360.000 €

GERCO Usera, ático 65 metros, 1 dormitorios, 1 baño, garaje, trastero, terraza, solarium. 249.000 €. (41.579.861 Ptas) 915751570.

GENERAL RICARDOS, 82 metros, gimnasio, todo exterior, 2 ascensores, ocasión, junto metro, único. 249.000 €. GILMAR 913643800. 29794

GERCO Usera, 84 metros, finca de 8 años, 2 dormitorios, 2 baños, garaje en misma finca. 252.000 €. (41.929.000 Ptas) 915751570.

GERCO Usera- junto Plaza Elíptica, 78 metros, 3 dormitorios, ascensor, 2 terrazas, amueblado. 252.000 €. (41.929.272 Ptas) 915751570.

CUÑA VERDE, dúplex, 3 dormitorios, diseño, vistas Madrid. 253.000 €. GILMAR 913643800. 28305

GERCO Aluche, exterior, 3 dormitorios, ascensor, garaje, trastero, piscina, zona ajardinada, para entrar a vivir. 262.500 €. (43.676.325 Ptas) 915751570.

CAMARENA, 115 metros, jardines, edificio moderno, buena zona, para entrar. 269.000 €. GILMAR 913643800. 19261

GLORIETA DADIZ, 3 dormitorios, reformado, vistas a jardines calle 30, terraza, 6º planta, ocación. 269.000 €. GILMAR 913643800. 27602

GERCO Villaverde, a estrenar, 85 metros, 3 dormitorios, buenas calidades, terraza, trastero, cerca de Renfe y próximo Metro. 273.500 €. (45.506.571 Ptas) 915751570.

GERCO Manzanares, 63 metros, 3 dormitorios, 2 terrazas, para entrar, bien comunicado. 276.450 €. (45.997.410 Ptas) 915751570.

GERCO Carabanchel, 86 metros, 2 dormitorios, impecable, moldura de escayola en toda la casa, parquet de roble, luminoso. 276.500 €. (46.005.729 Ptas) 915751570.

GERCO Carabanchel, 85 metros más 20 metros terraza, 3 dormitorios, perfecto estado, exterior, ascensor, buen edificio. 278.000 €. (46.255.308 Ptas) 915751570.

GERCO Plaza Elíptica, 140 metros aproximados, 4 dormitorios, 2 baños, totalmente reformado, exterior, 2 terrazas, junto metro. 281.000 €. (45.000.000 Ptas) 915751570.

GERCO Manzanares, piso exterior muy luminoso, 2 dormitorios, trastero. 286.140 €. (47.609.690 Ptas) 915751570.

ZONA Oporto. 132 metros, 4 dormitorios, salón comedor, 3 baños. Exterior. 290.000 €. 656581601. 609106185.

CAJA MAGICA, junto, 4 dormitorios, garaje, trastero, piscina, pádel, gran oportunidad, también despacho profesional. 296.000 €. GILMAR 913643800. 29028

GERCO Rafaela Ybarra- junto Decathlon, magnífico ático 70 metros más 18 metros terraza, 2 dormitorios, piscinas, garaje, trastero, recinto cerrado. 296.527 €. (49.337.941 Ptas) 915751570.

GERCO Manzanares- Antonio López, 3 dormitorios, buena finca, exterior, 2 ascensores, portero físico. 296.600 €. (49.350.088 Ptas) 915751570.

GERCO Usera, ático dúplex, 87 metros más 30 de terraza, 3 dormitorios, 2 baños, precioso. 297.000 €. (49.416.642 Ptas) 915751570.

GERCO Manzanares, exterior, 3 dormitorios, terraza, calefacción central, ascensor. 297.000 €. (49.416.642 Ptas) 915751570.

GERCO Usera, ocasión, conjunto residencial, finca 5 años, exterior, 105 metros, 3 dormitorios, 2 baños, calefacción central, jardín, piscina, trastero, garaje. 299.250 €. (49.791.011 Ptas) 915751570.

GERCO Marqués de Vadillo, 112 metros, 3 dormitorios, 2 baños, muy luminoso, zona ajardinada, conserje 24 horas. 305.000 €. (50.747.730 Ptas) 915751570.

GERCO Usera- junto Marcelo Usera, a etrenar, ático dúplex, 2 dormitorios, 2 baños, terraza 16 metros, trastero. 309.750 €. (51.529.744 Ptas) 915751570.

GERCO Carabanchel Alto, 77 metros, muy luminoso, buena comunicación, 4 dormitorios, terraza 80 metros. 315.606 €. (52.512.420 Ptas) 915751570.

GERCO Carabanchel Alto, 77 metros, muy luminoso, buena comunicación, 4 dormitorios, terraza 60 metros. 315.606 €. (52.512.420 Ptas) 915751570.

GERCO Usera, exterior, 105 metros, 3 dormitorios, 2 baños, finca 10 años, ascensor, garaje, vigilante 24 horas, jardines, piscina. 319.200 €. (53.110.411 Ptas) 915751570.

GENERAL RICARDOS, ático 118 metros, reformado, vistas, terraza, junto metro. Precioso. 324.000 €. GILMAR 913643800. 28485

GERCO Manzanares, piso de 110 metros, 3 dormitorios, baño, aseo, garaje opcional, muy luminoso, buena finca, portero físico. 348.000 €. (57.902.328 Ptas) 915751570.

GERCO Carabanchel- Vía Lusitana, 3 dormitorios, 2 baños, urbanización cerrada, garaje, trastero, piscina, impecable. 360.000 €. (59.898.960 Ptas) 915751570.

GERCO Paseo Extremadura, 3 dormitorios, 2 baños, exterior, muy luminoso, trastero, garaje opcional, piscina. 360.000 €. (59.898.960 Ptas) 915751570.

Más de 360.000 €

GERCO Manzanares, piso 115 metros, 4 dormitorios, 2 baños. 367.532 €. (61.152.179 Ptas) 915751570.

GERCO Usera, exterior, 130 metros, 4 dormitorios, 2 baños, terraza, trastero, bomba frío calor, perfecto, para entrar a vivir. 368.000 €. (61.230.048 Ptas) 915751570.

CARABANCHEL, ático reformado, garaje, terraza, vistas, edificio obra nueva. 398.000 €. GILMAR 913643800. 16618

GERCO Arganzuela, obra nueva, 85 metros, 2 dormitorios, 2 baños, garaje, trastero, piscina. 411.000 €. (68.384.646 Ptas) 915751570.

15
N-VI Ctra. de La Coruña

Aravaca / Pozuelo
Majadahonda / Las Rozas
Boadilla del Monte

Hasta 150.000 €

GERCO Los Ángeles de San Rafael, piso 2 dormitorios, bonitas vistas, reformado, ascensor, buena zona. 118.192 €. (19.635.000 Ptas) 915751570.

SUS ANUNCIOS EN EL MUNDO
Fuencarral 127, 3º-Dcha. 28010 Madrid
Teléfono: 91 591 01 10 Fax: 91 448 96 79
EN PUNTO MARKETING Y PUBLICIDAD, S.A.

ANUNCIOS BREVES

GILMAR.ES Guadarrama, apartamento estrenar, garaje, trastero, céntrico. 150.000 €. 918499099. Ref. 1268

150.000 / 240.000 €

ROZAS, Parquerozas, loft estrenar, 60 metros, piscina, pádel, garaje opcional. 158.100 € GILMAR 916392025. Ref- 24540

GILMAR.ES Manzanares el Real, promoción, piso 100 metros, 2 dormitorios, vistas, obra nueva, calidades. 170.000 €. 918499099. Ref. 1239

GILMAR.ES Villalba, planetorio, apartamento estrenar, 67 construidos, terraza, buenas calidades, garaje, trastero, ascensor, segunda planta muy luminoso, ocasión. 170.000 €. 918500000. Ref-1156

GILMAR.ES Guadarrama, piso 3 dormitorios, baño completo, terraza urbanización, zonas comunes. 190.000 €. 918499099. Ref- 1291

GILMAR.ES Boadilla, centro, 2 dormitorios, baño, cocina, terraza, muy cuidado, amplios dormitorios. 195.000 €. 916339944. - 29235

GILMAR.ES Collado Mediano, piso 80 m, 2 dormitorios, 2 baños, buhardilla, garaje, piscina, vistas. 208.000 €. 918499099. Ref- 1312

GILMAR.ES Villalba, piso 100 metros, 4 dormitorios, zona común, garaje, céntrico, perfecto estado, calidades. 210.000 €. 918500000. Ref. 1265

GILMAR.ES Villalba pueblo, piso un dormitorio, un baño, terraza 26 metros, garaje, vistas. 215.162 €. 918500000. Ref. 1151

ROZAS, apartamento céntrico, buena orientación, garaje, trastero, piscina, Renfe, bus. 225.000 €. GILMAR 916392025. Ref- 26526

GILMAR.ES Villalba, dúplex 130 construidos, tres dormitorios, vistas, zona común, garaje. 240.000 €. 918500000. Ref. 1283

GILMAR.ES Villalba, dos dormitorios 40 metros jardín, dos garajes, trastero, zona zomún. 240.000 €. 918500000. Ref- 1298

ROZAS, céntrico, 2 dormitorios, año 2001, impecable. 240.000 €. GILMAR 916392025. Ref- 29534

240.000 / 360.000 €

GILMAR.ES Boadilla, piso 3 dormitorios, 2 baños, reformado, exterior, 1º piso, gas natural, puerta blindada. 250.000 €. 916339944.- 28640

GILMAR.ES Pozuelo, muy céntrico, terraza, chimenea, reformado, piscina, garaje. 250.000 €. 913071159. Ref. 27054

GILMAR.ES Villalba, dúplex, salón 40 metros, 3 dormitorios, 2 baños, despacho, totalmente reformado, garaje, trastero, calidades, buena comunicación. 252.000 €. 918500000. Ref-1282

GILMAR.ES Boadilla, casco urbano, piso 3 dormitorios. Totalmente reformado. 260.000 €. 916339944. -18119

GILMAR.ES San Lorenzo Escorial, piso 100 m, 3 dormitorios, 2 baños, calidades, céntrico, garaje, estrenar, mejor ver. 270.000 €. 918500000. Ref. 1256

ROZAS, casco, piso, 107 metros, garaje, trastero, piscina. 280.000 €. GILMAR 916392025. Ref- 28254

GILMAR.ES Boadilla, zona nueva, 2 dormitorios, terraza, excelente zonas comunes, garaje, trastero. 299.000 €. 916339944.- 27922

GILMAR.ES Villaviciosa, Bosque. Apartamento 2 dormitorios, 2 baños. Jardín 80 metros. Piscina. 299.000 €. 916339944.- 30132

GILMAR.ES Brunete, bajo con jardín 100 metros, en urbanización, 2 dormitorios. 300.000 €. 916339944. 11499

GILMAR.ES Villalba urbanización privada, piso 110 m, 3 dormitorios, amplia terraza, semiestreno, piscina, trastero, garaje, aparcamiento. 300.000 €. 918500000. Ref. 1269

GILMAR.ES Brunete, casco urbano. Dúplex 167 metros. Piscina, garaje, trastero. Impecable. 325.000 €. 916339944.- 30200

GILMAR.ES Aravaca 2 dormitorios, totalmente reformado, piscina, garaje, céntrico. 326.500 €. 913071159.- 21775

GERCO Nacional VI, Las Rozas centro, 3 dormitorios, 2 baños, piscina, garaje, trastero, buenas vistas, tranquilo, luminoso. 330.750 €. (55.032.170 Ptas) 915751570.

GILMAR.ES San Lorenzo del Escorial, piso 140 m, 4 dormitorios, garaje doble, gran terraza, trastero urbanización privada, zonas comunes, calidades, céntrico, mejor ver. 350.000 €. 918500000. Ref. 1255

MAJADAHONDA, estrenar, 80 metros, terraza 18 metros, céntrico. 350.000 €. GILMAR 916392025. Ref- 21281

GILMAR.ES Las Rozas, Montecillo. Gran oportunidad. Mejor precio. Estupendos pisos de 3 y 4 dormitorios. Urbanización cerrada junto N-VI. Desde 353.000 €. 912093280.

● OPORTUNIDAD-LAS ROZAS

PARTICULAR URGE, ZONA EL CANTIZAL JUNTO COLEGIO LOGOS, PISO 125 METROS, 3 DORMITORIOS, 2 BAÑOS + ASEO, MUY LUMINOSO, ORIENTACION SUR, MUCHAS MEJORAS, AIRE ACONDICIONADO, MUEBLE SALÓN...355.000 €. NO AGENCIAS. 652496966.

ROZAS, Cantizal, Ferrovial, 2 dormitorios, 2 baños, terraza 18 metros, garaje, trastero, piscina. 360.000 €. GILMAR 916392025. Ref- 26994

ROZAS, Herón City, 3 dormitorios, 2 baños, terraza, garaje, trastero, piscina. 360.000 €. GILMAR 916392025. Ref- 29001

Más de 360.000 €

GILMAR.ES Boadilla, impecable, tres dormitorios, zonas comunes, garaje, trastero, 375.000 €. 916339944. -19972

GILMAR.ES Torrelodones, dúplex, jardín, 110 m2, 3 dormitorios, 2 baños, trastero, garaje, zonas comunes, seminuevo, muy buena comunicación. 375.000 €. 918500000. Ref. 1304

MAJADAHONDA, piso 86 metros estrenar, céntrico. 377.000 €. GILMAR 916392025. Ref- 17360

ROZAS, Burgo, ático, 2 dormitorios, 2 baños, garaje, preciosa urbanización. 379.000 €. GILMAR 916392025. Ref- 28047

GILMAR.ES Boadilla. piso 3 dormitorios. Cocina y terraza muy amplias. Garaje, trastero, piscina. Entrar. 385.000 €. 916339944.- 30493

GILMAR.ES Boadilla, Sector B, estrenar, lujo, tres dormitorios, piscina, paddel, trastero. 388.900 €. 916339944.

GILMAR.ES Pozuelo, Avda Europa, 2 habitaciones, 2 garajes, piscina, semi-nuevo, para entrar, mucha luz. 390.000 €. 913071159.- 25103

GILMAR.ES Hipercor, ático oportunidad, urb. cerrada, excelentes comunicaciones, vigilancia 24 horas, piscina, trastero, garaje. 395.000 €. 913071159. 28757

GILMAR.ES Pozuelo, gran oportunidad, magnífico, 4 dormitorios, urbanización cerrada, piscina, vigilancia 24 horas, garaje, pádel, próximo Hipercor y cercanías. 395.900 €. 913071159.- 15714

GILMAR.ES San Lorenzo Escorial, 150 m, 3 dormitorios, excelentes calidades, piscina privada, garaje, céntrico, a estrenar. 397.500 €. 918500000. Ref. 1257

GILMAR.ES Aravaca estación, fantástico, 2 dormitorios, urb. cerrada, semi- nuevo, seguridad 24 h., piscina, pádel, garaje, trastero, junto estación. 399.000 €. 913071159.- 24677

ROZAS, Parquerrozas, una de las mejores urbanizaciones, 3 dormitorios, 2 baños, garaje, trastero, piscina. 400.000 €. GILMAR 916392025. Ref- 25092

ROZAS, Navalcarbón, 143 metros, bien orientado, garaje, trastero, piscina. 400.000 €. GILMAR 916392025. Ref- 29562

GILMAR.ES Boadilla, Cambrija, tres dormitorios, cocina- office, terraza, pádel, piscina, vigilancia. 425.000 €. 916339944. -25030

GILMAR.ES Boadilla, bajo 140 metros con jardín 80 metros, para entrar, 3 dormitorios, bonita urbanización. 430.000 €. 916339944. -29466

ROZAS, Eurogar, 210 metros, espectacular zona común, piscina, tenis, pádel, club. 430.000 €. GILMAR 916392025. Ref- 29305

ROZAS, Eurogar, 4 dormitorios, 3 baños, espectacular zona común. 430.000 €. GILMAR 916392025. Ref- 29305

GERCO Aravaca, 2 dormitorios, 2 baños, garaje, urbanización cerrada, piscina, jardines, 433.780 €. (72.174.919 Ptas) 915751570.

GILMAR.ES Boadilla, sector B. Dúplex 4 dormitorios, 90 metros jardín. Magnífica urbanización. 440.000 €. 916339944.- 30179

ROZAS, Burgo, fantástico. 120 metros, 3 dormitorios, salón 36 metros, impecable, garaje, sauna, squash, piscina, vigilancia. 443.000 €. GILMAR 916392025. Ref- 14815

GILMAR.ES Boadilla, año 2008, 3 dormitorios, 2 plazas garaje, terraza, vigilancia 24 horas, piscina, gimnasio. 450.000 €. 916339944. -20805

MAJADAHONDA, 128 metros, 4 dormitorios, urbanización, garaje. 450.000 €. GILMAR 916392025. Ref- 19202

ROZAS, Punta Galea, 3 dormitorios, 2 baños, terraza de 30 metros, garaje, trastero, piscina. 450.000 €. GILMAR 916392025. Ref. 24539

ROZAS, 148 metros, 4 dormitorios, 2 baños, aseo, piscina, garaje, doble. 451.000 €. GILMAR 916392025. Ref- 15354

GERCO Majadahonda, 100 metros, 3 dormitorios, 2 baños, urbanización privada, pádel, piscina, campo de golf, 2 plazas de garaje, trastero, nuevo, a estrenar, vigilancia 24 horas. 453.200 €. (75.406.135 Ptas) 915751570.

MAJADAHONDA, 119 fabulosas vistas al golf, impecable, garaje, trastero. 460.000 €. GILMAR 916392025. Ref- 6948

ROZAS, Parque Rozas, 3 dormitorios, estancias amplias, garaje, trastero, piscina. 460.000 €. GILMAR 916392025. Ref- 22756

GILMAR.ES Boadilla, sector B, bajo- jardín, 3 dormitorios, 80 metros jardín, excelentes zonas comunes, garaje, trastero, impecable. 490.000 €. 916339944.- 16766

MAJADAHONDA, lujo, 40 metros terraza dando golf, 3 dormitorios, garaje. 490.000 €. GILMAR 916392025. Ref- 22085

ROZAS, zona Auditorio, ático 190 metros, 4 dormitorios, 2 baños, aseo, garaje, trastero, piscina. 493.000 €. GILMAR 916392025. Ref- 26010

GILMAR.ES Boadilla, ático, cuatro dormitorios, tres baños, vistas urbanización, oeste. 499.000 €. 916339944. -25063

GILMAR.ES Boadilla, bajo con jardín, 4 dormitorios, 250 metros jardín, salón 30. Zonas comunes, garaje, trastero. Impecable. 499.000 €. 916339944. -25380

MAJADAHONDA, 5 dormitorios, céntrico, urbanización, garaje. 500.000 €. GILMAR 916392025. Ref- 20357

MAJADAHONDA, dúplex céntrico, 165 metros, preciosa reforma. Piscina, garaje. 510.000 €. GILMAR 916392025. Ref- 13273

ROZAS, Burgo, ático 220 metros, muy luminoso, 4 dormitorios, terraza 40 metros, salón 38 metros, urbanización cerrada con vigilancia, piscina, gimnasio, etc. 520.000 €. GILMAR 916392025.

ROZAS, Montecillo, estrenar Bosquepino, 140 metros, 3 dormitorios, magníficas calidades, garaje, trastero, amplias zonas comunes, vigilancia. 520.000 €. GILMAR 916392025.

GILMAR.ES Pozuelo. Avda. Europa, piso 3 dormitorios, 2 baños, garaje, espectaculares vistas. 520.000 €. 913071159. Ref. 21412

GILMAR.ES Aravaca, urbanización cerrada, 2 años antigüedad, vigilancia 24 horas, 3 dormitorios, garaje, trastero, piscina, pádel, etc. Próximo cercanías. 520.000 €. 913071159.

MAJADAHONDA, 136 metros, 150 parcela, 4 dormitorios, excelente urbanización. 527.000 €. GILMAR 916392025. Ref- 15753

MAJADAHONDA, 146 metros preciosa urbanización, garaje. 530.000 €. GILMAR 916392025. Ref- 13365

GILMAR.ES Boadilla, ático dúplex, 171 metros, 4 dormitorios, zonas comunes, garaje, trastero, excelentes vistas. 535.000 €. 916339944. -25081

MAJADAHONDA, piso señorial, 180 metros, 4 dormitorios, salón 40 metros, jardines, tenis, piscina, impecable. 540.000 €. GILMAR 916392025. Ref- 13478

GILMAR.ES Plantío, piso 4 dormitorios, 2 garajes, nuevo, calidades, seguridad, piscina, terraza. 540.000 €. 911310800.- 27866

ROZAS, Parquerrozas, ático 200 metros, 75 terraza, sur, garaje, piscina. 545.000 €. GILMAR 916392025. Ref- 25762

GILMAR.ES Ciudad Imagen, fantástico piso 3 dormitorios amplias terrazas magníficas zonas comunes, piscina, pádel, club social, 550.000 €. 911310800.- 20150

MAJADAHONDA, piso jardín de 125, 30 terraza y 85 jardín, situadísimo. 560.000 €. GILMAR 916392025. Ref- 26024

GERCO Aravaca, urbanización lujo, junto estación, terraza 41 metros, 2 dormitorios, antes 3, 2 baños, garaje, piscina, trastero. 562.547 €. (93.599.945 Ptas) 915751570.

MAJADAHONDA, 137 metros, zona estación, urbanización, garaje. 570.000 €. GILMAR 916392025. Ref- 18058

MAJADAHONDA, golf. 137 metros, vistas. 582.000 €. GILMAR 916392025. Ref- 5073

GILMAR.ES Pozuelo. Ático- dúplex, terraza 90 metros, 3 dormitorios, espectaculares vistas, cocina eformada, doble ventana, piscina, tenis y garaje. 590.000 €. 913071159.- 27286

GERCO Majadahonda- Centro, 178 metros, 4 dormitorios, cocina con office, salón 40 metros, 2 terrazas, garaje, trastero, magnífica urbanización con jardín y piscina. 630.000 €. (104.823.180 Ptas) 915751570.

GERCO Prado de Somosaguas, lujo, exterior, 163 metros, 3 dormitorios, 3 baños, vigilante 24 horas, aire acondicionado, jardín, piscina, garaje, finca 10 años. 630.000 €. (104.823.180 Ptas) 915751570.

MAJADAHONDA, Monte Pilar, estrenar desde 630.968 €. GILMAR 916392025. Ref- 23513

MAJADAHONDA, Montepilar, lujo, piso llave en mano de 3 dormitorios, 2 garajes, urbanización espectacular. 654.000 €. GILMAR 916392025.

GILMAR.ES Pozuelo Hipercor, bajo 170 metros, jardín 440 metros, para entrar. 660.000 €. 913071159.- 27670

GILMAR.ES Valdemarín, bajo con jardín, 120 construidos, 208 jardín, piscina, trastero, garaje, impecable. 660.000 €. 911310800.- 18671

MAJADAHONDA, 188 metros, 50 terraza, 4 dormitorios, 2 baños, situadísimo. 670.000 €. GILMAR 916392025. Ref- 9343

GILMAR.ES Pozuelo, piso 4 habitaciones, piscina, garaje, muy luminoso, para entrar, terraza. 690.000 €. 913071159.

GILMAR.ES Somosaguas, magnífico piso, para entrar, 183 metros, urbanización, seguridad. 3-4 dormitorios, impecable, piscina, pádel, terraza 25 metros. 840.000 €. 911310800.- 16708

GERCO Pozuelo de Alarcón-Prado de Somosaguas, piso 270 metros, 5 dormitorios, 3 baños, terraza, 2 plazas de garaje, trastero, muy bien comunicado, seguridad 24 horas. 854.866 €. (142.237.734 Ptas) 915751570.

MAJADAHONDA, dúplex 250 metros, 6 dormitorios, 4 baños, excelente urbanización. 873.000 €. GILMAR 916392025.

GILMAR.ES Prado de Somosaguas, 4 habitaciones, 3 baños, 2 plazas garaje, piscina, paddel, tenis. 880.000 €. 911310800.- 15232

MAJADAHONDA, piso 5 dormitorios, 3 baños, 2 garajes, Monte Pilar. 895.000 €. GILMAR 916392025. Ref- 16574

GILMAR.ES Valdemarín, ático dúplex, 180 metros, tres dormitorios, piscina, dos garajes, pádel, urbanizacion, magníficas vistas al Pardo. 900.000 €. 911310800.- 16053

MAJADAHONDA, 220 metros una planta, Monte Pilar. 980.000 €. GILMAR 916392025. Ref- 21286

Sin definir precio

TORRELODONES, pueblo. Dúplex lujo, estrenar, 3, 4 dormitorios, urbanización privada, piscina, garaje y trastero. GILMAR 916392025.

16
N-I Ctra. de Burgos
La Moraleja / Alcobendas
S. S: de los Reyes / Ctra. Colmenar (Tres Cantos)

150.000 / 240.000 €

GERCO Nacional I- Fuencarral, piso venta, 50 metros, 2 dormitorios, 1 baño. 178.500 €. (29.699.901 Ptas) 915751570.

GERCO San Sebastián de los Reyes, ocasión, exterior, hace esquina, 2 dormitorios, reformado, buena zona. 192.304 €. (32.000.000 Ptas) 915751570.

GERCO Fuencarral, exterior, 86 metros, 3 dormitorios, terraza 228.364 €. (37.996.573 Ptas) 915751570.

240.000 / 360.000 €

GERCO Nacional I- San Agustín de Guadalix, urbanización privada con zona ajardinada, parque infantil, campo de fútbol, 3 dormitorios, 2 baños, conserje, agua, calefacción central, terraza, tendedero, aparcamiento, trastero comunitario, piscina infantil y de adultos en la urbanización. 284.500 €. (47.336.817 Ptas) 915751570.

GERCO Nacional I- Alcobendas, exterior, 81 metros, 3 dormitorios, 2 terrazas, junto a parque a 5 minutos de Renfe, plaza garaje opcional. 293.000 €. (48.751.098 Ptas) 915751570.

GERCO Nacional I Alcobendas, 115 metros, 4 dormitorios, 1 baño, 1 aseo, terraza. 296.100 €. (49.266.894 Ptas) 915751570.

GERCO Nacional I- Junto Factory y centro comercial Allegra, 109 metros, exterior, 2 dormitorios con baño, el principal con cabina sauna- hidromasaje y vestidor, cocina independiente amueblada y con electrodomésticos, trastero, plaza de garaje, zona tranquila, parque infantil. 300.000 €. (49.915.800 Ptas) 915751570.

GILMAR.ES Soto Moraleja, apartamento 50 construidos, modernísimo, espectacular, aparcamiento, oportunidad. 320.000 €. 916503011.- 29605

GERCO Las Tablas, 82 metros, 2 dormitorios, 2 baños, trastero, amplia plaza garaje, urbanización con vigilancia 24 horas, jardín, piscina, parque infantil. 334.000 €. (55.572.924 Ptas) 915756355.

GILMAR.ES Vega Moraleja, fantástico, dos dormitorios, dos baños, garaje, impecable, piscina, pádel, vigilancia. 340.000 €. 916503011.- 20898

GERCO Nacional I- Alcobendas, exterior, 88 metros, 3 dormitorios, conserje, tendedero, jardín, piscina, zona deportiva, acceso minusválidos. 340.829 €. (56.709.174 Ptas) 915751570.

GERCO Nacional I- Alcobendas, piso 105 metros, muy céntrico y luminoso, 3 dormitorios, 2 baños. 347.083 €. (57.749.752 Ptas) 915751570.

Más de 360.000 €

GILMAR.ES Sanchinarro, 3 dormitorios, garaje, trastero, dos piscinas, paddel, gimnasio, vigilancia. 440.000 €. 916503011. - 29504

GERCO Montecarmelo, nueva construcción, 110 metros, 2 dormitorios, 2 baños, terrazas, doble plaza garaje, piscina climatizada, gimnasio, trastero, muy luminoso. 452.000 €. (75.206.472 Ptas) 915751570.

GERCO Alcobendas- Paseo de la Chopera, nuevo, exterior, 135 metros, 3 dormitorios, 2 baños, calefacción central, jardín, piscina, garaje. 468.000 €. (77.868.648 Ptas) 915751570.

GILMAR.ES Arroyo Vega, dúplex, 250 construidos, 3 dormitorios más uno servicio, 2 baños más servicio, amplio salón, cocina con office, 2 plazas garaje, zonas comunes. 700.000 €. 916503011. -15324

GILMAR.ES Alcobendas, ático 216 construidos, 4 dormitorios, 3 baños, amplias terrazas, vistas, 2 garajes. 800.000 €. 916503011.- 26779

GILMAR.ES Soto Moraleja, bajo con jardín, 200 construidos, 3+ 1 dormitorios, zonas comunes, luminoso. 850.000 €. 916503011.- 17866

GILMAR.ES Encinar Reyes, bajo jardín 2/ 3 dormitorios más servicio, dos garajes, impecable. 890.000 €. 916503011.- 27600

GILMAR.ES Soto Moraleja, ático, 250 metros construidos, 4 dormitorios más 1 servicio, 2 garajes, trastero, vistas. 925.000 €. 916503011.- 21441

GILMAR.ES Encinar Reyes, piso 170 construidos, 3 dormitorios principales más 1 servicio, 2 garajes, seguridad. 1.150.000 €. 916503011. -23477

GILMAR.ES Soto Moraleja, 330 construidos, 400 jardín, 4 dormitorios más servicio, gran salón, dos garajes, trastero. 2.000.000 €. 916503011.- 26668

17
N-II Ctra. de Barcelona
Coslada / Torrejón
Alcalá de Henares

Hasta 150.000 €

GERCO Nacional II- Sigüenza, apartamento, 1 dormitorio, a estrenar, edificio rehabilitado, 117.197 €. (19.500.000 Ptas) 915751570.

GERCO Sigüenza, mejor zona, 70 metros, buhardilla, 3 dormitorios, 2 terrazas. 138.233 €. (23.000.000 Ptas) 915751570.

150.000 / 240.000 €

GERCO Sigüenza, 106 metros, 4 dormitorios, salón, mucha luz, abuhardillado, buena zona. 162.273 €. (27.000.000 Ptas) 915751570.

GERCO Guadalajara- Atienza, adosado, 3 plantas, 4 dormitorios, 2 baños, 5 años de construcción, precioso pueblo medieval, 166.480 €. (27.700.000 Ptas) 915751570.

GERCO Nacional II- Sigüenza, piso céntrico, nuevo, 2 años, 2 dormitorios, ascensor, piscina, buenísimo precio, 176.697 €. (29.400.000 Ptas) 915751570.

240.000 / 360.000 €

GERCO Nacional II- Sigüenza, ciudad medieval, bonito ático, 3 dormitorios, 2 baños, salón grande, preciosas vistas a la catedral, en el centro del pueblo, piso de 1 año. 270.453 €. (45.000.000 Ptas) 915751570.

18
N-III Ctra. de Valencia
Sta. Eugenia
Rivas Vaciamadrid / Arganda

240.000 / 360.000 €

GERCO Santa Eugenia, exterior, 3 dormitorios, 2 baños, cocina equipada, armarios empotrados, bien comunicado, calefacción central, ascensor, conserje. 300.300 €. (49.965.716 Ptas) 915751570.

GERCO Santa Eugenia, urbanización privada, seminuevo, 106 metros, 3 dormitorios, 2 baños, todo independiente, terraza, conserje, garaje opcional. 358.000 €. (59.566.188 Ptas) 915751570.

Más de 360.000 €

GERCO Chinchón, casa siglo XVIII, reformada, 3 plantas, 450 metros, patio, 5 dormitorios, 2 baños, garaje 2 coches. 457.051 €. (76.046.822 Ptas) 915751570.

19
N-IV Ctra. de Andalucía
Pinto / Valdemoro

150.000 / 240.000 €

GERCO Valdemoro, piso 83 metros, 2 dormitorios, nueva construcción, a estrenar, trastero, garaje opcional. 236.250 €. (39.308.692 Ptas) 915751570.

GERCO Parla, 142 metros, 3 dormitorios, 2 baños, urbanización residencial, garaje, piscina, 3 terrazas, exterior 238.000 €. (39.599.868 Ptas) 915751570.

102
CHALETS

1
Arturo Soria / Hortaleza

Hasta 150.000 €

● ANUNCIOS EN ESTA SECCIÓN. "DEBOD". 915423392. .

240.000 / 360.000 €

GERCO Hortaleza- Canillas, chalet 126 metros, adosado, 4 dormitorios, 2 baños, 2 plantas más sótano, patio 20 metros. 294.000 €. (48.917.484 Ptas) 915751570.

Más de 360.000 €

GILMAR.ES Arturo Soria, tres dormitorios, dos baños, jardín, muchas posibilidades, zona tranquila. 400.000 €. 916503011.- 28858

ZONA Arturo Soria, pareado, cerca centro comercial, 3 + 1 dormitorios, 2 baños, dos aseos, cerca metro. 650.000 €. LOOK&FIND 917500991.

GERCO Hortaleza- Las Carcavas, seminuevo, chalet pareado 230 metros construidos, parcela 216 metros, 4 dormitorios, 3 baños, calefacción, jardín, garaje, magnífico porche. 787.500 €. (131.028.975.- Ptas) 915751570.

GERCO Arturo Soria, terreno 317 metros, casa de una planta, resto jardín. 790.000 €. (131144940 Ptas) 915751570.

GERCO Hortaleza, chalet nuevo, 300 metros, 3 plantas, buhardilla preciosa, garaje 4 coches, despensa, lavadero, jardín 120 metros. 840.000 €. (139.000.000 Ptas) 915751570.

GILMAR.ES Las Carcavas, pareado seminuevo, 300 metros construidos, 100 metros jardín, 3 dormitorios, 3 baños. 843.000 €. 916503011.- 11134

HORTALEZA. Adosado 3 plantas, 241 m2 construidos, 230 m2 parcela, 6 dormitorios, 4 baños, jardín. 900.000 €. LOOK&FIND 917219496.

GILMAR.ES Piovera, 300 construidos 6 dormitorios, amplio salón, totalmente reformado, 320 parcela. 970.000 €. 916503011.- 28112

GILMAR.ES Arturo Soria, totalmente reformado, estrenar, 4 dormitorios, fantásticas vistas. 980.000 €. 916503011.- 29342

PARQUE CONDE ORGAZ Chalet adosado totalmente reformado, 300 m2 construidos, 3+1 dormitorios, 5 baños, aseo, jardín y piscina independientes, garaje 2 plazas, trastero. 1.000.000 € LOOK&FIND 917219496.

HORTALEZA. Chalé pareado seminuevo 360 metros construidos, ascensor, 228 metros parcela, bus y metro. 1.150.000 €. LOOK&FIND 917219496.

PIOVERA adosado de esquina, 4 dormitorios, salón con chimenea, garaje para 2 coches, próximo centro comercial. 1.200.000 €. LOOK&FIND. 917219496.

PINAR DEL REY. Adosado, 300 metros útiles, 6 dormitorios, 3 baños, 2 aseos, jardín, trastero, garaje. 1.260.000 €. LOOK&FIND 917219496.

GILMAR.ES Conde Orgaz, pareado, 300 construidos, 6 dormitorios, piscina, zona buena, oportunidad. 1.400.000 €. 916503011.- 25104

GILMAR.ES Arturo Soria, pareado 400 construidos, ascensor, piscina, nuevo. 1.400.000 €. 916503011. -29243

GILMAR.ES Conde Orgaz, fantástico, 4 dormitorios más servicio, garaje dos coches, piscina. 1.475.000 €. 916503011.- 28283

CONDE ORGAZ. Adosado 300 metros construidos, 318 metros parcela, cinco dormitorios, tres baños, aseo, jardín, piscina independiente. 1.475.000 €. LOOK&FIND 917219496.

GERCO Campo de las Naciones, chalet pareado, lujo, 400 metros, 6 dormitorios, 5 baños, aparcamiento para 5 coches, piscina particular, vestidor, vídeoportero, calefacción central, aire acondicionado, office, despensa, tendedero. 1.500.000 €. (249.579.000 Ptas) 915751570.

GILMAR.ES Arturo Soria, pareado, 465 construidos, 4 dormitorios más servicio, dormitorio principal con despacho, biblioteca y vestidos, piscina, junto Liceo Francés. 1.690.000 €. 916503011.- 20923

GILMAR.ES Arturo Soria, pareado 460 construidos, 6 dormitorios, ascensor, excelentes calidades, bien comunicado. 1.700.000 €. 916503011. -29151

GILMAR.ES Conde Orgaz, parcela 1.100 metros cuadrados, zona tranquila, oportunidad. 1.800.000 €. 916503011.- 14318

anuncios que IMPACTAN en EL MUNDO con los mejores descuentos 91 559 15 15 Publicidad Corbera

ANUNCIOS BREVES

GILMAR.ES Conde Orgaz, pareado, 450 construidos, 5 dormitorios, 300 jardín, impecable, bien comunicado. 1.950.000 €. 916503011. -10794

GILMAR.ES Conde Orgaz, 640 construidos, 4 dormitorios más servicio, 2 garajes, piscina. 1.980.000 €. 916503011. -28905

GILMAR.ES Conde Orgaz, 477 construidos, 4 dormitorios más servicio, amplios salones, 250 jardín, piscina, fantástica situación. 1.990.000 €. 916503011.- 24466

PARQUE CONDE ORGAZ, chalet 477 m2, jardín, piscina, salón 60 m2 con chimenea, cocina con office, 4+1 dormitorios, despacho, buhardilla, garaje 2 coches. 1.990.000 €. LOOK&FIND 917500991.

GILMAR.ES Conde Orgaz, pareado, 450 construidos, 5 dormitorios más servicio, buen salón, comedor independiente, metro cerca, ascensor, piscina. 2.000.000 €. 916503011. -24126

GILMAR.ES Conde Orgaz, 400 construidos, 4 dormitorios más servicio, 3 salones, comedor independiente, piscina climatizada, ascensor, vigilancia 24 horas. 2.200.000 €. 916503011.- 24326

GILMAR.ES Moraleja, 800 construidos, 2850 parcela, mejor zona, 7 dormitorios más servicio, amplísimos salones, vistas. 2.400.000 €. 916503011. -29122

PARQUE CONDE ORGAZ. Chalet independiente totalmente reformado, 470 m2, 850 m2 parcela, 4 + 2 dormitorios, 3 + 1 baños, aseo, jardín, piscina, trastero, garaje 3 coches. 3.605.000 €. LOOK&FIND 917219496.

GILMAR.ES Conde Orgaz, exclusivo chalet, estado impecable, 1200 construidos, todo un lujo de detalles, perfecta distribución, garaje seis coches, 1.750 parcela, mejor zona, muy tranquila. 6.000.000 €. 916503011.- 18863

2
Chamartín / Prosperidad

Más de 360.000 €

GILMAR.ES Viso, adosado a reformar 160 construidos, 110 parcela, Cruz del Rayo, oportunidad. 750.000 €. 916503011.- 26564

GILMAR.ES Alfonso XIII, adosado 155 construidos, 5 dormitorios, reformado, oportunidad. 890.000 €. 916503011. -27883

GILMAR.ES Alfonso XIII, 170 construidos, 3 dormitorios, magnífico salón. 950.000 €. 916503011.- 19337

GILMAR.ES Alfonso XIII. Pareado, 235 construidos, 5 dormitorios, 4 baños, 165 jardín, piscina, garaje, magnífica situación. 1.200.000 €. 916503011. 14113

GERCO Pío XII, chalet 200 metros parcela, 150 metros construidos aproximadamente, para entrar, totalmente rehabilitado. 1.312.500 €. (258.381.625 Ptas) 915751570.

GILMAR.ES Alfonso XIII, independiente, preparado para comercio- oficinas más vivienda. Ideal profesionales independientes. Oportunidad. 1.350.000 €. 916503011. 27941

GILMAR.ES Pío XII, independiente, 300 construidos, tres dormitorios más servicio, gran salón, impecable. 1.450.000 €. 916503011. -25891

GERCO Paseo Habana, chalé 233 metros parcela, más 180 metros en 3 plantas, para reformar. 1.456.000 €. (242.258.016 Ptas) 915751570.

GILMAR.ES Pío XII, pareado, 357 construdos, 9 dormitorios, luminosidad, mejor zona, excelente oportunidad. 1.470.000 €. 916503011.- 21916

GILMAR.ES Pío XII, independiente, 180 construidos, 240 parcela, 3 dormitorios, mucha luz, excelente zona. 1.527.000 €. 916503011. -2202

GILMAR.ES Alfonso XIII, independiente, impecable, 430 construidos, 350 parcela, 5 dormitorios más servicio, 4 baños zona tranquilísima. 2.450.000 €. 916503011.- 16862

GILMAR.ES Viso, pareado, 750 construidos, 8 dormitorios, ascensor, magníficos salones, impecable, espectacular bodega, mejor zona. 3.100.000 €. 916503011.- 22620

GILMAR.ES Pío XII, independiente, 695 construidos, 471 parcela, vivienda y despacho profesional, muchas posibilidades, buenas calidades. 3.636.000 €. 916503011.- 17251

GILMAR.ES Viso, 400 construidos, 4 dormitorios más servicio, piscina, garaje, espectacular. 4.300.000 €. 916503011. -29574

3
Salamanca / Retiro

Más de 360.000 €

GERCO Retiro- Niño Jesús, chalet 5 dormitorios, 3 baños, 173 metros parcela, terraza 25 metros. 1.133.000 €. (188.515.338 Ptas) 915751570.

GERCO Retiro, chalet exclusivo, 4 plantas, 358 metros, 6 baños, vídeo portero, jardín, barbacoa, garaje 2 coches, mejor ver. 1.580.000 €. (262.889.880.- Ptas) 915751570.

GILMAR.ES Colonia Retiro, chalet independiente, esquina, 350 metros, 225 parcela, impecable, garaje 3 vehículos. 2.100.000 €. 914230050. Ref- 28387

6
Orense / Tetuán Bº del Pilar / Fuencarral

Más de 360.000 €

GERCO Peñagrande, chalet a estrenar, calidades lujo, 150 metros más 50 metros buhardilla, 3 dormitorios, 3 baños, garaje, trastero. 693.000 €. (115.305.498.- Ptas) 915751570.

7
Puerta de Hierro Mirasierra

Más de 360.000 €

GERCO Próximo a Puerta de Hierro. Parcela 225 metros con 2 casas, posibilidad construcción 2 chalets, ideal inversionistas. 528.600 €. (87.951.640 Ptas) 915751570.

GERCO Mirasierra- Arroyo del Fresno, chalet adosado, 2 plantas más buhardilla, 210 metros más jardín, garaje 2 coches, impecable para entrar, bien comunicado, cercano a Metro, 643.690 € (107.101.004.- Ptas) 915751570.

GILMAR.ES Puerta Hierro, 312 metros, piscina individual, 309. 740.000 €. 915830332. Ref- 19815

GILMAR.ES Montecarmelo, jardín esquina, estrenar, 280 metros, 4 dormitorios. 780.000 €. 915830325. Ref- 19460

GILMAR.ES Mirasierra, adosado esquina, 247 metros, 4 dormitorios, 4 baños. 828.000 €. 915830326. Ref- 26913

GILMAR.ES Montecarmelo, magnífico adosado, calidades lujo, zonas comunes. 920.000 €. 915830325.

GILMAR.ES Arroyofresno, adosado, 300 metros, 360 parcela, vistas golf. 950.000 €. 915830321. Ref- 4747

GILMAR.ES Mirasierra, magnífico independiente, parcela dos calles, vistas inmejorables. 1.000.000 €. 915830326. Ref- 27363

GILMAR.ES Puerta Hierro, pareado de lujo, piscina, estrenar. 1.000.000 €. 915830332.

GILMAR.ES Puerta Hierro, pareado, estrenar, calidades lujo exclusivo. 1.000.000 €. 915830332.

GILMAR.ES Puerta Hierro, Golf federación, 345 metros, 250 parcela, estrenar, exclusivo, piscina. 1.125.000 €. 915830332.

GILMAR.ES Puerta Hierro, 388 metros, piscina individual, reforma diseño. 1.190.000 €. 915830332. Ref- 23941

GILMAR.ES Puerta Hierro, 432 metros, magníficas zonas comunes. 1.260.000 €. 915830332. Ref- 25732

GILMAR.ES Mirasierra, lujo, 450 metros, 400 parcela, zonas. 1.350.000 €. 915830326. Ref- 14027

GILMAR.ES Mirasierra, chalet, 500 parcela, 400 construidos, mejor que nuevo, piscina. 1.500.000 €. 915830326. Ref- 27223

GERCO Puerta de Hierro, chalet 518 metros, 370 metros parcela, 3 plantas, 2 viviendas independientes de 174 metros cada una, 7 dormitorios, 2 de ellos tipo suite, 4 baños, 2 salones de 50 y 60 metros, 2 cocinas, mármol, puertas y armarios roble, planta baja, 170 metros, almacén, garaje 8 coches. 1.600.000 €. (266.217.600.- Ptas) 915751570.

GILMAR.ES Mirasierra, chalet individual, 394 metros, parcela 1000 metros. 1.666.000 €. 915830326. Ref- 19064

GILMAR.ES Mirasierra, individual, 700 metros parcela, 650 metros construidos. 2.000.000 €. 915830326. Ref- 28963

GILMAR.ES Mirasierra, chalet independiente, 800 metros parcela, exclusivo. 2.100.000 €. 915830326. Ref- 29879

GILMAR.ES Puerta Hierro, 455 construidos, 1200 parcela, piscina, 4 dormitorios más servicio. 2.190.000 €. 916503011.- 20638

GILMAR.ES Puerta Hierro, independiente, 440 construidos, 1000 parcela, 4 más 1 dormitorios, magnífico salón, buenas vistas. 2.400.000 €. 916503011.- 12659

GILMAR.ES Puerta Hierro, 460 construidos, 1718 parcela, 5 dormitorios más servicio, piscina, fantástico, jardín. 2.800.000 €. 916503011.- 20745

GILMAR.ES Mirasierra, mejor zona, 938 metros, muy exclusivo. 4.500.000 €. 915830326. Ref- 28041

GILMAR.ES Mirasierra, estrenar, 700 construidos, 960 parcela, lujo. 4.680.000 €. 915830326. Ref- 29153

8
Moncloa / Argüelles

Más de 360.000 €

GILMAR.ES Universitaria, chalet independiente, 350 construidos, 375 parcela. 2.400.000 €. 915919190.- 6798

9
Ciudad Lineal / Ventas

Más de 360.000 €

GERCO Torre Arias, estrenar chalet adosado, calidades de lujo, 125 metros más 40 metros jardín, 2 dormitorios, 2 baños, garaje, piscina, 440.000 € (73.209.840.- Ptas) 915751570.

12
Barajas

Más de 360.000 €

GERCO Barajas, chalet adosado, nueva construcción, 276 metros, 3 dormitorios, 3 baños, buen jardín, excelentes calidades. 650.000 €. (108.150.900.- Ptas) 915751570.

GILMAR.ES Campo Naciones, frente Corte Inglés, adosado, 350 construidos, 5 dormitorios, 4 baños, amplio salón, muy luminoso, totalmente reformado. 1.455.000 €. 916503011.- 14896

14
Latina / Usera Villaverde / Carabanchel

150.000 / 240.000 €

GERCO Carabanchel- Vista Alegre, casa baja, 3 dormitorios, 1 baño, 1 aseo, 160.500 €. (26.704.953.- Ptas) 915751570.

240.000 / 360.000 €

COLONIA TERCIO TEROL, chalet unifamiliar, jardín, súperocasión, urge. Mejor precio zona. 279.900 €. GILMAR 913643800. 10169

Más de 360.000 €

CARABANCHEL, 198 metros, 15 metros fachada, oportunida. 395.000 €. GILMAR 913643800. 24509

COLONIA TERCIO- Terol, chalet 210 metros, reformadísimo, jardín, solarium, sótano y buhardilla, mejor zona, junto Marqués Vadillo- Vía Carpetana. 425.000 €. GILMAR 913643800. 25040

15
N-VI Ctra. de La Coruña

Aravaca / Pozuelo Majadahonda / Las Rozas Boadilla del Monte

150.000 / 240.000 €

GILMAR.ES Cercedilla, casa de piedra, totalmente reformada, 3 dormitorios, patio, jardín, calle, particular. 225.000 €. 918499099. Ref- 1293

240.000 / 360.000 €

GERCO Robledo de Chavela, chalet independiente, parcela 1.600 metros, 4 dormitorios, 2 baños, piscina, aparcamiento cubierto plaza 2 coches, excelente urbanización, buena comunicación. 248.000 €. (41.263.728.- Ptas) 915751570.

GILMAR.ES Navacerrada, chalet, adosado, 100 m, parcela, 200 m, 4 dormitorios, 2 baños, patio, garaje, zona, común, centro pueblo. 299.000 €. 918499099. Ref. 1307

GILMAR.ES Manzanares Real, adosado estrenar, 313 metros, cuatro dormitorios, despacho, bodega, amplia cocina amueblada, magníficas terrazas, impresionantes vistas. 329.000 €. 918499099. Ref. 1240

GILMAR.ES Navacerra, chalet, adosado, 200 metros, 4 dormitorios, 2 salones, garaje 2 coches, parcela 150 metros, sauna, excelentes vistas, calidades. 330.000 €. 918499099. Ref- 1294

GERCO Nacional VI- Villalba, magnífico chalet adosado, 153 metros, 3 dormitorios, 2 baños, jardín particular, buenas zonas comunes con piscina, parque infantil, garaje. 353.395 €. (58.800.039 Ptas) 915751570.

Más de 360.000 €

GILMAR.ES Boadilla, adosado 4 dormitorios. Totalmente reformado calidades y diseño. Cerca metro. 378.000 €. 916339944.- 19623

VALDEMORILLO, Cerro Alarcón II, coqueto chalet independiente, 180 metros, 4 dormitorios una planta, 1130 metros parcela, esquina, piscina. 385.000 €. GILMAR 916392025.

GILMAR.ES Los Molinos, urbanización, chalé unifamiliar 200 m2, 5 dormitorios, 5 baños, impresionantes, vistas, calidades, zonas comunes. 390.000 €. 918499099. Ref. 1278

GILMAR.ES Escorial, urbanización Los Arroyos, chalé, planta 100 m, dos dormitorios, salón con chimenea, parcela 1550 m. 399.000 €. 918499099. Ref. 1244

GILMAR.ES Alpedrete, Negrales, independiente 3 dormitorios, 2 plantas, 850 parcela, piscina, único. 400.000 €. 918499099. Ref. 0849

GERCO Villanueva del Pardillo, chalet adosado, 6 dormitorios, 3 baños, junto ayuntamiento. 412.658 €. (68.660.514.- Ptas) 915751570.

GILMAR.ES Boadilla, adosado, reformado, 3 dormitorios, zona servicio, jardín 25 metros. 420.000 €. 916339944.- 21020

GILMAR.ES Brunete. Pareado 215 metros, parcela 250. Salón 40, suite principal 30. Piscina.Inmejorable ubicación. Oportunidad. 420.000 €. 916339944. -19700

GILMAR.ES Boadilla, adosado 4 dormitorios, 4 baños, amplias estancias, garaje, piscina. Entrar. 420.000 €. 916339944. -27535

GILMAR.ES Boadilla, completamente reformado, luminoso, 4 dormitorios, despacho, piscina. 420.000 €. 916339944.- 29985

GILMAR.ES Villalba, chalet adosado 190 m, 3 dormitorios, 3 baños, salón con chimenea, cocina con office, buhardilla, parcela 200 m, zona. 420.000 €. 918500000. Ref. 1306

GERCO Valdemorillo, chalet en parcela de 2.590 metros. 429.122 €. (71.398.000.- Ptas) 915751570.

GILMAR.ES San Lorenzo del Escorial, chalet pareado, 240 m2, 4 dormitorios, 3 baños, parcela 250 m2, buhardilla, semiestreno, calidades. 430.000 €. 918500000. Ref. 1296

GILMAR.ES Villalba, urbanización cerrada independiente estrenar 350 metros, 5 dormitorios, 4 baños, buhardilla, garaje 2 plazas, parcela 500 metros, piscina propia. 430.000 €. 918500000. Ref. 971

GILMAR.ES San Lorenzo del Escorial, pareado nuevo 230 m, 500 m parcela, tres dormitorios, salón con chimenea, terraza, posibilidad buhardilla y bodega, vistas inmejorables, también alquiler, con opción a venta. 440.000 €. 918500000. Ref. 1250

VALDEMORILLO, Cerro Alarcón, fantástico chalet muy nuevo, vistas. 440.000 €. GILMAR 916392025. Ref- 27424

GILMAR.ES Pozuelo, 125 m., 2 dormitorios, amplio salón con terraza, garaje, zona común. 440.000 €. 913071159.- 26259

GILMAR.ES Los Molinos, chalé 220 m, cuatro dormitorios, tres baños, amplias terrazas, 1200 espectacular parcela, piscina, ver. 449.000 €. 918499099. Ref. 1245

GILMAR.ES Brunete, pareado 250 metros, jardín 175. Salón 40 metros. Piscina privada y comunitaria. Entrar. 450.000 €. 916339944.- 23454

GILMAR.ES Guadarrama, chalet independiente, 200 metros, 4 dormitorios, 3 baños, parcela 2000 metros, jacuzzi, barbacoa, permiso casa rural. 450.000 €. 918499099. Ref. 1264

GILMAR.ES Galapagar, urbanización, independiente, 200 construidos una planta, 2500 parcela, 450.000 €. 918499099. Ref. 1280

GILMAR.ES Navacerrada, chalet pareado 250 m, 4 dormitorios, 3 baños, garaje, parcela 600 m, Excelentes calidades. Vistas, estrenar. 450.000 €. 918499099. Ref-1308

VALDEMORILLO, Escorial, independiente, 2600 parcela, 300 construidos, 3 dormitorios en planta baja, salón verano, piscina. 450.000 €. GILMAR 916392025.

ROZAS, Punta Galea, adosado 240 metros, bien orientado, buena zona común con piscina, zona residencial tranquila, todos los servicios. 450.000 €. GILMAR 916392025. Ref- 26518

GILMAR.ES Galapagar, La Navata, individual a estrenar 260 metros, 500 metros parcela, cinco dormitorios, junto tren cercanías. 465.000 €. 918499099. Ref. 1169

VILLANUEVA DEL PARDILLO céntrico, adosado 4 años, 240 metros, buhardilla, 3 dormitorios, para entrar. 467.000 €. GILMAR 916392025.

GILMAR.ES Villalba, independiente, 180 m2, 3 dormitorios, 2 baños, salón, garaje, buhardilla, parcela, 600 m2. Vistas, zona residencial. 470.000 €. 918500000. Ref. 1303

GILMAR.ES Galapagar, urbanización, independiente, 450 construidos, tres dormitorios, en planta baja, 1000 parcela arbolada, piscina. 475.000 €. 918499099. Ref. 1275

GILMAR.ES Torrelodones, hospital, adosado, gran salón, 350 construidos, zonas comunes, vistas. 475.000 €. 918500000. Ref- 1287

GERCO Nacional VI- Moralzarzal, chalet con licencia para guardería, instalada, parcela 650 metros, construcción, 164 metros. 477.250 €. (79.407.718 Ptas) 915751570.

GILMAR.ES Galapagar, independiente 300 construidos, cinco dormitorios dobles, perfecto estado, impecable, 500 metros de parcela ajardinada, magníficas zonas comunes. 480.000 €. 918499099. Ref-1279

GILMAR.ES Villanueva Cañada, espectacular adosado 250 metros, 260 parcela, gran dormitorio principal, salón 45 metros, suelos abedul, preciosa. 480.000 €. GILMAR 916392025.

GILMAR.ES San Lorenzo del Escorial. Magníficos chalés pareados e independientes con excelentes calidades. Muy bien situados en el casco urbano, excelentes vistas, ocasión, llave en mano, también alquiler opción compra, desde 483.912 €. 912093280.

GILMAR.ES Chalet, independiente, piedra, 190 m., 1260 m. parcela, 3 dormitorios, 2 baños, totalmente reformado, precioso. 490.000 €. 918499099. Ref. 1302

GILMAR.ES Molinos, independiente, 240 construidos, 5 dormitorios, 500 parcela ajardinada, piscina. 490.000 €. 918499099. Ref-1309

ROZAS, Burgo, adosado esquina, 3 dormitorios, 200 metros, luminoso, salón 30 metros, zonas comunes. 490.000 €. GILMAR 916392025.

GILMAR.ES Boadilla, adosado 4 dormitorios, 90 metros jardín trastero, 30 delante. Entrar. 495.000 €. 916339944.- 20710

GILMAR.ES Boadilla, Viñas Viejas. Adosado 265 metros, 35 jardín, vistas. Calidades. Impecable. Piscina. 499.000 €. 916339944. -19701

ROZAS, Punta Galea, adosado reformado íntegramente en 2005, piscina, zona verde, parque infantil. 500.000 €. GILMAR 916392025. Ref- 17876

ROZAS, Chopera, 300 metros, parcela 1000, urbanización cerrada, piscina. 500.000 €. GILMAR 916392025. Ref. 30167

GILMAR.ES Pozuelo, independiente, 660 parcela, piscina, salón 50, amplias estancias. 500.000 €. 913071159.- 28769

GILMAR.ES Boadilla, adosado esquina, 250 metros, 4 dormitorios, persianas automáticas. Cocina amueblada. 520.000 €. 916339944.- 28599

GERCO Pozuelo, chalet adosado, 111 metros, 125 metros parcela, 2 dormitorios, 2 baños, garaje. 522.824 €. (86.990.594.- Ptas) 915751570.

GILMAR.ES Boadilla, a 5 kilometros, independiente 4 dormitorios, 2 salones, piscina, 1200 parcela. Oportunidad. 525.000 €. 916339944. -21851

GILMAR.ES Boadilla, adosado 357 metros, 4 dormitorios, bonita suite. Impecable. 525.000 €. 916339944. -26608

TORRELODONES, colonia, 250 metros, esqina, 4 dormitorios, diseño, bien comunicado. 525.000 €. GILMAR 916392025. Ref- 11524

GILMAR.ES Brunete, casco urbano. Independiente nueva construcción 300 metros, 500 parcela esquina, 5 dormitorios, 4 baños. Oportunidad. 530.000 €. 916339944. -20307

GILMAR.ES Boadilla, adosado 5 dormitorios, 50 metros jardín, buhardilla, 2 garajes, buenas zonas comunes. 530.000 €. 916339944. -27337

GILMAR.ES Boadilla, adosado tipo Levitt, 250 metros, jardín 50, piscina privada, impecable. 530.000 €. 916339944. -26403

GILMAR.ES Guadarrama, chalet individual 300 metros, 4 dormitorios, 2 salones, parcela 1300 metros, arbolada, urbanización, buena comunicación, perfecto, estado. 530.000 €. 918499099. Ref- 1284

VILLANUEVA PARDILLO, adosado impecable, 250 metros, altas calidades, amplios dormitorios, salón 36 metros, año 2005, buhardilla 40 metros, garaje 2 coches, piscina. 535.000 €. GILMAR 916392025.

VALDEMORILLO, Cerro Alarcón, independiente 230 metros, 1400 parcela, vivienda una planta, impecable, hidromasaje, sauna, precioso jardín, piscina. 537.000 €. GILMAR 916392025.

GILMAR.ES Plantío, urbanización cerrada, adosado con club social, piscina, pista multiusos. 540.000 €. 911310800. 18878.

GILMAR.ES Boadilla. Pareado 250 metros, 275 parcela con piscina propia, negociable. 545.000 €. 916339944. -23158

GILMAR.ES Brunete, Rosales. Independiente 425 metros, 1.000 parcela. Reciente ampliación, bonito diseño. Piscina. 550.000 €. 916339944. -27417

GILMAR.ES Villalba, independiente, 180 m2, 4 dormitorios, 3 baños, piscina, parcela 900 m2, vistas, impecable. 550.000 €. 918500000. Ref. 1301

TORRELODONES, Peñascales, pareado en comunidad, bien orientado, oportunidad. 550.000 €. GILMAR 916392025. Ref- 26838

ROZAS, Monterrozas, adosado en buena urbanización, bien conservado, piscina. 550.000 €. GILMAR 916392025. Ref. 29961

TORRELODONES, Peñascales, independiente, 300 metros, bien situado, buen jardín, piscina. 550.000 €. GILMAR 916392025. Ref. 27738

MAJADAHONDA, 140 metros, céntrico, urbanización. 555.000 €. GILMAR 916392025. Ref- 19322

GILMAR.ES Boadilla, Viñas Viejas, pareado 4 dormitorios, 3 baños, 70 metros patio, gran buhardilla, magnífica urbanización. Impecable. 560.000 €. 916339944. -20175

GILMAR.ES El Boalo, chalé independiente, 300 metros, 5 dormitorios, calidades, a estrenar. 560.000 €. 918499099. Ref. 1081

GILMAR.ES Galapagar, Navata, independiente, 350 construidos, 1100 magnífica parcela, piscina. 570.000 €. 918499099. Ref. 1165

GILMAR.ES chalet independiente, 325 m., 4 dormitorios, 3 baños, parcela 1450 m., extraordinarias, vistas, urbanización privada, seguridad. 570.000 €. 918499099. Ref. 1305

GILMAR.ES Brunete, independiente estrenar, 390 metros, 450 parcela, vistas, posibilidad oficina 130 metros. 575.000 €. 916339944. -27908

ROZAS, Monterrozas, Sauces, 2 plantas, piscina, pádel, reformado. 580.000 €. GILMAR 916392025. Ref. 24631

GILMAR.ES Navacerrada, en el pueblo, chalé de 350 metros, calidades, únicas, 4 dormitorios, tres baños, cocina con office, mejor zona. Urbanización privada, obra nueva. 582.420 €. 918499099. Ref. 1234

GILMAR.ES Alpedrete, chalé independiente 280 m, parcela 1400, cinco dormitorios, tres baños, piscina, urbanización. 589.000 €. 918499099. Ref. 1015

GILMAR.ES Boadilla, Valdecabañas, independiente 700 parcela, cuatro dormitorios, despacho acristalado 30 metros, urge. 595.000 €. 916339944. -18577

GILMAR.ES Boadilla, Bonanza. Independiente 290 metros, 1500 parcela. Piscina. Reformar. Oportunidad. 595.000 €. 916339944. -29603

GILMAR.ES Torrelodones, urbanización los Jarales, chalé independiente, reformado, cuatro dormitorios, salón más comedor, 650 parcela, piscina, gran porche. 595.000 €. 918500000. Ref. 1227

VILLANUEVA CAÑADA, precioso adosado esquina, 400 metros parcela, 320 construidos, piscina, zona servicio, aire acondicionado, impecable. 595.000 €. GILMAR 916392025.

TORRELODONES, Las Marías, independiente 360 metros, 600 parcela, bien situado, bien orientado, bien conservado. 600.000 €. GILMAR 916392025. Ref- 25795

GILMAR.ES Pozuelo. Hipercor, adosado esquina, 3 plantas, 260 metros. 600.000 €. 913071159.- 25865

GILMAR.ES Villaviciosa, Bosque, pareado 280 metros, 420 parcela, 2 garajes, piscina. Entrar. 615.000 €. 916339944. -23366

GILMAR.ES Torrelodones, Montealegre, 380 construidos, 5 dormitorios, gran salón, estar, 1100 parcela, piscina, vistas. 630.000 €. 918500000. Ref. 0834

GILMAR.ES Torrelodones, Berzosa, independiente, 310 construidos, 5 dormitorios, 1100 parcela. 630.000 €. 918500000. Ref. 1310

MATAS, independiente 300 metros, parcela 600, piscina, diseño original, entrar. 630.000 €. GILMAR 916392025.

TORRELODONES, Peñascales, independiente 271 metros, 900 parcela llana, arbolada y muy cuidada, vistas montes del Pardo y Madrid, orientado al sur. 630.000 €. GILMAR 916392025. Ref- 22592

ROZAS, Monterrozas, 300 metros, 650 parcela llana, arbolada, cuidada, piscina, oportunidad. 630.000 €. GILMAR 916392025. Ref. 28743

GILMAR.ES Boadilla. Oportunidad, independiente 336 metros, 1069 parcela, piscina. 650.000 €. 916339944. -23075

GILMAR.ES Boadilla, Pareado lujo 480 metros, 120 jardín. Jacuzzi. Urbanización máxima seguridad. 650.000 €. 916339944. -29457

GILMAR.ES Torrelodones, colonia, 350 construidos, reformado, 2170 parcela, impecable, vistas. 650.000 €. 918500000. Ref- 1299

GILMAR.ES Pozuelo, adosado, urbanización cerrada, 220 m2, piscina. 657.000 €. 913071159.- 26829

GERCO Las Rozas, urbanización lujo, chalet 225 metros construidos en parcela de 1.645 metros, 4 dormitorios, 2 baños, piscina, club social, paddel, tenis. 660.000 €. (109.814.760.- Ptas.) 915751570.

GILMAR.ES La Berzosa, urbanización privada, seguridad, chalet independiente 350 m, 5 dormitorios, piscina, bodega, parcela 1950 m, impresionantes vistas. 660.000 €. 918499099.

GILMAR.ES Pozuelo- Hipercor, adosado 4 dormitorios, 2 salones, buhardilla, garaje, club social. 660.000 €. 913071159.- 21019

GILMAR.ES Torrelodones, colonia, pareado, cuatro dormitorios, dos salones, zonas comunes. 670.000 €. 918500000. Ref. 1267

GILMAR.ES Pozuelo, adosado estrenar, 2 salones, más estudio, garaje, club- social. 670.000 €. 913071159.- 24217

GILMAR.ES Pozuelo, céntrico, fantástico adosado, esquina, apto independiente, zonas comunes. 684.000 €. 913071159.- 25772

GERCO Moncloa- Carretera Castilla, chalet adosado, 3 plantas, 170 metros, parcela 166 metros, piscina, urbanización cerrada. 689.187 €. (114.671.068.- Ptas) 915751570.

GILMAR.ES Boadilla, Valdecabañas, 461 metros, próximo colegio, actualizar, urge venta. 690.000 €. 916339944.- 19230

MAJADAHONDA, situadísimo, levitt, 260 metros. 690.000 €. GILMAR 916392025. Ref- 22034

MAJADAHONDA, pareado, piscina propia, ascensor, impecable. 690.000 €. GILMAR 916392025. Ref- 27715

GILMAR.ES Pozuelo- Hipercor, estrenar ático dúplex, 180,29 metros, cocina con electrodomésticos, amplia terraza. Zona común, seguridad 24 horas. 690.000 €. 913071159. 26083

GILMAR.ES Pozuelo Hipercor, estrenar, ático dúplex, estrenar. 180,29 metros, cocina con electrodomésticos, amplia terraza. Zona común, seguridad 24 h. 690.000 €. 913071159.- 26083

GILMAR.ES Pozuelo, Independiente, 750 m2 parcela, casa 2 plantas, piscina climatizada. 695.000 €. 913071159.- 25861

GILMAR.ES Los Molinos, chalet individual, 2 salones, 5 dormitorios, 4 baños, semiestreno, piscina, calidades, espectacular. 720.000 €. 918499099. Ref- 1281

VALDEMORILLO- Valmayor, Pino Alto, precioso independiente, vistas embalse, 1600 parcela, 350 construidos, gran salón, piscina, impecable. 720.000 €. GILMAR 916392025.

Si quieres anunciarte en EL MUNDO DEL SIGLO VENTIUNO, sigue la flecha arapublicidad tfno91 431 97 97 Admitimos cualquier forma de pago arapublicidad

ANUNCIOS BREVES

GILMAR.ES Villaviciosa, Castillo. Independiente 480 metros, 1470 parcela, piscina, tenis. Oportunidad. 725.000 €. 916339944.- 27813

GERCO Las Rozas, urbanización Monterrozas, sensacional chalet adosado, 350 metros vivienda, 5 dormitorios más 1 de servicio, 3 baños más 1 aseo, 3 salones de 50 metros cada uno, 2 cocinas grandes, piscina privada, jardines. 735.000 €. (122.000.000.- Ptas) 915751570.

GILMAR.ES Torrelodones, colonia, independiente, 300 construidos, gran salón, 1000 parcela, piscina. 735.000 €. 918500000. Ref- 1286

ROZAS, estación, magnífico adosado 350 metros, 2 plantas, parcela 500 metros, 5 dormitoos, buhardilla 40 metros, piscina. 740.000 €. GILMAR 916392025. Ref- 10774

GILMAR.ES Boadilla, Olivar Mirabal. Independiente 250 metros, 1.200 parcela. Una planta, reformado, piscina. 750.000 €. 916339944. -26244

GILMAR.ES Boadilla, parque. Independiente 500 metros, 1.500 parcela, amplias estancias, piscina. Impecable. 750.000 €. 916339944.- 9382

GILMAR.ES Torrelodones, pueblo, mejor zona, 330 metros construidos, dos salones, amplia buhardilla, 830 parcela. 750.000 €. 918500000. Ref. 0600

TORRELODONES, Peñascales, 600 metros, 650 parcela, año 2006, calidades, impecable. 750.000 €. GILMAR 916392025. Ref- 28119

ROZAS, Cantizal, año 2004, pareado 350 metros, 550 parcela, urbanización cerrada, vigilancia 25 horas. 750.000 €. GILMAR 916392025. Ref. 30556

GILMAR.ES Aravaca, buen adosado, entrar, piscina, próximo estación. 760.000 €. 913071159.- 23424

GILMAR.ES Villaviciosa, Bosque, 585 metros, 1500 parcela, 6 dormitorios, excelente conservación, tenis, piscina. 780.000 €. 916339944.- 28475

GILMAR.ES Villaviciosa, Bosque, independiente 500 metros, 2.000 parcela, piscina, tenis, cenador barbacoa. 780.000 €. 916339944. -24215

GILMAR.ES Alpedrete, Berrocales, independiente dos plantas, 5 dormitorios, 1.440 metros parcela con precioso jardín, piscina propia, club social con amplias zonas deportivas. 787.500 €. 918499099. Ref. 1015

GILMAR.ES Villaviciosa, Bosque, independiente 570 metros, 1870 parcela, piscina, cerca golf. Entrar. 790.000 €. 916339944. - 14413

GILMAR.ES Boadilla, El Bosque, excelente situación, vistas, 450 metros, muchísima luminosidad. 790.000 €. 916339944. - 24501

GILMAR.ES Torrelodones, pueblo, 420 construidos, 900 parcela, único. 790.000 €. 918500000. Ref. 1214

MAJADAHONDA, Monte Pilar, pareado impecable. 790.000 €. GILMAR 916392025. Ref- 6827

GILMAR.ES Pozuelo, adosado, precioso jardín, 250 construidos, 250 parcela, zonas comunes, piscina, tenis, garaje, 5 dormitorios, 4 baños, cerca estación Pozuelo. 790.000 €. 913071159.- 16467

GILMAR.ES Pozuelo, adosado, precioso, totalmente reformado hace dos años, tres alturas, 255 construidos y parcela. 790.000 €. 913071159.- 21662

GERCO Nacional VI- Torrelodones, chalet independiente 304 metros, 2.734 metros de parcela, 3 dormitorios, 3 baños, salón chimenea, piscina, cocina amueblada, calefacción, suelo radiante, suelos de piedra. caliza de Colmenar de Oreja. 798.000 €. (132.776.028 Ptas) 915751570.

GILMAR.ES Pozuelo, independiente, 8 años, 600 parcela, 325 construidos, trastero, bar, cristales blindados, impecable. 800.000 €. 913071159.- 20534

GILMAR.ES Valdecabañas, bonito independiente, luminoso, vistas, porche, piscina, dos plantas, 300 metros, parcela 1.300. 820.000 €. 916339944. -18557

GILMAR.ES Boadilla, Valdepastores, acogedor independiente 234 metros en parcela de 800, piscina, fondo de saco. 840.000 €. 916339944. -23311

GILMAR.ES Boadilla, Lomas. Independiente 300 metros una planta, 2.700 parcela. Oportunidad. 840.000 €. 916339944.- 12991

MAJADAHONDA, junto Fronda, impecable. 840.000 €. GILMAR 916392025. Ref- 18771

GILMAR.ES Boadilla, Olivar Mirabal, independiente 400 metros, muy acogedora, salón con chimenea, porche, piscina, parcela 1.075. 845.000 €. 916339944. - 14897

GILMAR.ES Boadilla, Valdepastores, pareado lujo, 450 metros, 300 jardín, 6 dormitorios, impresionantes zonas comunes. 850.000 €. 916339944. -14654

GILMAR.ES Aravaca, pareado 400 metros, amplio salón, piscina. 850.000 €. 913071159.- 23093

GILMAR.ES Pozuelo, adosado estrenar, piscina propia, ascensor, excelentes calidades, magníficas vistas. 850.000 €. 913071159.- 14988

ROZAS, Molino, independiente 450 metros, vistas, perfecto estado. 876.500 €. GILMAR 916392025. Ref- 6195

GILMAR.ES Boadilla, Bonanza, independiente 636 metros, 8 dormitorios, excelente distribución y vistas. Cerca del Trinity. 885.000 €. 916339944. -21476

GILMAR.ES Boadilla, Calme House, pareado, 405,67 metros, 399,87 parcela, para entrar magníficas calidades, lujo. 890.000 €. 916339944. -26543

GILMAR.ES Villanueva Cañada, Guadamonte, independiente 400 metros, 4700 parcela, piscina, entrar. 895.000 €. 916339944. - 27865

GILMAR.ES Aravaca, fantástico pareado, piscina, urbanización cerrada, seminuevo. 900.000 €. 913071159.- 25095

GILMAR.ES Aravaca, adosado céntrico, piscina comunitaria. 900.000 €. 913071159. 25781

GILMAR.ES Pinar del Plantío (Monte del Pilar) adosado impecable, 5 dormitorios, 5 baños, magníficas zonas comunes. 900.000 €. 913071159.- 25703

VILLAFRANCA CASTILLO, Una planta 325 metros, precioso jardín 1500 metros. 920.000 €. GILMAR 916392025. Ref- 19257

GILMAR.ES Pinar del Plantío, recién reformado, 4 dormitorios, zona común amplia. 920.000 €. 913071159.- 20790

GILMAR.ES Aravaca, adosado, urbanización, 300 m2, salón 56 metros cuadrados, piscina, cuatro dormitorios, aire acondicionado, garaje dos coches. 940.000 €. 913071159.- 15911

GILMAR.ES Boadilla, Lomas, en una planta, 332 metros, 2.860 parcela, piscina, impecable. 945.000 €. 916339944.- 8559

GILMAR.ES Boadilla, Valdecabañas 693 metros, vivienda y oficina 245 metros, 6 dormitorios, 2.212 parcela esquina, excelente situación. 950.000 €. 916339944. -16094

GILMAR.ES Villaviciosa, Bosque, independiente 430 metros, 1580 parcela, impecable, piscina, vistas. 950.000 €. 916339944. - 25740

GILMAR.ES Boadilla, Pino centinela, diseño, dos plantas, inmejorable parcela 2.820, piscina. Oportunidad. 960.000 €. 916339944.- 22132

GILMAR.ES Galapagar, Los Ranchos, cinco dormitorios, una planta, 5000 magnífica parcela totalmente ajardinada, piscina, vistas. 970.000 €. 918499099. Ref. 0714

GILMAR.ES Boadilla, El Bosque, 400 metros una planta, diseño, para entrar, 2.000 parcela, piscina. 976.500 €. 916339944. - 20709

GERCO Aravaca, urbanización cerrada, chalé 400 metros, 3 plantas, 7 dormitorios, 5 baños, garaje posibilidad 3 coches, piscina, jardín, porche. 990.000 €. (164.722.140 Ptas).. 915751570.

GILMAR.ES Villaviciosa, pareado lujo, Campodón, 525 metros, 475 jardín, piscina, pádel, excelente distribución. 995.000 €. 916339944.- 27538

GILMAR.ES Boadilla, Bosque, 4 dormitorios, parcela 2.100 metros, piscina, antigüedad 9 años. 995.000 €. 916339944.- 13067

GILMAR.ES Aravaca, independiente muy céntrico, excelente comunicación. 995.000 €. 913071159.- 26292

GILMAR.ES Boadilla, Coto Encinas, pareado lujo estrenar, 5 dormitorios, oportunidad. 150.000 euros ahorro. 997.000 €. 916339944. -25239

ROZAS, Rozas, Monterrozas, levitt 420 metros, sur, vistas, impecable. 1.000.000 €. GILMAR 916392025. Ref- 27133

GILMAR.ES Boadilla. Las Lomas, 400 metros, dos plantas, 5 dormitorios, salón 60 metros, parcela 2.758, piscina, encinas. 1.050.000 €. 916339944. -15020

GILMAR.ES Villaviciosa, Campodón, 411 metros y oficina 229 metros, tenis, piscina cerrada, 2300 parcela. 1.050.000 €. 916339944.- 30577

ROZAS, Molino. 400 metros, 3000 parcela preciosa, piscina, pádel. 1.050.000 €. GILMAR 916392025. Ref- 21924

GILMAR.ES Montegancedo, Pozuelo, pareado 385 construidos, 580 parcela, urbanización semi nuevo, piscina, pádel, muy buena casa, vistas. 1.050.000 €. 911310800.- 18594

GILMAR.ES Monteclaro, Colmenar, 100 m2 parcela, próximo seguridad. 1.050.000 €. 913071159.

GERCO Monte Príncipe, mejor zona, estupendo chalet, 3 plantas, 350 metros construidos más 720 metros parcela, muy buenas calidades, piscina, garaje, árboles frutales, cascada agua, urge venta por traslado. 1.051.771 €. (175.000.000.- Ptas) 915751570.

GILMAR.ES Villaviciosa, Bosque. Independiente 600 metros, 2140 parcela. Espectacular fachada, calidades. Piscina. 1.053.000 €. 916339944. -26302

GILMAR.ES Boadilla, Parque, independiente 550 metros, parcela 2.980, piscina, tenis, impecable, oportunidad. 1.070.000 €. 916339944. -17225

MAJADAHONDA, Veracruz 360, reformado, 2 plantas, 1480 parcela. 1.090.000 €. GILMAR 916392025. Ref- 9928

GILMAR.ES Villaviciosa, Campodón, independiente 600 metros, 1.200 jardín, piscina climatizada, jacuzzi, 4 salones. 1.095.000 €. 916339944. -27449

GILMAR.ES Boadilla, Parque. Independiente 700 metros, 2700 parcela, piscina, vistas. Entrar. 1.100.000 €. 916339944. -24425

GILMAR.ES Aravaca. Diplomáticos. Pareado estrenar, amplio salón, 4 baños. 1.100.000 €. 913071159.- 20262

GILMAR.ES Aravaca, pareado estrenar, parcela 500 metros, mejor zona, 245 construidos, excelentes calidades. 1.100.000 €. 913071159. Ref- 29520

GILMAR.ES Montealina, 2000 metros parcela, 450 metros construidos, salón, comedor, despacho, amplia cocina, porche, piscina. 1.100.000 €. 913071159.- 22839

GILMAR.ES Aravaca. Diplomáticos, pareado, 3 plantas, amplio salón, buenísimas calidades, estrenar. 1.120.000 €. 913071159.- 20262

GILMAR.ES Boadilla, Parque, estrenar obra nueva, diseño, cubista. Cocina amueblada. 1.140.000 €. 916339944.- 9547

GILMAR.ES Boadilla, Lomas. Independiente 550 metros, 2.500 parcela. Oficina 250 metros. Piscina, tenis. 1.150.000 €. 916339944. -24264

GILMAR.ES Aravaca, pareado estrenar, céntrico, mejor zona, grandes calidades, piscina común, garaje, promoción de cuatro chalets pareados. 1.180.000 €. 913071159.- 16295

GILMAR.ES Pozuelo, adosado en construcción, entrega Agosto 2009. Buenísimas calidades, 4 dormitorios, piscina. 1.184.000 €. 913071159.- 25011

ROZAS, golf, independiente, próximo entrada, 550 metros, 2200 parcela llana, muy cuidada y de esquina, piscina. 1.210.000 €. GILMAR 916392025. Ref- 25035

GILMAR.ES Pozuelo de Alarcón, Fuente Salud, chalets independientes obra nueva, 500 m2, parcela 500 m2 con piscina propia, mejores calidades, entrega inmediata, desde 1.210.700 €. 912093280.

ROZAS, Molino, vivienda singular, representativa, vistas, sistema domótico avanzado. 1.250.000 €. GILMAR 916392025. Ref- 22434

GILMAR.ES Aravaca, 5 dormitorios, 6 baños, jardín 250 metros, 2 plazas garaje, piscina. 1.260.000 €. 913071159.-14707

GILMAR.ES Boadilla, Lomas, independiente, impecable, una planta, 5 dormitorios, parcela. 2.700 1.290.000 €. 916339944. 27459

GILMAR.ES Boadilla, Lomas, estilo inglés impecable, 340 metros, 2.055 parcela, piscina, próximo centro comercial. 1.290.000 €. 916339944. -9221

GILMAR.ES Los Molinos, impresionante chalé minimalista en la mejor urb. de los Molinos, 4 dormitorios, 350 m2, 1700 m2 parcela, espectaculares vistas, piscina. 1.290.000 €. 918499099. Ref. 1232

GILMAR.ES Pinar de Plantío, 100 metros parcela, 550 construidos. Amplio recibo, piscina, garaje. 1.300.000 €. 913071159.- 26735

GILMAR.ES Monteclaro, 1400 metros parcela, tenis, Balsaim, más 200 metros independiente. 1.325.000 €. 913071159.- 20855

GILMAR.ES Boadilla, Lomas, 500 metros, recién reformada, inmejorable carpintería, vistas, cerca club. 1.340.000 €. 916339944. -19803

ROZAS, golf, 600 metros, 4000 metros parcela, calidades, vistas, precioso jardín con piscina. 1.360.000 €. GILMAR 916392025. Ref- 3680

GERCO N-VI, Villanueva del Pardillo, a 20 km de Madrid, chalet independiente, 496 metros construidos en parcela de 2.560 metros, piscina, garaje 4 coches. 1.360.400 €. (226.351.514 Ptas) 915751570.

GILMAR.ES Campodón, independiente de diseño, 550 metros, 1.050 parcela, 4 dormitorios, 5 baños. 1.365.000 €. 916339944. - 27537

GILMAR.ES Pozuelo, edificio de oficinas en construcción, 430 m2, entrega a finales de 2009. 1.385.000 €. 913071159. 26713

GILMAR.ES Torrelodones, urbanización la Berzosa, chalet independiente de 450 metros con 4 dormitorios en planta baja, 2260 metros de magnífica parcela ajardinada, piscina, vistas únicas. 1.400.000 €. 918500000. Ref- 1288

GILMAR.ES Boadilla, Bonanza, una sóla planta, diseño vanguardista, cinco suites, piscina, vistas, seminuevo. 1.450.000 €. 916339944.- 16821

GILMAR.ES Pozuelo- Bellas Artes, espectacular independiente, máximas calidades diseño, 1.450.000 €. 913071159. 17836

GILMAR.ES Villaviciosa. El Castillo, independiente lujo, 700 metros, excelentes vistas Parque regional. 1.500.000 €. 916339944. -5597

GILMAR.ES Villaviciosa, Campodón, 660 metros, interiores nogal y mármol, piscina, seis dormitorios, (cuatro suites) parcela 2.000, sistemas seguridad. 1.500.000 €. 916339944. -20261

GILMAR.ES Berzosa, Torrelodones, 580 construidos, cinco dormitorios con baño, dos salones, magníficas vistas, 2500 parcela ajardinada, calidades. 1.500.000 €. 918499099. Ref. 1193

GILMAR.ES Torrelodones, 600 construidos, salón 100 metros, gran cocina, 2400 parcela, piscina. 1.600.000 €. 918500000. Ref- 1289

ROZAS, Golf, magnífico independiente situado en la entrada de la urbanización, pi
scina, tenis, parcela llana. 1.600.000 €. GILMAR 916392025. Ref- 3530

MAJADAHONDA, 577 metros, 2133 magnífica parcela situadísimo. 1.670.000 €. GILMAR 916392025. Ref- 4329

GILMAR.ES Boadilla, Lomas, independiente 7 dormitorios, 2.860 metros parcela, piscina, tenis, impecable. 1.690.000 €. 916339944. -24278

ROZAS, Golf, independiente de excelentes calidades, 1000 metros, 4300 parcela, piscina y tenis. 1.700.000 €. GILMAR 916392025. Ref- 26144

ROZAS, Golf, obra nueva, independiente singular, calidades máximas, entrega octubre 2009. 1.700.000 €. GILMAR 916392025. Ref- 29658

GILMAR.ES Villaviciosa, Campodón, independiente estrenar, 600 metros, 2400 parcela, 2 piscinas: verano- invierno, pádel. 1.895.000 €. 916339944. -28455

GILMAR.ES Cerceda, finca 6000, casa principal de 500 construidos más casa invitados más guardeses, rehabilitado, tenis, piscina, invernadero. 1.900.000 €. 918499099. Ref. 1273

GILMAR.ES Valdemarín, urb. cerrada, independiente, mejor ver, máximas calidades, seguridad. 1.950.000 €. 913071159.

VILLAFRANCA CASTILLO, pradera 475 metros, 3172 parcela, situadísima. 1.980.000 €. GILMAR 916392025.

MAJADAHONDA, 700 metros, 2240 preciosa parcela, vivienda exclusiva. 2.100.000 €. GILMAR 916392025. Ref- 16374

GILMAR.ES Boadilla. Pino Centinela, independiente 850 metros, lujo, calidades inmejorables, parcela 2.500 excelente porche con jardín y piscina. 2.200.000 €. 916339944. -6116

VILLANUEVA CAÑADA, 12.000 metros parcela, vivienda 700 metros 1 planta, jardín 5.000 metros, precioso, perfectamente equipado, árboles centenarios, piscina, tenis. 2.200.000 €. GILMAR 916392025. Ref- 13930

GILMAR.ES Pozuelo, Bellas Artes. Impresionante chalet independiente de diseño. Como nuevo. 600 construidos, 750 parcela. 2.200.000 €. 913071159. 17836

MAJADAHONDA, Interland, 700 construidos, 1800 preciosa parcela, impecable. 2.270.000 €. GILMAR 916392025. Ref- 11845

ROZAS, golf, 1000 construidos, 5200 parcela, piscina de verano e invierno, pádel y tenis, calidades, vistas, vivienda singular. 2.400.000 €. GILMAR 916392025. Ref- 23917

GILMAR.ES Montealina, espectacular independiente 750 construidos, 3700 parcela, impecable, gran recibo, precioso jardín con piscina, gimnasio y sala de fiestas, todos dormitorios tipo suite. 2.400.000 €. 913071159.- 16761

GILMAR.ES Villaviciosa, palacete 200 años, recién reformado, lujo, 500 metros, piscina propia. 2.625.000 €. 916339944.- 22871

ROZAS, Golf, lujoso independiente, piscina interior, rio y jacuzzi exterior, vistas, vivienda muy especial. 2.650.000 €. GILMAR 916392025. Ref- 27851

GILMAR.ES Montealina, tipo levitt, 660 construidos, 1800 parcela, espectaculares vistas. 2.650.000 €. 913071159.- 28426

GILMAR.ES Aravaca- Diplomáticos, 750 metros parcela, magnífica casa de 650 metros. 3.000.000 €. 913071159.- 23747

GILMAR.ES Somosaguas, magnífico independiente, máximas calidades, seguridad 24 horas, fantástica parcela. 3.000.000 €. 913071159.- 24252

GILMAR.ES Somosaguas, independiente 1300, 3890 metros parcela, siete dormitorios. 5.000.000 €. 911310800. 4581

GILMAR.ES Pradolargo, Pozuelo, magnífico independiente, gran diseño, muy buen estado, 2000 metros, 7500 parcela, casa principal, casa invitados, casa servicio, piscina climatizada y gimnasio, piscina verano y tenis. Oportunidad. 7.350.000 €. 911310800. 15887

GILMAR.ES Somosaguas, independiente, formidable chalet en dos plantas, impecable, 1800 construidos, 5900 magnífica parcela. 7.500.000 €. 911310800. 17835

Sin definir precio

VALDEMARÍN Chalet independiente "maravillosas vistas". 913574333.

RINCONADA Aravaca. Chalet junto Club Campo "fantástico". 620281118.

LA FLORIDA. Chalet, destacada obra del prestigioso arquitecto Rafael de la Joya, construida en los años 60 en una sola planta, en una parcela de 2.700 m2 y superficie construida de 600 m2 aprox. con piscina. GOLDMAN CAPITAL PROPERTIES. 917816156. www.goldmancapital.es Ref. C19127

16
N-I Ctra. de Burgos
La Moraleja / Alcobendas
S. S. de los Reyes / Ctra. Colmenar (Tres Cantos)

240.000 / 360.000 €

GERCO Nacional I, junto Miraflores de la Sierra. Chalet adosado 4 dormitorios, 3 baños, 2 plantas, piscina comunitaria, garaje, trastero, urbanización privada. 302.400 €. (50.315.126 Ptas) 915751570.

Más de 360.000 €

GILMAR.ES Club Campo. Oportunidad, 200 construidos, tres dormitorios, reformado, jardín, garaje, zonas comunes, piscina, zona de juegos. 450.000 €. 916503011.- 23076

GERCO El Molar, chalé 200 metros, parcela 500 metros, suelos barro y tarima, riego, garaje. 455.000 €. (75.705.630 Ptas) 915751570.

GILMAR.ES Club de Campo, adosado, 217 construidos, cuatro dormitorios, dos baños, aseo, impecable, zonas comunes, mejor verlo. 507.000 €. 916503011.- 20953

GILMAR.ES Club de Campo, adosado, cuatro dormitorios, dos baños, más aseo invitados, porche cubierto en madera, magnífica ubicación, vistas golf, piscina pádel, garaje amplio. 510.000 €. 916503011.- 25449

GILMAR.ES San Agustín, pareado, dos plantas, cuatro dormitorios, piscina privada, jardín. 520.000 €. 916503011.- 11648

GILMAR.ES Club de Campo, adosado impecable, ampliado, 221 metros, para entrar a vivir, zonas comunes estupendas, 15 minutos Plaza Castilla. 560.000 €. 916503011.- 5087

GERCO Urbanización Santo Domingo, chalet 320 metros, 6 dormitorios, 3 baños, parcela 1.469 metros, gran piscina, 3 porches. 660.500 €. (109.897.953 Ptas) 915751570.

GERCO Pedrezuela, lujo, chalé independiente, 2 plantas, parcela 820 metros, construidos 211 metros, 3 dormitorios, 3 baños, urbanización privada 24 horas, suelos mármol mármara, tarima jatoba. 693.000 €. (115.305.498 Ptas) 915751570.

ANUNCIOS BREVES

GILMAR.ES Soto Moraleja, adosado 180 construidos, 3 dormitorios, aseo. Oportunidad. 750.000 €. 916503011.- 27608

GILMAR.ES Soto Moraleja, adosado 200 construidos, 4 dormitorios principales más 1 servicio, garaje, seguridad. 750.000 €. 916503011.- 22019

GILMAR.ES Algete, urbanización Valderrey, independiente, 400 construidos, 1400 parcela con vistas, 4 dormitorios, 3 baños, bodega, garaje, piscina. 785.000 €. 916503011.- 12181

GILMAR.ES Santo Domingo, gran oportunidad, 550 construidos, dos plantas, dos salones, 2800 parcela, piscina, porche cenador cubierto con barbacoa. 790.000 €. 916503011.- 24078

GILMAR.ES Valdelagua, independiente, 400 construidos, 2100 parcela, piscina, cuatro dormitorios, actualizar. 790.000 €. 916503011. -27203

GILMAR.ES Santo Domingo, independiente, una planta, 300 construidos, cuatro dormitorios, 1700 parcela, plana, piscina. 850.000 €. 916503011. -29441

GILMAR.ES Soto Moraleja, 280 construidos, 3 dormitorios más servicio, 2 garajes, piscina, pádel. 900.000 €. 916503011.- 28857

GILMAR.ES Fuente Fresno, dos plantas, 300 metros construidos, 2000 metros de parcela, estrenar, 5 dormitorios, garaje. 900.000 €. 916503011.- 5635

GILMAR.ES Berrocales, independiente 300 construidos, 1800 parcela, 4 dormitorios, 3 baños, piscina, pozo, reformado, luminoso. 979.000 €. 916503011.- 6877

GILMAR.ES Soto Moraleja, 380 construidos, 4 dormitorios, amplio salón, piscina, pádel. 980.000 €. 916503011.- 27712

GILMAR.ES Fuente del Fresno, independiente, luminoso, con vistas, 390 construidos dos plantas, cuatro dormitorios, 2000 metros parcela. 995.000 €. 916503011.- 25889

GILMAR.ES Sebastián Reyes, urbanización la granjilla independiente, impecable, 350 construidos, cinco dormitorios, 1.200 parcela, piscina, garaje amplio. 1.000.000 €. 916503011.- 25059

GILMAR.ES Santo Domingo, urbanización con todos los servicios, vigilancia 24 horas, original chalet, 400 construidos en semiplantas, 1.500 parcela, piscina. 1.000.000 €. 916503011. 25240

GILMAR.ES Fuente Fresno, 420 construidos, 2000 parcela, 2 plantas, 5 dormitorios, 2 salones. 1.063.000 €. 916503011.- 2188

GILMAR.ES Encinar Reyes, 236 construidos, 3 dormitorios más servicio, fantásticas zonas comunes. 1.100.000 €. 916503011. -29564

GILMAR.ES Soto Moraleja, 350 construidos, 150 jardín, cuatro dormitorios tipo suites, amplísimo salón. 1.150.000 €. 916503011. -27482

GILMAR.ES Santo Domingo, independiente, 500 construidos, 2800 parcela, 4 dormitorios más 1 servicio, suite don dos vestidores, 4 baños, piscina cubierta climatizada, precioso jardín. 1.150.000 €. 916503011. 9838

GILMAR.ES Santo Domingo, independiente, 500 construidos, 2.000 parcela, piscina, buen estado, vistas, urbanización con todos los servicios, alta seguridad. 1.150.000 €. 916503011. 21566

GILMAR.ES Santo Domingo, estrenar, independiente, 362 construidos, cuatro dormitorios, 1500 parcela, fondo de saco, zona alta. 1.150.000 €. 916503011. -25919

GILMAR.ES Santo Domingo, diseño moderno, dos plantas, luminoso, 400 construidos, 1700 parcela. 1.200.000 €. 916503011. - 27184

GILMAR.ES San Agustín Guadalix, preciosa finca de recreo, 55000 metros, en parque natural, chalet 700 metros, piscina, fantásticas vistas, casa guardeses. 1.200.000 €. 916503011. - 7837

GILMAR.ES Ciudalcampo, independiente, 430 construidos, 2550 parcela, 4 dormitorios más 1 de servicio, excelente parcela. 1.243.000 €. 916503011.- 19109

GILMAR.ES Soto Moraleja, exclusivo, 280 construidos, 4 dormitorios más servicio, comedor independiente, 2 garajes. 1.250.000 €. 916503011.- 21349

GILMAR.ES Berrocales del Jarama, independiente, magnífico y señorial, 658 construidos, 1650 parcela, 6 dormitorios, 6 baños, zona de servicio, tenis, piscina, cenador churrasquera. 1.250.000 €. 916503011.- 17980

GILMAR.ES Soto Moraleja, 320 construidos, tres dormitorios más dos servicio, amplísimo salón, impecable. 1.300.000 €. 916503011.- 2088

GILMAR.ES Santo Domingo, independiente armadísimo, 450 construidos, 1400 parcela, piscina, precioso porche con barra bar y barbacoa, vistas únicas. 1.300.000 €. 916503011.- 26764

GILMAR.ES Encinar Reyes, pareado 250 construidos, 3 dormitorios, 2 baños, aseo, salón 80 metros, 170 metros jardín, piscina, seguridad. 1.350.000 €. 916503011.- 16724

GILMAR.ES Encinar Reyes, pareado estrenar, 311 construidos, 3 dormitorios, seguridad, oportunidad. 1.350.000 €. 916503011. - 28579

GILMAR.ES Encinar Reyes, pareado 200 construidos, 560 jardín, 3 dormitorios, 3 baños, piscina, reformado, amplio. 1.380.000 €. 916503011.- 18291

GILMAR.ES Fuente Fresno, precioso, para entrar, vistas, 450 construidos, 2000 parcela, en zona alta, cuatro dormitorios, cuatro baños. 1.400.000 €. 916503011.- 26670

GILMAR.ES Valdelagua, chalet señorial, precio anterior 1.900.000, buenísima construcción, 2600 parcela, 900 construidos, 6 dormitorios, 5 baños, magnífica situación, piscina, vistas. 1.400.000 €. 916503011. 11783

GILMAR.ES Moraleja, 1300 construidos, 4 dormitorios más apartamento servicio, ascensor, piscina, pádel, spa, estrenar. 1.580.000 €. 916503011.- 29241

GILMAR.ES Encinar Reyes, pareado, 360 construidos, 700 parcela, 3 dormitorios más servicio, piscina, vistas golf. 1.625.000 €. 916503011.- 28363

GILMAR.ES Santo Domingo, independiente 1000 construidos, 2500 parcela, 10 dormitorios, excelentes calidades, piscina, paddel. 1.650.000 €. 916503011. - 20018

GILMAR.ES Encinar Reyes, pareado, 3 dormitorios más servicio, piscina, pádel, vigilancia, impecable, vistas. 1.800.000 €. 916503011.- 28705

GILMAR.ES Encinar Reyes, pareado 400 construidos, 5 dormitorios, 5 baños, zonas comunes, seguridad, mejores calidades. 1.895.000 €. 916503011. -18191

GILMAR.ES Moraleja, independiente, 400 construidos, 650 parcela, 4 dormitorios más servicio, piscina, urbanización vigilada, impecable. 2.000.000 €. 916503011.- 11585

GILMAR.ES Soto Moraleja, 700 construidos, 800 parcela, 4 dormitorios más servicio, amplios salones, diseño, piscina, fantástico. 2.000.000 €. 916503011.- 25207

GILMAR.ES Moraleja, independiente 400 construidos, 2700 parcela, 6 dormitorios, una planta, piscina, luminoso, excelente. 2.100.000 €. 916503011.- 16048

GILMAR.ES Moraleja, independiente, 816 construidos, 2600 parcela, 6 + 1 dormitorios, excelente situación, oportunidad. 2.450.000 €. 916503011. -22667

GILMAR.ES Ciudalcampo, espectacular mansión en construcción, calidades lujo, 750 construidos, 2500 parcela, vistas únicas, mejor verlo. 2.500.000 €. 916503011.- 19510

GILMAR.ES Moraleja, independiente, 500 construidos, 2500 parcela, 6 dormitorios, piscina, tenis. 2.800.000 €. 916503011. - 5059

GILMAR.ES Moraleja, independiente, 750 construidos, 2600 parcela, 6 dormitorios con 6 baños, magnífica distribución, excelente construcción, mejor zona. 3.600.000 €. 916503011. - 7308

GILMAR.ES Moraleja, 700 construidos, 2700 parcela, 4 dormitorios, más servicio, impecable, mejor zona. 4.650.000 €. 916503011.- 29088

GILMAR.ES Moraleja, 1300 construidos, 4 dormitorios más servicio, ascensor, piscina, pádel, spa, estrenar. 8.400.000 €. 916503011.- 25070

17
N-II Ctra. de Barcelona
Coslada / Torrejón
Alcalá de Henares

150.000 / 240.000 €

GERCO A 10 Km. de Sigüenza, casa de 3 plantas, 212 metros con patio, totalmente rehabilitado, muy buenas calidades. 189.000 €. (31.446.954.- Ptas) 915751570.

Más de 360.000 €

GERCO La Garena, chalet adosado, 275 metros, 3 dormitorios más 1 dormitorio de servicio, 4 baños, buhardilla diáfana, urbanización privada, piscina, parque infantil, jardín privado, terrazas, garaje 3 plazas, salón, chimenea. 473.297 €. (78.749.995.- Ptas.) 915751570.

18
N-III Ctra. de Valencia
Sta. Eugenia
Rivas Vaciamadrid / Arganda

Hasta 150.000 €

GILMAR.ES Ambite, Sierra del Tajuña, chalets independientes en parcela de 1.300 m2 a estrenar en urbanización. Desde 138.000 €. 912093280.

GERCO Nacional III- Cuenca. Torrubia del Campo, chalets obra nueva, 3 dormitorios, 2 baños, adosados, entrega 4º trimestre 2008 desde 141.988 €. (23.624.815.- Ptas) 915751570.

240.000 / 360.000 €

GERCO Nacional III- Chinchón, ocasión, urbanización nuevo Chinchón, chalet de 184 metros, 5 dormitorios, 4 baños, salón con chimenea de 24 metros, cocina 24 metros, trastero, almacén, piscina con depuradora, cenador, 3 terrazas, jardín con frutales, precioso, para entrar. 318.536 €. (52.999.930.- Ptas) 915751570.

Más de 360.000 €

GERCO Nacional III- La Poveda, chalet pareado de esquina, parcela 250 metros, construidos 144 metros, 3 dormitorios, 2 baños, piscina. 379.500 €. (63.143.487 Ptas) 915751570.

19
N-IV Ctra. de Andalucía
Pinto / Valdemoro

Más de 360.000 €

CHINCHÓN, chalet, súper- lujo, 450 metros y 22.000 de parcela, único, urbanización especial, a 30 kilómetros Madrid. 1.500.000 €. GILMAR 913643800. 19226

20
N-V Ctra. de Extremadura
Alcorcón / Móstoles
Ctra. de Toledo / Leganés
Getafe / Parla / Fuenlabrada

Más de 360.000 €

NAVAS DEL MARQUÉS, chalet 520 m., piedra, lujo, único, mejor urbanización, independiente, 50 min Madrid. Espectacular. 535.000 €. GILMAR 913643800. 16984

21
Sin zona definida

Más de 360.000 €

GILMAR.ES Arroyomolinos, independiente 4 dormitorios, 650 metros parcela, garaje 4 coches. Estrenar. 565.000 €. 916339944. -23149

103
OFICINAS

MARÍA DE MOLINA impresionante oficina recién reformada iigarajes opcionales!! 285 metros aproximados. 733.000 €. 915903380.

GERCO Serrano, oficina venta, exterior, 55 metros, única. 472.000 €. (78.534.192 Ptas) 915751570.

GERCO Salamanca, oficina venta, 110 metros. 661.500 €. (110.064.339.- Ptas) 915751570.

GERCO Ferraz, exterior, gran oficina, 12 balcones a la calle, 294 metros, 5 despachos, 4 baños, trastero, hace chaflán, finca representativa. 1.700.000 €. (282.856.200.- Ptas). 915751570.

GERCO Ciudad Lineal, junto a Suanzes, local oficina 158 metros, diáfano, terraza, trastero, estupendas vistas, 427.046 € (71.054.476 Ptas) 915751570.

GILMAR.ES General Perón, 120 metros, varios despachos, también como vivienda. 470.000 €. 915830324. Ref- 18039

GILMAR.ES Orense, oficina espectacular, 503 metros, impecable, instalada, lujo. 2.200.000 €. 915830324. Ref-21270

GILMAR.ES Bravo Murillo, despacho profesional, reformado. 465.000 €. 915830331. Ref- 3716

GILMAR.ES Castellana, 320 metros, dos plantas, garaje, muchas posibilidades. 650.000 €. 915830324. Ref- 25992

GILMAR.ES Bravo Murillo, oficinas 333 metros, diáfanas, comunicaciones inmejorables. 800.000 €. 915830331.Ref- 20796

GILMAR.ES Castellana, calle, 450 metros, dos fincas registrales, señorial. 2.500.000 €. 915830324. Ref- 25494

GILMAR.ES Boadilla, despacho profesional 60 metros, Representativo, edificio sólo oficinas, garaje, múltiples servicios. 195.000 €. 916339944. -26198

MAJADAHONDA, oficina 85 metros, 40 terraza cerrada, 3 despachos, 2 baños. 399.000 €. GILMAR 916392025. Ref- 15371

GILMAR.ES Av. Europa. Oficinas muy amplias, entrar. 1.050.000 €. 913071159.- 20294

GILMAR.ES Plantío. Oficinas muy modernas, excelente comunicación, magníficas vistas. 3.300.000 €. 911310800.- 25046

GILMAR.ES Aravaca, fantástica oficina- local muy céntrico luminoso, 2 alturas, planta calle, excelente comunicación. 499.000 €. 913071159.- 26293

GILMAR.ES Bernabéu, 240 metros, impecables. 1.100.000 €. 915830309. Ref. 21797

GILMAR.ES Recinto Ferial, 236 metros, 4 garajes opcionales. 2.000.000 €. 915830306. Ref-13927.

GILMAR.ES Arturo Soria, edificio exclusivo oficinas, 1.348 metros. 4.800.000 €. 915830300. Ref-22811.

GILMAR.ES Salamanca, 930 m, oficinas totalmente instaladas, amplias salas y despachos, impecables, señorial, edificio rehabilitado. 6.845.000 €. 914230050. Ref. 25556

GILMAR.ES Narváez- Sainz Baranda, oficina, 108 metros, entreplanta, diáfana, buen portal, edificio moderno, actualizar. 290.000 €. 914230050. Ref. 26006

GILMAR.ES Castelló, 80 m, 3 despachos, sala trabajo, buen portal, portero, planta baja. 350.000 €. 914230050. Ref. 24489

GILMAR.ES Retiro, 165 metros, cuatro estancias, actualizar. 450.000 €. 914230050. Ref. 20943

GILMAR.ES Velázquez, oficina, mejor zona, 137 metros, finca antigua señorial, a estrenar, buen portal. 900.000 €. 914230050. Ref. 16312

GILMAR.ES Salamanca, mejor zona, consulta- despacho, bajo exterior, 233 metros, gran recibo, 7 despachos, trastero, garaje, terraza 80 metros. 1.400.000 €. 914230050. Ref. 22168

GILMAR.ES Príncipe Vergara, 226 metros, posibilidad de 452, reformar. 1.260.000 €. 914230050. Ref. 21119

GILMAR.ES Menéndez Pelayo, 450 m, buena finca, portal representativo, prácticamente diáfano, portero físico. 1.645.000 €. 914230050. Ref. 23082

GILMAR.ES Príncipe Vergara, lujo, 234 metros, diáfano, finca rehabilitada, garaje. 2.350.000 €. 914230050. Ref. 3820

GILMAR.ES Salamanca, 480 metros, tres plantas, entrada independiente, impecables, diseño. 3.000.000 €. 914230050. Ref. 21268

GILMAR.ES Salamanca, 400 metros, dos plantas perfecto estado, representativas, garaje. 1.950.000 €. 914230050. Ref. 27718

GILMAR.ES Velázquez, 250 m., impecable, exterior, cercano Retiro, 4 balcones calle. 1.700.000 €. 914230050. Ref- 27743

GILMAR.ES Jerónimos- Botánico, exposición u oficina, 475 metros, lujo, diáfano, techos altos, acceso independiente, reformar. 2.526.000 €. 914230050. Ref- 12290

GILMAR.ES Jerónimos- Espalter, oficina alquilada, ideal inversión, planta baja, 175 metros, finca antigua representativa, buen estado, posibilidad garaje alquiler. 980.000 €. 914230050. Ref. 28853

GILMAR.ES Salamanca- Mejor zona, 248 metros, vivienda u oficina, garaje, trastero, actualizar, finca representativa. 1.250.000 €. 914230050. Ref- 24727

GILMAR.ES Salamanca- Goya, oficina 258 metros, planta baja exterior, impecable, finca antigua representativa. 1.300.000 €. 914230050. Ref- 25162

GILMAR.ES Velázquez, 195 metros, 5 ventanas calle, reformar, 5 despachos, sala junta. 1.400.000 €. 914230050. Ref- 28014

TOLEDO, calle, 110 metros, estrenar, preciosa, excelentes comunicaciones. 326.000 €. GILMAR 913643800. 27000

DOCE DE OCTUBRE, frente, 370 metros, 2 plazas garaje, renfe, metro. 1.100.000 €. GILMAR 913643800. 26844

PLAZA MATUTE, 165 metros, piso u oficina, ascensor, exterior, 2 balcones, edificio señorial. 440.000 €. GILMAR 913643800. 23913

GILMAR.ES Plaza Cristo Rey, 151 metros, totalmente diáfana, son 2 unidades registrales unidas, muy buen precio. 470.000 €. 915919190. -25642.

GILMAR.ES Raimundo Fernández Villaverde, oficina, 110 metros, reformada, exterior. 407.000 €. 915919190. -26132.

GILMAR.ES oficina, Alonso Martínez, 125 metros, 5 despachos, buena finca. 510.000 €. 915919190. -24582.

GILMAR.ES Princesa, 124 metros, oficina a estrenar diáfana, válida loft. 540.000 €. 915919190. -12389.

GILMAR.ES Boix Morer, oficina 140 metros diáfana, garaje incluido. 690.000 €. 915919190. - 21434.

GILMAR.ES Cea Bermúdez, oficina, magnífica ubicación, 120 metros, 1ª planta, sala juntas, 2 baños, despachos. 748.000 €. 915919190. -22290.

GILMAR.ES Cea Bermúdez, 230 metros, 6 despachos, exterior, buena ubicación, sala de juntas. 1.107.000 €. 915919190. -22295.

GILMAR.ES Argüelles, inversores, oficina con inquilino, 585 metros. Rentabilidad 6%. 1.470.042 €. 915919190.- 16458

GILMAR.ES Raimundo Fdez. Villaverde, oficina 330 metros, reformadas, totalmente equipadas. 1.221.000 €. 915919190. -26130.

GILMAR.ES Manuel Cortina, 100 metros, finca representativa, techos altos, vivienda u oficina. 480.000 €. 915919190. -27744

GILMAR.ES Arapiles, oficina 182 metros, 5 despachos, sala de juntas, impecables, posibilidad de garaje. 640.000 €. 915919190.- 28334

GILMAR.ES Oficina junto Cea Bermúdez, 205 metros, impecables, finca representativa, conserje. 770.000 €. 915919190. - 30205

GILMAR.ES Zona Arturo Soria. Edificio de lujo estrenar. 1040 m, 70 plazas de garaje, ideal edificio corporativo o centro de negocios. Consultar precio. 912093250.- 24087

GILMAR.ES Padre Damián- Alberto Alcocer, 325 metros, ideal oficina representativa, fachada 30 metros. 1.250.000 €. 912093250.- 23000

GILMAR.ES Avenida Córdoba, oficina almacén, 450 m, en altura, metro en la puerta. 500.000 €. 912093250.- 28073

GILMAR.ES Embajadores zona. Edificio exclusivo oficinas. 1.800 metros. 5.000.000 €. 912093250.- 9185

GILMAR.ES Salamanca, junto Serrano, edificio 1856 metros uso terciario. 11.340.000 €. 912093250.- 28121

GILMAR.ES Chamartín, mejor zona, edificio dotacional, 977 metros más 383 semisótano. 4.000.000 €. 912093250. 27442

104
PLAZAS DE GARAJE

DIEGO DE LEÓN estupenda plaza de garaje, vigilancia 24 horas. 82.000 €. 915903380.

GILMAR.ES Núñez Balboa-Goya, plaza de garaje doble, sótano 1. 179.000 €. 914230050. Ref. 25411

ARGANZUELA, Embajadores, 5 plazas garaje, edificio nuevo, piscina, ocasión, junto glorieta embajadores. 120.000 €. GILMAR 913643800. 00000

GILMAR.ES Luchana, zona, 100 plazas garaje, obra nueva, mínimo 5 unidades. 430.000 €. 915919190. -19417

GILMAR.ES Arapiles, zona, garaje vacío, capacidad 13 plazas mínimo, todo en regla, para funcionar, inversores. 1.050.000 €. 915919190. -21021

105
LOCALES Y NAVES

● LOFT OCASION JUNTO M-40

PARTICULAR, VENDO LOFT "COSMANI", JUNTO M-40 ZONA POZUELO, P.I VENTORRO EL CANO.75 METROS + TERRAZA SOLARIUM 35 METROS, 2 PLAZAS DE GARAJE Y TRASTERO. A ESTRENAR. 239.000 €. NO AGENCIAS. 609867802. TAMBIER CON OPCIÓN A ALQUILER 750 EUROS MENSUALES.

AVDA. SAN LUIS local comercial junto al metro, diáfano. 72.000 €. 913533697.

ARAPILES local comercial de 170 metros aproximados, planta calle y por escalera interior se accede a 1ª planta de unos 20 metros aproximados, prácticamente diáfana con 2 wc. 502.300 €. 913533697.

MARÍA DE GUZMÁN local comercial para hostelería isalida de humos! 119 metros aproximados, garaje incluido opcional. 600.000 €. 913533697.

BARRIO DE LAS LETRAS local comercial, con licencia para espectáculos en vivo, listo para funcionar. 913533697

MANZANARES local comercial de 36 metros aproximados, junto colegio y polideportivo. 112.000 €. 913533697.

GERCO Vicálvaro-Moratalaz, nuevo, 72 metros, 14 metros fachada, hace esquina, válido cualquier actividad. 306.500 €. (50.997.309 Ptas) 915751570.

GERCO Vicálvaro-Moratalaz, nuevo, 43 metros, 8 metros fachada, hace esquina, válido cualquier actividad. 185.000 €. (30.781.410 Ptas) 915751570.

GERCO Atienza, a 30 km de Sigüenza, precioso pueblo medieval, restaurante funcionando, magnífica situación, aforo 50 personas. 390.658 €. (65.000.000 Ptas) 915751570.

GERCO Ciudad Lineal, local venta, 34 metros, salida de humos, escaparate, para entrar. 162.000 €. (26.954.532 Ptas) 915751570.

GERCO Ciudad Lineal, próximo a El Carmen, pastelería funcionando, aire acondicionado, friocalor, licencias, excelente clientela. 222.000 €. (36.937.692 Ptas) 915751570.

GERCO Ciudad Lineal, 300 metros a 2 calles, posibilidad de hacer 2 locales con negocios diferentes, 1 entrada carruajes. 359.959 €. (59.892.145 Ptas) 915751570.

GERCO Edificio venta, casco histórico de Madrid, edificio 4 plantas, totalmente rehabilitado, con inquilinos, ideal inversores. R/2000178 GERCO 915751570.

GERCO Embajadores-Atocha-Méndez Álvaro, frente al AVE, local venta, antiguo obrador, pastelería, salida de humos. 315.000 €. (52.411.590 Ptas) 915751570.

GERCO Carabanchel, local comercial, ocasión, 106 metros. 231.234 €. (38.474.100 Ptas) 915751570.

GERCO Prosperidad, local venta, 63 metros, mesón restaurante, totalmente instalado. 360.000 €. (59.898.960 Ptas) 915751570.

GERCO Paseo Santa María de la Cabeza, junto Antonio López, precioso local, planta calle, 150 metros, 2 entradas independientes, cédula de habitabilidad. 299.250 €. (49.791.010 Ptas). 915751570.

GERCO Príncipe Pío, 120 metros, 2 plantas funcionando, planta semisótano como vivienda, 4 doritorios, 2 baños, reformado. 405.000 €. (67.386.330 Ptas) 915751570.

GERCO Carabanchel- junto Vía Carpetana, 167 metros, local almacén, rampa de acceso, 203.478 € (33.855.891 Ptas) 915751570

GERCO Ciudad Lineal, local 80 metros, ideal inversores, 178.700 € (29.733.178 Ptas) 915751570

GERCO Móstoles, Polígono Industrial La Fuensanta. 700 metros, entreplanta 100 metros, 1ª planta 700 metros, parking en sótano 700 metros, montacargas, patio privado, buena comunicacion. 1.450.000 €. (241.259.700 Ptas) 915751570.

GERCO Argüelles, 65 metros, nuevo a estrenar, finca rehabilitada. 300.030 €. (49.920.791 Ptas.) 915751570.

GERCO Arturo Soria, local ideal, oficinas, academia, etc, 121 metros, muy luminoso, 280.000 €. (46.588.080 Ptas) 915751570.

GERCO Arturo Soria, local restaurante, funcionando, 220 metros, para entrar, magníficas instalaciones, 3 salidas emergencia, buen almacén, posibilidad de terraza. 1.575.000 €. (262.057.950.- Ptas) 915751570.

GERCO Centro- Plaza de las Comendadoras, local hostelería, 182 metros, precioso, magnífico emplazamiento, 762.300 €. (126.836.048 Ptas.) 915751570.

GERCO Embajadores, junto Legazpi, estupendo local en bruto, 174 metros, zona nueva, salida de humos, 15 metros fachada, ideal hostelería. 682.500 €. (113.558.445 Ptas) 915751570.

GERCO Embajadores, nave 260 metros, instalada en edificio industrial, todos los servidios, perfectamente comunicada, vigilancia 24 horas. 750.000 €. (124.789.500.- Ptas) 915751570.

GERCO San Agustín de Guadalix, nave venta, 342 metros, entreplanta 132 metros, altura 10 metros. 548.717 €. (91.298.828.- Ptas) 915751570.

GERCO Manzanares- Antonio López, nave venta, 528 metros planta calle, fachada 15 metros, entrada carruajes instalado, almacén, oficina. 1.365.000 €. (227.116.890.- Ptas) 915751570.

GERCO Nave Venta, polígono industrial La Resina, 350 metros, montacargas, edificio 2 años, vigilancia 24 h., todas las instalaciones, entrada vehículos, diáfana. 457.500 €. (76.121.595.- Ptas) 915751570.

GERCO. Ciudad Lineal, local venta, 166 metros, ideal clínica. 735.000 €. (122.290.000.- Ptas) 915751570

GERCO Moratalaz- Vicálvaro, local diáfano, planta calle, bomba frío calor, 10 metros fachada, alarma, cierre automático, suelos tarima, conexiones integradas, despachos acristalados, ideal oficinas. 142.000 €. (23.626.812 Ptas) 915751570.

GERCO. Carabanchel- Camino Viejo de Leganés, esquinazo, buen escaparate, 120 metros. 192.000 €. (31.946.112 Ptas.) 915751570.

GERCO. Centro- Puente Segovia, taller mecánico con licencia, 90 metros, 2 plantas. 252.425 €. (41.999.986 Ptas.) 915751570.

GERCO Ventas, 105 metros, cafetería en funcionamiento, esquinazo 20 metros, máximo rendimiento. 536.403 €. (89.249.950.- Ptas) 915751570.

GERCO Usera, local venta, 74 metros, diversas actividades, vado. 130.000 €. (21.630.180.- Ptas.-) 915751570.

GERCO Carabanchel, local de esquina, 56 metros, zona muy comercial, oportunidad. 179.283 €. (29..830.181.- Ptas) 915751570.

GERCO Canillejas, local venta, ocasión, 53 metros, 147.000 €. (24.458.742.- Ptas) 915751570.

GERCO Ciudad Lineal, local 100 metros, 11 metros fachada, diáfano, muchas posibilidades, 209.000 €. (34.774.674.- Ptas) 915751570.

GERCO Ciudad Lineal- Quintana, nave local 120 metros, entrada autos furgonetas, excelente emplazamiento, para coches y camiones. 239.804 €. (39.900.028.- Ptas) 915751570.

GERCO Canillejas, estupendo local junto estadio de la Peineta, 80 metros, recién reformado, calefacción, aire acondicionado, alarma, cierres eléctricos, cristales blindados, perfecto estado, muy bien situado, primeras calidades. 252.000 €. (41.929.272.- Ptas.) 915751570.

GERCO Salamanca, local- ocasión, 69 metros, 291.900 €. (48.568.073.- Ptas) 915751570.

GERCO Carabanchel Alto, 111 metros, local comercial, entrada carruajes, posibilidad amplificación, con local contiguo de 45 metros, buena zona. 294.000 €. (48.917.484.- Ptas.) 915751570.

GERCO Centro Comercial Puerta de Hierro, exterior, estupendo local de esquina, 118 metros, 2 plantas, salida de emergencia, escaparates. 338.000 €. (56.238.648.- Ptas) 915751570.

GERCO Hortaleza, junto Gran Vía de Hortaleza, local 90 metros, salida de humos. 359.800 €. (59.865.000.- Ptas.) 915751570.

GERCO Junto Retiro, local 80 metros, edificio rehabilitado. 378.638 €. (63.000.000.- Ptas) 915751570.

GERCO Céntrico, junto Plaza España, local 81 metros, instalado. 349.250 €. (58.110.310.- Ptas.) 915751570.

GERCO Cuatro Caminos- Francos Rodríguez, local comercial con nave, 236 metros, altura 4 metros, sótano y entreplanta, ideal oficina - almacén, etc. 426.100 €. (70.897.075.- Ptas.) 915751570.

GERCO Ciudad Lineal- C/ Alcalá, clínica estética, magníficamente montada, exterior, grandes ventanales, válido cualquier negocio, buena ubicación, muy comercial. 414.750 €. (69.008.593.- Ptas) 915751570.

GERCO Cuatro Caminos, local venta, 178 meros más 200 metros de patio carga y descarga, 517.470 €. (86.099.763.- Ptas) 915751570.

ANUNCIOS en EL MUNDO 915.930.920 publiNews QUEVEDO

ANUNCIOS BREVES

GERCO Plaza Castilla, local 421 metros, zona comercial, salida de humos, altura 6 metros, instalación nueva de agua, gas, teléfono, fachada 10 metros, salida de emergencia, válido para gimnasio, banco, restaurante. 610.000 €. (101.495.460.- Ptas) 915751570.

GERCO Cuatro Caminos- Valdeacederas, local comercial 437 metros, entrada carruajes, altura 4,20 metros. 505.000 €. (84.024.930 Ptas) 915751570.

GERCO Prosperidad, 210 metros, cafetería restaurante, funcionando. 890.000 €. (148.083.540.- Ptas.) 915751570.

GERCO Argüelles, local muy comercial, 3 plantas, 613 metros. 1.250.000 €. (207.982.500.- Ptas) 915751570

GERCO Carabanchel Alto, local comercial, cualquier negocio, 4,50 metros de altura, 1.514 metros en 2 plantas. 1.732.500 €. (288.263.745.- Ptas) 915751570.

GERCO Argüelles- Cea Bermúdez, 773 metros, estupendo local, grandes escaparates, válido distintas actividades. 2.200.000 €. (366.049.200.- Ptas) 915751570.

GERCO Argüelles, local de 44 metros. 235.000 €. (39.100.710.- Ptas) 915751570.

GERCO Argüelles, local diáfano, 2 entradas, edificio rehabilitado, válido para cualquier negocio, reforma. 473.297 €. (78.749.995.- Ptas) 915751570.

GERCO Argüelles, edificio Galaxia, local 160 metros, en 2 plantas, reformado, muy comercial, 17 metros más 9 metros de fachada, esquina, cualquier negocio, incluso cafetería. 473.640 €. (78.807.065.- Ptas) 915751570.

GERCO Cuatro Caminos- Pº de la Dirección, estupendo local 183 metros, habitado como oficina, gran fachada, salida de humos. 362.447 €. (60.306.107.- Ptas) 915751570.

GERCO Cuatro Caminos- Pablo Iglesias, local- nave, 960 metros, 1.731.000 €. (288.014.166.- Ptas) 915751570.

GERCO Oporto, nave venta, 260 metros, oficina, 3 ascensores, 2 montacargas, vigilancia 24 horas, 2 plazas de garaje. 491.400 €. (81.762.080.- Ptas) 915751570.

GERCO Plaza de Castilla, nave industrial, 750 metros, paso de carruajes, Ref. 20070426 915751570.

GERCO Arturo Soria- Avda. de la Paz, junto metro Avda. de la Paz, 143 metros, planta calle diáfano, grandes ventanales, 3 entradas, 2 servicios, plaza garaje en superficie, ideal oficina, urbanización privada, cámaras de vigilancia. 378.000 €. (62.893.908 Ptas) 915751570.

GERCO Carabanchel, local venta, 172 metros, fachada 6,20 x 14 metros. 288.750 € (48.043.957.- Ptas.) 915751570.

GERCO Embajadores, local venta, 5 metros de fachada, actualmente asador de pollos, con buena rentabilidad. 263.030 € (43.764.509 Ptas.) 915751570.

GERCO Ciudad Lineal, local venta, 101 metros. 212.199 € (35.306.943 Ptas.) 915751570.

GERCO Vallecas, 48 metros, gran escaparate, muchas posibilidades, oportunidad. 120.202 € (20.000.000 Ptas) 915751570.

GERCO Nacional II- Sigüenza-Guadalajara, edificio céntrico, 172 metros, 2 plantas más altillo, jardín común con otro edificio de 103 metros, muy cerca de la Renfe, 149.000 €. (24.791.000 Ptas) 915751571.

GERCO Centro- La Latina, edificio venta, para rehabilitar, 4 plantas, Ref 20080175 915751570.

GERCO Sigüenza, 187 metros, edificio 3 plantas fachada de piedra, zona histórica, 87.147 €. (14.500.000 Ptas) 915751570.

GERCO La Serena- Badajoz, convento para rehabilitar siglo XIX, ideal para casa rural, 1.745 metros superficie construida más 106 metros patio. 915751570.

GERCO Puerta del Ángel, 218 metros construidos en 3 plantas, un sólo inquilino, interesante precio. 915751570.

GERCO Torrelaguna, edificio siglo XIV, totalmente rehabilitado, 362 metros, 2 plantas más sótano, bar- restaurante- museo, funcionando, licencias, ocasión. 915751570.

GERCO Ventas, edificio industrial venta, 1.090 metros, 3 plantas, proyecto para 13 viviendas, 2.320.500 €. (386.098.713 Ptas) 915751570.

GERCO Ventas, edificio industrial en venta, 1.580 metros, 4 plantas, aire acondicionado, en esquina, 3.480.750 €. (681.350.670 Ptas) 915751570.

GERCO Las Cortes, edificio 5 plantas, 2 sótanos, 1 local, 1.760 metros totales, rehabilitado. 915751570.

GERCO Carabanchel- Urgel, idificio industrial, oficinas 415 metros en baja, más 3 plantas, terraza 58 metros, garaje 1 plaza, 1.050.000 €. (174.705.300 Ptas) 915751570.

GERCO Ariza- NII, edificio sigunlar, SXVII, buen estado, oportunidad, céntrico, ideal restaurante, bodega, 228.384 €. (38.000.000 Ptas) 915751570.

GERCO Ciudad Lineal, bar- cafetería, estupenda zona de paso y muy comercial, totalmente reformado, equipado, funcionando, incluida plaza de garaje. 333.030 €. (55.411.529 Ptas.) 915751570.

GERCO Manuel Becerra, local 158 metros, en bruto, altura 3,70 metros, 19 metros de fachada, salida de humos. 633.000 €. (105.322.338 Ptas.) 915751570.

GERCO Carabanchel, nave en venta, 200 metros, aire acondicionado, calefacción, 2ª planta. 915751570.

GERCO Alcalá de Henares, nave venta, 350 metros en planta, 100 metros entreplanta, cerca R2 y NII. 483.000 €. (80.364.438 Ptas.) 915751570.

GERCO San Agustín de Guadalix, nave venta, 331 metros, 132 entreplanta, entrega 2009. 483.926 €. (80.518.511 Ptas.) 915751570.

GERCO Vallecas, nave industrial, 357 metros, en polígono industrial de Vallecas. Ref. 20070668 915751570.

GERCO Ciudad Lineal, nave local, 208 metros, almacén, entrada vehículos. 367.500 €. (61.146.855 Ptas) 915751570.

GERCO Carabanchel, junto General Ricardos, nave industrial, 937 metros, entrada de carruajes. 915751570.

GERCO Carabanchel Alto, edificio venta, 2 locales, 2 pisos, total 450 metros. 1.061.712 €. (176.654.013 Ptas) 915751570.

GERCO Ciudad Lineal, 275 metros, ocasión. 354.000 €. (58.900.644.- Ptas) 915751570.

GERCO Alcobendas, gran local-nave, 371 metros, ideal oficina. 541.000 €. (90.014.826.- Ptas) 915751570.

GERCO Corredor del Henares, nave 800 metros, magnífica ubicación, vigilancia 24 horas, todos los servicios, gran oportunidad, excepcionales facilidades de pago. 679.144 €. (113.000.000.- Ptas) 915751570.

GERCO Cuatro Caminos- Valdeacederas, local comercial, 437 metros, entrada carruajes, altura 4 metros. 787.500 €. (131.028.500.- Ptas) 915751570.

GERCO Fuenlabrada, nave 900 metros, 230 entreplanta, 2 entradas, entradas de vehículos, 3 escaparates, luz de fuerza, patio. Ref. 20080379 915751570.

GERCO Coslada, nave oficina, 500 metros, almacén, entrada vehículos, aire acondicionado, 2 entradas. 670.000 €. (111.478.620 Ptas.) 915751570.

GERCO Usera- Avda de Cordoba, local comercial, de 271 metros, en edificio de uso industrial, exterior, distintas dependencias, 2 baños, apto para oficinas, aparcamiento en superficie y posibilidad de 2 plazas de garaje de acceso directo opcionales. 236.250 €. (39.308.692 Ptas) 915751570.

GERCO Plaza Castilla, 165 metros. 519.255 €. (86.396.762 Ptas) 915751570.

GERCO Sigüenza, 113 metros, mucha luz, buena zona. 78.132 €. (13.000.000 Ptas) 915751570.

GERCO Alcobendas, almacén 150 metros, oficinas 100 metros, totalmente instaladas, entrada vehículos, buena zona. 456.208 €. (75.906.624 Ptas) 915751570.

GERCO Valdemoro, 600 metros, entreplanta 100 metros, buenas calidades, oficina, patio privado, aire acondicionado, puente grúa. 1.008.000 €. (167.717.088 Ptas) 915751570.

GERCO Céntrico- Plaza de la Cebada, 1ª planta, ideal negocio. 108.182 €. (17.999.970 Ptas) 915751570.

GILMAR.ES Boadilla. Local 109 metros, zona comercial, en bruto, posibilidad financiación. 350.000 €. 916339944. -26102

ARTURO SORIA. Local para oficina 52 m2, diferentes usos, bar, etc. Acceso mercancías. 198.500 €. LOOK&FIND. 917219496.

GILMAR.ES Villalba, nave, P-29, 383 metros, garaje. 650.000 €. 918500000. Ref. 1207

GILMAR.ES Los Molinos, restaurante de piedra, en pleno funcionamiento, 100 comensales, dos plantas, precioso jardín. 812.000 €. 918499099. Ref. 1266

GILMAR.ES San Lorenzo Escorial, nave diáfana, 1700 m2, parcela de 2.400 m2, cualquier uso, oficinas. 2.400.000 €. 918500000. Ref. 1262

ROZAS, tres locales unidos, planta calle, 40 metros cada uno, fincas independientes. 299.000 €. GILMAR 916392025.

MAJADAHONDA, 175 metros, comercial, oficinas. 475.000 €. GILMAR 916392025. Ref- 9257

MAJADAHONDA, 239 metros una planta, paso carruajes. 660.000 €. GILMAR 916392025. Ref- 18864

MAJADAHONDA, 280 metros planta calle, 250 sótano, situadísimo. 2.000.000 €. GILMAR 916392025. Ref- 12709

ROZAS, Matas, frente Renfe, edificio comercial, estrenar. 1.000.000 €. GILMAR 916392025. Ref- 29531

GILMAR.ES Aravaca, pueblo, 120 metros, cualquier actividad. 540.000 €. 913071159.- 13258

GILMAR.ES Local comercial, 133 metros, a escasos metros de la avenida principal. 250.000 €. 952861341. Ref. 27445

GILMAR.ES Local comercial, 90 metros, casco antiguo Marbella, 6 metros de fachada. 210.000 €. 952861341. Ref. 30039.

GILMAR.ES Estepona, local calle Real, 64 metros, entrega 2010. 212.000 €. 952808570. -27398

GILMAR.ES Retiro, 60 metros, salida de humos. 325.000 €. 912093250.- 17617

GILMAR.ES Blasco Garay, 200 metros, planta, fachada 6 metros. 400.000 €. 912093250.- 21453

GILMAR.ES Rentabilidad local zona Chamberí, 87 m2. 410.000 €. 912093250.- 26502

GILMAR.ES Castellana, zona, 120 m, planta calle. 772.000 €. 912093250.- 24833

GILMAR.ES Oferta, Avenida Andalucía zona, junto M40, 559 m, oficina- almacén. 780.000 €. 912093250.- 25062

GILMAR.ES Acacias zona, 750 m2, dos niveles, mucha altura. 1.000.000 €. 912093250.- 25813

GILMAR.ES Hermosilla, ideal clínica, 206 m, diáfano. 1.445.000 €. 912093250.- 27154

GILMAR.ES Ríos Rosas, 183 metros, fachada 13 metros. 1.500.000 €. 912093250.- 19741

GILMAR.ES C/ Huertas, 190 m., apto para hostelería. 1.545.000 €. 912093250.- 22886

GILMAR.ES Barquillo, 200 metros, ideal oficina comercial. 2.667.000 €. 912093250.- 17194

GILMAR.ES Arturo Soria, local oficina, 1.600 metros sobre rasante. 4.750.000 €. 912093250.

GILMAR.ES Tres Cantos, 1300 metros, 3 fachadas, comercial, oficinas. 2.100.000 €. 912093250.- 21053

GILMAR.ES Nuevos Ministerios zona, 200 m, diáfano, 25 m fachada. 800.000 €. 912093250.- 28193

GILMAR.ES Paseo Delicias, 68 metros, fachada 6 metros, sótano 60 metros. 275.000 €. 912093250.- 28279

GILMAR.ES Velázquez, junto Goya, 400 metros, dos plantas. 4.900.000 €. 912093250.- 28370

GILMAR.ES Chamberí- Nuevos Ministerios, hostelería, 100 metros más terraza, rentabilidad. 840.000 €. 912093250.- 26852

GILMAR.ES Paseo de la Habana zona, 150 m dos alturas, esquina fachada 20 m. 475.000 €. 912093250.- 28587

GILMAR.ES Guzmán el Bueno, tramo más comercial, 237 m, fachada 9 m. 720.000 €. 912093250.- 28711

GILMAR.ES Retiro, restaurante recién montado, 132 metros, 48 comensales. 750.000 €. 912093250.- 28497

GILMAR.ES Acacias, 300 metros, fachada 30 metros, salida de humos. 2.300.000 €. 912093250.- 27928

GILMAR.ES Cavanilles, 100 metros, chaflán. 300.000 €. 912093250.- 20460

GILMAR.ES Chamberí, 195 metros, hostelería, 20 metros fachada. Chaflán. 1.050.000 €. 912093250.- 2321

GILMAR.ES Tetuán, edificio mixto, 1400 metros, muy buen estado. 3.150.000 €. 912093250.- 26808

GILMAR.ES Plaza Castilla, zona, 344 metros, entrada carruajes, altura 5 metros. 490.000 €. 912093250.- 29707

GILMAR.ES Acacias, 92 metros calle, salida humos. 550.000 €. 912093250.- 27928

GILMAR.ES Tres Cantos, 208 metros, esquina 25 metros, representativo. 620.000 €. 912093250.- 29601

GILMAR.ES Príncipe Vergara, 140 metros, dos plantas, instalado cafetería. 630.000 €. 912093250.- 19805

GILMAR.ES Cortes, 242 m. planta, 200 m. sotano, fachada 15 m. 1.000.000 €. 912093250.- 24334

GILMAR.ES Acacias, 213 metros, esquina, fachada 30 metros, salida humos. 1.700.000 €. 912093250.- 27928

106
PARCELAS

GERCO Nacional I- Miraflores de la Sierra, parcela 1.000 metros, agua, luz, proyecto para chalet 250 metros. 300.000 €. (49.915.800.- Ptas) 915751570.

GERCO Puerta de Hierro, 2 parcelas juntas, 1 chalet o 2 pareados, mejor zona, todas las licencias. 1.784.140 €. (296.855.918.- Ptas) 915751570.

GILMAR.ES Fuente Fresno, parcela, vistas, plana, fondo de saco, mejor verla. 600.000 €. 916503011.- 23989

GILMAR.ES Fuente del Fresno, parcela, 2650 metros, arbolada, cerca centro comercial y deportivo, urbanización privada con seguridad 24 horas. 632.000 €. 916503011.- 13620

GILMAR.ES Ciudalcampo, parcela, 2.500 zona alta, segregada, también podría venderse la totalidad. 700.000 €. 916503011.- 22105

GILMAR.ES Fuente del Fresno, a 15 minutos de Plaza Castilla, estupenda parcela, 2.300 metros, fondo saco, magníficas vistas, zona alta. 758.000 €. 916503011.- 25255

GILMAR.ES Santo Domingo, magnífica parcela, llana, vallada, en zona alta, 2.220 metros, con licencia para construir inmediatamente. 569.000 €. 916503011. 13884

GILMAR.ES Ciudalcampo, magníficas parcelas desde 2.500 metros, a partir de 670.000. 671.000 €. 916503011. 25945

GILMAR.ES Sebastian Reyes, finca, picadero de caballos, 43.875 m2, totalmente instalada, vivienda principal más dos de guardeses. 3.200.000 €. 916503011.- 26769

GILMAR.ES Boadilla, Valdecabañas. Parcela 2.300 metros. Llana, vistas. 548.000 €. 916339944.- 18001

GILMAR.ES Boadilla, Bonanza. Parcela 1500 metros. Vistas espectaculares. Inmejorable ubicación. 495.000 €. 916339944. -21570

GILMAR.ES Villanueva Cañada, Guadamonte, parcela 4.890 metros. Esquina, llana, entorno natral, posibilidad caballos. 595.000 €. 916339944. -21815

GILMAR.ES Boadilla, Lomas, parcela 2.391 metros. Fondo de saco, llana. Oportunidad. 595.000 €. 916339944. -25451

GILMAR.ES Boadilla, Bonanza, parcela 2078 metros, llana, arizónicas, piscina climatizada, tenis. 682.500 €. 916339944. -20363

GILMAR.ES Boadilla, Lomas. Parcela 5.104 metros. Llana, vistas. Posibilidad 2 viviendas. 1.190.000 €. 916339944. -25451

GILMAR.ES Boadilla, El Bosque, parcela 2.000 metros, 5 minutos Boadilla, vistas. 450.000 €. 916339944.- 25754

GILMAR.ES Villaviciosa, Campodón, parcela 1600 metros, llana, cerca entrada, calle tranquila. 585.000 €. 916339944. -28456

GILMAR.ES Boadilla, Lomas, oportunidad, parcela 2.525 metros, fondo de saco. 535.000 €. 916339944. -20283

GILMAR.ES Boadilla, a 5 minutos. Parcela 750 metros. Llana, vallada piedra. Oportunidad. 280.000 €. 916339944.- 29680

GILMAR.ES Villaviciosa de Odón. Parcela 1.013 metros, excelente situación, posible financiación. 395.000 €. 916339944. -26101

GILMAR.ES Collado Mediano, urbanización consolidada, 500 metros, para dos pareados de 150 metros más sótano. 180.000 €. 918499099. Ref. 1192

GILMAR.ES Torrelodones, 2000 metros, urbanización, vistas, vallada. 473.000 €. 918500000. Ref. 1235

GILMAR.ES Villalba, Fontenebro 4900 metros, esquina, vallada. 550.000 €. 918500000. Ref. 1236

GILMAR.ES San Lorenzo del Escorial, espectacular parcela de esquina de 5700 m2 en el mejor sitio del Monte Avantos, vistas impresionantes. 800.000 €. 918500000. Ref. 1014

GILMAR.ES Guadarrama, 8410 metros, dentro urbanización, ideal residencia, religioso, asistencial, educativo, sanitario. 1.500.000 €. 918499099. Ref. 1162

GILMAR.ES Escorial, urbanización Alcor, 1500 parcela, llana, vistas monasterio, guarda. 180.000 €. 918499099. Ref- 1285

VALDEMORILLO, Cerro Alarcón, buena parcela llana, 1000 metros, cuadrada. 222.000 €. GILMAR 916392025.

VALDEMORILLO, Jarabeltrán, 1800 metros, poca pendiente, entorno natural. 240.000 €. GILMAR 916392025.

MAJADAHONDA, preciosa parcela, 1024 metros, vistas. zona residencial. 530.000 €. 916392025. Ref- 26630

ROZAS, Molino, parcela 2000 metros, esquina, próximo entrada. 720.000 €. GILMAR 916392025. Ref- 17517

GILMAR.ES La Cabaña, magníficas parcelas urbanizables, oportunidad, excelente comunicación. 599.000 €. 911310800.- 15376

GILMAR.ES Pozuelo. Parcela. Oportunidad, para 2 pareados. 840.000 €. 913071159.- 20659

GILMAR.ES Montepríncipe. Parcela 1.500 metros, 56 fachada, para un chalet independiente. 1.000.000 €. 911310800.- 22638

107
SOLARES

GERCO Valdemoro, parcela industrial, 6.417 metros, edificabilidad 3.850, primera línea Nacional IV, 4.042.710 €. (634.494.708 Ptas) 915751570.

GERCO La Cañada- Ávila, solar 10.000 metros, para 15 chalets, buena situación. 262.500 €. (43.676.325 Ptas). 915751570.

GERCO El Viso, calle Serrano, solar venta, parcela edificable, ref 20090283. 915751570.

GERCO Carabanchel, solar 345 metros, edificabilidad, 360 metros baja y 2 alturas. 787.500 €. (131.028.975 Ptas) 915751570.

GERCO Nacional II- Siguenza, solar en zona histórica, totalmente documentado. 41.000 €. (6.821.826 Ptas) 915751570.

GERCO Nacional II- Siguenza, solar en casco antiguo con proyecto. 86.000 €. (14.310.000 Ptas) 915751570.

GERCO Hoyo de Manzanares, solar 41.690 metros, para 47 viviendas, parcelas de 1.000 metros, inmejorable situación. 7.894.405 €. (1.313.518.470 Ptas.) 915751570.

GERCO Valdemoro, parcela industrial, 6.053 metros, edificabilidad 3.631, primera línea Nacional IV, 3.813.390 €. (634.494.708 Ptas.) 915751570.

GILMAR.ES Islas Aleutianas, 570 metros, proyecto y licencia, dos chalets exclusivos de 360 metros cada uno. 901.000 €. 915830332. Ref- 18873

ROZAS, Parquerrozas, parcela llana y regular, bien situada, 1600 metros. 550.000 €. GILMAR 916392025. Ref- 28446

GILMAR.ES Pozuelo, 575 metros, solar dos pareados, estupenda situación a dos calles y gran fachada. 970.000 €. 913071159.- 18176

GILMAR.ES Aravaca, solar para construir en altura, muy céntrico, posibilidad construir pisos con garaje y piscina. 1.050.000 €. 913071159.- 22797

GILMAR.ES Pozuelo, Hipercor, solar de esquina para tres adosados. Muy buena zona en alto. 1.350.000 €. 913071159.- 18256

GILMAR.ES Solar de 1650 metros, con vistas al mar, en la zona alta de la zona, con edificabilidad de 480 metros, ideal para construir una villa. 350.000 €. 952861341. Ref. 28101

GILMAR.ES Estepona, parcelas aproximadamente 500 metros, vistas mar, cerca Estepona, desde 148.300 €. 952808570.

108
FINCAS RUSTICAS

PARTICULAR Vende finca caza mayor Alia-Puerto de San Vicente (Toledo), se puede cazar todo el año. Ocasión. 609284336.

GERCO Toledo, bonita finca, 80 hectáreas, de labor y monte, con caza menor. 915751570. R/ 349

GERCO A 90 km de Madrid, molino harinero con 8.000 metros, cascadas y jardines, 500 metros de casa, para entrar. 915751570. R/ 358

GERCO Cadalso de los Vidrios, finca 60 hectáreas, caza menor, 2 arroyos, ganadero, agrícola, licencia para vivienda. 915751570. R/ 372

GERCO Guadalix de la Sierra, preciosa finca, 14 hectáreas, vallada, con encinas, pastos, manantiales. Ref. 386. 915751570.

GERCO Soto del Real, finca rústica 45.959 metros, zona muy interesante, ocasión. 915751570 R/380

GERCO Finca rústica- Toledo, a 8 kilómetros de Aranjuez, 15.750 metros, vallada, 350 almendros, 44 olivos, pozo, casa pequeña, nave de herramientas, zona de huerta, tractor 21 caballos, fumigadora, riego por goteo y aspersión. 87.879 €. (14.621.835.- Ptas.) Ref. 465. 915751570.

GERCO Soria, casa rural funcionando, totalmente restaurada con mucho estilo y encanto, 7 dormitorios con baño, biblioteca, salón con chimenea, comedor, restaurante, caballos. 915751570. R/362

GERCO San Agustín de Guadalix, finca preparada para eventos, 25.500 metros, parcela 800 metros construcción, piscina, bonito jardín, amplias terrazas, bonitas vistas, garaje preparado para cocinas. 2.520.000 €. (419.292.720.- Ptas) 915751570.

GERCO Nacional I- Redueña, a 55 kilómetros de Madrid, 2 fincas, una de 1,3 hectáreas y otra de 2,2 hectáreas, buen acceso. Ref. 488. 915751570.

GERCO Fuentidueña del Tajo, finca 3 hectáreas, totalmente vallada, pozo, linda con urbanización de chalets. Ref. 391. 915751570.

GERCO Cadalso de los Vidrios, a 75 km de Madrid, 11.600 metros, pozo, bodega, pequeña casa, 24 olivos, pinos, encinas, arroyo, excelente entorno, próximo a Gredos. 915751570. Ref. 319

GERCO San Martín de Valdeiglesias, finca 4.854 metros, casa, huerta, riachuelo, pozo canalizado, oportunidad. Ref. 429. 915751570.

GERCO Toledo- Lillo, finca rústica, 39 hectáreas labor, coto de caza privado, buen encinado. Ref. 426. 915751570.

GERCO Ciudad Real- Calzada de Calatrava, finca recreo, 66.000 metros, casa 800 metros, pista de tenis con frontón, piscina, árboles, huerto, 2 pozos, paseos acerados, a 200 metros casco urbano, ocasión. Ref. 441. 915751570.

GERCO Valdemorillo, finca rústica 42 hectáreas, vallada, nave, embarcadero, plaza de toros, corrales, encinas de pastos, pozo, parcela 1.183 metros, urbana, con todos los servicios. Ref. 453 915751570.

GERCO Segovia, molino- vivienda, terreno 22.000 metros, 2 casas, 4 dormitorios, 2 salones, molino rehabilitado, arroyo. Ref. 439 915751570.

GERCO Finca de 67 hectáreas a 30 kilómetros de Madrid, 2 casas, una de 518 metros de piedra, otra de 100 metros de piedra, pastos y monte de encinas. 3.330.000 €. (554.065.380 Ptas) 915751570.

GERCO La Cabrera, finca 11.409 metros, próxima al pueblo, luz, pozo de agua, totalmente vallada, parte de piedra. Ref. 392. 915751570.

GERCO Toledo- Lillo, finca rústica, 25 hectáreas, reforestación, pastos, coto de caza menor, privado. Ref. 427. 915751570.

GERCO Próxima a Marchamalo, finca rústica agrícola, ganadera, dentro de coto de caza. 915751570. R/382

GILMAR.ES Villanueva Cañada, espectacular finca a 1,5 km del pueblo, excelentes vistas, bun acceso, cerca colegio y campo de golf, 30000 metros, con casa rústica de 490, zaguán de entrada, piscina carril de nado 16 metros, gimnasio, tenis, cuadras, 5 boxes, perreras, placas solares, zona arbolada, pinos, encinas, chopos, retamas, higueras. 1.740.000 €. 916339944. Ref. 12054

GILMAR.ES Galapagar, rústica, 60 hectáreas, casona piedra 520 metros, casa guardeses 200 metros, posible segregación, acceso directo carretera. 3.350.000 €. 918500000. Ref. 1172

GILMAR.ES Colmenar Viejo, kilómetro 38, finca 50 hectáreas, 1200 construidos, vallada, coto, perfecto estado. 3.500.000 €. 918499099. Ref. 1140

VILLANUEVA CAÑADA, Parque Regional Guadarrama, 11.500 metros, cortijo 700 metros, una planta, 5.000 ajardinados, tenis, piscina, espectacular. 2.200.000 €. GILMAR 916392025. Ref- 13930

SE VENDE espectacular finca 4000 hectáreas de monte en Andalucia. Con helipuerto, caza mayor/menor, varias edificaciones, cortijo con 34 habitaciones, saunas, jacuzzis, piscina climatizada, agua en abundancia. Plan técnico de caza, plan de ordenación. Acceso a subvenciones. Rio trucha autoctona. 605914578. peachinvestments@aol.es

109
OTRAS POBLACIONES

GERCO Garrucha- Almería. Urbanización Oasis de Garrucha. Obra nueva, 2 y 3 dormitorios, jardín, terraza, garaje, climatización, piscina, cerca paseo Marítimo. Zonas deportivas. 915751570.

GERCO Almería- Vera, primera línea de playa, urbanización cerrada con piscina para adulto y para infantil, 55 metros más 23 metros jardín, 2 dormitorios. 150.000 €. (24.957.900 Ptas) 915751570.

NERJA. (Málaga). Chalets obra nueva terminada, 2 y 3 dormitorios, 3 baños, terrazas y jardín particular, 2 plazas garaje, trastero, piscina, chimenea, calefacción, aire acondicionado, primeras calidades. Desde 229.000 €. LOOK&FIND 917500991.

APARTAMENTO estrenar IIIa Arousa. Cocina. 107.500 €. 667991818.

GILMAR.ES Calahonda, apartamento de 70 metros, 1 dormitorio, jardín de 50 metros y vistas al mar, sólo 5 minutos de la playa de Cabopino, plaza de garaje, piscina comunitaria. 160.000 €. 952861341. Ref. 27041

GILMAR.ES Mijas Costa, 1 dormitorio, 1 baño, amplia terraza. 178.500 €. 952861341. Ref. 10566.

GILMAR.ES Marbella Este. Zona playa, fantástico ático dúplex con vistas al mar, 2 dormitorios, 2 baños, 70 metros, piscina y jardines comunitarios, sólo 173.000 €. 952861341. Ref-29636

GILMAR.ES Marbella en el corazón de la Milla de Oro, 105 metros, 1 dormitorio, jardín privado, trastero, plaza de garaje. 199.000 €. 952861341. Ref. 18851.

GILMAR.ES Marbella, urbanización La Quinta, lujoso, apartamento de 2 dormitorios, 2 baños, vistas al golf. 190.000 €. 952861341. Ref. 19011.

GILMAR.ES Marbella, apartamento de 1 dormitorio, muy próximo a la playa y al centro de la ciudad, garaje, piscina, pádel. 225.000 €. 952861341. Ref. 25848.

GILMAR.ES Cabopino, 2 dormitorios, 2 baños, jardín privado, bonitas zonas comunes. Gran oportunidad. 220.500 €. 952861341. Ref. 19280.

GILMAR.ES Marbella Oeste, 3 dormitorios, 2 baños, 116 metros, muy cerca de la playa y de San Pedro de Alcántara. Primeras calidades. 252.000 €. 952861341. Ref. 24076.

GILMAR.ES Milla de Oro, 148 metros, buena ubicación, 70 metros terraza. 253.000 €. 952861341. Ref. 9891.

GILMAR.ES Marbella centro, 3 dormitorios, 2 baños, piscina, zona infantil. 255.000 €. 952861341. Ref. 15099.

GILMAR.ES Marbella centro, apartamento 80 metros, 2 dormitorios, 2 baños, plaza de garaje y espaciosas zonas comunes a 250 metros de la playa. 255.000 €. 952861341. Ref. 24055.

GILMAR.ES Calahonda, a estrenar de 132 metros, 2 dormitorios, con espectacular vistas al mar. Plaza de garaje, jardines y piscina comunitarios. A 15 minutos de Marbella. 225.000 €. 952861341. Ref. 27183.

GILMAR.ES Calahonda, nuevo de 130 metros, 2 dormitorios, fantásticas vistas de la costa, plaza de garaje, piscina comunitaria, amplias zonas comunes, urbanización muy tranquila y bien comunicada. 225.000 €. 952861341. Ref. 27187.

GILMAR.ES Marbella, 2 dormitorios, 2 baños, garaje, trastero, junto al centro comercial. 270.000 €. 952861341. Ref. 22945.

GILMAR.ES Guadalmina, apartamento de 140 metros, 2 dormitorios en primera línea del golf en una urbanización de lujo con amplias zonas comunes y gran piscina comunitaria, sólo a 5 minutos de la playa y junto al centro comercial que cuenta con restaurantes de prestigio, supermercados y entidades financieras diversas. 280.000 €. 952861341. Ref. 26218.

ANUNCIOS EN EL MUNDO QUE VENDEN DE VERDAD
NuevaVía COMUNICACION INTEGRAL
91 517 61 28
Fax. 91 517 24 33
Paseo de Yeserías, 15-1º. Madrid 28005

ANUNCIOS BREVES

GILMAR.ES Marbella, 2 dormitorios, 2 baños, garaje, muy bonita urbanización con grandes zonas comunes. 285.000 €. 952861341. Ref. 15814.

GILMAR.ES Marbella, 2 dormitorios, 2 baños, terraza, 80 metros, vistas al mar y montaña. 295.000 €. 952861341. Ref. 12882.

GILMAR.ES Marbella, Elviria. Magnífico apartamento, 2 dormitorios, 2 baños, garaje, trastero, cerca playa y comercios. 240.000 €. 952861341. Ref-29426

GILMAR.ES Nueva Andalucía, 2 dormitorios, 2 baños, 126 metros, buenas comunicaciones, garaje. 295.000 €. 952861341. Ref. 14841.

GILMAR.ES Mijas Costa, adosada en esquina con espectacular vista al mar y montaña, 3 dormitorios, 2 baños, aseo. 315.000 €. 952861341. Ref. 14064.

GILMAR.ES Marbella Oeste, 3 dormitorios, 162 metros, piscina, club social. 315.000 €. 952861341. Ref. 21321.

GILMAR.ES Marbella, Milla de Oro, fantástico apartamento, club social, piscina. 320.000 €. 952861341. Ref. 7680.

GILMAR.ES Marbella, Nagueles, 2 dormitorios, garaje, trastero, seguridad 24 horas, pista de pádel. 322.000 €. 952861341. Ref. 17761.

GILMAR.ES Marbella, apartamento, 2 dormitorios, junto playa y zona comercial, garaje y trastero. 325.000 €. 952861341. Ref. 22908.

GILMAR.ES Los Monteros, apartamentos con vistas a Gibraltar de 1- 2- 3 dormitorios, jardines, piscina, garaje y trastero desde 316.000 €. 952861341. Ref. 13874.

GILMAR.ES Marbella, Guadalmina, 144 metros, 2 dormitorios, 2 baños, garaje, junto a la playa y campos de golf. 330.000 €. 952861341. Ref. 17493.

GILMAR.ES Marbella centro, 125 metros, 2 dormitorios, a unos pasos de la playa. 285.000 €. 952861341. Ref. 22974.

GILMAR.ES Marbella, 155 metros, 2 dormitorios, 2 baños, terraza 15 metros, garaje, trastero. 360.000 €. 952861341. Ref. 7181.

GILMAR.ES Marbella centro, 2 dormitorios, buenas calidades, junto a la playa. 367.500 €. 952861341. Ref. 18170.

GILMAR.ES Nueva Andalucía, adosado en esquina, 3 dormitorios, 3 baños, vistas espectaculares a los campos de golf. 385.000 €. 952861341. Ref. 11848.

GILMAR.ES Marbella centro, 3 dormitorios, primera línea de playa, plaza de garaje. 390.000 €. 952861341. Ref. 18574.

GILMAR.ES Marbella centro, 1 dormitorio, fantásticas vistas al mar. 270.000 €. 952861341. Ref. 22622.

GILMAR.ES Marbella centro, 117 metros, 3 dormitorios, 2 baños, plaza de garaje, vistas al mar. 400.000 €. 952861341. Ref. 16698.

GILMAR.ES Marbella, 148 metros, 2 dormitorios, precioso apartamento, con acceso directo a la playa, alarma. 370.000 €. 952861341. Ref. 19766.

GILMAR.ES Marbella centro, 2 dormitorios, 1 baño, garaje, vistas parciales al mar. 415.000 €. 952861341. Ref. 19210.

GILMAR.ES Marbella, 130 metros, 2 dormitorios, vistas preciosas, chimenea. 420.000 €. 952861341. Ref. 7198.

GILMAR.ES Marbella centro, apartamento en urbanización de lujo, primeras calidades, cerca de la playa, 2 dormitorios, 2 baños. 420.000 €. 952861341. Ref. 19765.

GILMAR.ES Marbella, Guadalmina, 3 dormitorios, junto a la playa, jardín privado, garaje y trastero. 420.000 €. 952861341. Ref. 21624.

GILMAR.ES Marbella, precioso apartamento, jardín privado, vistas al mar y a la montaña, urbanización de lujo, primeras calidades, 3 dormitorios, 2 baños. 440.000 €. 952861341. Ref. 20232.

GILMAR.ES Puerto Banús, ubicada en línea de playa, situación inmejorable, 2 dormitorios, 2 baños. 441.500 €. 952861341. Ref. 18202.

GILMAR.ES Marbella, dúplex 110 metros, 2 dormitorios, urbanización privada, sólo a 2 minutos de la playa. 450.000 €. 952861341. Ref. 18752.

GILMAR.ES Marbella, ático-dúplex, 3 dormitorios, 190 metros construidos, primeras calidades en una urbanización de lujo, cuenta con unas bonitas zonas comunes y gran piscina comunitaria, plaza de garaje y trastero. 450.000 €. 952861341. Ref. 26455.

GILMAR.ES Marbella, Nueva Andalucía, amplio apartamento, 288 metros, 4 dormitorios, garaje, trastero, buena urbanización. 450.000 €. 952861341. Ref. 14366.

GILMAR.ES Bahía de Marbella, 2 dormitorios, gran terraza de 70 metros, próximo a la playa. 472.000 €. 952861341. Ref. 15074.

GILMAR.ES Guadalmina Alta, magnífico dúplex de 300 metros, 3 dormitorios, 3 baños, dos terrazas. 473.000 €. 952861341. Ref. 14146.

GILMAR.ES Guadalmina, fantástico apartamento, 180 metros, 4 dormitorios, vistas zonas comunes. 480.000 €. 952861341. Ref. 10030.

GILMAR.ES Calahonda villa, vistas al mar, con jardín y piscina, 5 dormitorios. 525.000 €. 952861341. Ref. 15058.

GILMAR.ES Marbella, 120 metros, 3 dormitorios, primeras calidades, urbanización con salida directa a la playa, solarium de 70 metros. 525.000 €. 952861341. Ref. 18688.

GILMAR.ES Puerto Banús, apartamento de 150 metros, 3 dormitorios, vistas al mar, orientación sur, plaza de garaje, 2 trasteros, sólo a 100 metros de la playa, pádel y piscina comunitaria. 520.000 €. 952861341. Ref. 26501.

GILMAR.ES Elviria, fabuloso ático con preciosas vistas de toda la costa, en lujosa urbanización, sólo a 5 minutos de la playa de elviria, 220 metros, 3 dormitorios, primeras calidades, gimnasio, restaurante, club social y acceso al campo de golf. 790.000 €. 952861341.

GILMAR.ES Puerto Banús, 150 metros, 2 dormitorios, urbanización de lujo junto a la playa, vídeo portero, alarma, suelo radiante, 24 horas de vigilancia, trastero y garaje. 675.000 €. 952861341. Ref. 18957.

GILMAR.ES Milla de Oro, apartamento de 145 metros, 2 dormitorios en urbanización de lujo, con vistas al mar en primera línea de playa, plaza de garaje, amplios jardines, gran piscina, gimnasio, sauna, jacuzzi. 750.000 €. 952861341. Ref. 27145.

GILMAR.ES Marbella centro, apartamento, 286 metros, 3 dormitorios, junto a la playa. 1.030.000 €. 952861341. Ref. 17649.

GILMAR.ES Marbella, apartamento de gran lujo, 345 metros, 3 dormitorios, vistas al mar, 1ºlínea mar. 1.575.000 €. 952861341. Ref. 7290.

GILMAR.ES Los Monteros, señorial, ático dúplex, vistas al mar, 400 metros, primeras calidades, zonas comunes espectaculares. 3.200.000 €. 952861341. Ref. 14091.

GILMAR.ES Marbella, ático de gran lujo, 415 metros, 5 dormitorios, 1ª línea de playa, vistas fantásticas, seguridad 24 horas, a estrenar. 3.500.000 €. 952861341. Ref. 18976.

GILMAR.ES Marbella, Guadalmina Baja, fantástico ático dúplex, 1ª línea de golf con vistas al mar. Primeras calidades, 3 dormitorios, 3 baños. 670.000 €. 952861341. Ref. 24274.

GILMAR.ES Marbella, cerca de la playa y de Puerto Banús, 60 metros, 1 dormitorio. 150.000 €. 952861341. Ref. 27526

GILMAR.ES Bahía de Marbella, apartamento 2 dormitorios, jardín privado, salida directa a la playa, garaje. 320.000 €. 952861341. Ref-28336

GILMAR.ES Milla de Oro, apartamento 2 dormitorios, garaje y trastero, sólo a 200 metros de la playa y unos minutos del centro de la ciudad. Vistas al mar. 333.000 €. 952861341. Ref-28048

GILMAR.ES Elviria, apartamento de lujo 2 dormitorios, garaje, trastero, 150 metrosm, amplias terrazas, grandes zonas comunes al lado de las mejores playas de Marbella. 420.000 €. 952861341. Ref-28216

GILMAR.ES Nueva Alcántara, ático dúplex de 252 metros, 4 dormitorios, garaje y trastero, sólo a 400 metros de la playa, vistas al mar, seguridad 24 horas. 495.000 €. 952861341. Ref-28300

GILMAR.ES Marbella Este, ático dúplex con espectaculares vistas frontales al mar, a 150 metros de la playa, 204 metros construidos, 100 de terraza, 2 dormitorios, garaje y trastero. 500.000 €. 952861341. Ref-28211

GILMAR.ES Marbella Oeste, 2 dormitorios, buenas calidades, junto a la playa, garaje y trastero. 270.000 €. 952861341. Ref. 21859

GILMAR.ES Guadalmina, 311 metros, 3 dormitorios, vistas al golf, squash, sauna, sala de juegos. 390.000 €. 952861341. Ref. 9054

GILMAR.ES Marbella Este en primera línea de playa, magnífico apartamento en dos alturas, 143 metros, 34 de terraza, 3 dormitorios, amplios jardines, piscinas, campos de fútbol, tenis, pádel, baloncesto. 350.000 €. 952861341. Ref. 28604

GILMAR.ES Marbella, casco antiguo, ático abuhardillado de 1 dormitorio, 1 baño, 52 metros, playa a 200 metros. 115.000 €. 952861341. Ref. 25041

GILMAR.ES Nueva Andalucía, apartamento de 1 dormitorio, 1 baño, 42 metros, urbanización muy tranquila, cerca de comercios y restaurantes. 145.000 €. 952861341. Ref. 22379

GILMAR.ES Calahonda, apartamento de 1 dormitorio, 1 baño, primeras calidades, 65 metros, vistas al mar, jardines, piscina, garaje. 150.000 €. 952861341. Ref. 25220

GILMAR.ES Apartamento de 1 dormitorio, 1 baño con vistas frontales al mar, 68 metros, urbanización cerrada con jardines y piscina. 168.000 €. 952861341. Ref. 28783

GILMAR.ES Marbella, céntrico apartamento, 2 dormitorios, baño, 60 metros, piscina comunitaria. 179.000 €. 952861341. Ref. 19954

GILMAR.ES Mijas Costa, apartamento de lujo, 2 dormitorios, 2 baños, 75 metros, terraza 10 metros, urbanización con jardines y piscina, seguridad, pádel, 400 metros playa. 180.000 €. 952861341. Ref. 26193

GILMAR.ES Benahavis, apartamento estilo andalus, 2 dormitorios, 65 metros, urbanización consolidada con preciosos jardines, piscina, entorno natural. 180.000 €. 952861341. Ref. 29129

GILMAR.ES Marbella centro, apartamento 3 dormitorios, 2 baños, junto comercios y restaurantes, bus, taxi, 90 metros, playa a 500 metros. 190.000 €. 952861341. Ref. 25617

GILMAR.ES Nueva Andalucía, apartamento 4 dormitorios, 2 baños, 120 metros, gran piscina y campo de tenis, playa a 5 minutos. 195.000 €. 952861341. Ref. 26216

GILMAR.ES Nueva Andalucía, apartamento con vistas panorámicas, urbanización consolidada, golf, la Quinta, 2 dormitorios, 2 baños. 220.000 €. 952861341. Ref. 23277

GILMAR.ES Marbella, zona residencial y tranquila, apartamento 2 dormitorios, 2 baños, amplia terraza, preciosos jardines y piscina de comunidad. 220.000 €. 952861341. Ref. 229742

GILMAR.ES Marbella, ático dúplex con vistas al mar, recién construcción, jardines, piscinas, próximo a la playa, garaje, trastero, 2 dormitorios, 2 baños, 80 metros. 225.000 €. 952861341. Ref. 16746

GILMAR.ES Nueva Andalucía, Aloha, urbanización de lujo, piscina cubierta, apartamento 2 dormitorios, amplia terraza, jardín privado, garaje, 5 minutos Puerto Banús. 225.000 €. 952861341. Ref. 28766

GILMAR.ES Marbella centro, apartamento 1 dormitorio, totalmente reformado, amueblado, 58 metros. 234.000 €. 952861341. Ref. 15175

GILMAR.ES Marbella centro, recién construcción, apartamento 2 dormitorios, 2 baños, terraza, garaje, vistas al mar, urbanización cerrada con piscina, jardines, tenis, 80 metros. 235.000 €. 952861341. Ref. 26602

GILMAR.ES Calahonda, chalet independiente, urbanización con piscina, cerca playa. 240.000 €. 952861341. Ref. 18732

GILMAR.ES Marbella centro, moderno apartamento de 2 dormitorios, 2 baños, conjunto cerrado con piscina, jardín, tenis, garaje. 240.000 €. 952861341. Ref. 23300

GILMAR.ES Marbella centro, apartamento 3 dormitorios, 2 baños, garaje, pleno centro de la ciudad, 90 metros. 240.000 €. 952861341. Ref. 27016

GILMAR.ES Nueva Andalucía, la Quinta Golf, magnífico apartamento, 2 dormitorios, 2 baños, gran terraza, amplio 182 metros, vistas al golf, jardines y piscina comunitarios. 290.000 €. 952861341. Ref. 29786

GILMAR.ES Mijas costa, apartamento en primera línea de playa con vistas frontales al mar, 2 dormitorios, piscina comunitaria. 300.000 €. 952861341. Ref. 27499

GILMAR.ES Marbella centro, amplio apartamento, 2 dormitorios, terraza de 65 metros, bonita urbanización con piscina y jardines. 225.000 €. 952861341. Ref. 14250

GILMAR.ES Zona Puerto Banús, apartamento de 2 dormitorios, 2 baños con jardín privado, garaje, popular urbanización con jardines, piscinas, pádel, vigilancia, muy próximo a la playa y golf. 269.000 €. 952861341. Ref. 29941

GILMAR.ES Nagueles Marbella, ático 120 metros, 3 dormitorios, garaje y trastero. 400.000 €. 952861341. Ref. 17324

GILMAR.ES Marbella, adosado, 201 metros, 3 dormitorios. 340.000 €. 952861341. Ref. 17717

GILMAR.ES Marbella, Los Monteros, a 100 metros de la playa con vistas al mar y a la montaña, 2 dormitorios, 2 baños, primeras calidades. 405.000 €. 952861341. Ref. 24398

GILMAR.ES Marbella, adosado 3 dormitorios, jardín privado, bonitas zonas comunes. 420.000 €. 952861341. Ref. 17353

GILMAR.ES Puerto Banús, casa adosada de 295 metros, lujosa urbanización, construida en primeras calidades, 3 dormitorios, garaje, trastero, jardín privado. 525.000 €. 952861341. Ref. 26202

GILMAR.ES Milla de Oro, adosado 4 dormitorios, construido en primeras calidades, urbanización de lujo, a sólo 500 metros de la playa. 640.000 €. 952861341. Ref. 19655

GILMAR.ES Marbella, gran apartamento en una urbanización de lujo, primeras calidades, 240 metros, vistas panorámicas, 3 dormitorios, 3 baños. 685.000 €. 952861341. Ref. 27069

GILMAR.ES Marbella, chalet 470 metros y 850 metros parcela, a estrenar, primeras calidades, cerca del mar, 4 dormitorios, 6 baños, jardín y piscina privada. 750.000 €. 952861341. Ref. 27028

GILMAR.ES Puerto Banús, magnífico chalet de 340 metros, 4 dormitorios, vistas al mar, 1000 metros de parcela, sólo a 800 metros de la playa. 1.200.000 €. 952861341. Ref. 25697

GILMAR.ES Marbella, 200 metros, 3 dormitorios, apartamento de lujo de primeras calidades, en urbanización cerrada y vigilada 24 horas, espectaculares zonas comunes, varias piscinas, sólo a 100 metros de la playa. 1.500.000 €. 952861341. Ref. 18734

GILMAR.ES Milla de Oro, chalet de lujo de 337 metros, a 100 metros de la playa, en la más exclusiva zona de Marbella, jardín y piscina privados. 2.500.000 €. 952861341. Ref. 25927

GILMAR.ES Marbella centro, apartamento 3 dormitorios, en el centro, perfecto estado, a 500 metros de la playa. 221.000 €. 952861341. Ref. 29118

GILMAR.ES Marbella centro, apartamento 2 dormitorios, jardín comunitario, zona tranquila y residencia. 168.000 €. 952861341. Ref. 29172

GILMAR.ES Marbella centro, magnífico ático de grandes dimensiones, con vistas al mar, a 100 metros de la playa, 3 dormitorios, piscina privada, garaje. 680.000 €. 952861341. Ref. 28953

GILMAR.ES Guadalmina, magnífico chalet 430 metros, 4 dormitorios, 3 baños, alojamiento servicio, recién construcción, piscina, jardín maduro 1300 metros. 850.000 €. 952861341. Ref. 30074.

GILMAR.ES Nueva Andalucía las Brisas Golf, chalet en excelentes condiciones, junto campo de golf, vistas, 5 dormitorios, 4 baños, 474 metros, garaje, precioso jardín y zona de piscina, parcela 900 metros. 1.100.000 €. 952861341. Ref. 30016.

GILMAR.ES Marbella, 130 metros, 3 dormitorios, chalet independiente, muy cerca de la playa. 300.000 €. 952861341. Ref. 18732.

GILMAR.ES Gran oportunidad, Marbella centro, zona exclusiva a 100 m playa, amplio apartamento 3 dormitorios, 2 baños, terraza, piscina de comunidad, 140 metros. 320.000 €. 952861341. Ref. 29810

● MARBELLA,
GOLF RIO REAL. ÁTICO DE 105 M2 Y TERRAZA DE 268 M2. PLAZA DE GARAJE Y TRASTERO. CALIDADES DE LUJO. OPORTUNIDAD. A ESTRENAR. 430.000 €. 651611153.

● MANILVA.
URBANIZACIÓN COTO REAL DUQUESA II. PISO DE 106 M2 Y TERRAZA DE 31 M2. PLAZA DE GARAJE Y TRASTERO. A ESTRENAR. CALIDADES DE LUJO. OPORTUNIDAD. 290.000 €. 651611153.

● MARBELLA.
URBANIZACIÓN LAS LOMAS DE MARBELLA CLUB. PISO DE 85 M2 Y TERRAZA DE 40 M2. 2 PLAZAS DE GARAJE Y TRASTERO. A ESTRENAR. CALIDADES DE LUJO. OPORTUNIDAD. 230.000 €. 651611153.

GILMAR.ES Estepona, dúplex estrenar frente Kempinski, piscina, desde 89.000 €. 952808570.

GILMAR.ES Estepona, apartamento junto Puerto, 2 dormitorios, seminuevo, garaje, piscina. 133.000 €. 952808570.

GILMAR.ES Estepona, apartamento en Puerto, dormitorio, salón, cocina independientes, piscina, garaje y trastero. 147.000 €. 952808570.

GILMAR.ES Estepona Centro, pisos 2 dormitorios, estrenar, centro ciudad. 205.000 €. 952808570. -12835

GILMAR.ES Sotogrande, pisos a estrenar, 154 metros, dos dormitorios, piscina, garaje, trastero, desde 220.756 €. 952808570.

GILMAR.ES Estepona, pisos 3 dormitorios, frontal mar, junto Puerto Deportivo, garaje, trastero. 240.000 €. 952808570. -30089

GILMAR.ES Estepona centro, piso 3 dormitorios, estrenar, centro ciudad, calidades. 260.000 €. 952808570. -13751

GILMAR.ES Estepona, bajo de dos dormitorios encima del mar entre Estepona y Manilva, piscina y jardines. 288.750 €. 952808570.

GILMAR.ES Sotogrande Puerto, dúplex en plena marina del Puerto de Sotogrande, 3 habitaciones en suite, piscina, garaje y trastero, junto campos de golf, polo y playa. 395.000 €. 952808570.

GILMAR.ES Casares Costa, adosados estrenar, 3 dormitorios, junto futuro campo golf, cerca playa, vistas mar, piscina, desde 150.000 €. 952808570. -8497

GILMAR.ES Estepona, adosado cerca Guadalmina, en urb. tranquila y bien comunicada, recinto cerrado, piscina, garaje. Ocasión. 246.000 €. 952808570.

GILMAR.ES Estepona, soberbia villa, 715 m2 construidos, parcela de más de 1.500 metros, 5 dormitorios, piscina, a pie de golf. 3.500.000 €. 952808570.

SANTIAGO DE Compostela. Piso de 190 m2 en C/ General Pardiñas, 5 dormitorios, 3 baños, salón amplio, planta alta con vistas y mucha luz, en edificio de pocos vecinos, plaza de garaje. GOLDMAN CAPITAL PROPERTIES. 917816156. www.goldmancapital.es Ref. V19173.

PONTEVEDRA. Chalet en alquiler en la Caeyra. GOLDMAN CAPITAL PROPERTIES. 917816156. www.goldmancapital.es Ref. A19174

ALQUILER INMOBILIARIA

201 PISOS

● FINAL AVDA.
CIUDAD DE BARCELONA, ALQUILO PISO DE 3 DORMITORIOS, 2 BAÑOS, SALÓN-CHIMENEA, GRAN TERRAZA EN PLANTA ÁTICO DE 25 METROS, POSIBILIDAD GARAJE. FINCA 15 AÑOS. METROPACÍFICO, CONDE CASAL O PUENTE VALLECAS. AMPLIA RED DE BUS. CON MUEBLES Y ELECTRODOMÉSTICOS. AVAL BANCARIO SÓLO TRES MESES. TF.: 609283285.

SALAMANCA C/ Ayala, 170 metros, estupendo piso amueblado, 3 dormitorios, 2 despachos amplios, salón amplio, dos baños, calefacción central, aire acondicionado, cocina equipada. 2.100 €. 913533702. 620486662.

CORTES C/ Prado, precioso piso recién reformado, dos dormitorios dobles, salón amplio, baños en suite, cocina amplia equipada, mejor verlo. 1.250 €. 913533702. 620486662.

C/ RAMON Y CAJAL en urbanización, estupendo piso vacío, 2 dormitorios, 2 baños, cocina independiente equipada, calefacción central, jardín, piscina, doble plaza de garaje, portero físico. 1.200 €. 913533702. 620486662.

CHAMBERÍ estupendo ático, vacío, 3 terrazas, 2 dormitorios, 1 baño completo, cocina independiente, salón comedor y salón de star, recién pintado. 1.300 €. 913533702. 620486662.

ARGÜELLES, luminoso, silencioso, dormitorio, salón, baño, cocina equipada. Amueblado. 696062248.

GERCO Doctor Esquerdo, 120 metros, 3 dormitorios, 2 baños, amplia cocina, ascensor, aire acondicionado, portero físico, muy buena zona. 1.300 €. (216.302 Ptas) 650473161.

GILMAR.ES Rozas, 2 dormitorios, garaje, urbanización privada con vigilancia, piscina, posibilidad amueblado. 900 €. 916319900.

GILMAR.ES Plenilunio. Pol. de las Mercedes, magnífico ático, 85 metros de terraza, 2 dormitorios, 2 baños, garaje, trastero, piscina. 1.100 €. 916507515.

GILMAR.ES Rozas, 2 dormitorios, estrenar, con terraza de 80 metros, calidades, piscina, vigilancia, gimnasio, trastero y garaje. 1.000 €. 916319900.

GILMAR.ES Sanchinarro, 4 dormitorios, a estrenar, aire acondicionado, garaje, piscina, próximo a metro ligero. 1.400 €. 916507515.

GILMAR.ES Soto de la Moraleja, estrenar, 150 metros, 3 dormitorios, 3 baños, salón con chimenea y terraza, urbanización privada con piscina, pádel y tenis. 2.600 €. 916507515.

GILMAR.ES Salamanca, C/ Alcalá, a estrenar, 2 dormitorios, 2 baños, exterior, aire acondicionado. 1.600 €. 912093290.

GILMAR.ES Soto de la Moraleja, 320 metros, 5 dormitorios, 5 baños, gran zona de recibo, urbanización con piscina y garaje. 3.800 €. 916507515.

GILMAR.ES Paseo de la Habana, magnífico piso 320 metros, 3+ 1 dormitorios, 3+ 1 baños, gran zona de recibo, gran calidad y diseño, piscina, garaje, vigilancia. 916507515.

GILMAR.ES Salamanca, reformado, 3 dormitorios, 2 baños, calefacción central. 1.600 €. 916507515.

GILMAR.ES Salamanca- Retiro, C/ Duque de Sesto. 130 metros, 4 dormitorios, 2 baños, calefacción central. 1.600 €. 912093290.

GILMAR.ES Salamanca- Retiro, 2 dormitorios, nuevo, amueblado, exterior. 1.000 €. 912093290.

GILMAR.ES Tetuán, dúplex a estrenar, 100 metros, 3 dormitorios, 2 baños, garaje incluido. 1.100 €. 912093290.

GILMAR.ES Chamartín C/ Puerto Rico, 3 dormitorios, 1+ 1 baños, calefacción central, exterior a parque muy tranquilo. 1.200 €. 912093290.

GILMAR.ES Chamartín, urbanización privada, nuevo, 2 dormitorios, 2 baños, terraza 32 metros, aire acondicionado, garaje, gimnasio, sauna, squash, piscina. 1.700 €. 912093290.

GILMAR.ES Pinar de Chamartín, ático 5 dormitorios, 3 baños, 2 plazas de garaje, amplia terraza, piscina, pádel. 2.500 €. 912093290.

GILMAR.ES Boadilla, bajo dúplex, 3 dormitorios, 2 baños, 2 salones amplios, terraza, jardín, piscina, pádel, vigilancia, garaje y trastero. 1.400 €. 916339239.

GILMAR.ES Plaza Ciudad de Viena, 60 metros, 1 dormitorio, magníficas vistas, vacío. 1.000 €. Ref. 27572 912093290.

GILMAR.ES Boadilla, 124 metros, completamente amueblado, 3 dormitorios, 3 baños, 3 plazas garaje, piscina climatizada, gimnasio, piscina, pádel, vigilancia. 1.300 €. 916339239.

GILMAR.ES Boadilla, bajo con jardín, 120 metros, 3 dormitorios, 2 baños, barbacoa, piscina, garaje, trastero. 1.300 €. 912093290.

GILMAR.ES Boadilla Sector B, 3 dormitorios, 2 baños, garaje, trastero, piscina, pádel, terraza. 1.100 €. 916339239.

GILMAR.ES Nuevo Legazpi, estudio de obra nueva a estrenar, con terraza de 7 metros, garaje, trastero, piscina, gimnasio, seguridad 24 horas. 700 €. 911218401.

GILMAR.ES Calle Sepúlveda, piso de 2 dormitorios, amueblado, muy luminoso y bonito, junto metro Lucero. 700 €. 911218401.

GILMAR.ES Majadahonda, 70 metros, 1 dormitorio, súper luminoso, cocina independiente totalmente amueblada, preciosa urbanización, garaje, trastero, piscina. 730 €. 916314113.

GILMAR.ES Majadahonda, céntrico 1 dormitorio, luminoso, impecable, garaje, trastero, buenísimas calidades. 800 €. 916314113.

GILMAR.ES Rozas Burgo, 1 dormitorio, nuevo, gran urbanización con piscina, tenis. 800 €. 916314113.

GILMAR.ES Av. Manzanares, piso amueblado, 3 dormitorios, 1 baño, amueblado, buen estado. 800 €. 911218401.

GILMAR.ES Majadahonda, Colón, 3 dormitorios, totalmente reformado, nuevo, cocina equipada, garaje, calefacción incluida. 900 €. 916314113.

GILMAR.ES Carabanchel, estupendo piso, 3 habitaciones, semiamueblado, buena finca, calefacción central, buena situación. 900 €. 911218401.

GILMAR.ES Centro, Plaza Mostenses, 50 metros, estrenar. 850 euros más IVA. 1.000 €. Ref. 24752 912093290.

GILMAR.ES Hilarión Eslava, 1 dormitorio, edificio lujo, estudio amueblado, garaje. 1.000 €. Ref. 29323 912093290.

GILMAR.ES Princesa, 50 metros, 1 dormitorio, preciosa reforma, vistas, vacío. 1.100 €. Ref. 28418 912093290.

GILMAR.ES Conde Duque zona, 80 metros, bajo dúplex, estrenar, 2 dormitorios, 2 baños. 1.100 €. Ref. 29609 912093290.

GILMAR.ES Majadahonda Golf, 2 dormitorios, jardín privado y terraza desde salón de 60 metros, vigilancia 24 horas, garaje, trastero, piscina, tenis. 1.150 €. 916314113.

GILMAR.ES Majadahonda Golf, 3 dormitorios, gran balcón rodeando casa, cocina equipada, preciosa urbanización, piscina, tenis, vigilancia 24 horas, garaje, trastero. 1.200 €. 916314113.

GILMAR.ES Paseo Florida, 50 metros, 1 dormitorio, edificio lujo, garaje, amueblado. 1.200 €. 29113 912093290.

GILMAR.ES Majadahonda, Avenida España, 3 dormitorios, 3ª planta, preciosas vistas, impecable, gran cocina, muchos armarios, garaje 2, trastero, piscina. 1.300 €. 916314113.

GILMAR.ES Majadahonda, La Hacienda, 4 dormitorios, gran salón, cocina, vista urbanización, mucha zona verde, piscina, tenis, garaje, trastero. 1.300 €. 916314113.

GILMAR.ES Majadahonda, Monte Pilar, 3 dormitorios, 120 metros terraza, rodea casa, salón 35 metros, buenísimas calidades, a/c, garaje, trastero, preciosa urbanización, piscina, tenis. 1.300 €. 916314113.

GILMAR.ES Latina, Cava Baja, precioso apartamento, 120 metros, diseño, reformado, 2 habitaciones. 1.500 €. 911218401.

GILMAR.ES Majadahonda, Monte Pilar, precioso ático dúplex, 3 dormitorios en suite, gran urbanización, piscina, tenis, gimnasio, vigilancia 24 horas, garaje 2, trastero, a/c, salón 40 metros, chimenea, magnífica terraza. 1.600 €. 916314113.

GILMAR.ES Princesa, ático dúplex, 75 metros, 20 metros terraza, amueblado. 1.800 €. Ref. 27881 912093290.

GILMAR.ES Ríos Rosas, 110 metros, 4 dormitorios, 2 baños, vacío. 1.800 €. Ref. 29422 912093290.

GILMAR.ES Tetuán, piso exterior, 90 metros, vacío, cocina amueblada y equipada, 2 habitaciones, calefacción individual, 2 vecinos, edificio moderno. 750 €. 912093290.

GILMAR.ES Zona Prosperidad, 60 m., en dos alturas, muy bonito. 1.050 €. 912093290.

GILMAR.ES Boadilla, Sector B, 2 dormitorios, ático dúplex, gran terraza, 2 baños, piscina, garaje. 1.100 €. 916339239.

GILMAR.ES Zona Salamanca, calefacción central. 1.200 €. 912093290.

GILMAR.ES Las Tablas, dormitorio, amueblado, impecable, vigilancia 24 horas. 1.200 €. 916507515.

GILMAR.ES Arturo Soria, urbanización cerrada, piscina, excelentes calidades, terraza grande, 2 dormitorios, 2 baños. 1.400 €. 912093290.

GILMAR.ES Zona Salamanca, totalmente reformado, 2 dormitorios, 2 baños. 1.600 €. 912093290.

EL MUNDO ANUNCIOS ECONÓMICOS - OFICIALES - ESQUELAS - penta publicidad 91 359 16 17 AVDA. ALBERTO ALCOCER 19, 1º pentapublicidad@pentapublicidad.com

ANUNCIOS BREVES

GILMAR.ES Zona Prosperidad, ático, finca nueva, cocina independiente, excelentes calidades. 1.700 €. 912093290.

GILMAR.ES Zona Salamanca, ático, vacío, 4 dormitorios, 3 baños, 150 m., terraza espectacular. 2.500 €. 912093290.

GILMAR.ES Torre del Retiro, 170 metros, 3 dormitorios, 2 baños, aseo, garaje, piscina, seguridad 24 horas, terraza 70 metros. 2.600 €. 912093290.

GILMAR.ES Orense, zona tranquila, 200 metros, 4 dormitorios, totalmente reformado y amueblado, buen gusto, plaza de garaje, calefacción central, seguridad 24 horas. 3.000 €. 912093290.

GILMAR.ES Soto Moraleja, 3 dormitorios en suitte, dúplex, zonas comunes, impecable. 3.600 €. 916507515.

GILMAR.ES Juan Bravo, 240 metros, 5 dormitorios, garaje exterior, precioso, portero 24 horas, caja de seguridad. 3.900 €. 916507515.

GILMAR.ES Alcalá- Retiro, 260 metros, 4 dormitorios, lujo, cámaras de serguridad, 2 plazas de garaje, vistas al Retiro, calefacción, central, reforma a estrenar. 5.400 €. 916507515.

GILMAR.ES Sandoval, 60 metros, reformado, amueblado, 2 dormitorios. 1.200 €. Ref. 26883 912093290.

GILMAR.ES Pinar Chamartín, 3 dormitorios, ático- dúplex, garaje, gimnasio, piscina invierno-verano, sauna, vigilancia, 100 m terraza. 2.600 €. 916507515.

GILMAR.ES Palacio Real, ático vistas únicas palacio, gran piso 300 metros, buen estado, chimenea, terrazas, construcción años 70, posibilidad garaje. 4.000 €. 911218401.

GILMAR.ES Centro Sto. Domingo, ático, espectaculares vistas, 3 dormitorios, amueblado, 120 metros, terraza 100 metros, garaje. 2.200 €. 911218401.

● USERA
AMUEBLADO, DOS DORMITORIOS, TARIFA, COCINA EQUIPADA. 625 €. 914392587.

¡¡¡AGUAYO!!! Administramos, alquilamos, vendemos oficinas, viviendas, locales. www.aguayoescamez.com 914570307.

VILLALAR 2 dormitorios, seminuevo, gran salón, 2 baños, edificio representativo. GOLDMAN CAPITAL PROPERTIES. www.goldmancapital.es 917816156. Ref. A19114. 1.800 €.

JERÓNIMOS Espectacular ático 200 m2 + terraza de 30 m2. Vistas al Jardín Botánico con 2 plazas de garaje. GOLDMAN CAPITAL PROPERTIES. www.goldmancapital.es 917816156. Ref. A19116. 4.500 €

JERÓNIMOS Vistas al Museo del Prado, terraza de 17 m2, piso de 104 m2 útiles. Dos dormitorios, baño y aseo, séptima planta. GOLDMAN CAPITAL PROPERTIES. www.goldmancapital.es 917816156. Ref. A19129 1.850 €

VISTAS al Prado. Piso de 160 m2 útiles con 8 ventanales a la calle, cuatro de ellos con vistas al Museo del Prado y otros cuatro con vistas al Jardín Botánico, 3 dormitorios más 1 de servicio, vestidor, 3 baños, 2 salones. GOLDMAN CAPITAL PROPERTIES. www.goldmancapital.es 917816156 Ref. A19130. 2.900 €

JERÓNIMOS Piso de 100 m2 construidos, con cuatro ventanas con vistas al Jardín Botánico. Consta de gran salón comedor, 2 dormitorios, baño y aseo, muy luminoso. GOLDMAN CAPITAL PROPERTIES. www.goldmancapital.es 917816156. Ref. A19131. 1.750 €.

ESPECTACULAR Dúplex en Ortega y Gasset. Situado en uno de los edificios más emblemáticos de Madrid, tipo palacete francés con jardines, vistas agradables y techos altos. Vivienda ideal para embajador o similar. El edificio cuenta con un alto nivel de seguridad superficie 360 m2. GOLDMAN CAPITAL PROPERTIES. www.goldmancapital.es 917816156 Ref. A19149. 12.000 €.

ÁTICO con terraza en Ortega y Gasset. Ubicado en edificio diseñado por el arquitecto Ruiz de la Prada. Dispone de 4 dormitorios, buenas vistas, plaza de garaje. GOLDMAN CAPITAL PROPERTIES. www.goldmancapital.es 917816156 Ref. A19151. 4.000 €.

CHAMBERÍ Fortuny. Piso 380 m2, enormes salones, 3 suites, clásico. GOLDMAN CAPITAL PROPERTIES. www.goldmancapital.es 917816156 Ref. A19145. 10.000 €.

SALAMANCA Castelló. Ático 395 m2, con terraza. Estrenar, vistas, garaje. GOLDMAN CAPITAL PROPERTIES. www.goldmancapital.es 917816156 Ref. A19144. 6.000 €.

SALAMANCA Goya. Piso 120 m2, 2 dormitorios, posibilidad de garaje. GOLDMAN CAPITAL PROPERTIES. www.goldmancapital.es 917816156 Ref. A2400. 2.400 €

SALAMANCA Villamar, 245 m2, edificio señorial, restaurado recientemente, 4ª planta. GOLDMAAN CAPITAL PROPERTIES. www.goldmancapital.es 917816156 Ref. A19142. 4.000 €.

SALAMANCA Castelló. Amueblado, 2 dormitorios, 90 m2. GOLDMAN CAPITAL PROPERTIES. www.goldmancapital.es 917816156 Ref. A19141. 1.600 €.

SALAMANCA Recoletos. Exterior, reformado, 105 m2, aire acondicionado, 2 dormitorios. GOLDMAN CAPITAL PROPERTIES. www.goldmancapital.es 917816156. Ref. A19139. 1.600 €.

SALAMANCA Ortega y Gasset. Ático un dormitorio, terraza 30 m2. GOLDMAN CAPITAL PROPERTIES. www.goldmancapital.es 917816156. Ref. A19187. 1.800 €.

JERÓNIMOS Montalbán. 205 m2, reformado, estrenar, edificio señorial clásico, 3 dormitorios. GOLDMAN CAPITAL PROPERTIES. www.goldmancapital.es 917816156. Ref. A19136. 3.500 €.

SALAMANCA D. Ramón de la Cruz. 170 m2, 3ª planta, exterior, amueblado y de diseño. Incluye servicio limpieza. GOLDMAN CAPITAL PROPERTIES. www.goldmancapital.es 917816156. Ref. A19132. 4.000 €.

SALAMANCA Goya. Amueblado de lujo y diseño, reformado a estrenar. 125 m2, 3 dormitorios, 2 baños. GOLDMAN CAPITAL PROPERTIES. www.goldmancapital.es 917816156. Ref. A19133. 2.600 €.

SALAMANCA Dúplex en Ayala/Serrano de 115 m2, frente al Corte Inglés, 2 dormiotorios, 2 baños en la planta de arriba, salón comedor y cocina en la planta de abajo. Totalmente amueblados y equipados, calefacción individual. Se puede alquilar por periodos cortos. GOLDMAN CAPITAL PROPERTIES. www.goldmancapital.es 917816156. Ref. A19158. 1.700 €.

SALAMANCA Dúplex Ayala/Serrano de 100 m2, frente al Corte Inglés, 2 dormitorios, 2 baños en la planta de arriba, salón comedor y cocina en planta de abajo. Totalmente amueblados y equipados, calefacción individual. Se puede alquilar por periodos cortos. GOLDMAN CAPITAL PROPERTIES. www.goldmancapital.es 917816156. Ref. A19159. 1.900 €.

RETIRO Piso de diseño moderno, con amplio salón de 40 m2, dormitorio principal con baño incorporado, despacho/ dormitorio de invitados, aseo, cocina equipada, terraza de aprox. 60m2, al lado del Parque del Retiro y del Jardín Botánico. GOLDMAN CAPITAL PROPERTIES. www.goldmancapital.es 917816156. Ref. A19155. 1.600 €.

SALAMANCA D. Ramón de la Cruz. Totalmente reformado a estrenar, 190m2, 3 dormitorios, 3 baños, cocina amueblada con frigorífico americano. Persianas automáticas, aire acondicionado y baño principal con bañera y ducha. Excelentes calidades. GOLDMAN CAPITAL PROPERTIES. www.goldmancapital.es 917816156. Ref. A19157. 2.500 €.

SALAMANCA Jorge Juan. Dormitorio principal con baño y vestidor, salón de 25m2, amueblado, calefacción individual y garaje. GOLDMAN CAPITAL PROPERTIES. www.goldmancapital.es. 917816156. ef. A19156. 2.500 €.

JUSTICIA Conde de Xiquena. Piso de 160m2, 3 dormitorios, exterior. GOLDMAN CAPITAL PROPERTIES. www.goldmancapital.es 917816156. Ref. A19160. 2.200 €.

202 APARTAMENTOS

CUZCO. Vacío- amueblado. 915790534.

RÍOS ROSAS. Dos dormitorios, 810 €. 915709149.

ESTUDIOS y apartamentos muy céntricos. Plaza Mayor, Tirso de Molina, Santa Ana, Latina. Desde 450 €. Somos propietarios. 914747974. www.mucor.es

ARTURO SORIA. Apartamento amueblado, cerca centro comercial "Arturo Soria Plaza", garaje. 875 €. LOOK&FIND 917500991.

GILMAR.ES Sanchinarro, disponemos de dos apartamentos completamente amueblados, 1 dormitorio, urbanización con piscina, gimnasio y vigilancia. 950 €. 916507515.

GILMAR.ES Alcobendas, apartamentos a estrenar, 1 dormitorio, garaje, cocina amueblada, junto metro. 750 €. 916507515.

GILMAR.ES Avda. de la Albufera, estudios, apartamentos 1 dormitorio y áticos 2 dormitorios, obra nueva a estrenar, desde 650 €. 911218401.

GILMAR.ES Vallecas, estudios y apartamentos en Ensanche de Vallecas, obra nueva a estrenar, con plaza de garaje, a partir de 700 €. 911218401.

GILMAR.ES Villalba, apartamentos, obra nueva, urbanización, garaje y trastero, desde 580 €. 916319900.

GILMAR.ES Usera, apartamento de 1 dormitorio, junto metro, ocasión. 500 €. 911218401.

GILMAR.ES Orense, apartamento 1 dormitorio, 70 metros, totalmente amueblado y equipado, todos los gastos incluidos, luz, ADSL. 1.200 €. 912093290.

GILMAR.ES Orense, apartamento 70 metros, completamente amueblado y equipado, todos los gastos incluidos, posibilidad de plaza de garaje, edificio Eurobuilding, plaza de garaje incluida, precio 1.400 €. 912093290.

EMBAJADORES. Próximo Plaza Mayor. Edificio moderno, precioso apartamento amueblado, calefacción y agua caliente. 630 €. No Agencias. 609061894. 915494966.

SALAMANCA Jorge Juan. Apartamento 50 m2, reformado y amueblado, 1 dormitorio. GOLDMAN CAPITAL PROPERTIES. www.goldmancapital.es 917816156. Ref. A19140. 1.100 €.

JERÓNIMOS Felipe IV. Apartamento a estrenar, 2 dormitorios, todo exterior con vistas al Parque del Retiro. GOLDMAN CAPITAL PROPERTIES. www.goldmancapital.es 917816156. Ref. A19170. 1.500 €.

JUSTICIA Calle Almirante. Apartamento de 1 dormitorio, exterior, con amplio salón. Posibilidad de garaje en la misma finca en muy buen estado. GOLDMAN CAPITAL PROPERTIES. www.goldmancapital.es 917816156. Ref. A19161. 1.100 €.

JUSTICIA Orellana. Apartamento 1 dormitorio, 75m2. GOLDMAN CAPITAL PROPERTIES. www.goldmancapital.es 917816156. Ref. A19163. 900 €.

203 CHALETS

ARTURO SORIA, chalet pareado cerca metro, 3 dormitorios, 2 baños, aseo, piscina comunitaria, pádel, dos plazas garaje. 3.000 €. LOOK&FIND 917500991.

GILMAR.ES Segovia, San Rafael, adosados promoción obra nueva, 3 y 4 dormitorios, urbanización cerrada con zonas comunes y piscina, desde 750 €. 916319900.

GILMAR.ES Parquelagos, pareado de 230 metros, con precioso jardín de 400 metros, totalmente amueblado, 3 dormitorios, amplia buhardilla, zonas comunes con piscina, pádel y tenis. 1.200 €. 916319900.

GILMAR.ES San Sebastián de los Reyes, "Rosa de Luxemburgo", adosado, tres dormitorios, dos grandes salones, impecable. 1.300 €. 916507515.

GILMAR.ES Torrelodones, pareado de 250 metros, 400 de parcela, zona bomberos, 4 dormitorios, 3 baños, zona de juegos y buhardilla, urbanización con zonas comunes, impecable. 1.700 €. 916319900.

GILMAR.ES Boadilla, Viñas Viejas, adosado lujo diseño, 4 dormitorios, 3 baños, garaje 3 coches, lavanderia, piscina. 1.800 €. 916339239.

GILMAR.ES Peñascales, independiente de 300 metros y 1.300 de parcela con piscina, 5 dormitorios, salón abuhardillado de 80 metros, muy buen estado. 2.000 €. 916319900.

GILMAR.ES Aravaca, adosado 300 metros, impecable, 6 dormitorios, 4 baños, aire acondiciionado, urbanización con piscina. 2.200 €. 913524705.

GILMAR.ES Rozas, Levitt, 5 dormitorios, más servicio con baño, parcela de 400 metros, magníficas calidades, para entrar, garaje 3 coches, vigilancia 24 horas. 2.200 €. 916319900.

GILMAR.ES Ciudalcampo, estrenar 2.800 parcela y 700 m2 construidos, 4+1 y baños 4+2. Magníficas calidades y diseño, vistas. 7.000 €. 916507515.

GILMAR.ES Pozuelo, magníficos chalets independientes, desde 3.000 €. 913524705.

GILMAR.ES La Moraleja, 3000 metros de parcela, 400 metros construidos, 6 dormitorios, 6 baños, piscina, gimnasio, impecable. 6.300 €. 916507515.

GILMAR.ES Boadilla, Las Lomas, 1150 construidos, 3400 parcela, 8 dormitorios, 6 baños, piscina climatizada, gimnasio, sala billar, discoteca, piscina exterior, pádel. 8.000 €. 916339944.

GILMAR.ES Puerta de Hierro, estrenar, magníficas calidades, gran zona de recibo, 1500 metros de parcela, 700 metros construidos, piscina. 9.000 €. 916507515.

GILMAR.ES Valdelagua, 2.100 parcela y 400 construidos, 4 dormitorios, piscina, magnífica situación, vigilancia. 2.880 €. 916507515.

GILMAR.ES Puerta de Hierro, chalet pareado, 320 metros, 4 dormitorios+ 1 de servicio, 4 baños+ 1. 2.500 €. 916507515.

GILMAR.ES Boadilla, pareado lujo estrenar, 347 metros, 4 dormitorios, 4 baños, dormitorio servicio, piscina, pádel, vigilancia 24 horas. 3.150 €. 916339239.

GILMAR.ES Boadilla, adosado 160 metros, 2 dormitorios, 2 baños, garaje, trastero, buhardilla, piscina. 1.300 €. 916339239.

GILMAR.ES Boadilla, adosados estrenar, 3 dormitorios, buhardilla, garaje, zona servicio, piscina, pádel, vigilancia. 1.850 €. 916339239.

GILMAR.ES Avda. Logroño, chalet a estrenar, 4 dormitorios, piscina propia. 3.000 €. 916507515.

GILMAR.ES Santo Domingo, independiente, 5 dormitorios, 1 servicio, piscina, pádel. 3.500 €. 916507515.

GILMAR.ES Encinar Reyes, adosado, 3 dormitorios más 1 servicio, vigilancia, 3 plazas garaje. 3.500 €. 916507515.

GILMAR.ES Arturo Soria, unifamiliar, 420 m, 5 dormitorios, 4 baños, jardín. 4.500 €. 912093290.

GILMAR.ES Arturo Soria, adosado de lujo, 4 plantas, 6 dormitorios, ascensor, piscina, reformado. 5.500 €. 912093290.

GILMAR.ES Conde Orgaz, pareado, piscina propia, 4 dormitorios más 1 servicio, gimnasio. 7.000 €. 916507515.

204 OFICINAS

FRENTE Agencia EFE. C/ Espronceda, 27. 160 m2 y 125 m2. 670981636.

CUZCO. Dos- tres despachos. 600 €. 915704555.

HORTALEZA. Oficina 175 m2 en edificio industrial muy próximo a los recintos feriales, 6 despachos, 2 baños, salida de emergencias, ascensores, montacargas para vehículos, 1 plaza de garaje. 1.200 €. LOOK&FIND 917500991.

GILMAR.ES Centro, oficinas en pleno centro de Madrid, Sol y Gran Vía, a partir de 1.000 €. 911218401.

GILMAR.ES Arroyo de la Vega. Magníficas Oficinas, 220 metros, diáfanas, edificio integral. 4.000 €. 916507515.

GILMAR.ES Rozas, oficinas desde 80 metros a 300 metros, en edificio zona empresarial, a 5 minutos de Renfe, acceso directo a la carretera de La Coruña. Precios a consultar. 916319900.

GILMAR.ES Sanchinarro, oficina 150 metros, totalmente instalada. 1.650 €. 916507515.

GILMAR.ES Las Tablas, 150 metros, garaje, en bruto. 1.800 €. 916507515.

GILMAR.ES Bernabéu- Castellana, oficina 200 metros, 5 despachos, centralita, sala de espera, sala de juntas, perfecto estado, edificio de oficinas y muy representativo, 2 plazas de garaje incluidas en el precio. 3.000 €. 912093290.

PALACETE en la Milla de Oro de 1000 m2 en 80 m2 de parcela, entrada carruajes. GOLDMAN CAPITAL PROPERTIES. 917816156. www.goldmancapital.es

VELÁZQUEZ. 1ª planta, 260 m2, próxima a Alcalá, licencia oficina, impecable, no necesita reforma. GOLDMAN CAPITAL PROPERTIES. 917816156. www.goldmancapital.es Ref. A19179. 3.600 €.

VELÁZQUEZ con Ortega y Gasset, 1ª planta, 330 m2, edificio señorial, exterior. GOLDMAN CAPITAL PROPERTIES. 917816156. www.goldmancapital.es Ref. A19153. 6.600 €.

206 LOCALES Y NAVES

● ALQUILO FRENTE AUDITORIO MIGUEL RÍOS Y RIVAS FUTURA. A LA ALTURA PABLO IGLESIAS, 84
C/ GONZALO TORRENTE BALLESTER, PERPENDICULAR C/ PABLO IGLESIAS.
146 M.2 EN BRUTO, CON TODAS LAS ACOMETIDAS, BIEN SITUADO Y COMUNICADO.
FRENTE METRO. RIVAS URBANIZACIONES. AMPLIOS ESCAPARATES. 1.800 €
646681646. SE PUEDE SEGREGAR. LLAMAR LABORABLES DE 9 A 22 H.

● SESEÑA-Z. FCO. HERNANDO
PARTICULAR. ALQUILO O VENDO DOS LOCALES COMERCIALES, 114 Y 120 METROS, EN BRUTO.PRECIO VENTA 110.000 EUROS Y 100.000 EUROS Y DE ALQUILER 700 EUROS Y 600 EUROS MENSUALES RESPECTIVAMENTE. NO AGENCIAS. 609867802.

● GETAFE
3750 BUENÍSIMA NAVE. 1150 METROS. POLÍGONO ÁNGELES. 608114342. 917152893.

INFANTA MERCEDES. 900 €. 915790534.

GERCO Nacional I- Colmenar Viejo, nave 650 metros, oficina 55 metros, muelle de carga, sistema contra incendios, seminueva. 7.000 €. 915751570.

GERCO Móstoles- Polígono industrial La Fuensanta, 1354 metros, entreplanta 424 metros, oficinas 200 metros, 3 entradas, patio privado, montecargas, buena comunicación. 8.000 €. (1.331.088.- Ptas) 915751570.

GERCO Embajadores, nave alquiler 260 metros, instalada en edificio industrial, todos los servicios, perfectamente comunicada, vigilancia 24 horas. 3.000 €. (499.158.- Ptas) 915751570.

GERCO Fuenlabrada, nave alquiler, 400 metros, 100 metros entreplanta, 3 baños, 2 despachos, escaparate, vestuarios, zona exposición. 2.500 €./ mes 915751570.

GERCO Móstoles, nave alquiler, 750 metros, en parcela 4.000 metros, puente grúa, patio 800 metros, chalet oficina 150 metros, jardín, buena situación. 9.000 € /mes 915751570.

GERCO Algete. Nave alquiler, 1.370 metros 8.220 €./mes 915751570.

GERCO Alcorcón, nave 530 metros, entreplanta 370 metros, oficinas 360 metros, entrada camiones. 4.760 €. (791.997 Ptas) 915751570.

GERCO Retiro- Alfonso XII, alquiler local, 41 metros. 1.000 €/ mes. 915751570.

GERCO Sol, zona única, local alquiler, 393 metros, instalado, magnífico. 8.000 €. (1.331.088 Ptas.) 915751570.

GERCO Las Tablas, nave industrial en alquiler, 439 metros, muelle carga, montacargas, buena situación. 915751570.

GERCO Carabanchel- Oporto, nave 440 metros, ideal oficinas, muy bien comunicado. 915751570.

GERCO Fuenlabrada, nave alquiler 900 metros, 230 entreplanta, 2 entradas, entrada de vehículos, luz de fuerza, 3 escaparates, patio. Ref 20080380. 915751570.

GILMAR.ES Villalba, 750 metros, local diáfano en bruto, situado en zona muy comercial, dispone de salida de humos. 12.000 €. 916319900.

GILMAR.ES Zona Santa María de la Cabeza, C/ Bernardino Obregón 25. Edificio de 1.800 metros, 7 plantas, 2 aseos por planta, recepción, ascensor. 18.000 €. 912093290. 911218401. 620356393

GILMAR.ES Serrano, local a pie de calle, 75 metros, 2 despachos más zona diáfana, muy buen estado. 1.600 €. 912093290.

GILMAR.ES Marqués de Urquijo, zona comercial 148 metros. 3.000 €. 912093250.- 24405

GILMAR.ES Manuel Becerra zona, 3 alturas, 355 metros. 3.300 €. 912093250.- 23023

GILMAR.ES Chaflán, zona principal de Pacífico, 83 metros, representativo. 2.200 €. 912093250.- 25990

GILMAR.ES Ayala- Peñalver, 120 metros planta, fachada 10 metros. 3.900 €. 912093250.- 24311

GILMAR.ES Castellana, zona, 120 metros planta calle. 4.200 €. 912093250.- 24833

GILMAR.ES Plenilunio, 200 metros, 30 m de fachada, salida de humos. En bruto. 5.000 €. 912093250.- 26105

GILMAR.ES Eurobuilding, 325 metros, local ideal oficina representativa. 7.500 €. 912093250.- 23000

GILMAR.ES Cuzco, 462 m2 en dos alturas, instalado como oficinas. 8.316 €. 912093250.- 27530

GILMAR.ES Avda. de la Albufera, 1256 m, tramo más comercial, cualquier actividad. 35.000 €. 912093250.- 4754

GILMAR.ES Nuñez Balboa, junto Goya, 174 metros planta, salida humos. 16.000 €. 912093250.- 27664

GILMAR.ES Avenida Valladolid, 651 m planta calle, fachada 40 m. 11.000 €. 912093250.- 27781

GILMAR.ES Antonio López, muy comercial. Salida humos. 40 metros de fachada. 300 metros. 7.500 €. 912093250.- 28088

GILMAR.ES Retiro, restaurante recién montado, 132 metros, 48 comensales. 4.500 €. 912093250.- 28497

GILMAR.ES Velázquez, zona Goya, 250 metros plantas, reforma lujo. 12.000 €. 912093250.- 28219

GILMAR.ES Barrio Salamanca, 456 m en una planta, 8 m de fachada. 8.000 €. 912093250.- 25508

GILMAR.ES Príncipe Vergara, 140 metros, dos plantas, instalado cafetería. 3.000 €. 912093250.- 19805

PALAFOX Local comercial con salida de humos, 292m2, ideal para negocio de hostelería. GOLDMAN CAPITAL PROPERTIES. www.goldmancapital.es 917816156. Ref. 020007. 10.000 €.

VELÁZQUEZ Local comercial en inmejorable zona. 180m2, 8 metros escaparate, 2 plantas. GOLDMAN CAPITAL PROPERTIES. www.goldmancapital.es 917816156. Ref. A19171. 8.000 €.

207 TRASPASOS

GERCO Goya, se traspasa por jubilación boutique alta costura en la zona más comercial del barrio de Salamanca, negocio muy rentable con clientela fiel de muchos años, prestigio acreditado, renta 950 euros (158.067 ptas.). Traspaso 92.162 €. (16.000.000 Ptas) 915751570.

GERCO Chamberí, restaurante funcionando, 138 metros, renta 1.011.- euros (168.216.- ptas) traspaso 168.283 € (28.000.000.- Ptas) 915751570

GERCO Embajadores, traspaso negocio, en pleno funcionamiento, zona muy comercial, excelente situación. 42.000 €. (6.988.212 Ptas) 915751570.

GERCO Manzanares, 600 metros, fachada, 4,5 metros, instalado, chapa y pintura, bien comunicado. 300.506 €. (50.000.000 Ptas) 915751570.

GERCO Nacional I- San Sebastián de los Reyes, traspaso, restaurante totalmente montado en polígono, 345 metros, bien comunicado. 257.500 €. (42.844.395 Ptas) 915751570.

GERCO Ríos Rosas, estupenda cervecería funcionando, 84 metros, licencias, buena clientela, zona muy comercial, renta 1.502 euros (250.000 Ptas.), traspaso 102.000 €. (16.971.372 Ptas.) 915751570.

GERCO Salamanca, muy comercial, 160 metros, restaurante- cafetería, instalado. 195.329 €. (32.500.000 Ptas) 915751570.

GERCO Alonso Martínez, traspaso local, 153 metros, licencia bar de copas, funcionando, totalmente instalado. 200.800 €. (33.410.308.- Ptas) 915751570.

GERCO Argüelles- Rosales, local traspaso, 175 metros, actividad actual bar, renta 1.500 euros/ mes, 420.000 €. (69.882.120.- Ptas) 915751570.

GERCO Salamanca, local traspaso, zona muy comercial, 381 metros, único. 157.000 €. (26.122.602 Ptas) 915751570.

GILMAR.ES Estepona, se traspasa cafetería calle Real, cocina totalmente equipada, 85 metros, licencia terraza. 85.000 €. 952808570.

208 VERANEOS

● ANUNCIOS
EN ESTA SECCIÓN. "DEBOD". 915423392.

● POLARIS WORLD
TORRE GOLF RESORT (MURCIA). SE ALQUILA CHALET AMUEBLADO, JARDÍN INDIVIDUAL, 10 MINUTOS DE LA PLAYA (LA MANGA), CAMPO DE GOLF, PISCINAS, RESTAURANTES, PARQUES INFANTILES, SUPERMERCADO, GIMNASIO, TIENDAS, SEGURIDAD 24 H. SE ALQUILA POR SEMANAS O QUINCENAS. PRECIO DE LUJO. 609555699.

COMPRA INMOBILIARIA

301 PISOS

COMPRAMOS pisos, solares, edificios con/ sin inquilinos, proindivisos, locales, edificios en rentabilidad. 913605536. 628056685.

900 878 050
EL MUNDO

Utilizando nuestros anuncios por palabras, no necesitarás más.

SUS ANUNCIOS CON RAPIDEZ Y SEGURIDAD EN EL MUNDO Cobro Domicilio 91 435 22 23 J. ORTEGA Y GASSET, 13 - 1º Fax: 91 577 96 36 MET publicidad

A LA ÚLTIMA

El actor posa en el 'choco' de su casa, una estancia que le recuerda sus orígenes vascos. / REPORTAJE GRÁFICO: DIEGO SINOVA

EL RINCÓN DE...

ANDONI FERREÑO

ACTOR. PROTAGONIZA LA OBRA TEATRAL 'MUJER BUSCA HOMBRE (QUE AÚN NO EXISTE)'

DIANA ARRASTIA

Lleva muchos años alejado de los platós de televisión, en los que incurre esporádicamente para presentar alguna que otra gala. Desde que se enrolara en el teatro, por absoluta decisión y no por azar, Andoni Ferreño entrega su alma de a veces productor y siempre actor a cada uno de los proyectos que acomete.

Ahora, también desde la producción, protagoniza la obra *Mujer busca hombre (que aún no existe)*, en el Teatro Amaya. La relación sentimental entre Jorge y Natalia es perfecta... para Jorge, quien la ama con posesión. Pero un día Natalia decide reclamar su propio universo dentro de la pareja y, para combatir lo cerrado de su relación, decide invitar a Pablo a que conviva con ellos.

«La función viene a contar la destrucción de ese neomachista que está en la calle, que es muy peligroso porque no lo ves venir. Pero también habla de que la mujer está avanzando y el hombre se ha quedado quieto, descolocado respecto a la actitud y a la acción de la mujer y de su posicionamiento actual».

La casa de Andoni Ferreño sí que cumple a la perfección las reglas establecidas por el actor. La primera: el carácter de hogar. «Yo no tengo una casa de enseñar sino de habitar. Paula [su mujer] y yo hemos construido una vivienda para nosotros y nuestros hijos que sea muy hogareña, según el recuerdo que tengo de cuando era crío. Me gusta que las casas huelan a hogar».

Lugar de reunión

Y la segunda, la representación de sus orígenes vascos en el *choco* que se hizo construir. «Nos gusta mucho reunirnos con la familia y llegó un momento en que los espacios se nos empezaron a quedar pequeños. Entonces le propuse a mi hermano Alberto, que es decorador, hacer algo muy de nuestra tierra: un *choco*. Es un sitio de reunión donde comemos, estamos, trabajamos, hacemos tertulias, invitas a los amigos... Aquí bajas a estar tranquilo y nos sigue recordando el ambiente de nuestra tierra de cuando éramos chavales».

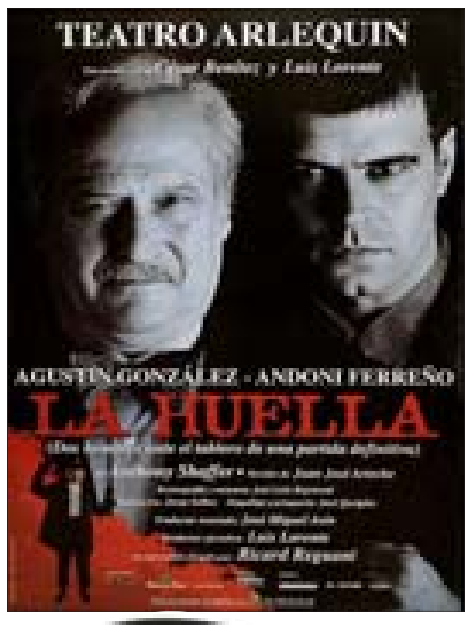

Un cartel de una de las funciones teatrales en las que ha participado y una chapela con su nombre.

Sobre las paredes, multitud de recuerdos, como las dos chapelas, una con el nombre del actor y otra con el de su mujer, que lucen colgadas sobre la puerta de entrada. «Nos las regalaron una Nochevieja los suegros de mi hermano, que me conocen desde que tengo dos años porque éramos vecinos en Ermua. Es muy típico de mi pueblo regalar una boina y éstas las aprecio mucho porque representan a una familia a la que queremos mucho».

Junto a la bodega del *choco*, un cartel de teatro. «Es mi preferido. Después de 10 años, Agustín González regresó con esta obra al teatro y aprendí muchísimo al trabajar con él. Me convertí casi en ese hijo que no tuvo y en uno de sus grandes amigos».

Sobre uno de los armarios, un casco de moto guarda un doble significado: el sueño del actor de participar en una carrera de coches en el Circuito del Jarama y el de apoyar una causa benéfica.

EN CASA DE...

BERNARD MADOFF. Las autoridades de Estados Unidos han puesto a la venta por 6,25 millones de euros una de las tres viviendas que el autor confeso de una de las mayores estafas de Wall Street poseía en una exclusiva zona de playa en las afueras de Nueva York. La vivienda, de unos 900 metros cuadrados, dispone de piscina con vistas al Atlántico, según informa Efe. Esta casa de cuatro habitaciones, varios pisos y estilo rústico se considera menos lujosa que la mansión que el financiero poseía en Palm Beach (Florida) y que su ático de Manhattan, que también serán puestos a la venta para recaudar fondos con los que resarcir a las víctimas estafadas por el ex presidente de Nasdaq.

GWYNETH PALTROW. La ganadora de un Oscar por *Shakespeare enamorado* y su marido, el cantante de Coldplay, Chris Martin, se están construyendo una casa de 33 habitaciones (sí, ha leído bien) en Londres. La pareja, con dos niños de cinco y tres años, invertirá unos ocho millones de euros en las obras, que también contemplan la instalación de un jardín con toboganes y otros juegos para los pequeños y de un gimnasio, informa el rotativo *Daily Mail*. La actriz y el músico se casaron en 2003 y poseen otras propiedades en Inglaterra y Estados Unidos. Sin embargo, ambos han decidido que su residencia base será la nueva mansión porque desean que sus hijos reciban una educación británica.

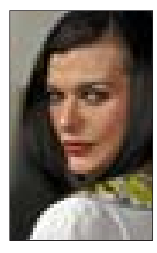

MILLA JOVOVICH. La actriz y modelo ucraniana busca *media naranja* inmobiliaria para una de las casas que posee en Beverly Hills, California, por la que quiere ingresar en su cuenta cerca de dos millones de euros. A cambio, ofrece una mansión de 3.582 metros cuadrados con cuatro habitaciones, techos altos, suelos de piedras y cuartos de baño estilo *viejo Hollywood*, tal y como describe la propia vendedora en su anuncio. La compañera de reparto de Bruce Willis en *El quinto elemento* vendió recientemente otra propiedad en ese mismo estado norteamericano y dispone todavía de una tercera en la zona, en la que reside con su marido, según *Big Time Listings*.