EL MUNDO / NÚMERO 619 GUÍA INMOBILIARIA Y DEL HOGAR VIERNES 5 DE FEBRERO DE 2010

SU VIVIENDA

www.suvivienda.es

Todavía quedan tres años de crisis inmobiliaria

Después de observar las crisis inmobiliarias precedentes, de la actual se puede decir que le quedan aún tres años de existencia. Éste es el análisis hecho por Gregorio Izquierdo, director del Servicio de Estudios del Instituto de Estudios Económicos (IEE), en la presentación de su libro *Economía de la vivienda en España*, que también ha sido escrito por Begoña Blasco y María Luisa Recio. Por su parte, Juan Iranzo, director general del IEE, aseguró que la puesta en el mercado de los pisos de los bancos servirá para acelerar las ventas. Según dicha entidad, los bancos tienen 100.000 pisos. PÁG. 4

Suvivienda.es y Globaliza.com unen sus fuerzas

Suvivienda.es, el portal inmobiliario de Unidad Editorial, que lleva la marca de este suplemento, y Globaliza.com firmaron un acuerdo de fusión en octubre de 2009. Desde el mes de enero las dos plataformas operan de forma conjunta, aunque conservando cada una su propia marca. La apuesta de este nuevo operador es la de tratar de aglutinar toda la oferta de las agencias inmobiliarias para crear la mayor base de datos de casas en venta o en alquiler del país. Para ello, se va a permitir a los profesionales publicar gratis todos sus inmuebles. PÁGINA 5

Alquileres de última generación desde 106 euros

La promoción Margaritas 52, de la Empresa Municipal de la Vivienda y Suelo (EMVS), dispone de alojamientos temporales en régimen de alquiler para jóvenes desde 106 euros al mes. Se trata de 30 alojamientos para menores de 30 años. Las rentas oscilan desde la cifra citada a 198 euros mensuales. «Estos apartamentos están pensados como previo paso a la emancipación total», afirma Pablo Olangua, director general de Gestión de la EMVS. Conozca este edificio en ELMUNDO.*es*. PÁGINA 7

Los edificios ya pueden ser autosuficientes y ecológicos

LOS EXPERTOS, CONVENCIDOS DE QUE LAS CASAS PUEDEN INCLUSO GENERAR MÁS ENERGÍA DE LA QUE CONSUMEN Y EVITAR LAS EMISIONES. LOS EXPERIMENTOS DEL 'SOLAR DECATHLON' ASÍ LO CERTIFICAN

BENITO MUÑOZ

Sostenibilidad es una palabra que está de moda en los últimos años y que va a continuar estándolo muchos más. Hablar de edificios sostenibles no es otra cosa que hablar de viviendas que tienen en el ahorro energético y en el máximo respeto al medio ambiente sus polos principales. También está, a su vez, la búsqueda de la máxima calidad de vida para el ciudadano que habita casas que, hoy por hoy, al menos en producción masiva, son una quimera, pero no una incógnita. Las casas autosuficientes son posibles.

¿Un edificio puede ser sostenible? ¿Cómo? Los verdaderos expertos no albergan dudas. Uno de ellos, que lleva más de 20 años demostrándolo, tiene fe ciega en este tipo de construcción. Se trata del arquitecto Luis de Garrido. «Lo que hace más sostenible a un edificio, en un 90%, es el diseño. Está, por tanto, en la responsabilidad del arquitecto que un edificio ahorre energía y sea lo más ecológico posible».

La pregunta que surge es: ¿Se pueden hacer edificios autosuficientes en cuanto a la energía? El Solar Decathlon Europe 2010 presentado el pasado martes y que se celebrará en Madrid del 18 al 27 de junio, aporta suficientes soluciones como para pensar que sí.

El director de este acontecimiento, Javier Serra, y también subdirector general de Innovación y Calidad en la Edificación del Ministerio de Vivienda –organizador del acontecimiento en el que también colabora la Universidad Politécnica de Madrid–, está convencido de que es posible y así lo argumenta: «Los casi 80 equipos universitarios que han participado en las cuatro ediciones del Solar Decathlon norteamericano lo vienen demostrando desde 2002. Y así lo demostrarán los 20 equipos participantes en el Solar Decathlon europeo». SIGUE EN PÁGINAS 2 Y 3

De Washington a Madrid

Por BEATRIZ CORREDOR / PÁGINA 3

LA OFERTA DE LA SEMANA

SERGIO ENRÍQUEZ

Unifamiliares adosados en Móstoles por 385.000 euros

PAU 4 MÓSTOLES SUR. En uno de los nuevos desarrollos de la zona sur del municipio de Móstoles se levanta esta promoción de chalés adosados con parcela privada que la promotora Geicop Leganés vende por 385.000 euros, más IVA. El precio original cuando estas viviendas llegaron a la venta era de 450.000 euros más IVA, por lo que el descuento es de 65.000 euros y supone más de un 14%. Estos unifamiliares tienen tres dormitorios, dos baños completos y un aseo, y cuentan con un garaje en el que caben dos coches. Pese a lo ajustado del precio, disponen de privilegios propios de las viviendas de alto *standing* como los suelos de mármol en el salón y la escalera, la columna de hidromasaje en el baño principal, la carpintería exterior de PVC con ventanas oscilobatientes, y la cocina totalmente amueblada y equipada con todos los electrodomésticos, incluyendo una gran nevera doble de tipo americano. PÁGINA 6

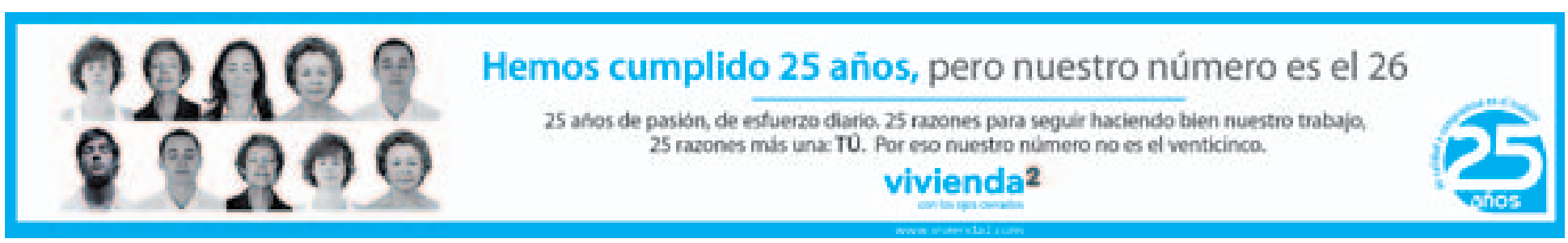

Imagen de placas solares en el tejado de un edificio del Paseo de la Castellana, de Madrid. / JAIME VILLANUEVA

Las viviendas autosuficientes y ecológicas, más cerca de la realidad que de la utopía

LOS EXPERTOS EN SOSTENIBILIDAD YA HAN DEMOSTRADO QUE LAS CASAS PUEDEN GENERAR TODA LA ENERGÍA QUE NECESITAN Y NO PRODUCIR EMISIONES CONTAMINANTES. SÓLO FALTA EL RESPALDO Y LA CONFIANZA DE LA SOCIEDAD

VIENE DE PÁGINA 1 / La reflexión de Javier Serra continúa: «Estas casas están diseñadas específicamente para proporcionar toda la energía que necesitan en su uso normal mediante la energía del sol, pudiendo incluso superar esta demanda, lo que permite que estas viviendas puedan inyectar a la red esta electricidad sobrante, y en un escenario próximo, que puedan cobrar por ella».

Luis de Garrido, doctor en Arquitectura y en Informática y creador de la popular R4House (recicla, reutiliza, recupera, razona), modelo de vivienda con el que revolucionó la Feria Construmat 2007, tiene su particular canon para la sostenibilidad de los edificios. «En el diseño de un edificio es imprescindible el mayor ahorro posible de energía; la reducción de las emisiones y los residuos; optimizar los materiales; mejorar la calidad de vida y reducir su coste».

Asegura haberlo demostrado en sus proyectos: «En un unifamiliar de los que yo hago, se ahorra el 80% de la energía de uso convencional». También recuerda que «la iluminación y la calefacción son claves para el ahorro energético, así como el agua caliente, donde hay que depender de la energía geotérmica y la solar». Pero lo fundamental en el ahorro, insiste en esto una y otra vez, es el proyecto del arquitecto.

Del ahorro energético habla también Javier Serra: «En el caso de las viviendas solares se debe decir que es del 100%, puesto que se parte de la premisa de que hay que diseñar y construir una casa que sea autosuficiente y que cuente con la ayuda exclusiva del sol como aporte exterior de energía. El que estas casas prescindan del uso de las energías convencionales hace que los ahorros sean totales».

También pone un ejemplo y sitúa una hipotética vivienda en un clima medio de la geografía española. «Si esta casa gasta en combustible para calefacción y producción de agua caliente por un lado, y electricidad para el resto de las necesidades, una cantidad determinada de varios centenares o incluso miles de euros al año, aquel que posea una casa con consumo cero, o emisiones cero de CO_2, no gastará nada».

> «El diseño de un edificio es lo fundamental para que pueda obtenerse un mayor ahorro energético»

> «En el caso de las viviendas solares se debe decir que el ahorro es del 100%», dice Javier Serra

El coste en la ejecución es siempre importante en una casa convencional y también lo es y lo será en aquellas que ahorren energía. «Algunos equipos competidores están enfocando su estrategia para que el coste de estos prototipos de viviendas sea lo más bajo posible. No hay que olvidar que en el cálculo total siempre habrá que tener en cuenta los costes de explotación de las viviendas a lo largo de su vida útil. En este tipo de edificios los costes de uso son muy bajos o incluso nulos», dice el director del Solar Decathlon.

La estructura

Los materiales son fundamentales. Desde el punto de vista de Luis de Garrido, «la estructura de las casas debería ser desmontable, que todos los componentes se quitaran y se pusieran con facilidad».

«También los cerramientos. En ventanas y puertas sí se ha avanzado más. De los materiales sólo se puede decir que generen el menor número de emisiones posible». Pone como ejemplo el de la pintura plástica, «que ha necesitado mucha energía para ser fabricada; sin embargo, la pintura a la cal apenas necesita gasto energético para ser obtenida».

Los materiales que se deben elegir tienen que ser lo más ecológicos posibles. «Si es un material estupendo y lo hemos traído de Rusia, ¿dónde está el ahorro?», dice De Garrido. Este arquitecto recuerda que «el mantenimiento es fácil si se saben usar los materiales y dónde colocarlos». Pone otro ejemplo: «La pizarra no es muy ecológica, pero ya si la utilizamos en el baño es un atentado ecológico; sin embargo, si la ponemos en el exterior del edificio es mucho mejor por su resistencia».

Llama la atención los pocos ejemplos existentes de estas viviendas. Si ya es posible hacerlas, ¿por qué no hay una construcción masiva de casas autosuficientes? El Ministerio de Vivienda opina en palabras del propio Javier Serra: «Disponemos de conocimiento, tecnologías y jóvenes profesionales que saben resolver este nuevo reto. Pero falta todavía sensibilización de la sociedad, de la industria de la construcción y de los demandantes».

Y añade: «Precisamente por ello, este acontecimiento [el Solar Decathlon], entre otros fines, persigue el objetivo de demostrar que esto es posible ya, con tecnologías de hoy y con profesionales jóvenes que saben trabajar en este campo».

> «La estructura de las casas debería ser desmontable», afirma Luis de Garrido

> «Tenemos conocimientos, tecnologías y jóvenes para asumir el nuevo reto», apunta Serra

Sin embargo, todo lo que sean las actuales tecnologías es lo que no comparte Luis de Garrido. «Los aparatos técnicos alejan a los edificios de la tecnología verdadera, puesto que su supuesto ahorro se produce tras un gasto enorme. Ahora dicen que hay aires acondicionados sostenibles. El mejor aire acondicionado es el que no existe».

Culpa a las administraciones de no moverse en absoluto en el campo de la sostenibilidad. «Llevamos siete años hablando de esto y las casas que se han hecho cada vez producen más emisiones. Se busca sólo el beneficio económico, no la sostenibilidad de los edificios».

Para hablar de ecología, Javier Serra menciona de nuevo las casas del Solar Decathlon: «Son ecológicas en gran medida, y en lo que se refiere a su consumo de energía, uno de los factores más relevantes que determinan esta ecología, son las más eficientes».

«Pero dentro de lo ecológico», apunta, «también se valoran otros factores, como el uso de materiales con poco carbono asociado a sus procesos de producción y transporte; el que sean reciclables; el que usen de forma racional otros recursos naturales escasos como el agua, con estrategias para minimizar su uso, reciclando parte del agua usada, etc.».

Entre las viviendas que diseña Luis de Garrido, el problema del agua está resuelto desde hace un año. «Son proyectos que no necesitan conectarse a la red de agua. Basta con beber el agua proveniente de la lluvia y reciclando el agua de la ducha, por ejemplo».

«Cada día hay más promotores que desean construir este tipo de viviendas, para las que ya es posible usar un sistema objetivo de evaluación de lo ecológicas o sostenibles que son», concluye Javier Serra.

EN PORTADA

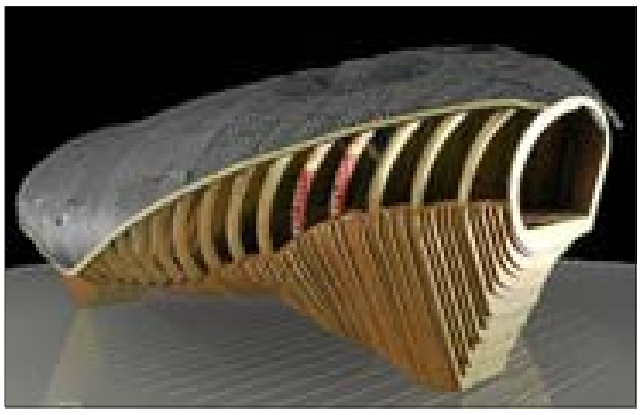

De izq. a dcha: 'Fablabhouse', del Instituto de Arquitectura Avanzada de Cataluña; 'La envolvente del Urcomante', de la Universidad de Valladolid; y 'Low 3', de la Universidad Politécnica de Cataluña . / J. A. HUERTA

Casas con la última tecnología solar

EL MINISTERIO DE VIVIENDA CONSIGUE TRAER A MADRID EL PRESTIGIOSO CONCURSO DE VIVIENDAS SOLARES 'SOLAR DECATHLON'

L. M. C.

La apuesta del Gobierno por la economía sostenible –en la que el mercado de la vivienda es uno de sus principales objetivos– tiene su auténtico «símbolo», como lo ha definido la ministra de Vivienda, Beatriz Corredor, en el concurso universitario Solar Decathlon Europe.

Se trata de un certamen internacional en el que 20 universidades de nueve países –seis de ellas españolas, cuyos proyectos ilustran esta página– competirán por ver quién es capaz de construir la vivienda más sostenible utilizando únicamente la energía del sol.

La de este año va a ser la primera edición que se celebre fuera de EEUU. El certamen tendrá lugar en Madrid, del 18 al 27 de junio. Las 20 casas participantes serán auténticas y podrán visitarse en las orillas del río Manzanares en lo que se denomina Villa Solar.

Una vez instaladas, las viviendas tendrán que pasar 10 pruebas –de ahí lo de *decahtlon*– con el objetivo de sumar un máximo de 1.000 puntos. El jurado, compuesto por un equipo multidisciplinar, valorará, además de los temas específicos que tengan que ver con la energía solar, otros relacionados con el confort, el diseño arquitectónico, el equipamiento con el que esté dotada la vivienda, y las posibilidades de que la casa se pueda fabricar industrialmente y ponerla en el mercado.

En cuanto a la sostenibilidad y el aprovechamiento de la energía, se tendrá en cuenta la idoneidad de las propuestas como la instalación fotovoltaica, la instalación solar térmica, y en general la organización de las instalaciones, su racionalidad y su eficacia.

Por otro lado, se hará un balance entre la energía eléctrica producida y la consumida y se tendrá en cuenta la correlación temporal entre la producción y el consumo. También se valorará la capacidad de innovación que propone cada casa en todos los ámbitos y su sostenibilidad con carácter general –que los planteamientos arquitectónicos sean sostenibles, que se puedan construir en varias alturas o adosados, con mayor densidad, el coste del ciclo de vida de sus instalaciones, la utilización de la energía renovable, etc.–.

Según Corredor, la importancia de este concurso se debe a que sirve para «generar y difundir conocimiento en materia de construcción de alta eficiencia energética que se materializa en avances tecnológicos que pueden ser producidos, comercializados en introducidos» en la producción real de viviendas. En sus propias palabras: «I+D+i en estado puro».

'On On', proyecto con el que participa la Universidad Politécnica de Valencia; 'Solarkit', de la Universidad de Sevilla; y 'Smlhouse', de la Universidad CEU Cardenal Herrera. / J. A. H.

De Washington a Madrid

BEATRIZ CORREDOR

Descubre el poder del sol. Este es el lema de Solar Decathlon Europe, la primera edición que se celebra fuera de Estados Unidos de una consolidada competición entre universidades que organiza con carácter bienal el Departamento de Energía del Gobierno norteamericano. Este año, en junio, en Madrid, y posteriormente en 2012, la organización de este concurso internacional está liderada por el Ministerio de Vivienda.

En esta primera edición europea, una veintena de equipos universitarios de nueve países de Europa, América y Asia competirán para diseñar y construir una vivienda bioclimática, energéticamente autosuficiente, en la que la única fuente de energía es el sol.

Solar Decathlon es más que una competición. Los jóvenes *decathletas* universitarios dedican su esfuerzo durante dos años para integrar conocimiento, innovación, investigación y tecnología en un ámbito tan cotidiano como son nuestros hogares. De este modo, esta iniciativa es una prueba real de que los avances tecnológicos en la edificación de las viviendas aumentan la calidad de vida de quienes las habitamos. Pero Solar Decathlon va más allá de las casas donde vivimos y de los edificios en los que trabajamos. Es una iniciativa plenamente alineada con algunos de los objetivos prioritarios de la Unión Europea y del Gobierno de España para impulsar el uso cotidiano de las energías renovables y, al mismo tiempo, un modelo de crecimiento económico más equilibrado y sostenible. Objetivos que, a su vez, se incardinan en una estrategia global de lucha contra el cambio climático en la que el Gobierno de España quiere estar en primera línea.

A través de esta competición, además, el Ministerio de Vivienda impulsa, de forma activa, el cambio que necesita el sector residencial, incorporando la innovación, el uso de energías renovables y desarrollo de nuevas técnicas constructivas.

Por tanto, Solar Decathlon Europe recoge los avances que la edificación puede integrar para contaminar menos, para usar más racionalmente la energía y para crear viviendas y ciudades sostenibles.

Beatriz Corredor es ministra de Vivienda

ACTUALIDAD

Tres años más de crisis para el mercado residencial

GREGORIO IZQUIERDO, DEL INSTITUTO DE ESTUDIOS ECONÓMICOS, PRESENTA EL LIBRO 'ECONOMÍA DE LA VIVIENDA EN ESPAÑA' Y AFIRMA QUE LAS ESTADÍSTICAS OFICIALES NO SON REALES

Imagen de un edificio en plena construcción, en Las Tablas. / ÓSCAR MONZÓN

BENITO MUÑOZ

Las crisis inmobiliarias precedentes a la que ahora se vive han durado habitualmente en España entre cinco y seis años y el ajuste de precios ha estado entre el 25% y el 30%. Esto significa, según el Instituto de Estudios Económicos (IEE), que al actual bajón inmobiliario le restan cerca de tres años y que los precios deben ajustarse a la baja un 20% más con respecto a la caída que se ha producido hasta el momento. O al menos al que reflejan las estadísticas.

«El ajuste de los precios no ha sido suficiente. Ha bajado el 9,8% y tiene que ajustarse hasta el 30%», según afirmó Juan Iranzo, director general del IEE, durante la presentación del libro *Economía de la vivienda en España* (editado por Bancaja). El texto ha sido escrito y dirigido por Gregorio Izquierdo, director del Servicio de Estudios de la misma entidad, y también son autoras del mismo Begoña Blasco y María Luisa Recio.

Entre los temas tratados se habló de la importancia de la banca en cuanto a su aportación a la situación del sector inmobiliario. Iranzo calculó que el *stock* actual de viviendas es de 700.000 unidades y que de éstas 100.000 son activos de los bancos. Además, apuntó que la puesta en el mercado de las mismas ayudará a acelerar las ventas y que los precios bajen aún más. «Los promotores tendrán que ajustarlos», puntualizó.

El crédito

El director general del IEE recordó que el acceso al crédito «no mejorará sustancialmente en 2010 y criticó que en los últimos años se produjeran 700.000 casas anuales. «España necesita entre 400.000 y 450.000 y hasta 2012 o 2013 no se incrementará la demanda».

En opinión de Gregorio Izquierdo, «éste será el primer año (de la crisis) en el que el número de viviendas edificadas será inferior al número de las absorbidas del *stock*».

Abundó en el ajuste de los precios para advertir que las estadísticas oficiales, «que marcan un 10% de caída de precios, no tienen nada que ver con la realidad».

Debido a la heterogeneidad del mercado inmobiliario en nuestro país, aseguró que «hay productos que ya se han ajustado por encima del 10% y otros que todavía no han empezado».

Izquierdo se mostró muy crítico con el comportamiento institucional en varios campos del sector inmobiliario, como son los casos del urbanismo, la vivienda de protección oficial (VPO) y el alquiler, cuestiones todas ellas ampliamente tratadas en el libro por él y por Begoña Blasco y María Luisa Recio.

> Juan Iranzo dice que con la puesta en el mercado de los pisos de los bancos «se acelerarán las ventas»

«El urbanismo no ha funcionado porque continúa con un modelo intervencionista; debe cambiar y ser más objetivo y flexible», dijo. También señaló que «el urbanismo ha sido uno de los focos de la corrupción de la economía en España».

Con respecto a la VPO, indicó que «encarece la vivienda libre»; que es injusta «porque no recae en las personas que realmente la necesitan»; y que recurrir a un sorteo para su adjudicación «es obsceno».

Igualmente aportó su propia idea de por dónde deben ir las distintas administraciones cuando se planteen construir viviendas protegidas: «Hacerlas enteramente de alquiler».

En el texto señala la importancia del alquiler, «que en Europa es del 40% y en España ronda el 10%», y que excede del mercado inmobiliario, puesto que evita la movilidad geográfica.

Aunque la Ley de Arrendamientos Urbanos se ha modificado, «sigue no habiendo libertad en el plazo de alquiler entre las partes y continúa la inseguridad jurídica de los propietarios».

Señaló soluciones de futuro, como incentivar el alquiler independientemente de quien lo haga; que la vivienda nueva de alquiler tenga un IVA reducido y que el gasto financiero sea deducible íntegramente.

Por su parte, el subdirector general de Bancaja, Miguel Bastida, aprovechó su presencia en el acto para asegurar que su entidad venderá 12.000 viviendas de las que tiene en su cartera durante 2010.

En el Compromiso Vivienda Bancaja 2010, según recalcó Bastida, los particulares pueden retrasar las cuotas de los tres primeros años de su préstamo y los intereses durante ese periodo son gratis.

Una ocasión de alto standing

UNA MAGNÍFICA OPORTUNIDAD EN EL EJE COMERCIAL Y FINANCIERO CASTELLANA-NUEVOS MINISTERIOS

Magnífica vivienda situada en un entorno residencial-comercial-financiero, de alto standing de Madrid.
En el se ubican una gran variedad de edificios residenciales, que se mezclan con los rascacielos de la ciudad, por lo que las vistas son inmejorables.
El inmueble esta ubicado en la zona norte de la capital, siendo el emplazamiento financiero más destacado de ésta. Es importante resaltar que dispone de muy buenas comunicaciones, ya que está comunicado con el intercambiador del aeropuerto, metro, autobús... La vivienda está situada en la planta novena de uno de los edificios más representativos de la zona. Es totalmente exterior y sus más de 140 metros cuadrados construidos están distribuidos en tres luminosos dormitorios además del de servicio, y dos baños más otro de servicio. El inmueble dispone a su vez de una cocina independiente, de una terraza, calefacción central, armarios empotrados, ascensor en el edificio, trastero, portero automático y portero físico 24 horas.
La ubicación y las vistas son los puntos más destacables de esta vivienda de la que no es posible obtener una mejor relación en calidad-precio. Toda una oportunidad.

Las espectaculares vistas son una de las principales características que se destacan de este inmueble.

Es difícil que surjan opciones de compra en zonas tan valoradas. Edificio con ascensor y trastero.

La disponibilidad en una zona tan relevante y el precio, forman un combinado perfecto.

M2 construidos: 145 Baños: 2+1
Planta: 9 Dormitorios: 3+1

Precio anterior: ~~650.000 €~~
Precio anterior: 550.000 €

Contacto:
Gilmar Consulting Inmobiliaria
91 583 03 33 www.gilmar.es

La altura de la vivienda le dota gran luminosidad.

ACTUALIDAD

Todas las casas y la mejor información inmobiliaria

'SUVIVIENDA.ES' Y 'GLOBALIZA.COM' SE FUSIONAN PARA CREAR LA QUE PRETENDE SER LA MAYOR BASE DE DATOS DE INMUEBLES

I. P.

En el mes de octubre de 2009 se firmó la fusión entre Suvivienda.es, portal inmobiliairo del grupo Unidad Editorial, y Globaliza.com para crear el que está llamado a ser el mayor buscador de inmuebles del país en cuanto a número de oferta.

Tras la firma, ambas plataformas empezaron a operar de forma conjunta el pasado 7 de enero, compartiendo esfuerzos, recursos y contenidos, pero manteniendo cada una su propia marca y su propia *web*.

Con esta operación se unen el portal de internet que lleva la marca del suplemento inmobiliario líder y más veterano de la prensa española –SU VIVIENDA se publica desde enero de 1997– con el primer portal de búsqueda de pisos que se puso en marcha en este país –Globaliza.com arrancó el 1 de diciembre de 2008–. Dos pioneros que parecían destinados a unir sus fuerzas.

En palabras de Gonzalo Ortiz, socio fundador de Globaliza.com, esta operación se explica en el sentido de «aunar esfuerzos y experiencias para trabajar mejor y llegar más lejos» en un mercado en crisis y en el que hay tantos portales inmobiliarios remando en la misma dirección. «Además», continúa Ortiz, «ésta es la apuesta clara de ambas empresas a fin de posicionarse de cara a la reactivación del sector inmobiliario».

> «Es una apuesta clara a fin de posicionarnos ante la recuperación del sector inmobiliario»

> El objetivo es reunir la oferta de pisos de todas las agencias inmobiliarias en un único soporte

El principal objetivo de la nueva plataforma Suvivienda.es-Globaliza.com es el de aglutinar la mayor base de datos de anuncios de inmuebles de España. Para ello se va a permitir que absolutamente todos los operadores profesionales vuelquen toda su oferta de forma totalmente gratuita. Esto significa una auténtica novedad pues, hasta ahora, en este sector los únicos que publicaban de forma gratuita eran los particulares.

Para Gonzalo Ortiz la idea es que «cuanto mayor sea el número de casas, más satisfacción consigue el usuario que realiza una búsqueda». Los responsables de ambos portales esperan acabar 2010 con unos 400.000 inmuebles en su base de datos con el objetivo a más largo plazo de conseguir reunir la oferta de todas las agencias inmobiliarias de forma que el usuario pueda acudir a una sola fuente para conocer toda la oferta del país.

Pero además de en el usuario, se piensa en el profesional. Las agencias no sólo van a poder volcar toda su cartera de pisos de forma gratuita, sino que, por lo que Ortiz denomina «unas tarifas sin precedentes», van a poder destacar significativamente sus inmuebles. «La idea es que una vez que la agencia tenga todas sus casas en el portal, pueda ver cómo funcionan por zonas e incidir más en las localidades o los barrios donde más le interese», explica el responsable de Globaliza.com.

Otro de los objetivos de esta nueva plataforma de búsqueda de casas por internet será el de ofrecer toda la oferta de inmuebles de los bancos y cajas de ahorros. «Sabemos que van a ser uno de los principales actores del mercado inmobiliario en los próximos años», reconoce Ortiz, «y les estamos prestando especial atención, diseñando planes estratégicos a su medida».

A todas estas ventajas que van a permitir al usuario buscar entre la más amplia oferta, hay que unir la de contar en el mismo buscador con la información inmobiliaria más actual, con la calidad contrastada de dos cabeceras como SU VIVIENDA y ELMUNDO.*es*.

Portadilla de la sección 'Su Vivienda', en ELMUNDO.es, en la que se puede encontrar toda la información inmobiliaria.

El portal con la oferta inmobiliaria 'Suvivienda.es'.

La misma oferta puede encontrarse en 'Globaliza.com'.

Un servicio más completo para los lectores

Si a la mejor información sobre el mercado inmobiliario le sumamos la base de datos del que está llamado a convertirse en el mayor escaparate de viviendas en venta o alquiler, el resultado no puede ser más completo para quien esté interesado en buscar casa.

La información inmobiliaria de SU VIVIENDA actualizada al minuto recupera una sección propia en ELMUNDO.*es*. Desde ahora, los contenidos informativos relacionados con la vivienda están disponibles en *www.elmundo.es/elmundo/suvivienda.html*.

La oferta de inmuebles podrá encontrarse de forma conjunta en *www.suvivienda.es* y en *www.globaliza.com*. Uno de los resultados más inmediatos tras la fusión entre los dos portales ha sido el cambio de diseño de los mismos, con el fin de mejorar y facilitar el acceso y la experiencia de los usuarios.

Además de la gran oferta, que aumenta las posibilidades de que quien busque casa la encuentre rápidamente, otro de los valores añadidos de ambos buscadores es que ofrecen al instante toda la información que se va actualizando en la sección inmobiliaria de ELMUNDO.*es*.

La mejor oferta de viviendas y la mejor información sobre el mercado a un solo *clic* de ratón.

LA OFERTA DE LA SEMANA

PAU 4 MÓSTOLES SUR

Una semana más, SU VIVIENDA ha localizado una promoción de viviendas unifamiliares con grandes descuentos. En esta ocasión se encuentra en el PAU 4 de Móstoles, donde la promotora Geicop Leganés oferta 11 chalés con descuentos superiores al 14%. Las viviendas tienen unos 180 metros cuadrados construidos y cuentan con una parcela privada de 150 metros cuadrados. Disponen de tres habitaciones, dos baños completos, un aseo y un garaje con capacidad para dos coches. El precio original de estas casas era de 450.000 euros, que con el descuento se quedan en 385.000 euros, más IVA, en ambos casos.

Chalés con 65.000 euros de ahorro

ESTÁN UBICADOS EN MÓSTOLES, TIENEN TRES DORMITORIOS, DOS BAÑOS Y UN ASEO, UN GARAJE PARA DOS COCHES Y UNA PARCELA PRIVADA DE 150 METROS CUADRADOS. SU PRECIO ES DE 385.000 EUROS, MÁS IVA, LO QUE SUPONE UN DESCUENTO DE MÁS DEL 14%

I. P.

Los nuevos desarrollos del sur de la Comunidad de Madrid ofrecen interesantes oportunidades para comprar casa. Sin ir más lejos, la que presentamos esta semana. Se trata de una promoción de viviendas unifamiliares adosadas, situada en el PAU 4, del nuevo desarrollo Móstoles Sur, en el que su promotora ofrece 11 chalés por un precio de 385.000 euros, más IVA.

Este precio supone un descuento de más del 14% y un ahorro de 65.000 euros sobre el precio de venta original, que era de 450.000 euros más IVA. Además, se ofrece la posibilidad de alquilar con opción a compra, con mensualidades de 1.600 euros al mes, durante un plazo máximo de 24 meses.

Las viviendas tienen una superficie construida de unos 180 metros cuadrados, más 150 metros cuadrados de parcela privada. Disponen de tres dormitorios, dos cuartos de baño completos y un aseo. Además, tienen un garaje en el que caben dos coches.

Pese a lo ajustado del precio, estos hogares cuentan con las mejores calidades y acabados.

Calidades

Las cocinas se entregan completamente amuebladas y equipadas con placa vitrocerámica, horno eléctrico, campana extractora, microondas, frigorífico doble –tipo americano–, lavavajillas y lavadora.

Los suelos son de mármol en el salón, la escalera y el baño principal, y de tarima flotante de madera de primera calidad en el resto de la vivienda, salvo en la cocina y el resto de baños, en el que es cerámico. Las paredes son lisas y están pintadas con pintura plástica.

La carpintería exterior es de PVC con accionamiento oscilobatiente, doble acristalamiento y persiana *monobloc*, lo que garantiza el máximo aislamiento tanto térmico como acústico.

La calefacción y el agua caliente se producen mediante caldera individual mixta estanca, y la vivienda cuenta con termostato programable y radiadores de aluminio con válvulas termostáticas.

El baño principal dispone de una columna de ducha de hidromasaje y todos los inodoros cuentan con cisterna de doble descarga que permite el ahorro de agua. Las viviendas cuentan con preinstalación de seguridad y alarma de fugas de gas en la cocina.

FACHADA. Imagen de la parte trasera de las viviendas, en la que destaca la fachada de ladrillo visto y las grandes terrazas con pérgola de madera. / REPORTAJE GRÁFICO: SERGIO ENRÍQUEZ

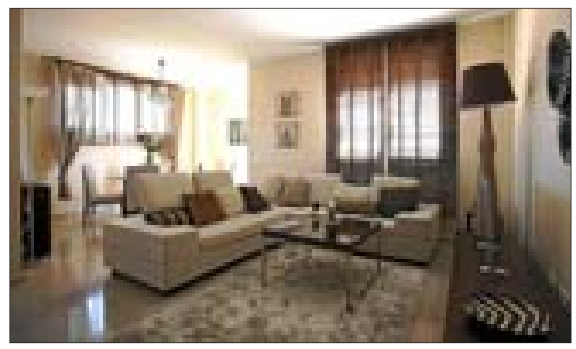

SALÓN. Amplio y muy luminoso, cuenta con una zona separada para comedor, tiene suelos de mármol y, como el resto de la vivienda, pintura lisa en las paredes.

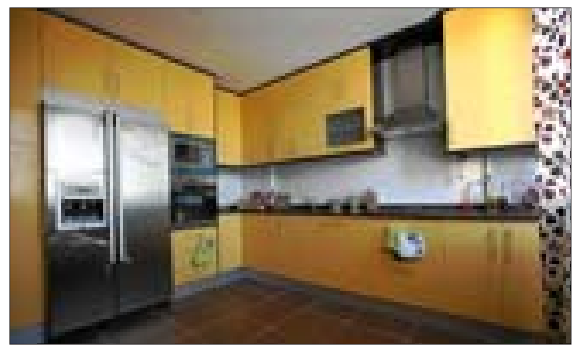

COCINA. Se entrega amueblada y equipada con todos los electrodomésticos, entre los que destaca la gran nevera doble de tipo americano.

BAÑOS. El principal dispone de bañera con columna de hidromasaje, suelos y alicatado de mármol hasta media altura, e inodoro con sistema de doble descarga.

FICHA TÉCNICA

Promoción: Unifamiliares PAU-4. Móstoles Sur.
Situación: c/ Géminis, 20-60, Móstoles. (Madrid).
Constructora: Dragados.
Promotora y comercializadora: Geicop Leganés.
Teléfono: 91 693 06 62.
'Web': *www.geicopleganes.es.*
'E-mail': *cesar.martin@geicopleganes.es.*

Viviendas sujetas a la oferta: 11.
Tipología: Chalés adosados de tres dormitorios, con garaje para dos coches y parcela privada.

Superficie construida: aproximadamente 180 m², más 150 m² de parcela.

Precio original: ~~450.000 euros (más IVA)~~.
Precio actual: 385.000 euros (más IVA).
Descuento: 14,4%

Forma de pago: a negociar. Posibilidad de alquiler con opción a compra (24 meses con cuotas mensuales de 1.600 euros).
Financiación: La Caixa.
Entrega de llaves: inmediata.

Calidades: cocina completamente amueblada y equipada con todos los electrodomésticos -lavadora, frigorífico americano, microondas, horno, lavavajillas, y vitrocerámica-.
Suelos de mármol en salón y escalera y de tarima flotante de madera en primera planta.
Carpintería exterior de PVC con accionamiento oscilobatiente, con persiana tipo *monobloc*, acristalamiento térmico y acústico.
Pintura plástica lisa en paredes.
Dos baños, uno con bañera y columna hidromasaje y el otro con plato de ducha. Ambos con mampara y grifería termostática. Aseo en planta baja.
Inodoros con sistema de doble descarga.
Preinstalación de aire acondicionado.
Vídeo-portero en planta primera y baja.
Calefacción individual por gas natural con caldera de gas natural individual, estanca, mixta.
Termostato con programador para la calefacción y válvulas termostáticas en los radiadores.
Garaje para dos coches.
Preinstalación de seguridad y alarma de fuga de gas en la cocina.

Comunicaciones de la zona: Metro Sur (Estación Manuela Malasaña). Múltiples líneas de autobuses. Rápido acceso a R-5, M-40, M-50, A-5, M-506.

Equipamientos próximos: guarderías, colegios y Hospital de Móstoles en las inmediaciones.

ELMUNDO.es
▶ **Especial:**
Conozca más detalles de esta promoción en la sección Su Vivienda.

Alquileres de última generación desde 106 euros

LA EMVS OFRECE ALOJAMIENTOS TEMPORALES PARA JÓVENES EN EL ECOEFICIENTE Y MODERNO MARGARITAS 52

FRANCISCO ROSA

Si eres joven, madrileño y quieres abandonar el domicilio familiar ha llegado tu oportunidad. El Ayuntamiento de Madrid, a través de la Empresa Municipal de Vivienda y Suelo (EMVS), lo pone fácil a través de nuevas promociones de vivienda pública. La última se ubica en la calle Margaritas 52, en el distrito de Tetuán de la capital, y alberga 30 alojamientos temporales para menores de 30 años con rentas que oscilan entre 106 y 198 euros.

«Estos apartamentos están pensados como paso previo a la emancipación total. Por ello, el tiempo máximo de estancia asciende a cinco años. La idea es que los jóvenes con salarios bajos –los ingresos familiares no podrán superar 1,5 veces el IPREM– conozcan también lo que significa vivir solo», apunta Pablo Olangua, director general de Gestión de la EMVS, que hace hincapié en la integración del proyecto en el Plan Alquila.

La promoción tiene 26 estudios, con un arrendamiento mensual que va de 106,92 a 148,88 euros; dos apartamentos de un dormitorio, de 159,24 a 178,56 euros; y otro par con dos habitaciones, por 194 euros. Además, los inquilinos podrán disfrutar de un parking subterráneo semirobotizado con espacio para 46 vehículos. Las amplias zonas comunes y el servicio de lavandería son otros atractivos de esta construcción pública.

Recreación de Margaritas 52. De abajo a arriba: parking, cantón y viviendas. / EL MUNDO

Los arquitectos de este residencial de última generación, Joaquín Lizasoain y Luis de Pereda, inspirados en la Holanda de los 70 y en las típicas corralas madrileñas, han proyectado un edificio pensado para la integración. «Las amplias galerías, el patio central e incluso la lavandería contribuirán a que sus habitantes se relacionen», afirma De Pereda.

Al carácter socializador de Margaritas 52 hay que sumar su alta eficiencia energética. Se aprovecha o se aisla del entorno, sobre todo del sol, con dispositivos pasivos para que en verano no le afecte demasiado y en invierno proporcione luz y calor. También cuenta con paneles que convierten las radiaciones solares en calefacción y agua caliente.

Para rematar, tiene integrado un sistema de intercambio geotérmico, ligado a un sistema de suelo radiante, con el consiguiente ahorro en climatización. «La clave de su sostenibilidad radica en un buen aprovechamiento bioclimático y en su ventilación cruzada. Así, el inmueble demanda poca energía y la que necesita la genera, prácticamente, por sí mismo. Incluso tiene dispositivos individuales de control del gasto energético que fomentan la información e implicación de los inquilinos», aclara el arquitecto.

A pesar de todo, si había una cuestión importante al levantar Margaritas 52, ésa era la ubicación de un cantón de limpieza bajo la superficie, uso para el que fue adjudicada originalmente esta parcela. *A priori*, este espacio se concibe como una fuente de ruidos y olores, aunque ése no es el caso de este bloque de la EMVS. La solución la ofrecen los arquitectos: «Los niveles de aislamiento y estanqueidad son buenos. Tras analizar otros cantones, se ha conseguido que no haya cruces de vibraciones y sonido. El acceso al parking y al cantón están separados. Igualmente, los sistemas de ventilación son también autónomos», matiza De Pereda.

ELMUNDO.*es*
▶ **Vídeo:**
Conozca el peculiar edificio de alquileres públicos Margaritas 52.

EL ASESOR

Todos los martes, las abogadas **Itziar Echeandía** y **Rosa Alevito** resuelven las dudas inmobiliarias de los internautas en un encuentro digital en **'suvivienda.es'.** Ésta es una selección de algunas de las cuestiones planteadas esta semana.

COMPRA. *Acabo de comprar una vivienda de segunda mano y querría saber qué conceptos son deducibles en el IRPF.*

Sí se consideran deducibles, en caso de financiación ajena, además de la amortización y los intereses, otros gastos derivados de dicha financiación, como las primas de los contratos de seguro de vida y de incendios que se acostumbra a incluir en las condiciones de los préstamos hipotecarios. Los gastos de las obras llevadas a cabo en la vivienda, sin embargo, se consideran mejoras no deducibles (salvo los supuestos concretos de rehabilitación como concepto deducible –actuaciones protegidas, consolidación por valor superior al 25% del de la vivienda...–).

HERENCIA. *¿Cuál sería la tributación, tanto al recibir en herencia una vivienda, la cual va a ser vendida por los herederos legítimos, como la tributación al percibir el importe de dicha venta?*

Dependiendo de la comunidad autónoma, pueden tener que pagar impuesto de sucesiones o no (bueno, o casi no, ya que hay un 1% residual a efectos de control administrativo). Tendrán que contar con la plusvalía municipal, a consultar en el ayuntamiento correspondiente al inmueble. La venta les generará una ganancia patrimonial en su IRPF. Tanto la declaración de herederos como la aceptación y partición, así como la futura venta, se hacen en la notaría.

ELMUNDO.*es*
▶ **Encuentro:**
Consulte sus dudas inmobiliarias con nuestras abogadas todos los martes de 13.00 a 14.00 h.

PROMOCIÓN

Pisos de calidad desde 193.000 euros

EL RESIDENCIAL ATALAYA DEL PLANETARIO TODAVÍA DISPONE DE CUATRO CASAS EN OFERTA

FICHA TÉCNICA

Nombre promoción: Residencial Atalaya del Planetario.
Situación: c/ Estrella Denébola, 12. Madrid.
Promotora: Vallehermoso.
Constructora: SACYR.
Comercializa: Vallehermoso.
Teléfono de contacto: 91 468 21 65/91 605 63 25.
'Web' o 'e-mail': *www.vallehermoso.es.*
Número de viviendas sujetas a la oferta: cuatro.
Tipología: viviendas de un dormitorio de 53 m² construidos.
Precio original: 267.100 euros más IVA.
Precio actual: desde 193.000 euros más IVA (el precio es el de un primer piso y se incrementa en 2.000 euros por planta).
Forma de pago: 6.000 euros de reserva más escrituración en el plazo de un mes.
Financiación: Caja de Burgos
Entrega de llaves: inmediata.

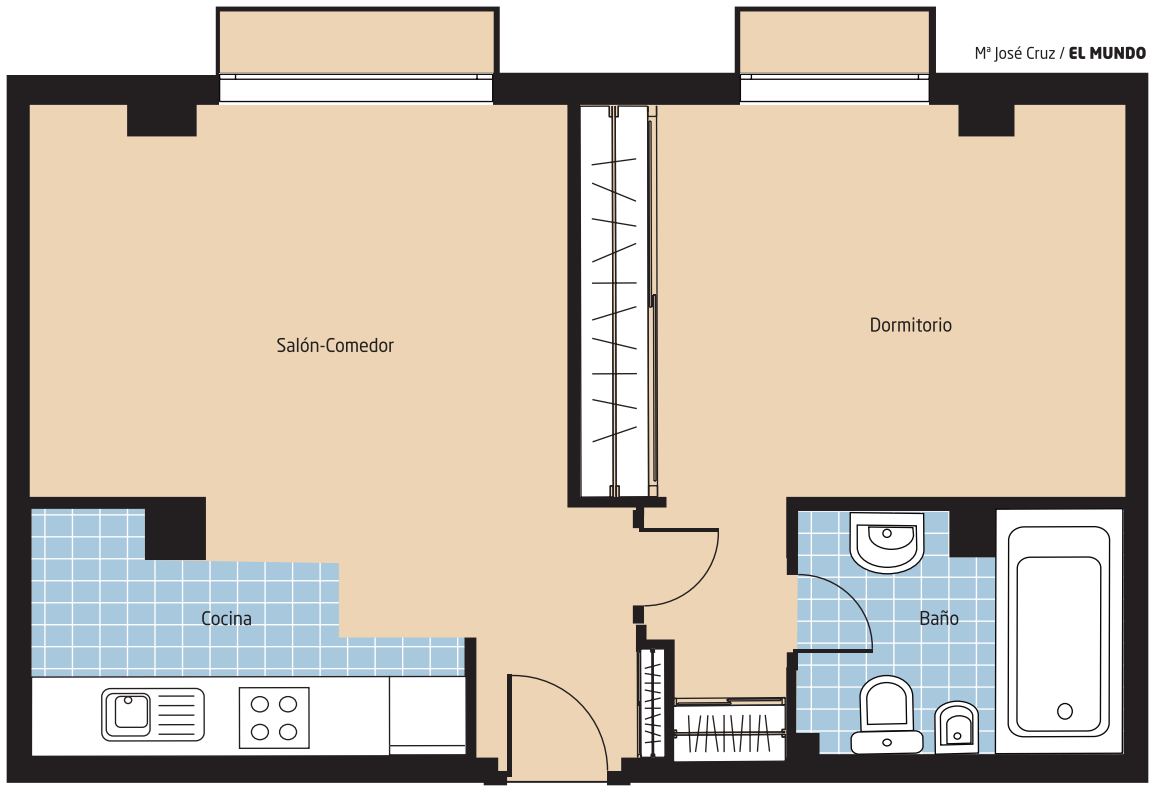

Mª José Cruz / **EL MUNDO**

I. P.

El Residencial Atalaya del Planetario tiene todavía en venta cuatro viviendas que ahora, además, están sujetas a una oferta.

Son pisos de un dormitorio de 53 metros cuadrados construidos y con un precio que parte de 193.000 euros más IVA. Ese precio, que es el del primer piso, se va incrementando en 2.000 euros por cada planta superior. El precio original partía de 267.000 euros más IVA.

El complejo goza de zonas ajardinadas, zona infantil, piscina comunitaria climatizada, gimnasio y un local climatizado.

La zona está muy bien ubicada, por cuanto hay colegios, hospitales, centros comerciales, como El Corte Inglés de Méndez Álvaro, el Planetario y la futura sede de Repsol, que se ubicará al lado.

Las comunicaciones son igualmente muy buenas y permiten estar en muy pocos minutos en el centro de la ciudad: Cercanías Renfe, las líneas de Metro 3 y 6 y la Estación Sur de autobuses. También hay un fácil acceso a la M-30.

La entrega de llaves es inmediata y la financiación corre a cargo de la Caja de Burgos. La forma de pago consta de una reserva de 6.000 euros más la escrituración en el plazo de un mes.

En cuanto a las calidades, la cocina está amueblada con muebles altos y bajos de gran capacidad. Hay tarima flotante en el salón, los dormitorios, el vestíbulo y los pasillos.

Los pisos tienen solados de gres en la cocina y plaqueta cerámica en los baños.

La calefacción es por suelo radiante y el agua caliente por gas natural. También cuenta con instalación de aire acondicionado. La pintura de toda la casa es lisa. La carpintería interior va en madera lacada en blanco con rodapié a juego y la carpintería exterior va en aluminio lacado, con rotura de puente térmico y acristalamiento doble.

En suma, el Residencial Atalaya del Planetario ofrece todas las comodidades que implican la buena ubicación y, además, las buenas calidades de las viviendas y las excelentes dotaciones comunitarias para el descanso familiar.

Código de buenas prácticas para las agencias inmobiliarias

La Consejería de Economía y Hacienda de la Comunidad de Madrid junto con la Asociación Empresarial de Gestión Inmobiliaria de Madrid (AEGI), la Confederación Empresarial y la Cámara de Comercio madrileñas presentaron el pasado viernes el Código de Buenas Prácticas dirigido a las empresas del sector de la gestión e intermediación inmobiliaria. Las empresas que se acojan recibirán un Sello de Calidad para que el consumidor tenga la seguridad de que la empresa que le está asesorando en la operación le ofrece las garantías necesarias.

Subvención para aumentar la seguridad de las comunidades de vecinos

Más de 300 comunidades de vecinos de la comunidad de Madrid podrán beneficiarse del fondo de 600.000 euros del Plan Protége-T, destinado a la adquisición de equipos que mejoren su seguridad. Esta iniciativa de la empresa de seguridad Prevent y del Colegio de Administradores de Fincas estará en vigor hasta agotar el fondo destinado. A él podrán acogerse las comunidades que estén gestionadas por un administrador colegiado y carezcan de medidas de seguridad. La ayuda oscilará entre 2.000 y 4.000 euros.

ACTUALIDAD

El precio de la vivienda nos sigue quitando el sueño

LOS ESPAÑOLES, ENTRE LOS EUROPEOS MÁS PREOCUPADOS POR LO CARAS QUE SON LAS CASAS

I. P.

¿De qué país cree que son los europeos más preocupados por el desempleo y por el difícil acceso a una vivienda? Si ha pensado en que son los españoles, está usted en lo cierto. Según una encuesta del Eurobarómetro sobre el clima social entre los ciudadanos de la Unión Europea estamos en el grupo de los más preocupados por el paro y por el elevado precio de las casas.

Parece pues que la bajada de precio acumulada desde que se inició la crisis inmobiliaria no es suficiente para que éste deje de ser uno de nuestros principales quebraderos de cabeza.

Este estudio refleja que España, junto con Portugal e Italia, es donde más aumentó el coste de los pisos en relación con los ingresos entre 1994 y 2005, alrededor de siete puntos porcentuales. Por lo que se refiere al valor de las casas, sólo los ciudadanos de Suecia, Estonia, Dinamarca, Alemania y Letonia lo ven asequible. En el extremo contrario se sitúan Chipre, Bulgaria, Lituania, Rumanía, España y Hungría, que consideran que la vivienda es demasiado cara e inaccesible.

Además, los ciudadanos de casi todos los países creen que los precios han subido durante los últimos años y no consideran que la tendencia vaya a invertirse a corto plazo.

De acuerdo con los datos del Ejecutivo comunitario, más del 70% de los europeos tienen su vivienda en propiedad. España se encuentra, junto con Lituania, Eslovaquia, Hungría, Estonia y Letonia, entre los estados miembros con mayor número de propietarios –más del 80%–. Los países con mayor peso del alquiler son Dinamarca, Alemania, Países Bajos, Austria y Suecia, donde éste oscila entre el 28% y el 36%.

Pese a ser uno de los países en los que más ha subido el precio de las casas, en España el coste del alojamiento es ligeramente inferior a la media de la UE –alrededor del 15%–, según los datos de Bruselas.

Los europeos gastan de media alrededor de una quinta parte de sus ingresos disponibles en alojamiento. Este gasto incluye no sólo la hipoteca o el alquiler, sino también otras cargas como reparaciones, mantenimiento y calefacción.

A este respecto, la empresa de asistencia Reparalia, ha hecho público un informe según el cual cada hogar español invierte una media de 350 euros al año en pequeñas reparaciones. El coste medio de estas intervenciones domésticas ha aumentado un 5,8% desde el año 2006. Aunque en el año 2009 se produjo un serio correctivo a la baja en los precios medios, que cayeron un 13,8% respecto al anterior.

JOSÉ AYMÁ

El endeudamiento se modera

La deuda hipotecaria de las familias cerró el año con un leve crecimiento del 0,1%, el mismo que registró en noviembre, hasta un total de 677.955 millones de euros, según datos del Banco de España. El endeudamiento de las familias se ha ido moderando a lo largo del año como consecuencia de una menor concesión de hipotecas y de la amortización de las ya constituidas. Ésta fue la primera vez en más de dos años en que aumentó el número de viviendas hipotecadas después de una racha de 28 meses consecutivos registrando descensos interanuales. Así, la deuda hipotecaria crecía a un ritmo interanual del 4% a comienzos de año, mientras que en 2008 registró un aumento del 4,5%. El descenso mensual de la deuda se ralentizó en los últimos meses, ya que en febrero descendió ocho décimas respecto a enero. / EUROPA PRESS

100.000 empleos gracias al fomento de la rehabilitación

I. P.

«Cada millón de euros que se invierte en la rehabilitación de viviendas origina unas 55 contrataciones, entre empleos directos, indirectos e inducidos». Eso es al menos lo que piensa el Gobierno y así lo manifestó el secretario general de Vivienda, Javier Eugenio Ramos, basándose en un estudio realizado por la Fundación Tomillo para el departamento que dirige Beatriz Corredor, en una entrevista concedida a Europa Press.

Con estos datos en la mano, el Ejecutivo echa la siguiente cuenta: la línea de ayudas a la rehabilitación incluidas en el Plan Estatal de Vivienda, dotada con 1.780 millones de euros para el periodo 2009-2012, generará unas 100.000 contrataciones.

Ramos explicó que el Gobierno busca que la actividad de rehabilitación suponga el 35% del total del negocio residencial en el horizonte de 2020, frente al 24% actual. En esta línea, los últimos datos divulgados por el Ministerio de Fomento constatan que los visados para realizar reformas crecieron un 10,5% entre enero y noviembre de 2009.

La proyección de crecimiento de este negocio parte de la estimación sobre potenciales actuaciones con que cuenta el Ministerio y de las medidas de fomento y estímulo de esta actividad puestas en marcha por el Gobierno, entre ellas las ayudas del Plan Estatal de Vivienda y Rehabilitación 2009-2012 y las desgravaciones incluidas en la Ley de Economía Sostenible.

CONQUISTA EL SUEÑO DE TENER
LA CASA QUE QUIERES

ÚNETE A LOS QUE QUIEREN PODER ELEGIR:

- **Dónde** quieres que sea tu casa.
- **Cómo** quieres que sea.
- **Cuánto** quieres pagar por ella.
- **Precio** cerrado.
- Facilidades de **financiación**.
- Plazo de **entrega** garantizado.

Con la garantía de Grupo Rayet
y Afirma Grupo Inmobiliario.

APÚNTATE **GRATIS**
EN **www.Quabit.es**
O EN EL **902 013 000**

Quabit

ANUNCIOS BREVES

Anuncio normal 1,75 € la palabra. **Destacado** 2,15 € la palabra. Mínimo admitido, dos palabras. **Minimódulo 31,5x28,5 mm.** 120,00 €.

VENTA INMOBILIARIA

101 PISOS Y APARTAMENTOS

1 Arturo Soria / Hortaleza

Hasta 150.000 €

● ANUNCIOS EN ESTA SECCIÓN. "DEBOD". 915423392..

150.000 / 240.000 €

GILMAR.ES Arturo Soria, estudios de obra nueva. 170.000 €. 915830300. Ref- 29191

GERCO Arturo Soria, exterior, 2 dormitorios, terraza, muy luminoso. 178.500 €. 915751570.

GERCO Hortaleza, exterior, 80 metros, 3 dormitorios, puerta blindada, cocina amueblada, bien comunicado. 189.000 €. 915751570.

HORTALEZA reformado, 74 metros construidos, 3 dormitorios, baño, exterior, 5ª planta. 189.500 €. LOOK&FIND 917219496.

GERCO Hortaleza, exterior, amueblado, 2 dormitorios, mirador, reformardo. 192.000 €. 915751570.

GILMAR.ES Sanchinarro, 44 metros, terraza 7, garaje, estreno. 195.000 €. 915830312. Ref- 19977

GILMAR.ES Chamartín, estudio con jardín y piscina. 198.000 €. 915830300. Ref. 28976

GILMAR.ES Arturo Soria, loft de diseño, piscina. 210.000 €. 915830300. Ref- 28772

ARTURO SORIA. Piso coqueto con 2 dormitorios, baño, exterior con mucha luz, listo para entrar a vivir, ascensor. 219.000 €. 913533697.

GILMAR.ES Canillas, apartamento obra nueva. 225.000 €. 915830302. Ref- 24694

GERCO Hortaleza- Mar de Cristal, apartamento nuevo, exterior, plaza de garaje, trastero. 227.000 €. 915751570.

LÓPEZ DE HOYOS reformado, 74 m2 construidos, 2 dormitorios, baño, cocina con office, terraza cubierta 9 m2, descubierta 6 m2. 232.000 €. LOOK&FIND 917219496.

240.000 / 360.000 €

GERCO Hortaleza, 70 metros, 3 dormitorios, exterior, reformado para entrar, garaje. 252.000 €. 915751570.

GERCO Arturo Soria, 3 dormitorios, todo exterior, terraza. 258.485 €. 915751570.

GERCO Arturo Soria, exterior, 50 metros, 1 dormitorio, suelos de tarima, ascensor, trastero, aire acondicionado. 265.000 €. 915751570.

GERCO Hortaleza, próximo a centro comercial Gran Vía, apartamento estrenar, garaje y trastero inluido en precio. 271.357 €. 915751570.

GERCO Hortaleza, 3 dormitorios, 80 metros, 1 baño, muy luminoso, zona muy tranquila, bien comunicado, para entrar, aire acondicionado. 277.200 €. 915751570.

PINAR DE CHAMARTÍN. Loft de 75 metros aproximados, idiseño!, exterior, finca de 1 año, garaje incluido en precio. 277.900 €. 913533697.

HORTALEZA. 94 metros construidos, dos dormitorios, baño, terraza 22 metros, tendedero, ascensor. 280.000 €. LOOK&FIND 917219496.

GILMAR.ES Arturo Soria, apartamento, obra nueva. 280.000 €. 915830300. Ref. 28392

GERCO Arturo Soria, apartamento con calidades de lujo, estrenar, aire acondicionado, jardín. 280.900 €. 915751570.

GERCO Hortaleza, exterior, perfecto, 65 metros, 2 dormitorios, ascensor, tarima, aire acondicionado. 283.500 €. 915751570.

GERCO Hortaleza, piso 3 dormitorios, 2 terrazas, ascensor. 284.025 €. 915751570.

GILMAR.ES Arturo Soria, 75 metros, dos dormitorios. 291.000 €. 915830300. Ref- 12905

GERCO Arturo Soria, 2 dormitorios, exterior, jardines, piscina, calefacción central, terraza. 304.500 €. 915751570.

GERCO Arturo Soria, exterior, 75 metros, 2 dormitorios, terraza, ascensor, portero, conserje fines de semana, servicios centrales, piscina, jardín, parque infantil. 305.225 €. 915751570.

GERCO Arturo Soria, apartamento exterior, 1 dormitorio, 1 baño, garaje, piscina, para entrar, bien situado. 312.000 €. 915751570.

SANCHINARRO apartamento 79 metros construidos + 15 metros terraza, dormitorio, baño, cocina independiente, tendedero, trastero, garaje, zonas comunes y seguridad 24h. 330.000 €. LOOK&FIND 917500991.

GERCO Hortaleza- Mar de Cristal, 94 metros, exterior, 3 dormitorios, 2 baños, junto Xarrefour, 330.000 €. 915751570.

GILMAR.ES Arturo Soria, apartamento 54 metros, terraza 42 metros, garaje. 330.000 €. 915830300. Ref. 32161

GERCO Arturo Soria, 73 metros, 2 dormitorios, 2 baños. 336.000 €. 915751570.

GERCO Hortaleza, 88 metros, 3 dormitorios, totalmente reformado, calidades de primera, garaje, trastero. 345.000 €. 915751570.

GERCO Virgen del Cortijo, 3 dormitorios, 2 baños, 2 terrazas, para entrar, buena finca. 348.000 €. 915751570.

ARTURO SORIA. 94 metros aproximados con reforma de diseño, servicios centrales, portero físico, ascensor. 354.000 €. 913533697.

GERCO Arturo Soria, exterior, 85 metros, 2 dormitorios, para entrar, terraza 10 metros, zonas comunes y piscinas, buenas vistas. 357.000 €. 915751570.

Más de 360.000 €

GERCO Hortaleza, 85 metros, 3 dormitorios, 2 baños, para entrar a vivir, zona muy tranquila. 372.000 €. 915751570.

CUZCO. Mejor zona, apartamento en edificio de lujo, recién reformado, aire acondicionado, exterior, portero físico. 375.000 €. 913533697.

GILMAR.ES Arturo Soria, dos dormitorios, dos baños, garaje. 375.000 €. 915830300. Ref. 31842

GERCO Hortaleza- Parque de Santa María, exterior, 95 metros, 3 dormitorios más 1, para entrar a vivir, 2 baños, trastero, conserje, calefacción central, tendedero, office, zonas ajardinadas, bien comunicado, buenas vistas. 375.400 €. 915751570.

ARTURO SORIA. 87 metros aproximados, finca de 12 años, jardín infantil, piscina, portero físico y garaje incluido en precio. 382.000 €. 913533697.

GILMAR.ES Arturo Soria, obra nueva, dos dormitorios, piscina, garaje. 398.000 €.915830300. Ref- 25014

ARTURO SORIA. 3 dormitorios, baño, exterior con terraza, buenas calidades, garaje incluido en precio. 400.000 €. 913533697.

GILMAR.ES Arturo Soria, 99 metros, impecable, piscina. 400.000 €. 915830300. Ref- 24908

1. ARTURO SORIA / HORTALEZA
2. CHAMARTIN / PROSPERIDAD
3. SALAMANCA / RETIRO
4. CHAMBERI
5. CENTRO / ARGANZUELA
6. ORENSE / TETUAN / Bº DEL PILAR FUENCARRAL
7. PUERTA DE HIERRO / MIRASIERRA
8. MONCLOA / ARGÜELLES
9. CIUDAD LINEAL / VENTAS
10. MORATALAZ
11. SAN BLAS / VICALVARO
12. BARAJAS
13. VALLECAS / PTE. VALLECAS
14. LATINA / USERA / VILLAVERDE CARABANCHEL
15. N-VI, CTRA. DE LA CORUÑA: ARAVACA, POZUELO, MAJADAHONDA, LAS ROZAS, BOADILLA DEL MONTE
16. N-I, CTRA. DE BURGOS: LA MORALEJA, ALCOBENDAS, S.S. DE LOS REYES, CTRA. COLMENAR (TRES CANTOS)
17. N-II, CTRA. DE BARCELONA: COSLADA, TORREJON, ALCALA DE HENARES
18. N-III, CTRA. DE VALENCIA: STA. EUGENIA, RIVAS VACIAMADRID, ARGANDA
19. N-IV, CTRA. DE ANDALUCIA: PINTO, VALDEMORO
20. N-V, CTRA. DE EXTREMADURA: ALCORCON, MOSTOLES, CTRA. DE TOLEDO, LEGANES, GETAFE, PARLA, FUENLABRADA
21. SIN ZONA DEFINIDA

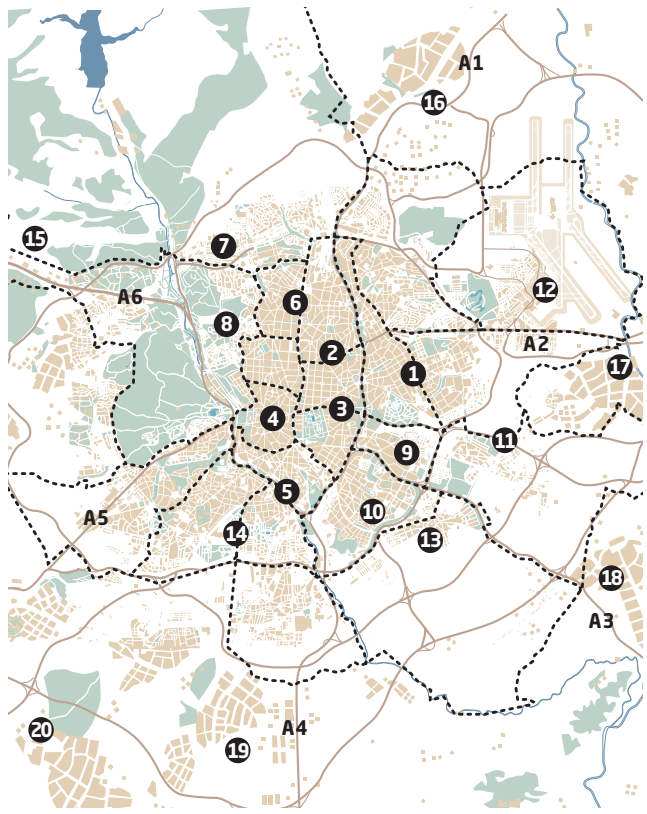

VENTA INMOBILIARIA
101. PISOS Y APARTAMENTOS
102. CHALETS
103. OFICINAS
104. PLAZAS DE GARAJE
105. LOCALES Y NAVES
106. PARCELAS
107. SOLARES
108. FINCAS RUSTICAS
109. OTRAS POBLACIONES

ALQUILER INMOBILIARIA
201. PISOS
202. APARTAMENTOS
203. CHALETS
204. OFICINAS
205. PLAZAS DE GARAJE
206. LOCALES Y NAVES
207. TRASPASOS
208. VERANEOS

COMPRA INMOBILIARIA
301. PISOS
302. APARTAMENTOS
303. CHALETS
304. OFICINAS
305. PLAZAS DE GARAJE
306. LOCALES Y NAVES
307. PARCELAS
308. SOLARES
309. FINCAS RUSTICAS

HOGAR
401. REFORMAS
402. REPARACIONES
403. ELECTRODOMESTICOS
404. MUDANZAS
405. MUEBLES
406. ANTIGÜEDADES

PARA ANUNCIOS EN ESTA SECCION LLAME AL 900 878 050
O diríjase a cualquier agencia de publicidad

GILMAR.ES Las Tablas, ático, 92 m2, 25 m2 terraza, jardín, piscina, garaje, trastero. 400.000 €. 915830314. Ref. 8209

GERCO Hortaleza- Parque de Santa María, exterior, vistas a la sierra, 126 metros, 4 dormitorios, 2 baños, 2 ascensores, agua, calefacción central, terraza, trastero, conserje. 409.500 €. 915751570.

GILMAR.ES Gran Vía Hortaleza, 112 metros, urbanización cerrada, garaje, piscina. 417.000 €. 915830302. Ref. 30906

GERCO Arturo Soria, reformado a estrenar, 68 metros, 2 dormitorios, 2 baños, garaje acceso directo, piscina, magníficas zonas comunes. 418.950 €. 915751570.

SANCHINARRO. De lujo "Urbalia", 2 dormitorios, 2 baños, domótica, garaje, trastero, jardín, piscina invierno/ verano, persianas eléctricas. 420.000 €. LOOK&FIND 917500991.

GILMAR.ES Hortaleza, ático obra nueva, tres dormitorios, dos baños 425.000 €. 915830302. Ref. 24698

CAMPO DE LAS NACIONES reformado, 99 m2 construidos, 2 dormitorios, baño, aseo, salón independiente, trastero, garaje, zonas comunes y seguridad 24h. 430.000 €. LOOK&FIND 917219496.

GILMAR.ES Arturo Soria, dúplex, garaje, piscina. 430.000 €. 915830300. Ref- 32368

GILMAR.ES Arturo Soria. Dos dormitorios, dos baños, garaje, piscina, trastero. 440.000 €. 915830300. Ref. 31110

GERCO Arturo Soria, luminoso, exterior, salón 40 metros, 2 dormitorios, 2 baños, buenas calidades, a estrenar, precioso, bien comunicado. 441.000 €. 915751570.

ARTURO SORIA. actualmente 2 dormitorios, se puede volver 3 dormitorios, 96m2 construidos, 2 baños, reformado, zonas comunes, trastero y garaje en superficie sin asignar. 450.000 €. LOOK&FIND 917219496.

BARRIO BLANCO. 93 metros aproximados, exterior con terraza, jardín, aire acondicionado, portero físico, iigaraje incluido en precio!!. 450.000 €. 913533697.

GILMAR.ES Plaza del Liceo, dúplex, tres dormitorios, garaje. 455.000 €. 915830300. Ref- 32714

GERCO Campo de las Naciones, 2 dormitorios, luminoso, tranquilo, jardín, piscina, vigilancia 24 horas, garaje, trastero. 459.900 €. 915751570.

ARTURO SORIA. Junto López Hoyos, 4 dormitorios, 2 baños, zona de servicio, jardines, ascensores, iigaraje incluido en precio!!. 473.000 €. 913533697.

SANCHINARRO 143 m2 construidos, 4 dormitorios, 2 baños, office, tendedero, garaje, trastero, zonas comunes y seguridad 24h. 480.000 €. LOOK&FIND 917500991.

GERCO Arturo Soria- Avenida de la Paz, piso ático 75 metros, 3 dormitorios, 2 baños, piscina, trastero, garaje, bien situado. 480.000 €. 915751570.

ARTURO SORIA. Piso exclusivo en finca de lujo ii3 piscinas, solarium, yacuzzi, gimnasio, suanas, vigilancia 24 horas, trastero y garaje incluido en precio. 495.000 €. 913533697.

ARTURO SORIA. 111 metros aproximados, buenas vistas, finca con portero físico, jardín, piscina y garaje. Opcional. 495.000 €. 913533697.

ARTURO SORIA. 4 dormitorios, 2 baños, piscina, tenis, parking. 498.500 €. LOOK&FIND 917219496.

GERCO Arturo Soria- Campo de las Naciones, 87 metros, 2 dormitorios, 2 baños, urbanización con piscina, garaje, para entrar, estupendo piso, muy bien situado, buenas vistas. 500.000 €. 915751570.

GERCO Hortaleza, precioso ático, 3 dormitorios, 1 baño completo, salón comedor, 2 terrazas 1 de 24 metros y otra de 10 metros, persianas eléctricas, plaza de garaje. 514.500 €. 915751570.

GERCO Arturo Soria, exterior, 3 dormitorios, 2 baños, urbanización, vigilancia 24 horas, jardín, piscina, gimnasio, sauna, preinstalación aire acondicionado, trastero. 521.000 €. 915751570.

GILMAR.ES Príncipe de Vergara, ático 130 metros, dos dormitorios, dos baños, garaje. 521.000 €. 915830309. Ref- 23834

GILMAR.ES Arturo Soria, dúplex, 3 dormitorios, garaje, piscina. 525.000 €. 915830300. Ref- 25821

GERCO Arturo Soria- Pinar de Chamartín, 127 metros, 4 dormitorios, luminoso, jardín, vigilancia 24 horas, piscina, garaje. 535.000 €. 915751570.

ARTURO SORIA. 120 metros aproximados, todo exterior con terraza, iifinca de lujo, trastero, piscina y garaje incluido en precio!!. 559.600 €. 913533697.

GILMAR.ES Gran Vía Hortaleza, 143 metros, garaje. 560.000 €. 915830302. Ref. 31259

GERCO Arturo Soria, 136 metros, 3 dormitorios, 2 baños, piscina, jardines, garaje, perfecto estado. 600.000 €. 915751570.

GERCO Pinar de Chamartín, piso 3 dormitorios, 2 baños, para entrar, urbanización con piscina, garaje, perfecto estado. 618.000 €. 915751570.

GERCO Arturo Soria- Pinar Chamartín, 133 metros, exterior, 3 dormitorios, 2 baños, 2 terrazas, portero, garaje opcional, urbanización privada, lujo, jardín, piscina, parque infantil, vigilancia 24 horas, vistas. 624.750 €. 915751570.

ARTURO SORIA. 156 metros aproximados, jardines y piscina, gimnasio, sauna, vigilancia 24 horas, iigaraje incluido en precio!!. 625.000 €. 913533697.

CAMPO DE LAS NACIONES. 121 m2 construidos, 3 dormitorios, 2 baños, tendedero, garaje, trastero, zonas comunes amplias y seguridad 24 h. 630.000 €. LOOK&FIND 917219496.

ALTOS DE ARTURO SORIA 115 m2 construidos+35 m2 terraza, 3 dormitorios, 2 baños, salón con salida a terraza, tendedero, garaje, trastero, urbanización amplia y seguridad 24h. 635.000 €. LOOK&FIND 917219496.

GILMAR.ES Avda. Burgos, 4 dormitorios, 3 baños, garaje, piscina. 660.000 €. 915830315. Ref- 21850

GERCO Arturo Soria, magnífica zona, exterior, 127 metros, 3 dormitorios, 2 baños, mármol, urbanización privada, piscina, jardines, garaje, trastero. 661.500 €. 915751570.

HORTALEZA. 157 m2, 4 dormitorios, 2 baños, trastero, jardín, piscina y garaje. 670.000 €. LOOK&FIND 917219496.

GERCO Arturo Soria, lujo, estrenar, 120 aproximados, 3 dormitorios, 2 baños, 2 plazas garaje, exterior, jardín colectivo, aire acondicionado, terraza, trastero. 726.000 €. 915751570.

GILMAR.ES Arturo Soria, 178 metros, plaza garaje doble. 735.000 €. 915830300. Ref- 30266

GERCO Arturo Soria, 160 metros, exterior, 2 plazas de garaje, trastero, piscina invierno-verano, tenis, pádel, gimnasio. 766.000 €. 915751570.

GERCO Arturo Soria, 4 dormitorios, cuarto de etar, cuarto de ducha, exterior, ascensor, portero, trastero, garaje, piscina. 770.000 €. 915751570.

GILMAR.ES Campo Naciones, ático, cuatro dormitorios, 2 garajes, piscina. 795.000 €. 915830306. Ref. 30292

GERCO Arturo Soria, lujo, 4 dormitorios más 1 de servicio, 2 baños más un aseo, exterior, garaje doble, zona ajardinada, piscina. 844.600 €. 915751570.

CAMPO DE LAS NACIONES. ático dúplex, 140 m2 construidos+ 122 m2 terraza, 3+1 dormitorio, 3 baños, salón 30 m2, 2 garajes, zonas comunes y seguridad 24h. 875.000 €. LOOK&FIND 917219496.

GILMAR.ES Arturo Soria, 200 metros, 5 dormitorios, garaje, piscina, impecable. 900.000 €. 915830300.

GERCO Arturo Soria, lujo, 192 metros, 4 dormitorios más 1 servicio, 4 baños, exterior, 2 terrazas, garaje, trastero, 6 armarios empotrados, tendedero, 2 chimeneas. 921.000 €. 915751570.

GILMAR.ES Arturo Soria, cuatro dormitorios, tres baños, finca exclusiva. 995.000 €. 915830300. Ref- 27534

GERCO Arturo Soria, urbanización privada, 206 metros, 5 dormitorios, 3 baños grandes, jardines, piscina, garaje 3 coches, trastero 35 metros, exterior, ran terraza en el salón. 1.082.000 €. 915751570.

GERCO Arturo Soria, grandes terrazas, 5 dormitorios, 3 baños más aseo, garaje, piscina, trastero, conserje, calefacción central, aire acondicionado, hilo musical, zona de lujo. 1.087.000 €. 915751570.

GILMAR.ES Arturo Soria, Centro Comercial, 285 metros, dos garajes, piscina. 1.100.000 €. 915830300. Ref. 25017

GILMAR.ES Arturo Soria, centro comercial, urbanización lujo, 187 metros, garaje, piscina. 1.120.000 €. 915830300. Ref- 30796

GILMAR.ES Conde Orgaz, 227 metros, urbanización lujo, 2 garajes, piscina. 1.285.000 €. 915830307. Ref- 21755

GERCO Arturo Soria- Chamartín, ático 277 metros, terraza 103 metros, 7 dormitorios, 3 baños, 2 plazas de garaje, exterior, muy luminoso, buena zona. 1.417.500 €. 915751570.

GILMAR.ES Arturo Soria, 290 metros, garaje, piscina. 1.975.000 €. 915830300. Ref- 11111

GILMAR.ES Arturo Soria, 300 metros, exclusivo, garajes. 2.020.000 €. 915830300. Ref- 11819

EL MUNDO ANUNCIOS
● Breves
● Financieros
● Comerciales
91 542 33 92
FAX: 91 542 06 52
publicidad@debod.com

2 Chamartín / Prosperidad

Hasta 150.000 €

GILMAR.ES López de Hoyos zona, apartamento. 130.000 €. 915830303. Ref. 32064

150.000 / 240.000 €

GILMAR.ES Prosperidad, apartamento 1 dormitorio, 1 baño, reformado. 168.000 €. 915830303. Ref- 27615

GERCO Prosperidad, amueblado, apartamento 37 metros, ascensor, aire acondicionado, bien comunicado, perfecto. 214.000 €. 915751570.

CAPITÁN HAYA. Junto General Perón, 78 metros aproximados, exterior, muchas posibilidades, buena finca. 225.000 €. 913533697.

GERCO Prosperidad- Padre Claret, exterior, 63 metros, ascensor, trastero. 231.000 €. 915751570.

GILMAR.ES Alberto Alcocer, apartamento, impecable. 237.000 €. 915830317. Ref. 30503

240.000 / 360.000 €

● GERCO
GABINETE INMOBILIARIO. GARANTÍA, EFICACIA. JUAN BRAVO, 10 PLANTA 2ª. ABRIMOS SÁBADOS Y DOMINGOS MAÑANA. . 915751570. HTTP://WWW.GERCO.ES

LÓPEZ DE HOYOS. Reformado, 65m2 construidos, 2 dormitorios, baño, para entrar, opción alquiler de garaje. 255.000 €. LOOK&FIND 917219496.

CASTILLA PLAZA. Apartamento listo para entrar a vivir, cocina independiente, servicios centrales, portero físico. 256.700 €. 913533697.

CASTILLA PLAZA. Junto torres nuevas, piso de 3 dormitorios, 2 baños, cocina con office, exterior, ascensor. 265.000 €. 913533697.

GERCO Parque Avenidas, 83 m2, 3 dormitorios, exterior, terraza. 266.470 €. 915751570.

GERCO López de Hoyos, 3 dormitorios, reformado, muy luminoso, ascensor, aire acondicionado, cocina independiente amueblada, 3 armarios empotrados. 268.202 €. 915751570.

GERCO Prosperidad- Clara del Rey, apartamento exterior, calefacción central, trastero, posibilidad aparcamiento. 271.000 €. 915751570.

CASTELLANA. Mismo paseo, 70 metros aproximados, todo exterior, excelente distribución, lsito para entrar a vivir. 286.000 €. 913533697.

GERCO Corazón de María, 69 metros, 1 dormitorio amplio, 1 baño, salón comedor, 23 metros cocina amueblada, para entrar, 2 ascensores, calefacción central. 294.000 €. 915751570.

RECEPCIÓN ANUNCIOS 91 517 84 41 elmundo@grupocurriculum.com GRUPO CURRICULUM PUBLICIDAD
Contrate on-line su publicidad www.publiprensa.es

ANUNCIOS BREVES

GILMAR.ES Castellana, apartamento 60 metros. 295.000 €. 915830309. Ref- 30123

CASTILLA. Gran apartamento de 70 metros aproximados, terraza, jardín, piscina, portal de lujo, conserje 24 horas, opción de garaje. 298.000 €. 913533697.

GERCO Clara del Rey, 2 dormitorios, terraza, portero, ascensor. 312.000 €. 915751570.

GERCO Prosperidad, junto Príncipe de Vergara, 2 dormitorios, tarima, cocina amueblada, ascensor, gas natural. 312.900 €. 915751570.

GERCO Pío XII- Príncipe de Vergara, 3 dormitorios, mucha luz, patio de 50 metros, excelente situación. 318.000 €. 915751570.

GERCO Clara del Rey, apartamento ático con preciosas vistas, para entrar. 330.000 €. 915751570.

GILMAR.ES Pío XII, dos dormitorios, garaje, impecable. 330.000 €. 915830310. Ref- 27759

GERCO Prosperidad- Príncipe de Vergara, ático 2 dormitorios, amplia terraza, calefacción individual, posibilidad garaje. 340.000 €. 915751570.

GILMAR.ES Castellana, 3 dormitorios, 2 baños, 86 metros. 340.000 €. 915830309. Ref- 25767

GILMAR.ES Av. Burgos, 83 m2, impecable, jardín, piscina, garaje. 350.000 €. 915830310. Ref. 32109

Más de 360.000 €

PÍO XII. 84 metros aproximados, urbanización, 2 piscinas, una climatizada, gimnasio, peluquería, portero 24 horas. Posibilidad de garaje. 370.000 €. 913533697.

CUZCO. Apartamento en edificio de lujo, recién reformado, aire acondicionado, exterior, portero físico. 375.000 €. 913533697.

GERCO Pío XII, 3 dormitorios, ascensor, muy luminoso, portero. 378.000 €. 915751570.

COLOMBIA. 85 metros aproximados, exterior, techos altos, finca rehabilitada, portero físico y ascensor. 379.000 €. 913533697.

GERCO Pío XII, 3 dormitorios, 2 baños, espectaculares vistas, para entrar, garaje opcional. 395.200 €. 915751570.

GERCO Pío XII, exterior, urbanización privada, 2 dormitorios, 2 baños, terraza, ascensor, servicios centrales, garaje, trastero, jardín, piscina, para entrar. 412.000 €. 915751570.

GERCO Alfonso XIII, 3 dormitorios, 2 baños, exterior, para entrar, garaje en alquiler, calefacción central, ascensor, portero, terraza. 414.000 €. 915751570.

CLARA DEL REY. 3 dormitorios, planta alta, exterior con terraza y mucha luz, listo para entrar a vivir. 423.000 €. 913533697.

GERCO Pío XII, lujo, jardines, piscina, gimnasio, apartamento 61 metros. 424.000 €. 915751570.

GERCO Clara del Rey, exterior, buena finca, 3 dormitorios, 2 baños, calefacción central, ascensor. 430.000 €. 915751570.

GERCO Pío XII- Alfonso XIII, 3 dormitorios, 2 baños, exterior, terraza, calefacción central, conserje, trastero. 438.000 €. 915751570.

GERCO Corazón de María, 3 dormitorios, 2 baños, reformado, calefacción central, aire acondicionado, cocina amueblada. 441.000 €. 915751570.

GERCO Prosperidad, excelente situación, exterior, para entrar, 2 dormitorios, para entrar, 2 dormitorios, antes 3, aire acondicionado frío calor en toda la casa, posibilidad garaje. 450.000 €. 915751570.

GILMAR.ES Chamartín, 127 metros, terraza 35 metros. 450.000 €. 915830309. Ref. 31675

GERCO Pío XII, 3 dormitorios, zona ajardinada, para entrar, exterior. 463.000 €. 915751570.

ALFONSO XIII. Impecable. 93 metros aproximados con 2 dormitorios, 2 baños, exterior, techos altos, portero físico. 464.000 €. 913533697.

ALFONSO XIII. 93 metros aproximados con 2 dormitorios, 2 baños, perfecto estado, exterior, portero físico. 464.000 €. 913533697.

GERCO Prosperidad- López de Hoyos, 110 metros, 3 dormitorios, 2 baños, 2 ascensores, conserje, agua y calefacción central, aire acondicionado, terraza. 472.500 €. 915751570.

GERCO Prosperidad, junto Príncipe de Vergara, 100 metros, 3 dormitorios, 2 baños, totalmente reformado, con materiales de primera calidad. 475.500 €. 915751570.

PRÍNCIPE DE VERGARA. 100 metros aproximados, gran salón, finca rehabilitada con portal señorial, portero físico y ascenosr. 476.000 €. 913533697.

CONCHA ESPINA. Junto Parque Berlín. 4 dormitorios, 2 baños, gran portal, servicios centrales, portero físico, ascensor. 476.000 €. 913533697.

GILMAR.ES Serrano final, 115 metros. 480.000 €. 915830309. Ref. 27888

RAMÓN Y CAJAL. 103 metros aproximados, finca de 9 años con portero físico, ¡¡urbanización con jardín, piscina y garaje grande incluido en precio!!. 481.400 €. 913533697.

GERCO Pío XII, 90 metros, 2 dormitorios, conserje, muy luminoso, gran salón 2 ambientes. 483.000 €. 915751570.

GERCO Avenida de Bruselas, junto a metro, 136 metros, 3 dormitorios, gran salón, terraza, buena finca. 504.000 €. 915751570.

GERCO Pío XII, 2 dormitorios (antes 3), 2 baños, garaje, preciosas vistas. 504.849 €. 915751570.

CAPITÁN HAYA. 3 dormitorios, 2 baños, planta alta con vistas, portero físico, igaraje incluido en precio!. 512.500 €. 913533697.

GERCO Pío XII- Avda. de Burgos, piso 120 metros, 4 dormitorios, 2 baños, garaje, piscina, garaje, amplio salón, bien comunicado. 526.800 €. 915751570.

CHAMARTÍN. ¡Pisazo todo exterior, 150 metros aproximados!, zona de servicio, terraza grande, portero físico, ascensor. 541.000 €. 913533697.

GILMAR.ES Parque Berlín, 100 metros, apartamento lujo, reforma diseño, espectacular. 570.000 €. 915830309. Ref- 30480

GERCO Pío XII- Chamartín, piso 120 metros, 4 dormitorios, 2 baños, garaje, piscina, para entrar. 580.650 €. 915751570.

GERCO Prosperidad, junto a Corazón de María, magnífica finca, exterior, 155 metros, 3 dormitorios, 2 baños, conserje, 3 ascensores, calefacción central, terraza, aire acondicionado, tendedero, office. 588.000 €. 915751570.

GILMAR.ES Alfonso XIII, cuatro dormitorios, dos baños, garaje. 595.000 €. 915830317. Ref- 27874

GERCO Prosperidad- Príncipe de Vergara, exterior, muy luminoso, 155 metros, 4 dormitorios, 2 baños más 1, apto consultas o despacho profesional, edificio señorial. 596.500 €. 915751570.

GERCO Pío XII, 3 dormitorios, 2 baños, zona ajardinada, piscina, garaje. 598.500 €. 915751570.

GILMAR.ES Castellana, 102 metros, piso en altura. 600.000 €. 915830317. Ref- 12686

GILMAR.ES Padre Damián, ático 187 metros, dos dormitorios, dos baños, garaje. 630.000 €. 915830317. Ref- 14476

GILMAR.ES Pío XII, finca exclusiva, dos dormitorios, dos baños. 645.000 €. 915830317. Ref- 25822

GERCO Chamartín, ático 116 metros, 16 metros terraza, todo exterior, 3 dormitorios, 2 baños, aire acondicionado, calefacción central, conserje, vistas, para entrar. 661.500 €. 915751570.

GERCO Príncipe de Vergara, 140 metros, 4 dormitorios, 2 baños, muy luminoso, terraza, caefacción y agua central, trastero. 665.000 €. 915751570.

CUZCO. Mismo Pº Castellana, 133 metros aproximados, amplios ambientes, puerta de servicio, finca con portero físico y ascensor. 683.900 €. 913533697.

● SE

VENDE PISO Y PLAZA DE GARAJE EN ZONA CHAMARTÍN. 130 METROS CONSTRUIDOS, 125 HABITABLES, 4 DORMITORIOS, 2 BAÑOS COMPLETOS, 7 ARMARIOS EMPOTRADOS. AIRE ACONDICIONADO EN TODA LA CASA INCLUIDO COCINA. CALEFACCIÓN INDEPENDIENTE, FINCA CON PORTERO Y VIGILANCIA 24 HORAS. 700.000 €. NEGOCIABLES. TELÉFONO CONTACTO 677268614.

GILMAR.ES Padre Damián, 139 metros, tres dormitorios, dos baños. 720.000 €. 915830317. Ref. 31014

ALFONSO XIII. Gran piso de 162 metros aproximados, salón con chimenea, jardín. ¡Garaje incluido en precio!. 728.000 €. 913533697.

GILMAR.ES Pío XII, cuatro dormitorios, urbanización moderna, piscina, garaje. 735.000 €. 915830310. Ref- 26051

GERCO Parque Avenidas, piso de lujo, totalmente reformado, magnífica zona, exterior, 4 dormitorios, 3 baños, cocina con oficce, zona servicio independiente, salón 40 metros, garaje, trastero. 740.800 €. 915751570.

GILMAR.ES Padre Damián, 165 metros, cuatro dormitorios, tres baños. 750.000 €. 915830317. Ref- 27829

GERCO Parque de las Avenidas, magnífica zona, lujo, 2 dormitorios, 2 baños con hidromasaje incorporados más aseo, salón 50 metros, 2 ascensores más montacargas, tendedero, 16 metros terraza, calefacción central, aislamiento térmico y acústico, persianas y toldos automáticos, 22 metros lineales de armarios italianos. 757.276 €. 915751570.

GILMAR.ES Pío XII, 140 metros, tres dormitorios, garaje, piscina. 798.000 €. 915830310. Ref- 20237

GERCO Pío XII, 160 metros, 4 dormitorios más 1 de servicio, 2 baños, exterior, garaje, aire acondicionado, calefacción central, terraza, tendedero. 800.000 €. 915751570.

GILMAR.ES Serrano final, semiático, impecable, 170 metros, vistas. 800.000 €. 915830309. Ref- 32845

ALFONSO XIII. 145 metros aproximados, gran salón, exterior con 2 terrazas, puerta de servicio, garaje incluido en precio. 830.000 €. 913533697.

GILMAR.ES Concha Espina, cinco dormitorios, garaje, impecable. 840.000 €. 915830309. Ref- 19046

GERCO Prosperidad- Corazón de María, espléndido piso, 218 metros, 5 dormitorios, 3 baños, garaje, portero, calefacción central, portal lujo. 845.000 €. 915751570.

GERCO Pío XII- Pº Habana, lujo, 140 metros + 100 metros de terraza, 3 dormitorios dobles, para entrar, 2 baños, calefacción central, aire acondicionado, conserje, salón 30 metros, garaje opcional. 927.000 €. 915751570.

GERCO Pío XII, ático 80 metros más 70 metros terrazas, 2 dormitorios, 2 baños, aire acondicionado, garaje acceso directo, trastero, calefacción central, chimenea barbacoa. 1.050.000 €. 915751570.

GILMAR.ES Serrano, exclusivo, 168 metros, garaje. 1.050.000 €. 915830317.

GERCO Pío XII, junto final Serrano, exterior, garaje, 5 dormitorios, 3 baños. 1.059.000 €. 915751570.

GILMAR.ES Paseo Habana, cuatro dormitorios, tres baños, garaje, piscina, reformado. 1.130.000 €. 915830317. Ref- 30209

GILMAR.ES Habana, 153 metros, 4 dormitorios, garaje, piscina. 1.150.000 €. 915830317.

GILMAR.ES Habana, 206 metros, garaje, piscina. 1.150.000 €. 915830317. Ref. 31729

GERCO Prosperidad- Clara del Rey, ático 170 metros útiles más 70 metros de terraza ajardinada, 3 dormitorios suites más despacho, 3 baños más aseo, cocina amueblada, electrodomésticos, 5 armarios empotrados, ascensor y montacargas, 2 puertas de servicio, excelentes calidades, servicios centrales, recién reformado, trastero, garaje opcional. 1.252.000 €. 915751570.

GILMAR.ES Castellana, 204 metros, vigilancia, trastero, reformar. 1.260.000 €. 915830309. Ref. 19048

GILMAR.ES Alberto Alcocer, señorial, 209 metros, tres plazas, bodega, trastero. 1.262.000 €. 915830317. Ref. 26203

GILMAR.ES Castellana, exclusivo, 190 metros, cinco dormitorios, tres baños, garaje. 1.290.000 €. 915830309. Ref- 29515

GILMAR.ES Padre Damián, 241 metros, señorial, garaje. 1.300.000 €. 915830317. Ref- 25446

PASEO HABANA. ¡Vivienda de diseño! 3 dormitorios, 3 baños, vigilancia 24 horas, ¡jardín, piscina, trastero y garaje incluido en precio!. 1.350.000 €. 913533697.

GILMAR.ES Concha Espina, 200 metros, reforma lujo, garaje. 1.350.000 €. 915830309. Ref. 21761

GILMAR.ES Castellana, 240 metros útiles, 2 garajes, trastero. 1.400.000 €. 915830309. Ref- 17111

GILMAR.ES Castellana, 286 metros, 5 dormitorios, terraza. 1.475.000 €. 915830309. Ref- 19823

GERCO Pío XII, espectacular dúplex ático, finca señorial, 4 dormitorios, 3 baños, 2 salones, 2 cocinas, 2 trasteros, 3 terrazas en distintas alturas y ajardinadas, vistas, posibilidad de garaje, impecable. 1.766.976 €. 915751570.

● PASEO HABANA

450 METROS, 4 GARAJES. 3.600 EUROS/ METRO. OPORTUNIDAD. 1.850.000 €. 915631135.

GILMAR.ES Alfonso XIII. 380 metros, diseño, primeras calidades, zona común, dos garajes, impecable. 2.300.000 €. 916503011.- 30244

GILMAR.ES Habana, 4 dormitorios, garaje, trastero, piscina. 2.500.000 €. 915830317. Ref- 20452

● SALAMANCA

650 METROS, GARAJES. 2.500.000 €. 3.500 EUROS/ METROS. OPORTUNIDAD. 915631135.

GILMAR.ES Castellana, 550 metros, gran recibo, dos garajes, vigilancia, impecable. 2.800.000 €. 915830309. Ref. 26771

GILMAR.ES Habana, ático, 300 metros, 190 terraza, piscina, 5 garajes. 2.875.000 €. 915830317. Ref- 23973

GILMAR.ES Castellana, 450 metros, 6 dormitorios, garaje, trastero. 3.000.000 €. 915830309. Ref- 20780

GILMAR.ES Serrano, 5 dormitorios, garaje, piscina. 3.150.000 €. 915830317. Ref- 13266

GILMAR.ES Habana, 315 metros, 4 dormitorios, garaje, trastero. 3.250.000 €. 915830317. Ref- 20451

GERCO Pº Castellana, super lujo, ático dúplex, piscina privada, garaje PAR 500 metros de vivienda + 800 en terrazas, ascensor privado. 4.101.908 €. 915751570.

Sin definir precio

COLOMBIA. Junto metro y Plaza Republica Dominicana, 85 metros aproximados, gran salón, impecable, portero físico y ascensor. 913533697.

INVERSA 50. Cruz del Rayo. Apartamentos, portero 24 horas, garaje. A estrenar. 914322540.

3
Salamanca / Retiro

Hasta 150.000 €

RETIRO: 112.000 €. Apartamento exterior, 50 metros, para reformar. 913117174.

ANUNCIOS BREVES

RETIRO: 144.000 €. 3 dormitorios, 55 metros. Buena finca, excelente zona. 913117174.

150.000 / 240.000 €

GERCO Pacífico- Doctor Esquerdo, 2 dormitorios, ascensor, mucha luz, cocina con electrodomésticos. 160.000 €. 915751570.

AVDA. TOREROS. Superluminosa y tranquila, reformada, 2 dormitorios, baño. Sólo 162.500 €. 915903380.

AVDA. CIUDAD DE Barcelona, muy buena finca, buen apartamento, ¡¡impecable!!, dormitorio, baño, ¡¡con garaje!!. 167.500 €. 915913380. ¡¡Oportunidad!!

GERCO Pacífico, apartamento, muy luminoso, bien situado, ideal inversores. 180.000 €. 915751570.

PACÍFICO. Precioso apartamento, ¡¡impecable!!. 37 metros aproximados, dormitorio, baño, sólo. 182.000 €. 915903380.

RETIRO: 182.000 €. 2 dormitorios, 60 metros, reformado. Buena finca. 913117174.

GERCO Pacífico- Ciudad Barcelona, 70 metros, 1 dormitorio, amueblado, ascensor, calidades buenísimas, oportunidad. 199.500 €. 915751570.

GERCO Salamanca, 2 dormitorios. 210.700 €. 915751570.

GERCO Doctor Esquerdo, 60 metros, muy luminoso a tres patios, necesita arreglo, ascensor. 213.333 €. 915751570.

GILMAR.ES Ayala- Mejor ubicación, estudio, 33 metros, portero 24 horas, finca moderna, luminoso, actualizar. 215.000 €. 914230050. Ref- 23790

GERCO Manuel Becerra, 3 dormitorios, exterior, para entrar. 218.000 €. 915751570.

GERCO Avda. Menéndez Pelayo, exterior, 4ª planta, 2 dormitorios, 1 baño, cocina amueblada. 220.872 €. 915751570.

GERCO Salamanca, 2 dormitorios, para entrar, buena finca. 234.375 €. 915751570.

GERCO Manuel Becerra, apartamento para entrar, todo independiente, cocina totalmente equipada. 237.000 €. 915751570.

240.000 / 360.000 €

GERCO Pacífico, 60 metros, a estrenar, aire acondicionado, conserje, ascensor, electrodomésticos. 241.000 €. 915751570.

GERCO Pacífico, 83 metros más 10 metros de patio, 4 dormitorios, buena situación, junto a metro. 250.000 €. 915751570.

GERCO Retiro, exterior, 2 dormitorios, terraza, ascensor, portero. 252.000 €. 915751570.

ORTEGA GASSET: 252.000 €. 3 dormitorios, 70 metros, para reformar. 913117174.

CAVANILLES. Impecable, 60 metros aproximados, 2 dormitorios, baño. 258.000 €. 915903380.

GERCO Retiro, próximo al Retiro, 2 dormitorios, muy luminoso, buena finca, ascensor. 266.548 €. 915751570.

ALCALÁ. Exterior, reforma de hace 5 años, ¡¡muy bien comunicado!!, 2 dormitorios, baño. 267.000 €. 915903380.

PARQUE AVENIDAS. Todo exterior, ¡¡garaje opcional!!, 3 dormitorios, baño, sólo 268.000 €. 915903380. ¡¡Buena inversión!!

GILMAR.ES Conde Peñalver, 82 metros, 2 dormitorios, 1 baño, reformado total. 270.000 €. 914230050. Ref-30171

GERCO Manuel Becerra, ocasión, 143 metros, 3 dormitorios, finca rehabilitada. 273.000 €. 915751570.

GERCO Salamanca- Príncipe de Vergara, buhardilla en edificio rehabilitado, emblemático, excelente situación. 273.000 €. 915751570.

GERCO Pacífico- Avenida del Mediterráneo, reformado, para entrar, 1 dormitorio, perfecto estado, buena zona. 284.924 €. 915751570.

GERCO Retiro, dúplex, 2 dormitorios, cocina independiente amueblada, tendedero. 285.600 €. 915751570.

MANUEL BECERRA. Finca sólo 4 años, con muy buenas calidades, 72 metros aproximados, garaje opcional. 291.000 €. 915903380.

GERCO Salamanca- Claudio Coello, 1 dormitorio, cocina independiente, reformado, para entrar, edificio rehabilitado, excelente situación. 293.905 €. 915751570.

GILMAR.ES Martínez Izquierdo, 95 metros, 3 dormitorios, exterior, amplio salón. 295.000 €. 914230050. Ref. 32340

GERCO Manuel Becerra, 4 dormitorios, 2 baños, exterior, muchas posibilidades. 311.495 €. 915751570.

GERCO Retiro, exterior, 2 dormitorios, antes 3, calefacción individual. 315.000 €. 915751570.

AVDA. AMÉRICA. Totalmente reformada, toda exterior, ¡¡zonas ajardinadas!!, 78 metros aproximados, 2 dormitorios, baño. 317.400 €. 915903380.

GERCO Manuel Becerra- Cartagena, apartamento exterior, nuevo, salón y cocina independientes amueblada con electrodomésticos, suelos de tarima y gres, aire acondicionado, ascensor, rampa minusválidos, trastero, garaje acceso directo. 318.000 €. 915751570.

MANUEL BECERRA. Techos altos, 104 metros aproximados, 4 dormitorios, baño, buena distribución, preciosa terraza. 330.000 €. 915903380.

RETIRO, junto, 105 metros, 3 dormitorios, techos altos, único, finca señorial. 330.000 €. GILMAR 913643800. Ref- 32102

GERCO Manuel Becerra, c/ Alcalá, 3 dormitorios, semi- reformado, salón 30 metros aproximados. 343.200 €. 915751570.

GERCO Manuel Becerra, muy luminoso, exterior, 2 dormitorios, salón comedor, cocina amueblada y equipada, terraza acristalada, calefacción central. 345.582 €. 915751570.

GERCO Manuel Becerra, 71 metros, exterior, 2 dormitorios, ascensor, para entrar, luminoso, terraza, aire acondicionado, calefacción central. 346.500 €. 915751570.

GERCO Retiro, exterior, 3 dormitorios, terraza, ascensor. 346.557 €. 915751570.

GERCO Hortaleza, piso 73 metros, 2 dormitorios, 2 baños, trastero, reformado, para entrar a vivir. 352.000 €. 915751570.

Más de 360.000 €

GERCO Manuel Becerra- Avda. Toreros, 86 metros, 3 dormitorios, exterior, 3 terrazas, buenísimo estado, ubicación tranquila y arbolada, garaje opcional. 360.607 €. 915751570.

GILMAR.ES Diego León- Velázquez, apartamento, 1 dormitorio, impecable, finca rehabilitada, 49 metros. 366.000 €. 914230050. Ref-29540

PACÍFICO. Seminuevo, finca cerrada, jardín, piscina, garaje y trastero, 2 dormitorios, 2 baños. 380.000 €. 915903380.

JORGE JUAN. Junto Fuente del Berro, buenísima distribución, 111 metros aproximados, 3 dormitorios, baño. 381.000 €. 915903380.

GERCO Pacífico, ático 55 metros más 60 de terraza, 2 dormitorios, para entrar, ascensor, aire acondicionado, excelentes vistas. 387.000 €. 915751570.

PADILLA. Muy luminoso, necesita reforma, 99 metros aproximados, 4 dormitorios, 2 baños. 397.000 €. 915903380.

RETIRO, junto, 3 dormitorios, 2 baños, garaje, trastero, finca señorial. 398.600 €. GILMAR 913643800. Ref- 31105

GILMAR.ES Manuel Becerra, 79 metros, garaje, 2 dormitorios. 400.000 €. 914230050. Ref. 32836

GRAL. DÍAZ PORLIER. Para entrar, mucha luz y sol, 80 metros aproximados, 2 dormitorios, baño. 402.000 €. 915913380.

GERCO Pacífico, 75 metros, exterior, jardines, piscina, garaje, vigilancia. 404.250 €. 915751570.

GERCO Salamanca, 2 dormitorios, para entrar. 410.000 €. 915751570.

GERCO Salamanca- Goya, 3 dormitorios, totalmente reformado, muy luminoso. 420.000 €. 915751570.

PACÍFICO. 125 metros, 3 dormitorios, 2 baños, muy reformado. 421.000 €. GILMAR 913643800. Ref. 23013

GILMAR.ES Avda. Mediterráneo- Cruz Sur, vivienda u oficina, 122 metros, 4 dormitorios, buen portal, reformar. 425.000 €. 914230050. Ref- 28982

GILMAR.ES Manuel Becerra, 115 metros, 4 dormitorios, 2 baños, buen portal, portero físico, salón independiente. 425.000 €. 914230050. Ref- 30625

GILMAR.ES Salamanca, 110 m, 4 dormitorios, 2 baños, terraza. 430.000 €. 914230050. Ref- 29582

AVDA. DEL MEDITERRÁNEO. Esqunazo Téllez, garaje, 112 metros aproximados, 3 dormitorios, 2 baños. 434.000 €. 915903380.

GERCO Salamanca, exterior, mucha luz, 65 metros, excelente situación. 438.738 €. 915751570.

GERCO Manuel Becerra, exterior, 2 dormitorios, 2 baños, servicios centrales, portero, ascensor, piscina, garaje opcional, buenísima finca, para entrar. 441.000 €. 915751570.

GUINDALERA. Ático en finca de lujo, 2 dormitorios, baño, ¡¡preciosa terraza de 20 metros!! 444.000 €. 915903380.

PARQUE DE LAS AVENIDAS. Totalmente exterior, junto metro, 105 metros aproximados, 2 dormitorios, 2 baños, listo para entrar. 445.000 €. 915903380.

GILMAR.ES Francisco Silvela, 100 metros, 2 dormitorios, 2 baños, impecable, calidades. 450.000 €. 914230050. Ref- 31847

GILMAR.ES Retiro, 70 metros, 2 dormitorios, exterior, impecable. 450.000 €. 914230050. Ref. 32802

GERCO Doctor Esquerdo, obra nueva, 90 metros, 2 dormitorios, 2 baños, piscina climatizada, zonas comunes, trastero, garaje. 452.000 €. 915751570.

AVDA. AMÉRICA. Precioso, todo exterior, entrada con jardines, 100 metros aproximados, 4 dormitorios, 2 baños. 455.000 €. 915903380.

GERCO Retiro, urbanización cerrada, salón independiente, 2 dormitorios amplios, 2 baños, dormitorio principal con vestidor y baño incorporado, piscina, posibilidad garaje. 462.000 €. 915751570.

GILMAR.ES Avenida Ciudad de Barcelona. Últimas 6 viviendas de obra nueva de 3 dormitorios con trastero y garaje opcional. Urbanización cerrada con piscina climatizada, gimnasio y sauna, excelentes calidades, entrega inmediata, desde 468.000 €. 912093280.

GERCO Salamanca, 3 dormitorios, exterior, 3 balcones, para reformar. 471.000 €. 915751570.

DUQUE DE SESTO. ¡¡Muy buen precio!! ¡¡Muchas posibilidades!!, 256 metros aproximados. Sólo 471.000 €. 915903380.

MANUEL BECERRA. Zona muy tranquila, muy buena distribución, 4 dormitorios, 2 baños, reformar con posibilidades. 471.000 €. 915903380.

GERCO Doctor Esquerdo, 4 dormitorios, 2 baños, exterior, gran terraza, calefacción central, ascensor. 471.795 €. 915751570.

GERCO Retiro, exterior, 3 dormitorios, 2 baños, recién reformado, calefacción central, aire acondicionado, cocina independiente 15 metros. 472.500 €. 915751570.

FRANCISCO SILVELA. Vistas parque, todo impecable, 105 metros aproximados, 3 dormitorios, 2 baños. 495.000 €. 915903380.

COCHERAS, calle, 120 metros, estrenar, trastero, piscina, calidades lujo. 498.000 €. GILMAR 913643800. Ref- 30049.

GERCO Salamanca, Juan Bravo, apartamento exclusivo, inmejorable situación. 498.750 €. 915751570.

MANUEL BECERRA. vivienda amplia y luminosa, para media reforma, 136 metros aproximados, 4 dormitorios, 2 baños. 502.000 €. 915903380.

GERCO Salamanca, ático 3 dormitorios, 2 baños, exterior. 504.000 €. 915751570.

GERCO Fuente del Berro, todo exterior, 4 dormitorios, 2 baños, salón- comedor, en esquina con balcón y ventanas a 2 calles, plaza de garaje de residente. 510.000 €. 915751570.

GERCO Salamanca, 101 metros, piso lujo, tipo loft, reforma de diseño. 528.000 €. 915751570.

GILMAR.ES Padilla, 91 metros, 2 dormitorios, exterior, señorial. 530.000 €. 914230050. Ref- 31782

GERCO Retiro- Conde de Casal, 130 metros, 4 dormitorios, 2 baños, exterior, zona ajardinada, parque infantil, zona de servicio, aire acondicionado, calefacción central. 535.000 €. 915751570.

GILMAR.ES Salamanca, seminuevo, 2 dormitorios, 2 baños, impecable. 540.000 €. 914230050. Ref. 28265

GERCO Salamanca, 3 dormitorios, 2 baños, edificio totalmente rehabilitado, exterior, calefacción central, techos altos, conserje. 540.800 €. 915751570.

GERCO Parque Roma- Marqués de Lozoya, señorial, exterior, 120 metros, 3 dormitorios, 3 baños, cocina con office, entrada de servicio, jardines, garaje, trastero. 546.000 €. 915751570.

GERCO Retiro, exterior 3 dormitorios más 1, 2 baños, muy luminoso, buena finca, garaje alquiler, jardín comunitario, privado, también oficina. 550.000 €. 915751570.

GERCO Retiro- Menéndez Pelayo, 145 metros, 4 dormitorios, 4 baños, trastero, terraza, buenísima finca. 553.000 €. 915751570.

GERCO Salamanca, señorial, 102 metros, 3 dormitorios, terraza, tendedero, calefacción central. 555.000 €. 915751570.

GERCO Retiro, señorial, 136 metros, muy luminoso, 4 dormitorios, 2 baños, terraza, posibilidad de garaje. 565.000 €. 915751570.

GERCO Retiro- Reina Cristina, exterior, 103 metros, 2 dormitorios, 2 baños, cocina independiente amueblada, conservación muy buena, aparcamiento misma finca. 566.800 €. 915751570.

GERCO Salamanca, 142 metros útiles, apto para piso u oficina, exterior, portero, ascensor. 568.000 €. 915751570.

GILMAR.ES Parque Avenidas, 170 m, 4 dormitorios, 3 baños, salón y comedor, terraza, portero físico, servicios centrales. 570.000 €. 914230050. Ref. 18564

GERCO Retiro- Avda. Ciudad Barcelona, nueva construcción, lujo, 120 metros, 3 dormitorios, 2 baños, amplia cocina, aire acondicionado, plaza garaje, patio interior ajardinado, portero, seguridad 24 horas. 587.789 €. 915751570.

GILMAR.ES Jorge Juan, 150 m, 4 dormitorios, 2 salones, planta alta, portero, orientación sur. 595.000 €. 914230050. Ref. 24487

GERCO Fuente del Berro, 4 dormitorios más 1 de servicio, salón comedor, terraza, aire acondicionado, hall, cocina con office, edificio semilujo, acceso minusválidos, portero físico, plaza de garaje residentes, doble entrada. 598.000 €. 915751570.

GILMAR.ES Claudio Coello, mejor zona, 120 m, impecable, 2 dormitorios, portal señorial. 625.000 €. 914230050. Ref. 30725.

GERCO Barrio Salamanca, 170 metros, próximo a Goya, ocasión, calefacción central, office, despensa, conserje, trastero en piso. 630.000 €. 915751570.

GERCO Retiro- Conde Casal, 136 metros, 4 dormitorios, 2 baños, urbanización privada, lujo, piscina, garaje, gimnasio. 630.000 €. 915751570.

GILMAR.ES Estrella, 175 m, 5 dormitorios, garaje en finca, exterior, 2 baños, terraza. 630.000 €. 914230050. Ref- 27573

GILMAR.ES Núñez Balboa, 126 m., 4 dormitorios, portal señorial. 630.000 €. 914230050. Ref- 32157

GILMAR.ES O'Donnell, 140 m, exterior, 3 dormitorios, orientación sur. 630.000 €. 914230050. Ref. 33036

GERCO Retiro, exterior, 173 metros, 4 dormitorios, 3 baños, gran salón. 650.000 €. 915751570.

GILMAR.ES Nárvaez, 125 metros, 3 dormitorios, impecable, garaje. 650.000 €. 914230050. Ref-31841

GILMAR.ES Goya- Doctor Esquerdo, buena finca, vivienda o despacho, 155 metros, 4 dormitorios, trastero, garaje. 660.000 €. 914230050. Ref-29210

GERCO Salamanca, ocasión, gran apartamento vivienda- despacho, lujo, vigilancia 24 horas, edificio representativo. 661.113 €. 915751570.

GERCO Retiro- Barrio de la Estrella, exterior, 118 metros, salón independiente, 3 dormitorios, 2 baños, garaje, piscina, jardín, conserje. 661.500 €. 915751570.

GERCO Salamanca, Ortega y Gasset, 4 dormitorios, exterior, para reformar. 661.500 €. 915751570.

GILMAR.ES Núñez Balboa, 115 m, planta alta, edificio seguridad 24 horas, garaje en finca, exterior, posibilidad de vivienda u oficina. 680.000 €. 914230050. Ref-30041

GERCO Goya- Colón, 2 dormitorios, salón comedor, tipo dúplex, cocina independiente. 682.500 €. 915751570.

GERCO Salamanca, lujo, exterior, 3 dormitorios más 1 de servicio, 2 baños más 1 aseo, garaje acceso directo. 682.500 €. 915751570.

GERCO Pacífico, ático en urbanización privada, zonas comunes, 107 metros, vivienda 3 dormitorios, 2 baños, 43 metros terraza, garaje opcional, finca 13 años, para entrar, vigilancia 24 horas. 695.000 €. 915751570.

GILMAR.ES Doctor Esquerdo, 200 m, 4 dormitorios, 3 baños, terraza, exterior, buen portal, buen estado, aire acondicionado. 695.000 €. 914230050. Ref. 25958

GERCO Salamanca, 3 dormitorios, antes 4, 1 con suitte, bañera hidromasaje, vestidor, antesala, exterior, primeras calidades, oficce, 2 baños, persianas con sistema eléctrico, plaza de garaje en el mismo edificio en alquiler. 705.000 €. 915751570.

GILMAR.ES Salamanca, piso u oficina, 126 metros, 3 dormitorios, 2 baños, buen estado. 720.000 €. 914230050. Ref. 19946

MANUEL BECERRA. Muy buena distribución, impecable, 162 metros aproximados, 4 dormitorios, 2 baños. 732.000 €. 915903380.

LAGASCA para reforma íntegra, actualmente oficina con 7 despachos, 2 baños, recepción, cocina de origen, 4 dormitorios, 2 baños, garaje y conserje. 735.000 €. LOOK&FIND 917219496.

GERCO Manuel Becerra, ático 4 dormitorios, 2 baños, calefacción y aire acondicionado central, exterior, posibilidad garaje. 735.000 €. 915751570.

JUAN BRAVO número 20. Ocasión, primera planta, a reformar, calefacción central, portero físico. Casa señorial. 750.000 €. 915483560.

GERCO Manuel Becerra, exterior, 175 metros, 4 dormitorios, 3 baños, 2 terrazas, tendedero, conserje, calefacción central, cocina con office, zona de servicio, excelente situación. 756.000 €. 915751570.

GERCO Salamanca- Serrano, 124 metros, 6ª planta, 2 baños, ascensor, portero, buena finca, muy luminoso. 757.000 €. 915751570.

GERCO Salamanca- Goya, 150 metros, 4 dormitorios, vestidor, salón comedor independiente, terraza, cocina amueblada con office, 2 baños completos, terraza y patio de uso y disfrute, garaje 30 metros, magnífica situación, inmueble de semilujo, conserje, ascensor, segregable, metro Goya. 757.275 €. 915751570.

GERCO Salamanca, nuevo, lujo, 2 dormitorios, 2 baños, 3 balcones, aire acondicionado, portero físico, vestidor. 769.600 €. 915751570.

GILMAR.ES Villanueva, finca rehabilitada, 105 metros, 2 dormitorios, 2 baños, buen estado. 782.000 €. 914230050. Ref. 25036

GERCO Salamanca, José Ortega y Gasset, exterior, 152 metros, 4 dormitorios, 2 baños, conserje. 787.500 €. 915751570.

GERCO Manuel Becerra, gran piso, 4 dormitorios, 2 baños, 1 en suitte, vestidor, chimenea, terraza acristalada, jardines, piscina, posibilidad plaza de garaje en finca. 787.500 €. 915751570.

GERCO Juan Bravo, 4 dormitorios, 2 baños, exterior. 790.000 €. 915751570.

GERCO Retiro, piso 170 metros, exterior, 4 dormitorios, 2 baños, perfecto estado, garaje, muy bien comunicado. 791.265 €. 915751570.

GILMAR.ES Ibiza, 177m, 4 dormitorios, estrenar, señorial, exterior, buenas calidades. 792.000 €. 914230050. Ref. 28431

GILMAR.ES Menéndez Pelayo, mejor zona, 125 metros, garaje finca, frente parque. 795.000 €. 914230050. Ref. 32801

GILMAR.ES Retiro, 230 metros, salón comedor, despacho, 4 dormitorios, servicio, finca señorial. 799.000 €. 914230050. Ref. 15494

GILMAR.ES Salamanca, 220 m, 4 dormitorios, amplios salones, exterior, 3 baños, portero físico, portal señorial. 800.000 €. 914230050. Ref. 14851

GERCO Manuel Becerra, tríplex de diseño, muy especial, todo domótico, posibilidad 3 plazas de garaje, 3 dormitorios, 3 baños, exterior, calidades especiales. 829.500 €. 915751570.

GILMAR.ES O'Donnell- Narváez, 200 metros, exterior, señorial, 4 dormitorios, portero, luminoso, orientación sur. 845.000 €. 914230050. Ref- 14570

GILMAR.ES Salamanca- Retiro, 215 m, junto al parque, 5 dormitorios, exterior, 3 baños, aseo. 845.000 €. 914230050. Ref. 27571

GERCO Salamanca, piso loft de diseño, 136 metros, calidades de lujo, 3 dormitorios, uno con vestidor, cocina amueblada y despensa, garaje alquiler. 882.000 €. 915751570.

GERCO Salamanca, exterior, lujo, 128 metros, gran salón, terrazas, conserje. 915.040 €. 915751570.

GERCO Retiro- Niño Jesús, 175 metros, 4 dormitorios, garaje, jardín, lujo, piscina, portero 24 horas, salón 45 metros. 916.000 €. 915751570.

GILMAR.ES Retiro- O´Donnell, ático, 140 metros vivienda, 110 metros terraza, 3 dormitorios, garaje, exterior, junto al parque. 930.000 €. 914230050. Ref. 9932

GERCO Salamanca, muy cerca del Parque Retiro, gran piso, exterior, 8 dormitorios, 7 balcones, 2 baños completos, garaje opcional. 945.000 €. 915751570.

GILMAR.ES Padilla, 160 m, 4 dormitorios, 2 baños, planta alta, reformado. 950.000 €. 914230050. Ref. 22459

GILMAR.ES Núñez Balboa, próximo Goya, vivienda o despacho, 193 metros, garaje. 950.000 €. 914230050. Reff. 16514

GILMAR.ES O´Donnell, 150 m, 4 dormitorios, 3 baños, garaje en finca, posibilidad segunda plaza garaje, finca moderna, exterior. 950.000 €. 914230050. Ref. 25888

GILMAR.ES Lagasca, 132 m., 4 dormitorios, 2 baños, garaje, reformar. 950.000 €. 914230050. Ref- 30591

GERCO Salamanca, 160 metros, muy buena finca, exterior, 5 dormitorios, 2 baños, ascensor, conserje, vistas preciosas, muchas posibilidades. 955.000 €. 915751570.

GERCO Salamanca, magnífico piso, semiesquina Goya, 144 metros, exterior, para vivienda, despacho, oficina, etc., buen portal. 973.640 €. 915751570.

GILMAR.ES Alcalá, 260 metros, señorial, 3 salones, 6 dormitorios. 975.000 €. 914230050. Ref. 33048

GERCO Retiro- Niño Jesús, exterior, 197 metros, 3 dormitorios, 2 baños, tendedero, calefacción central, aire acondicionado, trastero, portero. 978.500 €. 915751570.

GILMAR.ES Juan Bravo, 145 metros, finca señorial, 3 dormitorios, impecable. 980.000 €. 914230050. Ref. 32778

GERCO Salamanca, lujo, 4 dormitorios, 3 baños, piscina, garaje. 988.800 €. 915751570.

GERCO Castellana- Raimundo Fernández Villaverde, exterior, 139 metros, 4 dormitorios, 3 baños, piscina, garaje, trastero. 989.065 €. 915751570.

GERCO Salamanca- Velázquez, piso- oficina, 126 metros, 1ª planta, ascensor, buen edificio. 997.500 €. 915751570.

GILMAR.ES Recoletos- Serrano, ático- dúplex, 135 metros más 17 terraza, 2 dormitorios, finca rehabilitada, impecable. 1.025.000 €. 914230050. Ref. 25912

GERCO O´Donnell, lujo, 185 metros, 4 dormitorios, 3 baños, exterior, terraza, tendedero, trastero, conserje, calefacción central. 1.050.000 €. 915751570.

GILMAR.ES Mártires Concepcionistas- Padilla, 232 metros, 5 dormitorios, garaje, techos altos, buena finca. 1.050.000 €. 914230050. Ref-28267

GILMAR.ES Serrano- María Molina, ático, 140 metros, 20 terraza, 4 dormitorios, vistas, impecable. 1.050.000 €. 914230050. Ref. 31481

GILMAR.ES Juan Bravo, 180 m., gran recibo, 4 dormitorios, 2 baños, aseo, todo exterior. 1.100.000 €. 914230050. Ref- 31899

GERCO Salamanca, 173 metros, exterior, situación magnífica. 1.110.000 €. 915751570.

GILMAR.ES Hermosilla- Serrano, 100 m, obra nueva, estrenar, 2 dormitorios, 2 baños, garaje, entrega inmediata. 1.115.000 €. 914230050. Ref. 12824

ANUNCIOS EL MUNDO 91 542 33 92* Laborables: 9 a 19 h. Viernes: 9 a 15 h. AGENCIA OFICIAL Fax 91 542 06 52 DEBOD c/ Ventura Rodríguez 13.1º Ventura Rodríguez y Plaza España ESQUELAS Servicio 24 h. 91 540 03 03

EDICIÓN ESPECIAL EN EL **ESTADIO SANTIAGO BERNABÉU**

ESPECIALSIMAINVIERNO

SALÓN INMOBILIARIO DE MADRID 12, 13 Y 14 FEBRERO 2010

Tres días irrepetibles

El próximo 12 de febrero arranca en el Estadio Santiago Bernabéu la feria inmobiliaria Especial SIMA Invierno. Una nueva oportunidad para adquirir una vivienda en las mejores condiciones del mercado.

ESPECIAL SIMA INVIERNO

La mejor y más variada oferta residencial, en Especial SIMA Invierno

Precios interesantes, inmejorables localizaciones y unas tipologías ajustadas a las necesidades reales de los demandantes de vivienda son las armas para seducir a los miles de potenciales compradores que visitarán SIMA Especial Invierno. La feria se celebrará del 12 al 14 de febrero en el palco de honor del Estadio Santiago Bernabéu.

Los mejores precios y la financiación preferente volverán a ser los protagonistas indiscutibles de la oferta residencial que se comercializará en Especial SIMA Invierno. Una feria inmobiliaria que para su primera edición, del 12 al 14 de febrero, ha escogido un entorno de campeonato, el Estadio Santiago Bernabéu.

Especial SIMA Invierno nace con el doble objetivo de facilitar el acceso a la compra de una vivienda y de poner a disposición del promotor una canal comercial con el que dar salida a su stock residencial. "Siempre estuvimos convencidos de que Especial SIMA Invierno contaría con el total apoyo del sector y que sería, al igual que SIMA y Especial SIMA Otoño, un excelente canal de comercialización además de un revulsivo para la venta del stock residencial. Y la respuesta de los expositores, que en un tiempo récord han agotado el espacio disponible, así lo constata", afirma Eloy Bohúa, director general de Planner Reed.

Más de una treintena de expositores participan en la feria, entre los que destacan muchas de las más importantes inmobiliarias españolas, como Avanco, Afirma Grupo Inmobiliario, Baluarte, Bancaja-Hábitat, Comunidades Castellana, GAU-Alicante, Grupo Gestesa, Grupo Inmobiliario Ferrocarril, Grupo Mahersol, Hercesa, Grupo Ibosa, Joyfasa, Jubán Inmobiliaria, Larrosa International, Láudea Nuevo Mundo, Marina D'Or, Monthisa Residencial, Poscam Gestión Inmobiliaria, Promociones Río Esva, Pryconsa, Residencial Puente de Praga, Quarto Servicios Inmobiliarios, Reyal Urbis, Servihábitat o TM Grupo Inmobiliario.

MÁS DE UNA TREINTENA DE EXPOSITORES, ENTRE LOS QUE DESTACAN MUCHAS DE LAS MÁS IMPORTANTES INMOBILIARIAS ESPAÑOLAS, COMERCIALIZARÁN UNA VARIADA OFERTA DE PRIMERA VIVIENDA Y RESIDENCIA TURÍSTICA EN ESPECIAL SIMA INVIERNO

La mejor oferta residencial

Madrid capital, sus PAUs y las principales poblaciones de su Comunidad Autónoma concentran el grueso de la oferta residencial de Especial SIMA Invierno. En este sentido, los PAUs de la periferia se perfilan como uno de los principales atractivos de la feria, tanto por la calidad y cantidad de las unidades a la venta en Especial SIMA Invierno, como por sus precios. Las Tablas [Baluarte Grupo Inmobiliario], Montecarmelo [Comunidades Castellana], Valdebebas [Comunidades Castellana] o Carabanchel [Jubán Inmobiliaria y Quarto Inmobiliario] acaparan la mayoría de las viviendas disponibles en estos nuevos barrios.

De nuevo, la afluencia de público volverá a protagonizar Especial SIMA Invierno.

UN PRECEDENTE EXITOSO

SIMA Especial Invierno es el segundo capítulo de una proyecto ferial inciado en octubre pasado con la celebración de Especial SIMA Otoño, que concluyó con un rotundo éxito de público y expositores. "Esperábamos una excelente acogida, pero los resultados superaron nuestras expectativas más optimistas", recuerda Eloy Bohúa, director general de Planner Reed.

En opinión de Bohúa, el nivel de satisfacción de Especial SIMA Otono justificaba la continuidad del proyecto. "SIMA Especial Otoño colmó todas las expectativas. Batió récords de superficie ocupada, 5.400 metros cuadrados, de expositores, 91, de oferta comercializada, más de 400 promociones, y de visitantes, 43.411. Fue también la mejor por la variedad de producto ofertado, por la calidad del público asistente, por los miles de contactos útiles realizados por los expositores y por los cientos de operaciones cerradas durante los cuatro días de la feria". No obstante, para el director general de Planner Reed el éxito de una feria no sólo es una cuestión de cifras: "Importa, y mucho, la opinión de los expositores y de los visitantes, y todas las que recogimos durante los tres días de celebración de Especial SIMA Otoño coincideron en los mismo: que su opinión de la feria era altamente positiva".

Madrid capital también tiene un protagonismo destacado. Por lo general, esta oferta se localiza en áreas consolidadas y muy céntricas, como son O'Donnell, Paseo de La Habana, Paseo de la Ilustración y Parque del Planetario [Baluarte Grupo Inmobiliario], y en el barrio de Argüelles y Puerta de Hierro [Laúdea Nuevo Mundo]. Además, las localidades periféricas de la ciudad cuentan con una atractiva oferta, sobre todo en Vicálvaro [Comunidades Castellana], Fuencarral [Jubán Inmobiliaria], Hortaleza [Jubán Inmobiliaria], Vallecas [Pryconsa] y Villaverde [Afirma Grupo Inmobiliario y Pryconsa].

La Comunidad Autónoma de Madrid suma casi la mitad de las viviendas que se comercializarán en la feria. Tres Cantos [Comunidades Castellana], Valdemoro [Joyfasa], Colmenar Viejo [Jubán Inmobiliaria], Villalba [Pryconsa], Parla [Afirma Grupo Inmobiliario y Pryconsa], Ciempozuelos [Pryconsa], Valdemoto [Quarto] o Coslada [Pryconsa] son algunas de las localidades de referencia de esta oferta.

FICHA TÉCNICA

NOMBRE
Especial SIMA Invierno. Salón Inmobiliario de Madrid

EDICIÓN Especial

LUGAR DE CELEBRACIÓN
Palco de Honor del Estadio Santiago Bernabéu. Entrada por calle Padre Damián

FECHA DE CELEBRACIÓN
12, 13 y 14 de febrero de 2010

HORARIO
Viernes 12, de 16:00 a 20:00h. Sábado 13, de 10:00 a 20:00h. Domingo 14, de 10:00 a 15:00h.

CÓMO LLEGAR
En autobús: líneas 14 - 27 - 40 - 43 - 120 - 147 - 150. En metro: línea 10 (Santiago Bernabéu)

ENTRADA
Precio: 5 euros. Consiga su invitación gratuita en: www.simaexpo.com/invitacion

PROMUEVE Y ORGANIZA
Planner Reed

COLABORA
asprima

COMUNICADOR OFICIAL
EL MUNDO SU VIVIENDA suvivienda.es

WEB
www.simaexpo.com/invierno

ANUNCIOS BREVES

ESPECIAL SIMA INVIERNO

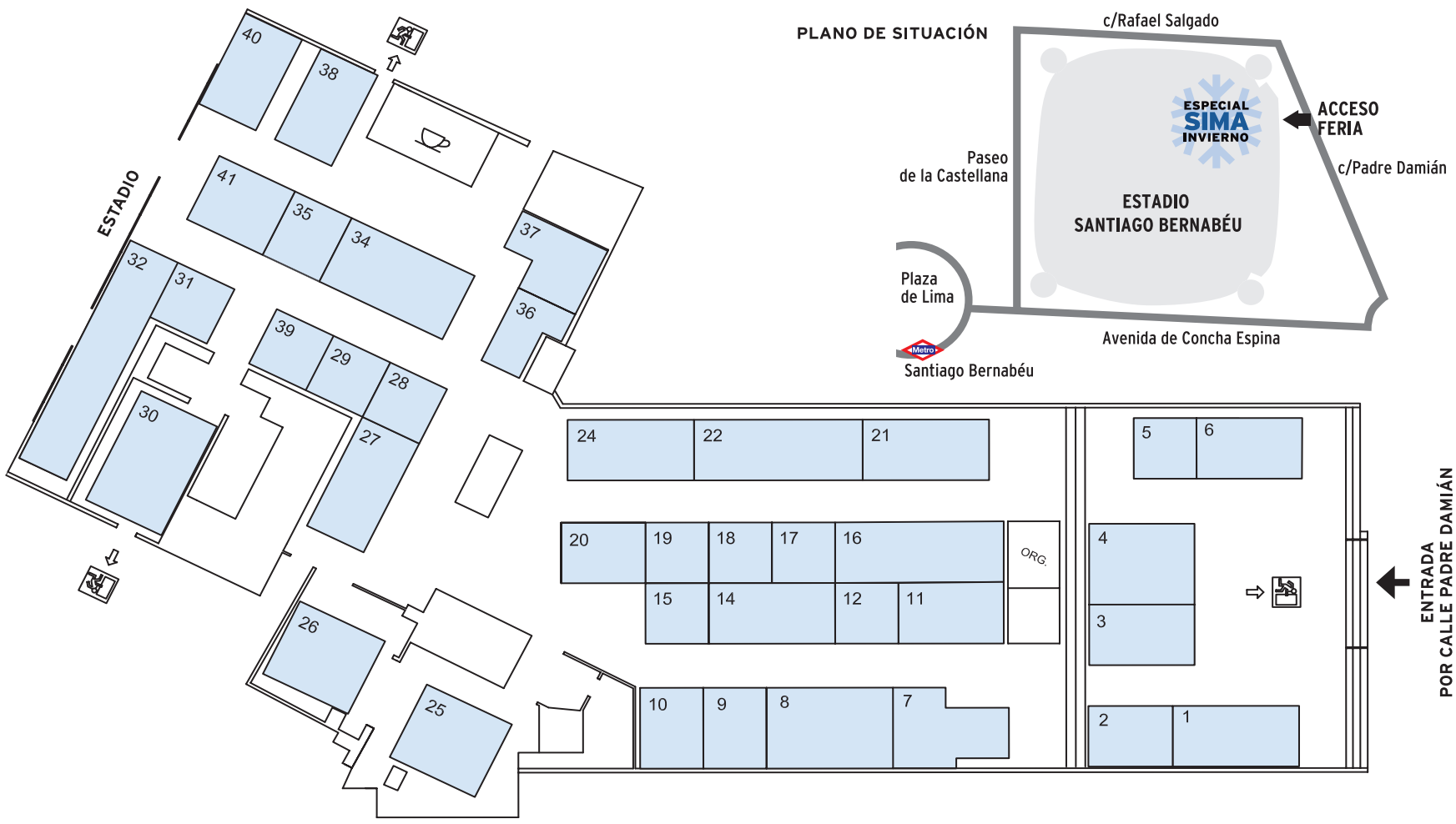

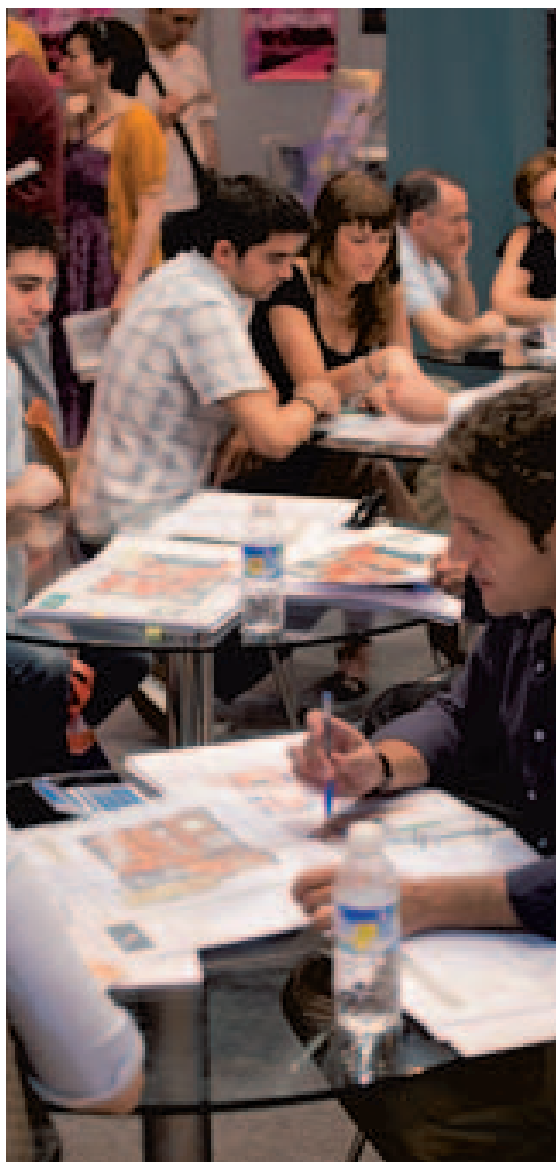
Más de treinta inmobiliarias acudirán a la feria.

MADRID CAPITAL, LOS PAUS Y LAS PRINCIPALES POBLACIONES DE SU COMUNIDAD AUTÓNOMA CONCENTRAN EL MAYOR NÚMERO DE VIVIENDAS A LA VENTA Y EN ALQUILER CON DERECHO A COMPRA DE ESTA PRIMERA EDICIÓN DE ESPECIAL SIMA INVIERNO

Igualmente, las provincias limítrofes a Madrid cuentan con una variada e interesante oferta. Es el caso de Guadalajara capital, que acude a la fería con un total de ocho promociones, todas ellas de Afirma Grupo Inmobiliario. También de Afirma Grupo Inmobiliario es una desarrollo en Ocaña, en la provincia de Toledo.

Quienes buscan una vivienda turística podrán encontrala en Especial SIMA Invierno. En este segmento de la demanda residencial, Alicante copa el protagonismo. De esta provincia se comercializan promociones en Guardamar de Segura [Larrosa International], Villajoyosa [Afirma Grupo Inmobiliario], San Juan [Afirma Grupo Inmobiliario] y El Campello [Hercesa]. En Valencia, Afirma Grupo Inmobiliario promueve un desarrollo en La Pobla de Balbona, mientras de Marina d'Or trae su complejo turístico en Oropesa del Mar, en Castellón. Casares [Hercesa], en Málaga, Laguna de Duero [Hercesa], en Valladolid, Ávila [Hercesa] y Soto del Barco [Promociones Rio Esva], en Asturias, son otros de los destinos de la oferta turístico residencial de la feria.

Especial SIMA Invierno también contará con desarrollos mixtos, tanto de vivienda libre como de protección. Sobresale la oferta de Hercesa, con promociones en Alcalá de Henares, Paracuellos del Jarama, Daganzo y Arroyomolinos, todas ellas en la Comunidad de Madrid, y otra en Villafranca del Penedés, en Barcelona.

LISTADO DE EXPOSITORES (02-02-2010)

EMPRESA	STAND
AFIRMA GRUPO INMOBILIARIO	8
AVANCO	11
BALUARTE	19
BANCAJA HABITAT	6
COMUNIDADES CASTELLANA	17
G.A.U. - ALICANTE - G.A.U.	28
GRUPO GESTESA	24
GRUPO IBOSA	7
GRUPO INMOBILIARIO FERROCARRIL	1
GRUPO MAHERSOL	20
HERCESA	12
INMOVIDAL GESTION INMOBILIARIA	29
JOYFASA (VALDEMORO)	14
JUBAN INMOBILIARIA	30
LARROSA INTERNATIONAL	10
LAUDEA NUEVO MUNDO	27
MARINA D'OR	2
MARSOL INTERNACIONAL	5
MONTHISA	21
POSCAM GESTION INMOBILIARIA	36
PROMOCIONES HABITAT	34
PROMOCIONES Y CONSTRUCCIONES RIO ESVA	18
PROMOGRADO	35
PRYCONSA	16
QUARTO SERVICIOS INMOBILIARIOS	32,31
RESIDENCIAL PUENTE DE PRAGA	39
REYAL URBIS	4
SERVIHABITAT	22
STANFORD - WEST	15
TM GRUPO INMOBILIARIO	3
COLABORADORES	
IDEALISTA	
PISOS.COM	
FOTOCASA	
EL MUNDO	
SUVIVIENDA	
SUVIVIENDA.ES/GLOBALIZA	

ANUNCIOS BREVES

SIMA

salón inmobiliario internacional de madrid

20-23 MAYO 2010

Vivienda libre y protegida • Segunda residencia • Oferta internacional
Inmobiliario no residencial • Suelo • Rehabilitación • Financiación

PABELLÓN 8. FERIA DE MADRID

Reserve ya su stand en la feria inmobiliaria líder en España

Teléfono: 91 781 42 14 • e-mail: comercial@gplanner.com

www.simaexpo.com

Promueve y organiza: Planner Reed

Colabora: asprima

Comunicador oficial: EL MUNDO SU VIVIENDA suvivienda.es

ANUNCIOS BREVES

GILMAR.ES Príncipe Vergara, finca antigua representativa, 232 metros, 6 balcones calle, trastero, techos altos, sur, buen portal. 1.135.000 €. 914230050. Ref. 30848

GERCO Niño Jesús, 286 metros, 5 dormitorios, 4 baños, finca de lujo, garaje, trastero, zona ajardinada, totalmente reformado. 1.149.000 €. 915751570.

GERCO Retiro- Niño Jesús, 200 metros, 5 dormitorios, 3 baños, inmejorables vistas, salón más comedor, garaje, exterior, trastero. 1.184.500 €. 915751570.

GILMAR.ES Niño Jesús- Jesús Aprendiz, 287 m, 5 dormitorios, exterior, 4 baños, garaje doble, amplio trastero. 1.200.000 €. 914230050. Ref. 4930

GILMAR.ES Alcalá- próximo O´Donnell, 235 metros, 5 dormitorios, techos altos, gran recibo, reformar. 1.250.000 €. 914230050. Ref. 27177

GILMAR.ES Salamanca, 245 metros, buen recibo, 4 dormitorios más servicio, garaje. 1.250.000 €. 914230050. Ref. 19345

GERCO José Ortega y Gasset, 200 metros útiles, 5 dormitorios, 2 baños, muchas posibilidades. 1.260.000 €. 915751570.

GILMAR.ES Lagasca, 187 metros, 3 dormitorios, exterior, impecable, mejor zona. 1.300.000 €. 914230050. Ref. 32467

GERCO Salamanca, 240 metros aproximados, 4 dormitorios, 4 baños, exterior, terraza, trastero. 1.339.000 €. 915751570.

GILMAR.ES O´Donnell, 280 m, garaje en finca, 3 dormitorios, 3 baños, amplia zona de recibo, señorial, terraza, portero físico. 1.400.000 €. 914230050. Ref. 19078

GILMAR.ES Salamanca- Retiro, 197 metros, vivienda o despacho, 5 dormitorios, esquina, 7 ventanas calle. 1.400.000 €. 914230050. Ref-28012

GILMAR.ES Castelló, 212 metros, señorial, impecable, chaflán. 1.400.000 €. 914230050. Ref-33258

GERCO Salamanca, buenísima zona, 165 metros, 4 dormitorios, 6 balcones a la calle, trastero. 1.500.000 €. 915751570.

GERCO Salamanca, frente Retiro, exterior, 211 metros, 4 dormitorios, 2 baños, salón 3 ambiente. 1.522.500 €. 915751570.

GILMAR.ES Juan Bravo- Conde Peñalver, ático 205 metros más 80 terraza, 4 dormitorios, garaje, trastero, impecable, chaflán. 1.775.000 €. 914230050. Ref. 20626

GILMAR.ES Padilla, ático 195 metros, 20 terraza, primeras calidades, señorial, vistas. 1.800.000 €. 914230050. Ref-30957

GILMAR.ES Parque Retiro, espectaculares vistas, 170 metros, garaje, buen edificio, portero 24 horas. 1.800.000 €. 914230050. Ref- 30989

GILMAR.ES Hermosilla, 248 metros, buen recibo, 4 dormitorios más servicio, garaje, trastero. 1.800.000 €. 914230050. Ref. 29913

GILMAR.ES O'Donnell, vistas espectaculares 270 metros, buen recibo, cuatro dormitorios, reformado, primeras calidades. 1.825.000 €. 914230050. Ref-24134

GILMAR.ES Velázquez, mejor zona, 350 metros, 11 balcones, reformar, luminoso. 1.850.000 €. 914230050. Ref-26567.

GILMAR.ES Salamanca, 280 metros, 3 dormitorios más servicio, 4 baños, primeras calidades, finca señorial. 1.890.000 €. 914230050. Ref. 17397

GILMAR.ES Núñez de Balboa- Juan Bravo, 350 metros, finca representativa, gran recibo, 5 dormitorios, trastero. 1.900.000 €. 914230050. Ref. 24880

GERCO Salamanca, mejor zona, 255 metros, 5 dormitorios, 3 baños, 2 plazas de garaje, trastero, exterior, 4 balcones, puerta servicio, conserje. 1.970.000 €. 915751570.

GILMAR.ES Jerónimos, 322 m, planta alta, garaje, finca señorial, exterior. 2.100.000 €. 914230050. Ref. 32655

GILMAR.ES Claudio Coello, 256 m, ático-dúplex, obra nueva, calidades, 2 garajes, a estrenar, exterior, 3 dormitorios, 4 baños. 2.200.000 €. 914230050. Ref-28481

GILMAR.ES Niño Jesús, 470 metros, 6 dormitorios, 3 salones, 2 garajes, piscina. 2.250.000 €. 914230050. Ref.32792

GILMAR.ES Baluarte, O'Donnell, 240 metros, tres dormitorios, tres baños, estrenar, piscina. 2.450.000 €. 914230050. Ref- 29521

GILMAR.ES Castelló- Lista, 366 metros, finca señorial, 3 garajes, 6 dormitorios. 2.500.000 €. 914230050. Ref. 28524

GILMAR.ES Retiro, O´Donnell, obra nueva, 222 metros, vistas, garaje. 2.600.000 €. 914230050, piscina, gimnasio. 2.600.000 €. #. Ref. 27393

GILMAR.ES Retiro, 350 m, exterior, frente al parque, impecable, finca señorial, gran portal, gran recibo, calidades. 2.600.000 €. 914230050. Ref- 17269

GILMAR.ES Ayala- Velazquez, 390 m., finca señorial, garaje, trastero, techos altos, reformar. 2.600.000 €. 914230050. Ref-32088

GILMAR.ES Velázquez, 420 m, 5 dormitorios, exterior, señorial, garaje finca, portero físico. 2.650.000 €. 914230050. Ref-23539

GILMAR.ES O'Donnell, ático, obra nueva, 205 m, 2 garajes, piscina, gimnasio, 30 m. terraza, lujo. 2.990.000 €. 914230050. Ref- 28794

GILMAR.ES Velázquez- Juan Bravo, obra nueva, 270 metros, 3 garajes. 3.000.000 €. 914230050. Ref. 32666

GILMAR.ES Padilla, 435 metros, 3 salones, 5 dormitorios más 2 servicio, 3 plazas, señorial, reformar. 3.200.000 €. 914230050. Ref. 31282

GILMAR.ES Velázquez, mejor zona, 420 metros, 6 dormitorios, garaje, trastero, gran recibo, impecable. 3.950.000 €. 914230050. Ref. 26489

4 Chamberí

Hasta 150.000 €

CHAMBERÍ. Bilbao. Apartamento en estupenda zona. todo independiente con ventana. Bomba f´rio/ calor. Última planta. 125.000 €. 915359697.

GERCO Chamberí- Alonso Cano, apartamento para reformar. 136.000 €. 915751570.

GILMAR.ES Carranza junto, estudio totalmente reformado. 144.232 €. 915919190. -10602.

150.000 / 240.000 €

GERCO Chamberí, apartamento excelente situación, para entrar, cocina amueblada, baño completo. 178.000 €. 915751570.

ELOY GONZALO: 180.000 €. Apartamento luminoso, quinta planta, ascensor. 913117174.

SANTA ENGRACIA: 190.000 €. 2 dormitorios, tercera planta con ascensor, muy luminoso. 913117174.

GLORIETA QUEVEDO: 190.000 €. Apartamento luminoso, reformado para entrar, ascensor. 913117174.

COLÓN: 210.000 €. Apartamento exterior, precioso, excelente finca. 913117174.

GERCO Chamberí, monísimo apartamento de diseño, 1 dormitorio, 1 baño, amueblado, para entrar. 212.000 €. 915751570.

GILMAR.ES Viriato, 63 metros, reformar, exterior, válido oficina. 220.000 €. 915919190. -22777

GILMAR.ES Carranza junto, 38 metros, 1 dormitorio, 1 baño, estrenar, trastero. 222.760 €. 915919190. -21885.

CHAMBERÍ. Apartamento de 45 metros aproximados, estupenda zona. Totalmente reformado, muy bonito. Finca protegida. 224.600 €. 915359697.

240.000 / 360.000 €

GILMAR.ES García Paredes. Apartamento reformado, finca moderna, garaje opcional. 250.000 €. 915919190. -32981

CALLE Almagro. 254.000 €. Exterior, 2 dormitorios, excelente finca. 913117174.

GILMAR.ES Hortaleza, 64 metros, 1 dormitorio, 1 baño, junto Fernando VI. 285.480 €. 915919190. -6942.

GILMAR.ES Viriato, 72 metros, 1 dormitorio, 1 baño, reformado, muy luminoso. 330.000 €. 915919190. -30808.

GILMAR.ES Quevedo zona, 95 metros, renta vitalicia, 4 dormitorios, 2 baños, inversores. 336.000 €. 915919190. -21760.

GERCO Chamberí- Ríos Rosas, 3 dormitorios, ascensor, portero, muy luminoso y tranquilo, balcón. 346.500 €. 915751570.

MARÍA DE GUZMÁN. Chamberí, obra nueva, 62 metros aproximados, calidades, cocina equipada, ascensor. 359.000 €. 913533697.

CHAMBERÍ. Apartamento de obra nueva en pleno Chamberí. 62 metros aproximados, exterior. Calidades de lujo. Mármol travertino, sulo radiante. Trastero. Posibilidad de garaje. 359.000 €. 915359697.

GERCO Chamberí, exterior, 2 dormitorios amplios, calefacción, aire acondicionado, 7 armarios empotrados. 360.000 €. 915751570.

Más de 360.000 €

GILMAR.ES Alonso Cano, 67 metros, seminuevo, 1 dormitorio, 1 baño, garaje, trastero y piscina. 370.000 €. 915919190. -27720.

GERCO Chamberí, 70 metros, 3 dormitorios, portero, ascensor, muy luminoso, para entrar. 378.000 €. 915751570.

GERCO Chamberí, 74 metros, 3 dormitorios, ascensor, aire acondicionado. 379.500 €. 915751570.

GERCO Chamberí, 4 dormitorios, 2 baños, 20 metros patio. 380.000 €. 915751570.

GILMAR.ES Maudes, 100 metros útiles, 4 dormitorios, 2 baños, posibilidad garaje. 395.000 €. 915919190. -12910.

GERCO José Abascal, para entrar, amueblado, ascensor, 2 balcones a la calle. 420.000 €. 915751570.

GERCO Chamberí- General Martínez Campos, exterior, buena finca, muchas posibilidades, 90 metros. 429.000 €. 915751570.

CHAMBERÍ. Santa Engracia. 100 metros aproximados, 4 dormitorios, exterior. Finca rehabilitada, portero. Zona extraordinaria. 440.000 €. 915359697.

CHAMBERÍ. Canal. Piso de 90 metros aproximados, 3 dormitorios, 2 baños. Exterior. Opción garaje. Edificio estupendo con portero y servicios centrales. 443.000 €. 915359697.

GILMAR.ES Infantas, junto Gran Vía, 154 metros, reformar, válido despacho. 460.000 €. 915919190. -32381

GERCO Chamberí- Quevedo, 81 metros, 2 dormitorios, 2 baños, edificio rehabilitado, para entrar a vivir. 479.850 €. 915751570.

MONCLOA Hilarión Eslava, piso 145 metros, exterior, 5 dormitorios, 2 baños, servicios centrales, finca de esquinazo. Véalo. 480.000 €. 915911111. www.servivienda.es

GERCO Islas Filipinas, 95 metros, 3 dormitorios, 2 baños, edificio lujo, garaje. 536.300 €. 915751570.

GLORIETA BILBAO Churruca, magnífico piso de 3 dormitorios, 2 baños, de origen 4 dormitorios, 3 baños, 120 m2, 2 plazas de garaje incluidas, servicios centrales, magnífica finca. Véalo. 580.000 €. 915911111. www.servivienda.es

GILMAR.ES Carranza, 152 metros, reformar, ascensor, finca rehabilitada. 590.000 €. 915919190. -25710

GILMAR.ES Argensola, señorial, 115 metros, reformado, lujo, ascensor. 620.000 €. 915919190. -23945.

GILMAR.ES Barquillo, 205 metros, 5 dormitorios, válido oficina, reformar. 640.000 €. 915919190. -14547.

GERCO Chamberí- Ríos Rosas, 169 metros aproximados, 4 dormitorios, 3 baños, salón con cimenea, interior a jardines, muy luminoso, terraza, vestidor. 742.600 €. 915751570.

GERCO Chamberí, exterior, señorial, 3 dormitorios, 2 baños, posibilidad de garaje. 756.000 €. 915751570.

GERCO Chamberí- Ríos Rosas, piso exterior muy luminoso, 133 metros, 3 dormitorios, 3 baños, a estrenar, terraza, portero, muy señorial. 779.000 €. 915751570.

GILMAR.ES Fuencarral, mejor zona, 171 metros, esquina, 3 dormitorios, finca rehabilitada. 840.000 €. 915919190. -31428

CRISTO REY espectacular piso de 230 metros, vistas espectaculares, 5 dormitorios, 3 baños, garaje y trastero, piscina, exclusivo, único. 980.000 €. 915911111. www.servivienda.es

GERCO Chamberí, dúplex, 4 dormitorios, 3 baños, espectacular. 1.003.690 €. 915751570.

GERCO Colón- Génova, ático dúplex, señorial, 139 metros vivienda más 58 metros en 2 terrazas, 2 dormitorios, 2 baños, aire acondicionado, conserje, vestidor. 1.188.850 €. 915751570.

GILMAR.ES Zurbano, junto Eduardo Dato, 165 metros, reformado, garaje, piscina. 1.260.000 €. 915919190. -31683

GERCO Chamberí- Santa Engracia, 240 metros, 5 dormitorios, garaje, trastero, calefacción central, office, despensa, conserje, espléndido. 1.365.000 €. 915751570.

GILMAR.ES Fernández Hoz, ático- dúplex, 3 dormitorios, 3 baños, terraza con piscina. 1.580.000 €. 915919190. -19636.

GILMAR.ES Españoleto, 254 metros, 4 dormitorios, 3 baños, estrenar. 1.995.000 €. 915919190. -22342.

GILMAR.ES Sagasta. 315 metros, señorial, 14 balcones, reformar, válido despacho. 2.150.000 €. 915919190. -32005

GILMAR.ES Almagro, ático-dúplex, 187 metros, obra nueva, 2 dormitorios, 2 baños, piscina privada. 2.220.000 €. 915919190. -31707

GILMAR.ES Zurbano, junto Abascal, 546 metros, segregables, reformar, 2 plazas garaje, válido oficina. 2.700.000 €. 915919190. -29653.

GILMAR.ES Fortuny, 420 metros, 4 dormitorios, finca lujo, dos plazas garaje. 3.050.000 €. 915919190.- 31708

● ALMAGRO EXCLUSIVÍSIMO, 440 METROS, 7 GARAJES. 3.125.000 €. 915631135.

GILMAR.ES 375 metros, 7 dormitorios, 3 baños, muy buena finca, reformado. 3.500.000 €. 915919190. -20686.

GILMAR.ES Almagro, 520 metros de casa y 500 metros de terraza, magníficas calidades, 5 dormitorios, 6 baños, garaje. 7.400.000 €. 915919190. -31463

Sin definir precio

CHAMBERÍ. Alenza. Piso exterior de 100 metros, 3 dormitorios, 2 baños, listo para entrar, terraza. Buena finca con portero y servicios centrales. 915359697.

5 Centro / Arganzuela

Hasta 150.000 €

GERCO Centro, ocasión, estudio. 71.600 €. 915751570.

GERCO Centro, apartamento ideal inversionistas, finca rehabilitada. 90.000 €. 915751570.

GERCO Centro- Antón Martín, buhardilla, 2 dormitorios, ascensor, finca rehabilitada, 110.000 €. 915751570.

GERCO Embajadores- Delicias, 2 dormitorios. 115.000 €. 915751570.

GERCO Centro- Lavapiés, apartamento reformado, exterior, suelos mármol. 130.000 €. 915751570.

GERCO Céntrico, ocasión única, apartamento recién reformado. 130.400 €. 915751570.

GERCO Embajadores- Delicias, apartamento. 132.250 €. 915751570.

GERCO Céntrico, apartamento, ocasión. 133.000 €. 915751570.

ANUNCIOS BREVES

SANTA CASILDA. Calle, apartamento, todo independiente, oportunidad. 140.000 €. GILMAR 913643800. Ref. 32305

CENTRO. Chueca. Estudio listo para entrar en magnífica zona. Planta alta. Finca rehabilitada. 142.000 €. 915359697.

150.000 / 240.000 €

ACACIAS: 156.000 €. Exterior, 3 dormitorios. 65 metros. Para reformar. 913117174.

GERCO Embajadores, ocasión, apartamento 2 dormitorios, cocina independiente amueblada con electrodomésticos, aire acondicionado, buena comunicación. 158.253 €. 915751570.

SOMBRERETE, 2 dormitorios, reforma preciosa, todo exterior, garaje opcional, súper ocasión. 159.000 €. GILMAR 913643800. Ref- 31458

GERCO Céntrico, finca rehabilitada, apartamento para entrar a vivir. 160.000 €. 915751570.

GERCO Embajadores, 2 dormitorios, muy luminoso, ascensor. 161.000 €. 915751570.

GERCO Centro, apartamento amueblado, cocina independiente, ascensor, aire acondicionado. 162.000 €. 915751570.

MENÉNDEZ PELAYO, apartamento todo independiente, junto metro. Ocasión. 162.000 €. GILMAR 913643800. Ref- 31429

RASTRO. Apartamento reformado, todo impecable, 35 metros aproximados, cocina independiente. 164.700 €. 915903380.

GERCO Embajadores, precioso estudio, cocina independiente, baño completo, suelos de tarima, aire acondicionado. 169.000 €. 915751570.

MORERÍA- Bailén, apartamento equipado junto Bailén, único, ocasión, mejor zona Austrias. 169.900 €. GILMAR 913643800. Ref. 28075

GERCO Puerta Toledo- Ronda de Segovia, 2 dormitorios. 180.000 €. 915751570.

GILMAR.ES Embajadores. Últimas unidades, promoción de obra nueva junto al metros y a la glorieta de Embajadores, estudios totalmente exteriores con grandes ventanales, excelentes calidades y vistas muy despejadas. Ideal inversores, entrega inmediata, desde 183.600 €. Garaje opcional. 912093280.

GERCO Embajadores, apartamento. 189.000 €. 915751570.

RASTRO. Precioso apartamento con balcón y ventana sobre arboleda, totalmente reformado con muy buenas calidades, 45 metros aproximados. 195.000 €. 915903380.

LETRAS, 90 metros, junto metro, mejor precio zona, 2 dormitorios, único. 199.900 €. GILMAR 913643800. Ref- 30402.

GERCO Centro, 2 dormitorios, reformado. 202.000 €. 915751570.

JUAN DUQUE, apartamento independiente, garaje, parque Atenas, calle Segovia, edificio modernoficio moderno. 210.000 €. GILMAR 913643800. Ref- 30904

GERCO Embajadores, apartamento 40 metros, todo independiente, muy bien comunicado. 212.000 €. 915751570.

BATALLA SALADO, 3 dormitorios, exterior, ascensor, ocasión, calle Embajadores. 219.000 €. GILMAR 913643800. Ref- 13407.

BENAVENTE PLAZA junto, apartamentos seminuevos, señorial. 220.000 €. GILMAR 913643800. Ref- 32564

GERCO Embajadores, exterior, 3 balcones, 2 dormitorios, ascensor, recién reformado, amueblado. 221.000 €. 915751570.

GRAN VÍA, apartamento estrenar diseño, ascensor, completo, todo independiente, único. 239.000 €. GILMAR 913643800. Ref- 20760.

240.000 / 360.000 €

GERCO Centro- San Francisco El Grande, apartamento estudio, 41 metros, cocina independiente, exterior, excelente situación, edificio rehabilitado. 242.000 €. 915751570.

GERCO Embajadores, 3 dormitorios, ascensor. 242.000 €. 915751570.

PACÍFICO, apartamento estrenar, garaje opcional, junto Doctor Esquerdo. 243.000 €. GILMAR 913643800. Ref- 22953

ANTÓN MARTÍN. En pleno centro, con ascensor, exterior, 65 metros aproximados, 3 dormitorios, baño. 246.000 €. 915903380.

CENTRO. Apartamento de 60 metros, precioso totalmente reformado. Buena finca con ascensor. Muy buena zona. 250.000 €. 915359697.

GERCO Austrias, junto a San Francisco El Grande, exterior, apartamento 62 metros, reformado, ascensor, finca rehabilitada. 253.000 €. 915751570.

MELANCOLICOS, Paseo, 3 dormitorios, exterior, terraza, ascensor, gran oportunidad. 253.000 €. GILMAR 913643800. Ref- 31805

PASEO OLIVOS, 3 dormitorios, reformado, exterior, terraza. 253.000 €. GILMAR 913643800. Ref. 16470

GERCO Austrias- Plaza Ramales, apartamento abuhardillado, lujo, para entrar, reforma especial, aire acondicionado, vigas vistas, cocina independiente, armarios empotrados, capricho. 262.500 €. 915751570.

GERCO Austrias, oportunidad, apartamento 60 metros, reformado. 262.500 €. 915751570.

GERCO Embajadores, apartamento exterior reformado, ascensor. 262.500 €. 915751570.

GILMAR.ES Embajadores, edificio de obra nueva, pisos de dos dormitorios con garaje y trastero opcional, muy buenas calidades, inmejorable ubicación con todos los servicios y comunicaciones. Entrega inmediata, desde 263.952 €. 912093280.

CENTRO. Alonso Martínez. Buhardilla de 65 metros aproximadamente. Finca rehabilitada. Exterior. Ascensor. 264.500 €. 915359697.

SE VENDE EDIFICIO EN MADRID
6 PISOS Y 1 LOCAL
DIRECTAMENTE PROPIEDAD
NO APTO
629 849 482

INMOBILIARIA
anuncios breves
EL MUNDO
900 878 050

Desde 75.000 €
Chalets en planta baja de 1, 2 y 3 dormitorios.
También disponemos de viviendas llave en mano desde 130.000 € de 2 y 3 dormitorios.
MIL PALMERAS · TORRE HORADADA · ALICANTE
TODO VIVIENDAS NUEVAS (Directo del constructor)
masa MADRID (Princesa 2) 91 541 80 71
ALICANTE (Explanada, 16) 965 210 210

EMBAJADORES para entrar 84 m2 construidos, 2 dormitorios, baño, patio privado, garaje, 265.000 €. LOOK&FIND 917219496.

GERCO Centro, apartamento 45 metros, edificio rehabilitado, ascensor, para entrar. 265.000 €. 915751570.

GERCO Centro- Cortes, apartamento exterior, 2 balcones, trastero. 265.046 €. 915751570.

ALEJANDRO FERRANT, calle. 4 dormitorios, baño, aseo, exterior, ascensor, mejor precio zona. 266.000 €. GILMAR 913643800. Ref- 31444

TOLEDO, calle, 2 dormitorios, portero, ascensor, reformado. 269.000 €. GILMAR 913643800. Ref- 24556.

ANTÓN MARTÍN. Totalmente reformado, casi estrenar, 82 metros aproximados, 2 baños. 272.000 €. 915903380.

GERCO Centro- Sevilla, piso abuhardillado, 2 dormitorios, velux, mucha luz, edificio rehabilitado. 273.000 €. 915751570.

GERCO Centro, 77 metros, 3 dormitorios, 1 baño. 283.500 €. 915751570.

GERCO Centro- Plaza Mayor, exterior, 2 dormitorios, altura de techos 3,5 metros, fachada rehabilitada, trastero, 2 balcones a la calle. 283.500 €. 915751570.

GERCO Céntrico, junto al museo Reina Sofía, 2 dormitorios, 2 baños, reformado, exterior. 285.000 €. 915751570.

JAIME EL CONQUISTADOR, calle, 3 dormitorios, reformado, finca señorial, exterior. 285.000 €. GILMAR. 913643800. Ref. 32848

GERCO Centro, vivienda tipo loft, 73 metros, nuevo. 287.000 €. 915751570.

METALES, ático 82 metros, gran terraza, garaje, trastero, piscina, ocasión, vistas, impecablea. 288.000 €. GILMAR 913643800. Ref- 29817.

GERCO Centro, junto al Reina Sofía, gran apartamento reformado. 288.486 €. 915751570.

GERCO Embajadores, ático 82 metros, muy luminoso, aire acondicionado, reformado. 294.000 €. 915751570.

GERCO Embajadores, ático exterior, 66 metros más terraza, seminuevo, 1 dormitorio, salón, posibilidad garaje, calefacción individual. 295.000 €. 915751570.

GERCO Embajadores- Delicias, 70 metros, 2 dormitorios, 1 baño, buen portal, entrar a vivir. 298.470 €. 915751570.

JUAN DUQUE, 3 dormitorios, reformado, ascensor, buen edificio, terraza, exterior, junto Parque Atenas, ocasión. 299.000 €. GILMAR 913643800. Ref- 16366

CALLE CANARIAS, 115 metros, exterior, ascensor, ocasión. 299.900 €. GILMAR 913643800. Ref- 16832.

GERCO Embajadores, 113 metros, 3 dormitorios, 2 baños, 7º todo exterior, para entrar. 302.000 €. 915751570.

GERCO Céntrico, ideal inversionistas, 2 apartamentos en 1 piso, estrenar, buena rentabilidad. 302.910 €. 915751570.

GERCO Céntrico, 85 metros, 2 dormitorios, ascensor, muy luminoso, terraza, patio 4ª planta. 315.000 €. 915751570.

GERCO Céntrico, junto a las Cortes, apartamento edificio rehabilitado hace 3 años. 315.000 €. 915751570.

GERCO Centro, junto Gran Vía, 3 dormitorios, 3 balcones a la calle, para entrar. 315.000 €. 915751570.

GERCO Embajadores, 2 dormitorios, calefacción central, aire acondicionado, perfecto estado. 315.000 €. 915751570.

PARQUE ATENAS, 3 dormitorios, reforma diseño, 2 balcones, vistas impresionantes, parque y Palacio Real. 318.000 €. GILMAR 913643800. Ref- 28683.

PLANETARIO AVENIDA. 86 metros, piscina, jardín, ocasión. 319.000 €. 913643800. Ref- 32499

RASTRO. Vivienda a reformar con muchas posibilidades, exterior con 2 balcones, 91 metros aproximados, 3 dormitorios, 2 baños. 327.000 €. 915903380.

GERCO Austrias, 3 dormitorios, 2 balcones, cocina amueblada, reformado. 338.000 €. 915751570.

EMBAJADORES GTA. Junto, 120 metros, 3 dormitorios, finca señorial, reformado. 348.000 €. 913643800. Ref- 32474

GERCO Delicias, 90 metros, 3 dormitorios, techos altos. 348.631 €. 915751570.

GERCO Pº de las Acacias, 3º todo exterior, 2 dormitorios antes 3, gran salón independiente, ascensor, todo reformado. 350.000 €. 915751570.

GERCO Plaza Chueca, muchas posibilidades, salón con chimenea, 2 balcones a plaza, mucha luz, ascensor. 352.000 €. 915751570.

Más de 360.000 €

GERCO Céntrico, exterior, 3 dormitorios, 2 baños, 3 balcones, finca histórica rehabilitada. 368.300 €. 915751570.

PUERTA CERRADA, ático-dúplex, impresionantes vistas Madrid antiguo, único. 368.500 €. GILMAR 913643800. Ref- 31979

GERCO Barrio de las Letras, Paseo del Prado, 123 metros, exterior, 2 balcones, 4 dormitorios más 1, trastero, ascensor. 378.000 €. 915751570.

GERCO Embajadores- Batalla del Salado, 2 dormitorios, exterior, garaje, trastero, piscina, sauna, aire acondicionado, calefacción y agua individual por gas natural. 378.000 €. 915751570.

GERCO Austrias- Bailén, loft de diseño, 1 dormitorio, cocina independiente, calidades lujo, ideal inversores. 379.000 €. 915751570.

CONGRESO, junto, 70 metros, lujo, precioso, finca señorial. 380.000 €. GILMAR 913643800. Ref- 31267

GERCO Embajadores- Santa María de la Cabeza, 106 metros, 4 dormitorios, 2 baños, buenísima zona. 380.139 €. 915751570.

GERCO Delicias, 3 dormitorios más 1 servicio, 2 baños, servicios centrales, puerta principal y de servicio. 385.000 €. 915751570.

ARGANZUELA. Pasillo Verde. Piso exterior de 100 metros aproximados, 3 dormitorios, 2 baños. Garaje incluido. Reformado moderno y de calidad. buena finca con portero. Terraza. 399.000 €. 915359697.

ARGANZUELA. Pasillo Verde. Piso exterior de 100 metros aproximados, 3 dormitorios, 2 baños, garaje incluido. Reformado moderno y de calidad. Buena finca con portero. Terraza. 399.000 €. 915359697.

SOL, ático 89 metros, súper- diseño, ascensor, precioso, ocasión, edificio impresionante. 399.000 €. GILMAR 913643800. Ref- 25653.

COMERCIO- Téllez, 2 dormitorios, piscina, 2 garajes, urbanización lujo, vigilancia 24 horas, ocasión. 399.000 €. GILMAR 913643800. Ref- 21198.

GERCO Centro- Sol, 100 metros, 4 dormitorios, 2 baños, casa rehabilitada, para entrar a vivir, luminoso. 409.500 €. 915751570.

GERCO Acacias, exterior, 100 metros, 3 dormitorios, 2 terrazas, conserje, ascensor, calefacción central, plataforma minusválidos, magníficas vistas. 410.660 €. 915751570.

GILMAR.ES calle de las Huertas, junto a Plaza Santa Ana. Edificio rehabilitado de diseño con excelentes calidades, apartamentos y áticos, últimas unidades desde 415.000 €. 912093280.

GERCO Austrias- Plaza Descalzas, 102 metros, 2 dormitorios, 2 baños, ascensor, portero, excelente situación. 420.000 €. 915751570.

PLAZA SANTA ANA. junto, espectacular piso, exterior, ascensor, techos altos, muy tranquilo, luminoso. 421.000 €. GILMAR 913643800. Ref. 32365

CENTRO. Gran Vía. Precioso piso totalmente reformado, exterior de aproximadamente 75 metros, 2 dormitorios, trastero. Totalmente equipado. Muy buenas calidades, un capricho. 428.000 €. 915359697.

GERCO Austrias, piso reformado, 3 dormitorios más buhardilla, precioso, salón con chimenea. 442.000 €. 915751570.

GERCO Embajadores- Planetario, 114 metros, 3 dormitorios, 2 baños, garaje, trastero, piscina, vigilancia 24 horas, antigüedad 4 años, urbanización cerrada. 445.008 €. 915751570.

GERCO Santa Isabel, 114 metros, exterior, 4 dormitorios, 2 baños, terraza amplia, para entrar. 448.000 €. 915751570.

PARQUE ATENAS, 120 metros, garaje, jardín, exclusivo, ocasión, junto calle Segovia. Privado. 448.000 €. GILMAR 913643800. Ref- 32126

SOL, 4 dormitorios, reformado, 5 balcones, ocasión, junto San Jerónimo. 449.000 €. GILMAR 913643800. Ref- 28991.

GERCO Austrias, dúplex exterior, reformado, 93 metros, 2 dormitorios, tarima, finca rehabilitada. 449.297 €. 915751570.

GERCO Conde Duque, céntrico, dúplex 2 dormitorios, 2 baños, magníficas vistas, buena conservación. 450.000 €. 915751570.

DELICIAS, dúplex lujo 118 m, estrenar, 3 dormitorios, ideal despacho o vivienda, junto Áncora, precioso. 450.000 €. GILMAR 913643800. Ref- 6023.

GERCO Cortes, dúplex 102 metros, 2 dormitorios, 2 baños, chimenea, 2 balcones, climatizado, tarima, calefacción y aire acondicionado individual. 451.500 €. 915751570.

GERCO Austrias, ático, conservación perfecta, 90 metros más 22 metros de terraza. 454.000 €. 915751570

GERCO Embajadores- Méndez Álvaro, precioso ático con espectacular terraza, 2 dormitorios, urbanización lujo, piscina, zona deportiva, 10 años antigüedad, garaje y trastero. 456.750 €. 915751570.

GERCO Céntrico, 121 metros, exterior, muchas posibilidades. 456.769 €. 915751570.

GERCO Austrias, finca protegida y rehabilitada, exterior, 2 balcones, reformado, techos altos, suelos de madera. 462.000 €. 915751570.

GERCO Céntrico, 115 metros, 3 dormitorios, totalmente reformado calidad, exterior, aire acondicionado, todo canalizado. 463.000 €. 915751570.

PUENTE SEGOVIA junto, 165 metros, garaje, trastero, piscina, seminuevo, único zona. 469.000 €. GILMAR 913643800. Ref- 30819

GERCO Embajadores, ático 2 dormitorios, 2 baños, nuevo, terraza, garaje, piscina, trastero, magnífico. 470.000 €. 915751570.

PLAZA MAYOR, 115 metros, 2 balcones, reformado, techos 4 metros. 470.000 €. GILMAR 913643800. Ref- 9603

GERCO Austrias, 100 metros aproximados, 2 dormitorios, 2 baños, exterior, calefacción central, aire acondicionado, garaje de acceso directo. 472.500 €. 915751570.

GERCO Centro, 117 metros, 2 dormitorios, 2 baños, protero físico, trastero, posibilidad garaje, magnífico edificio, para entrar. 472.500 €. 915751570.

GERCO Embajadores, buena edificación, antes 4 dormitorios ahora 3, 3 baños, exterior, gran cocina, calefacción y agua central, garaje. 476.000 €. 915751570.

BEATA, ático-dúplex lujo, 93 m y tres terrazas únicas, trastero, vistas, estrenar. 479.000 €. GILMAR 913643800. Ref- 4376.

GERCO Céntrico, dúplex 3 dormitorios, 2 baños, muy luminoso, techos altos, muy buen estado, posibilidad de garaje. 483.000 €. 915751570.

GERCO Austrias- Teatro Real, exterior, casa rehablitada, garaje. 492.450 €. 915751570.

GERCO Centro- Calle Toledo, gran piso 135 metros, 4 dormitorios, 2 baños, trastero, calefacción central, vestidor, terraza. 500.000 €. 915751570.

GERCO Embajadores, exterior, 160 metros, 4 dormitorios, 2 baños, terraza, calefacción central, ascensor. 500.000 €. 915751570.

PLAZA SANTA ANA, junto, 4 dormitorios, 2 baños, trastero, 3 balcones, precioso. 500.000 €. GILMAR 913643800. Ref- 25738

GERCO Embajadores, muy luminoso, 109 metros, 3 dormitorios, 2 baños, conserje, urbanización cerrada ajardinada, excelente ubicación. 521.076 €. 915751570.

ARGANZUELA. Acacias. Piso de aproximadamente 160 metros, 4 dormitorios, 2 baños. Garaje incluido. Exterior. Planta alta con ascensor. Buena finca con portero. 527.000 €. 915359697.

GERCO Embajadores, exterior, 4 dormitorios, 2 baños, terraza, garaje incluido en precio, ascensor, servicios centrales, conserje 24 horas, portal lujo. 530.083 €. 915751570.

GERCO Puerta de Toledo, exterior, 3 dormitorios, 2 baños, terraza, garaje, trastero, servicios centrales, piscinas, parque infantil, zona ajardinada, para entrar. 535.500 €. 915751570.

TOLEDO, calle, 175 metros, señorial, exterior, muchas posibilidades. 537.000 €. GILMAR 913643800. Ref- 17625

PONTONES, 3 dormitorios, garaje, piscina, lujo. 539.000 €. GILMAR 913643800. Ref- 30980

GERCO Puerta Toledo, seminuevo, 125 metros, 3 dormitorios, 2 baños, conserje, calefacción individual, piscina, garaje, jardines. 550.200 €. 915751570.

GERCO Centro- San Bernardo, señorial, exterior, 5 dormitorios, 2 baños, para entrar, 5 balcones. 570.961 €. 915751570.

GERCO Puerta Toledo, 150 metros, luminso, 2 terrazas, preciosas vistas, trastero, buena finca. 583.911 €. 915751570.

GERCO Centro, gran piso, 3 balcones, 145 metros, 2 salones, calefacción, aire acondicionado. 588.000 €. 915751570.

NUEVO MUNDO. 2 dormitorios, 2 baños, garaje, trastero, lujo, dos piscinas, sauna, gimnasio. 595.000 €. GILMAR 913643800. Ref- 33294

GERCO Austrias, casa señorial, 170 metros, 3 balcones, excelente situación, precioso. 598.000 €. 915751570.

GERCO Centro, exterior, 119 metros, 4 dormitorios, 2 baños, ascensor, suelos de tarima, finca rehabilitada. 598.500 €. 915751570.

PIRÁMIDES, 4 dormitorios, 2 garajes, trastero, lujo, vigilancia, piscina, vigilancia 24 horas. 599.900 €. GILMAR 913643800. Ref- 31213

GERCO Puerta Toledo, 112 metros, 3 dormitorios, 2 baños, garaje, piscina, tenis, jardines, reformado. 607.022 €. 915751570.

GERCO Próximo a Las Cortes- Carrera de San Jerónimo, finca señorial, vivienda u oficina, exterior muy luminoso, 126 metros útiles, calefacción central, conserje, videoportero, 2 ascensores. 609.000 €. 915751570.

GERCO Embajadores, 137 metros, 3 dormitorios, terraza, aire acondicionado, trastero, portero. 609.000 €. 915751570.

GERCO Centro- Atocha, 155 metros, exterior, 3 balcones, ascensor, magnífico piso, posibilidad segregar. 630.000 €. 915751570.

GILMAR.ES Luna, 180 metros, 3 dormitorios, 2 baños, puede segregarse. 630.000 €. 915919190. -22412.

GERCO Atocha- Reina Sofía, exterior, 160 metros más terraza, 4 dormitorios, 2 baños más un aseo, entrada de servicio, garaje acceso directo incluido en precio, apto para despacho, oficina o consulta. 631.495 €. 915751570.

AUSTRIAS, 180 metros, súper lujo, 7 balcones, ocasión, exterior a plaza Conde Barajas. Únicorajas. 639.000 €. GILMAR 913643800. Ref- 31309

CENTRO. Gran Vía. Pisazo de 160 metros aproximados en antiguo palacete. 3 dormitorios, 3 baños. Trastero. Finca protegida. Dos balcones a la calle. 661.000 €. 915359697.

AUSTRIAS, ático diseño 120 metros, ascensor, único, terraza, vigas vistas, junto Plaza Villa. 665.000 €. GILMAR 913643800. Ref- 20050.

AUSTRIAS, Callao, 150 metros, todo exterior, diseño, junto Plaza Callao, calle peatonal, 3 balcones. 669.000 €. GILMAR 913643800. Ref- 22648.

GERCO Centro, 156 metros, lujo, 2 balcones, mucha luz, excelentes calidades, 2 dormitorios, 2 baños, aire acondicionado, 13 armarios empotrados, suelos de pin melyx. 728.250 €. 915751570.

GERCO Centro, magnífico piso, exterior, 5 dormitorios, 3 baños, terraza, garaje, trastero, calefacción central. 735.000 €. 915751570.

GERCO Austrias, 167 metros, 2 balcones, varias dependencias, 2 baños, muchas posibilidades. 748.700 €. 915751570.

GERCO Embajadores, 136 metros, 2 dormitorios, 2 baños, terraza 20 metros, garaje. 768.600 €. 915751570.

GERCO Centro, ático de capricho, zona la Rosaleda y Parque del Oeste, 143 metros, 3 dormitorios, terraza 18 metros, vistas espectaculares a Casa de Campo, Palacio Real, Almudena, suelos de madera y mármol, sauna. 819.950 €. 915751570.

ECHEGARAY, 215 metros, exterior, chimeneas, señorial, luminoso, techos. 899.000 €. GILMAR 913643800. Ref- 19223.

GERCO Austrias, 165 metros, 2 pisos nuevos, ideal inversionistas, magnífica situación, preciosas vistas. 915.041 €. 915751570.

GERCO Austrias- Plaza Mayor, exterior, 4 balcones a la calle, 146 metros, totalmente reformado, ideal inversionistas, alquilado actualmente alto ejecutivo. 934.000 €. 915751570.

GERCO Sol- Plaza Mayor, vivienda u oficina, 201 metros, 3 balcones a la cale, edificio protegido, magnífica situación. 1.017.392 €. 915751570.

PUENTE SEGOVIA, ático 236m, garaje, piscina, trastero único, 2 terrazas, urbanización lujo, urbanización vigilada. 1.095.000 €. GILMAR 913643800. Ref- 16322

BAILÉN, 175 metros, súper lujo, 9 balcones, Palacio Real. Exclusivo. 1.199.000 €. GILMAR 913643800. Ref- 31421

GERCO Paseo del Prado, torreón, único, vistas espectaculares, estilo art-decó, 3 plantas acristaladas. 1.262.125 €. 915751570.

GERCO Las Cortes, 188 metros, 4 dormitorios, 4 baños, buena finca, exterior, ascensor, para entrar. 1.380.000 €. 915751570.

GRAN VÍA, 363 m, señorial, diseño, espectacular, 9 balcones, único, también notaría o despacho profesional. 1.799.000 €. GILMAR 913643800. Ref- 19638.

BAILÉN- Palacio, 360 metros, garaje doble, gran terraza, trastero, vistas, único. 2.495.000 €. GILMAR 913643800. Ref- 31823

BAILÉN, 374 metros, señorial, terraza, vistas, edificio único, 4 dormitorios. 3.000.000 €. GILMAR 913643800. Ref- 19720.

Sin definir precio

● **EMBAJADORES GLORIETA**
NUEVOS. LLAVE MANO. CALIDADES LUJO. DIRECTAMENTE PROMOTORA. 686456050.

6
Orense / Tetuán
Bº del Pilar / Fuencarral

Hasta 150.000 €

GERCO Plaza de Castilla, loft venta, 25 metros. 112.500 €. 915751570.

CUATRO CAMINOS. Bravo Murillo. Apartamento de 34 metros aproximados. Buena finca con jardín de entrada. Oportunidad. 116.000 €. 915359697.

GERCO Cuatro Caminos, apartamento, 1 dormitorio. 120.182 €. 915751570.

150.000 / 240.000 €

GERCO Cuatro Caminos- Junto Pablo Iglesias, 2 dormitorios, exterior, finca rehabilitada, exterior, ascensor. 171.684 €. 915751570.

GERCO Cuatro Caminos, ocasión, 2 dormitorios, aire acondicionado. 178.500 €. 915751570.

GERCO Peña Grande, 55 metros, 2 dormitorios, completamente amueblado, exterior. 180.000 €. 915751570.

GERCO Cuatro Caminos, apartamento exterior, totalmente reformado, baño completo, cocina amueblada. 181.000 €. 915751570.

GERCO Cuatro Caminos, apartamento, finca rehabilitada, recién reformado. 181.800 €. 915751570.

GILMAR.ES Valdeacederas, tres dormitorios, todo exterior, terraza, cerca metro. 190.000 €. 915830331. Ref-21237

GERCO Plaza Castilla, 48 metros, 3 dormitorios, 1 baño, para reforma. 197.000 €. 915751570.

CUATRO CAMINOS. Bravo Murillo. Precioso loft exterior de 70 metros aproximados. Reformado con calidad. Buena finca con servicios centrales y conserje. 199.000 €. 915359697.

GILMAR.ES Marqués Viana, zona, 1 dormitorio, impecable, posibilidad garaje. 200.000 €. 915830331. Ref- 14343

FRANCOS RODRÍGUEZ. Piso de 65 metros aproximados, 2 dormitorios, 2 baños. Sólo pintar. Al lado metro. Ventanas en todas las dependencias. 203.000 €. 915359697.

GERCO Plaza Castilla, 2 dormitorios, cocina amueblada, exterior, excelente situación, trastero. 234.000 €. 915751570.

240.000 / 360.000 €

GILMAR.ES Cuzco, zona, estudios lujo, finca señorial, servicios centrales. 250.000 €. 915830324. Ref- 23329

GERCO Barrio del Pilar- Monforte de Lemos, exterior, 80 metros, 3 dormitorios, 2 terrazas, portero, ascensor, trastero, vistas. 252.000 €. 915751570.

GILMAR.ES Paseo Dirección, un dormitorio, garaje, piscina, amplio, impecable. 255.000 €. 915830331. Ref. 28670

GERCO Cuatro Caminos, apartamento seminuevo, exterior. 262.512 €. 915751570.

ORENSE: 270.000 €. Precioso loft de 2 dormitorios en 2 alturas, totalmente reformado, 70 metros más 40 metros de jardín privado. 913117174.

GERCO Peñagrande, 93 metros, 3 dormitorios, terraza, bien comunicado, ascensor. 273.000 €. 915751570.

FRANCOS RODRÍGUEZ. Obra nueva. Excelentes calidades. Todos exterior. Garaje en precio. A partin de 279.000 €. 915359697.

GERCO General Perón, magnífica zona, 74 metros, 2 dormitorios, cocina amueblada, calefacción central, ascensor. 296.000 €. 915751570.

FRANCOS RODRÍGUEZ. Ático espectacular con 50 metros de terraza. Extraordinarias vistas. Trastero. Posibilidad garaje. Finca de 10 años. 299.900 €. 915359697.

GERCO Cuatro Caminos, cerca de Bravo Murillo, apartamento exterior, 65 metros, finca de 2 años, garaje, trastero. 303.560 €. 915751570.

GERCO Castellana- General Perón, 4 dormitorios, mucha luz, buenísima situación, recién reformado. 304.986 €. 915751570.

Si quieres anunciarte en EL MUNDO DEL SIGLO VENTIUNO, sigue la flecha arapublicidad tfno91 431 97 97 Admitimos cualquier forma de pago arapublicidad

ANUNCIOS BREVES

PLAZA CASTILLA San Aquilino, magnífica vivienda con vistas a la Sierra, 6ª planta, portero físico, 4 dormitorios. Véalo, sólo 915911111. www.servivienda.es 315.000 €

GERCO Junto Glorieta Cuatro Caminos, 3 dormitorios, exterior, buena finca, ascensor, trastero, totalmente reformado. 315.000 €. 915751570.

CUATRO CAMINOS. Bravo Murillo. Piso de aproximadamente 85 metros, 3 dormitorios, 2 baños. Exterior. Listo para entrar. Portero y calefacción central. 315.000 €. 915359697.

GILMAR.ES Cuzco, 63 metros, apartamento, finca lujo, impecable, vistas. 325.000 €. 915830324. Ref- 26835

GILMAR.ES Perón, zona, piso impecable, 2 dormitorios. 325.000 €. 915830324. Ref- 29925

GERCO Puerta Hierro, 3 dormitorios, 2 baños, zona ajardinada, oportunidad. 327.214 €. 915751570.

GERCO Peñagrande- Antonio Machado, exterior, 3 dormitorios, muy tranquilo, bien comunicado, ascensor. 329.000 €. 915751570.

GILMAR.ES Francos Rodríguez, 111 metros, 3 dormitorios. 340.000 €. 915830331. Ref- 11576

GERCO Castellana, 2 dormitorios, muy buenas calidades, reformado. 348.950 €. 915751570.

Más de 360.000 €

GERCO Francos Rodríguez, ático, 82 metros más 30 terraza, 3 dormitorios, calefacción central, portero físico, garaje alquiler. 372.500 €. 915751570

GERCO Plaza Castilla- Chamartín, 100 metros, 2 dormitorios antes 3 más 1 servicio, baño y aseo, calefacción central, aire acondicionado, cocina amueblada y electrodomésticos. 375.000 €. 915751570.

CUATRO CAMINOS. Ático dúplex de 80 metros de vivienda y 50 de terraza. Garaje incluido. Finca de dólo 12 años. Listo para entrar. 376.700 €. 915359697.

GILMAR.ES Capitán Haya, 108 metros, plaza garaje, servicios centrales. 395.000 €. 915830333.

GILMAR.ES Francos Rodríguez, ático impecable, dos dormitorios, 19 terraza. 395.000 €. 915830331.

CUATRO CAMINOS. Piso de 110 metros aproximados. 3 dormitorios, 2 baños, exterior. Listo para entrar. Buena finca con portero. Ascensor. Planta alta. 396.000 €. 915359697.

GERCO Cuatro Caminos, 6º todo exterior, 110 metros, 3 dormitorios, 2 baños. 430.000 €. 915751570.

GERCO Plaza Castilla, prolongación Castellana, exterior, 116 metros, 4 dormitorios, 2 baños, conserje, calefacción central, trastero. 450.000 €. 915751570.

GERCO Chamartín, 5 dormitorios, 2 baños, portero, garaje. 473.297 €. 915751570.

GILMAR.ES Orense, 100 metros, 3 dormitorios, 2 baños, exterior. 506.000 €. 915830324. Ref- 7342

GILMAR.ES Orense, 3 dormitorios, mejor finca, vistas. 520.000 €. 915830324. Ref- 29820

GERCO Bravo Murillo, 3 dormitorios, 2 baños, exterior, 7ª planta, terraza, muy luminoso, para entrar, junto metro. 535.500 €. 915751570.

GILMAR.ES Azca 169 metros, exterior señorial, vigilancia, garaje. 550.000 €. 915830333. Ref- 30804

GERCO Castellana- Bernabéu, 100 metros, exterior, 3 dormitorios, 2 baños, ascensor, servicios centrales. 588.000 €. 915751570.

PUERTA DE HIERRO. Pisazo exterior de 170 metros aproximados, 4 dormitorios, 3 baños. Finca espectacular con vigilancia 24 horas, piscina, jardín, sauna, gimansio. Impresionante. 599.000 €. 915359697.

GERCO Altamira, 154 metros, 3 dormitorios, 2 baños, piso alto, garaje, zonas comunes, buenas vistas, todo exterior, vigilancia 24 horas. 614.250 €. 915751570.

GILMAR.ES Capitán Haya, cuatro dormitorios, tres baños, garaje, señorial. 660.000 €. 915830324. Ref- 20807

GERCO Castellana- Orense, 4 dormitorios, 2 baños más aseo, exterior, 2 terrazas, posibilidad garaje. 669.500 €. 915751570.

GERCO Altamira- Parque Norte, lujo, 150 metros aproximados, 3 dormitorios, 2 baños, vigilancia 24 horas, piscina, garaje, paddel, exterior de esquina. 680.000 €. 915751570.

GILMAR.ES Azca, 214 metros, finca representativa, servicios centrales, trastero. 735.000 €. 915830333. Ref- 30099

GERCO Paseo de la Castellana, junto Santiago Bernabéu, exterior, dúplex, 3 dormitorios, 2 baños, terraza, calefacción central, cocina amueblada, 2 ascensores, garaje. 4. 915751570. 738.400 €

GERCO Cuatro Caminos, ático especial, 2 dormitorios, 2 baños, 2 salones con chimenea, office, 2 terrazas. 787.500 €. 915751570.

GILMAR.ES Azca, 200 metros, garaje, piscina, jardines, exclusivo. 800.000 €. 915830324.

GILMAR.ES Azca, 171 metros, finca señorial, trastero, garaje. 800.000 €. 915830324.

GERCO Castellana, exterior, 155 metros, 3 dormitorios, 2 baños, trastero, garaje, portero. 829.500 €. 915751570.

GERCO Castellana, 5 dormitorios, 3 baños, garaje, exterior, buena zona. 840.000 €. 915751570.

GERCO Castellana- Orense, exterior, 4 dormitorios, 2 baños, garaje, trastero, 2 terrazas. 880.000 €. 915751570.

GERCO Castellana- General Perón, 214 metros, 5 dormitorios, 3 baños, también oficina. 892.500 €. 915751570.

GILMAR.ES Perón, 214 metros, 4 dormitorios, magníficas calidades, garaje. 1.000.000 €. 915830324. Ref- 15115

GERCO Sor Ángela de la Cruz, espectacular, 4 dormitorios más 1, 3 baños, gran salón, garaje, 195 metros, exterior. 1.000.042 €. 915751570.

GERCO Castellana- Basílica, lujo, recién reformado, 238 metros, salón 70 metros, todo exterior, terraza, calefacción central, aire acondicionado, office, despensa, portero físico, plaza garaje. 1.356.785 €. 915751570.

GERCO Paseo de la Castellana, piso exterior, 240 metros, 4 dormitorios, 2 salones, 5 baños, terraza, muy luminoso. 1.545.000 €. 915751570.

7 Puerta de Hierro Mirasierra

150.000 / 240.000 €

GILMAR.ES Dehesa Villa, 3 dormitorios, exterior, zona muy tranquila. 210.000 €. 915830327. Ref- 21535

Más de 360.000 €

GILMAR.ES Parque Norte, buena finca, 119 metros. 380.000 €. 915830323. Ref. 31331

GILMAR.ES Parque Norte, edificio Marley, 117 metros, garaje, impecable. 500.000 €. 915830322. Ref- 21433

GERCO Mirasierra, 126 metros, 3 dormitorios, 2 baños, 2 terrazas, piscina, garaje, vigilancia 24 horas, trastero, tendedero, aire acondicionado. 562.000 €. 915751570.

GILMAR.ES Parque Norte, cuatro dormitorios, garaje, finca señorial, impecable. 660.000 €. 915830323. Ref. 25517

GILMAR.ES Parque Norte, Marly, 180 metros, vistas, vigilancia, garaje. 760.000 €. 915830322. Ref. 32286

GERCO Puerta de Hierro, gran piso, 4 dormitorios, 3 baños, mucha luz, jardines, garaje. 787.000 €. 915751570.

GERCO Mirasierra, lujo exterior, 120 metros, 4 dormitorios, 2 baños, vigilancia 24 horas, aire acondicionado, garaje, trastero, piscina, paddel. 819.000 €. 915751570.

GILMAR.ES Puerta Hierro, 234 metros, garaje, piscina, mejor finca. 825.000 €. 915830332. Ref- 10525

GILMAR.ES Puerta Hierro, 221 metros, impecable, excelente distribución, jardín, piscina. 860.000 €. 915830332. Ref- 32767

GERCO Puerta de Hierro, 4 dormitorios, todo exterior, portero, calidades de lujo, prácticamente a estrenar. 913.500 €. 915751570.

GILMAR.ES Mirasierra, zona exclusiva, 204 metros, dos garajes, impecable. 980.000 €. 915830326. Ref- 25256

GERCO Mirasierra, ático- dúplex, buenas calidades, 240 metros, garaje 3 coches, piscina, jardín. 1.076.000 €. 915751570.

GILMAR.ES Mirasierra, señorial 250 metros, diseño, garaje, jardín, piscina. 1.100.000 €. 915830326. Ref- 26466

GERCO Puerta de Hierro, urbanización cerrada, lujo, ático dúplex, 4 dormitorios, 3 baños, para entrar, 5 plazas de garaje, trastero, vigilancia 24 horas, 30.000 metros de zonas ajardinadas, piscina verano- invierno. 1.155.000 €. 915751570.

GILMAR.ES Puerta Hierro, 502 metros, urbanización privada, finca señorial. 1.200.000 €. 915830332. Ref. 18349

8 Moncloa / Argüelles

Hasta 150.000 €

ARGÜELLES: 125.000 €. Estudio exterior, precioso, sexta planta, ascensor. 913117174.

150.000 / 240.000 €

GERCO Argüelles, 2 dormitorios. 238.500 €. 915751570.

240.000 / 360.000 €

GERCO Argüelles, 60 metros, 2 dormitorios, luminoso, ascensor, patio de uso y disfrute, recién reformado. 262.500 €. 915751570.

GILMAR.ES Chueca, 49 metros, 1 dormitorio, 1 baño, finca moderna. 294.000 €. 915919190. -21888.

GERCO Paseo de la Florida, 55 metros, 2 dormitorios, 3 balcones a la calle, muy luminoso, para entrar. 305.000 €. 915751570.

GERCO Argüelles, exterior, 4 dormitorios, 2 baños, 3 balcones a la calle. 313.560 €. 915751570.

GERCO Argüelles- Rosales, 2 dormitorios, baño de diseño, tendedero, aire acondicionado, portero, ascensor. 322.000 €. 915751570.

GILMAR.ES Meléndez Valdés, 75 metros, 2 dormitorios, reformado, exterior. 330.000 €. 915919190.- 31374

GILMAR.ES Princesa, apartamento, espectaculares vistas Casa Campo, edificio lujo, vigilancia 24 horas. 339.000 €. 915919190. -32554

Más de 360.000 €

GERCO Argüelles, muy luminoso, 3 dormitorios, calefacción central. 372.000 €. 915751570.

GILMAR.ES Conde Duque, 80 metros, 2 dormitorios, 2 baños, obra nueva. 405.000 €. 915919190. -31293

GERCO Argüelles, 4 dormitorios, cocina amueblada, conserje. 420.000 €. 915751570.

GILMAR.ES Alberto Aguilera, junto Icade, 94 metros, ascensores, reformar. 430.000 €. 915919190. -32808

GILMAR.ES San Bernardo, zona, 108 metros, reformado, 2 dormitorios. 450.000 €. 915919190. -32611

GERCO Argüelles- Esquina San Francisco de Sales, 6ª exterior, 3 dormitorios, 90 metros, para entrar. 470.000 €. 915751570.

GERCO Argüelles, exterior, 4 balcones, 4 más 1 dormitorio, ascensor. 485.215 €. 915751570.

GERCO Argüelles, 3 dormitorios, 2 baños, señorial, exterior, conserje. 488.250 €. 915751570.

GILMAR.ES Conde Duque, ático de diseño, con tres terrazas, edificio nuevo de 5 años. 499.000 €. 915919190. -31297

GERCO Argüelles- Moncloa, piso u oficina 161 metros, exterior, ascensor, portero, calefacción central, aire acondicionado, buena comunicación. 501.845 €. 915751570.

GILMAR.ES ático, finca nueva, 75 metros, terraza 20 metros, garaje, piscina, jardín. 515.000 €. 915919190.- 31706

GERCO Ferraz, 4 dormitorios, exterior. 538.500 €. 915751570.

GERCO Argüelles- San Francisco de Sales, 3 dormitorios, 2 baños, exterior, garaje. 557.500 €. 915751570.

GILMAR.ES Donoso Cortés, ático a estrenar, calidades lujo, terraza 19 metros. 560.000 €. 915919190. -17797

GERCO Argüelles- Princesa, 3 dormitorios. 561.750 €. 915751570.

GILMAR.ES San Bernardo, 130 metros, reformado, ascensor, 3 dormitorios. 585.000 €. 915919190. -26391.

GERCO Argüelles- Princesa, exterior, 3 dormitorios, 2 baños, terraza, portero, ascensor, jardín comunitario. 588.000 €. 915751570.

GERCO Argüelles, finca señorial, 116 metros, muchas posibilidades. 603.000 €. 915751570.

GILMAR.ES Hilarión Eslava, 165 metros, reformar, todo exterior, ascensores. 620.000 €. 915919190. -29009.

GERCO Argüelles- Junto San Francisco de Sales, 3º exterior, 5 dormitorios, 2 baños, 145 metros. 630.000 €. 915751570.

GILMAR.ES Hilarión Eslava, 140 metros, 3 dormitorios, piso alto, reformado. 690.000 €. 915919190. -31774

GERCO Chamberí- Arapiles, 169 metros, exterior, 4 dormitorios, 3 baños, servicios centrales, gran salón con chimenea, puerta de servicio. 695.000 €. 915751570.

GILMAR.ES Avenida Valladolid, 180 metros, todo exterior, reformar, terrazas, jardines. 700.000 €. 915919190. -28699.

GILMAR.ES Galileo, 143 metros, 4 dormitorios, buen estado, buena finca. 700.000 €. 915919190. -32236

GILMAR.ES Princesa, 175 metros, 4 dormitorios, reformar, ascensor. 750.000 €. 915919190. - 26880.

GERCO Argüelles- Metropolitano, lujo, 158 metros, 4 dormitorios, 2 baños, conserje, puerta servicio, montacargas, garaje misma finca. 761.250 €. 915751570.

GERCO San Francisco de Sales, 177 metros, 5 dormitorios, 3 baños, exterior, 2 terrazas, posibilidad garaje, jardines. 781.000 €. 915751570.

GILMAR.ES Francisco Sales, 200 metros, 4 dormitorios, reformar, terraza, garaje opcional. 790.000 €. 915919190. -16172.

GERCO Argüelles- San Francisco de Sales, lujo, 174 metros, 4 dormitorios, 3 baños, exterior, calefacción central, tendedero, office, conserje, 2 ascensores. 835.000 €. 915751570.

GILMAR.ES Ferraz, 182 metros, 5 dormitorios, buena finca, válido oficina. 835.000 €. 915919190. -33063

GILMAR.ES Cea Bermúdez, 214 metros, todo exterior, reformar, muy luminoso, ascensor. 840.000 €. 915919190. -27672.

GERCO Argüelles- Princesa, excelente situación, exterior, mucha luz, 218 metros, gran salón-comedor, 5 dormitorios, 3 baños, magníficas vistas, trastero 25 metros en ático, posibilidad despacho o estudio. 850.000 €. 915751570.

GILMAR.ES San Francisco Sales, 241 metros, reformado, 4 dormitorios, garaje en finca. 865.000 €. 915919190. -30859.

GERCO Argüelles- Rosales, 4 dormitorios, terraza 20 metros, antena parabólica, conserje, calefacción central. 892.500 €. 915751570.

GERCO Junto Alberto Aguilera, 3 dormitorios más 1 de servicio, 2 baños, reformado, para entrar, lujo, trastero. 910.000 €. 915751570.

GERCO San Francisco de Sales, 5 dormitorios, 3 baños, vistas a jardines, vigilancia 24 horas, finca de lujo. 937.000 €. 915751570.

GERCO Argüelles, señorial, 180 metros, exterior, muy luminoso, 5 dormitorios, 3 baños, garaje directo, trastero. 945.000 €. 915751570.

GERCO Argüelles, gran piso, exterior, 230 metros, 5 dormitorios, 3 baños. 952.500 €. 915751570.

GERCO Argüelles, piso luminoso, 230 metros, 8 balcones, hace esquina, ascensor, portero, inmejorable situación. 955.000 €. 915751570.

GILMAR.ES Ferraz, 180 metros, 2 dormitorios, reformado, calidades, garaje opcional. 995.000 €. 915919190. -11866.

GERCO Argüelles- Rosales, exterior, 160 metros, casa señorial, 2 balcones, luminoso, portero y ascensor. 1.012.038 €. 915751570.

GERCO Argüelles, sensacional, 227 metros útiles, 5 dormitorios, 2 baños más aseo, exterior, terraza, garaje opcional, trastero, calefacción central. 1.030.000 €. 915751570.

GERCO Argüelles- Rosales, ático con terraza de 60 metros, vistas espectaculares, 4 dormitorios, excelente situación. 1.060.000 €. 915751570.

GILMAR.ES Alberto Aguilera, 210 metros, diseño, edificio señorial. 1.230.000 €. 915919190. - 10901.

GERCO Isaac Peral, 5 dormitorios, 4 baños, garaje y trastero incluido, buena finca, conserje. 1.260.000 €. 915751570.

GILMAR.ES Cea Bermúdez, 270 metros, reformar, válido oficina, señorial. 1.420.000 €. 915919190. -24626.

GILMAR.ES Rosales, 270 metros, esquina, vistas despejadas, garaje incluido, reformar. 1.480.000 €. 915919190. -32609

GERCO Ferraz, exterior, gran piso, 12 balcones a la calle, 249 metros, 5 dormitorios, 4 baños, trastero, aire acondicionado, calefacción central. 1.550.000 €. 915751570.

GERCO Pintor Rosales, exterior, 5 dormitorios, 4 baños, finca de lujo, garaje de acceso directo, puerta servicio, terraza 20 metros. 1.625.000 €. 915751570.

GILMAR.ES Cea Bermúdez, 360 metros, dúplex, 5 dormitorios, 3 baños, garaje y trastero en finca. 1.799.000 €. 915919190. -17570.

GERCO Rosales, 400 metros, señorial, 6 dormitorios, 4 baños, apto profesionales, 1 plaza doble de garaje, trastero. 1.859.531 €. 915751570.

GILMAR.ES Fernández de los Ríos, 409 metros, magnífico ático, piscin propia. 1.895.000 €. 915919190. -14948.

GERCO Rosales, exterior, señorial, 317 metros, 4 dormitorios, 2 salas, 3 salones, 3 baños, 1 aseo, terraza, garaje, acceso directo, trastero. 2.260.000 €. 915751570.

9 Ciudad Lineal / Ventas

150.000 / 240.000 €

GERCO Ciudad Lineal, 2 dormitorios, para entrar a vivir, exterior. 162.000 €. 915751570.

GILMAR.ES Alcalá- Quintana. Últimos estudios gran diseño, calidades de lujo, perfectamente situados entrea Ascao y Quintana, desde 172.000 €. 912093280.

GERCO Ciudad Lineal- Marqués de Corbera, 4 dormitorios, exterior, pasada ITE, para entrar. 180.500 €. 915751570.

GERCO Ciudad Lineal, 3 dormitorios, exterior. 182.910 €. 915751570.

GERCO Ciudad Lineal- El Carmen, 2 dormitorios, reformado, bien comunicado, exterior. 192.000 €. 915751570.

GERCO Ciudad Lineal, junto metro Pueblo Nuevo, 3 dormitorios, exterior. 192.304 €. 915751570.

GERCO Ciudad Lineal, 2 dormitorios a estrenar. 210.500 €. 915751570.

GILMAR.ES Alcalá, junto Arturo Soria, edificio vanguardista, estudios y apartamentos de 2 dormitorios con piscina, llave en mano, desde 218.800 €. 912093280.

GERCO Ciudad Lineal- Ricardo Ortiz, buena finca, 2 ascensores, todo exterior, 2 dormitorios amplios, terraza. 221.000 €. 915751570.

CIUDAD LINEAL. Para reformar con muchas posibilidades, 529 metros aproximados, 2 dormitorios, baño. 227.000 €. 915903380.

GERCO Ciudad Lineal- Pueblo Nuevo, precioso piso, totalmente reformado, de diseño, 2 dormitorios. 232.760 €. 915751570.

GERCO El Carmen, junto C/ Alcalá, 3 dormitorios, 80 metros, reformado. 240.000 €. 915751570.

240.000 / 360.000 €

GERCO Ciudad Lineal- Ricardo Ortiz, local vivienda, con 3 estudios, nuevos, excelente rentabilidad, ideal inversionistas. 252.425 €. 915751570.

QUINTANA. Buena finca, vivienda totalmente reformada con calidades, 73 metros aproximados, 2 dormitorios, baño. Sólo 255.000 €. 915903380.

GILMAR.ES Alcalá, loft de diseño. 255.000 €. 915830305. Ref- 29076

ALCALÁ. Misma calle, finca sólo 12 años, rodeada jardines, iicon garaje!!, 53 metros aproximados, dormitorio, baño. 257.000 €. 915903380.

GERCO Ciudad Lineal, piso luminoso, 3 dormitorios, para entrar. 258.000 €. 915751570.

GERCO Ciudad Lineal, reformado, 2 dormitorios, calefacción individual, terraza 15 metros. 258.700 €. 915751570.

GERCO Ciudad Lineal, 4 dormitorios, exterior, luminoso, para entrar a vivir, muy bien comunicado. 261.000 €. 915751570.

GERCO Barrio de la Concepción, 2 dormitorios, exterior, calefacción central, aire acondicionado, ascensor, conserje, balcón 4 metros. 262.500 €. 915751570.

GERCO Barrio de la Concepción, exterior, 2 dormitorios, ascensor, conserje. 265.000 €. 915751570.

GERCO Ciudad Lineal, exterior, 75 metros, 3 dormitorios, 2 baños, terraza, tendedero, calefacción central, trastero 14 metros. 266.000 €. 915751570.

GERCO Ciudad Lineal, 4 dormitorios, 2 baños, exterior. 273.000 €. 915751570.

ALCALÁ. ¡Impecable!!, muy buena distribución, exterior, 75 metros aproximados, 3 dormitorios, baño. 290.000 €. 915903380.

ANUNCIOS BREVES

GERCO Ciudad Lineal- Ventas, 3 dormitorios, ascensor, bien comunicado, para entrar. 295.000 €. 915751570.

ALCALÁ. Buena distribución, muy luminoso, 80 metros aproximados, 3 dormitorios, baño. 298.000 €. 915903380.

GERCO Ciudad Lineal- Quintana, piso exterior, 3 dormitorios, terraza grande, ascensor, garaje opcional, muy luminoso. 315.000 €. 915751570.

GERCO C/Alcalá, nueva construcción, exterior, dúplex 2 dormitorios, 2 baños, ascensor, aire acondicionado, abuhardillado, finca de 5 años. 329.000 €. 915751570.

Más de 360.000 €

GILMAR.ES Julián Camarillo, ático tres dormitorios, 2 baños, garaje, piscina. 395.000 €. 915830316. Ref. 32325

GERCO Alcalá- Carmen, 145 metros, 3 dormitorios, 2 baños, abuhardillado, velux, aire acondicionado, portero físico, ascensor. 428.000 €. 915751570.

GERCO Ciudad Lineal, impresionante loft de diseño, 200 metros, diáfano, cocina de diseño, vestidor con 10 armarios, fuente interior en pared, jardín interior, único, garaje. 520.000 €. 915751570.

GILMAR.ES Ático 150 metros, terraza 50 metros, tres dormitorios, dos baños, garaje, piscina. 695.000 €. 915830316. Ref- 26642

10
Moratalaz

150.000 / 240.000 €

● GERCO
GABINETE INMOBILIARIO. GARANTÍA, EFICACIA. JUAN BRAVO, 10 PLANTA 2ª. ABRIMOS SÁBADOS INCLUSO TARDES Y DOMINGOS MAÑANA. . 915751570. HTTP://WWW.GERCO.ES

PAVONES. Impecable, 60 metros aproximados, 2 dormitorios, baño, ¡¡todo exterior!!. Sólo 157.000 €. 915903380.

GERCO Moratalaz, dúplex loft, para entrar, totalmente equipado. 158.253 €. 915751570.

GERCO Moratalaz, oportunidad, 3 dormitorios, exterior. 174.500 €. 915751570.

240.000 / 360.000 €

GERCO Moratalaz, ocasión única, 96 metros, 3 dormitorios, 2 baños, 1 incorporado en el dormitorio principal, gran salón, totalmente reformado, planta baja a jardines y parque sólo. 283.500 €. 915751570.

Más de 360.000 €

GERCO Moratalaz, lujo, 4 dormitorios, 2 baños, exterior, garaje, coche y moto, jardines, piscina, trastero, calefacción central, aire acondicionado, mirador, insonorización, zona comunitaria. 534.000 €. 915751570.

11
San Blas / Vicálvaro

150.000 / 240.000 €

LAS MERCEDES. Apartamento turístico amueblado, 40 m2 construidos, dormitorio, baño, garaje y zonas comunes. 160.000 €. LOOK&FIND 917219496.

GERCO Canillejas, apartamento, junto a Plenilunio, nuevo, amueblado íntegro, garaje incluido, zonas comunes. 231.390 €. 915751570.

240.000 / 360.000 €

GERCO Canillejas- Julián Camarillo, apartamento a estrenar, piscina, garaje, trastero, buenas calidades. 254.000 €. 915751570.

GERCO Emilio Muñoz, vivienda unifamiliar, 2 dormitorios, salón 30 metros, 2 baños, terraza 20 metros. 283.500 €. 915751570.

SIMANCAS. 82 metros construidos, año 2003, dos dormitorios, dos baños, trastero, garaje, jardín, piscina, pádel, gimnasio. 295.000 €. LOOK&FIND 917219496.

GERCO Polígono de las Mercedes, magnífico piso, finca de 3 años, 2 dormitorios, exterior, zonas comunes, gimnasio, garaje, trastero, piscina, paddel. 327.980 €. 915751570.

GERCO Canillejas, loft de nueva construcción, 103 metros más 50 metros solarium, 2 baños, muy luminoso, precioso, urbanización cerrada, vigilante 24 horas. 340.200 €. 915751570.

Más de 360.000 €

GERCO Polígono de las Mercedes, piso nuevo, 126 metros, 3 dormitorios, 2 baños, garaje, trastero, vigilancia 24 horas, piscina parque infantil, zona deportiva, bien comunicado. 446.250 €. 915751570.

GERCO Las Rosas, lujo, exterior, 117 metros, 3 dormitorios, 2 baños, conserje, trastero, garaje acceso directo. 481.390 €. 915751570.

GERCO Canillejas, buen piso junto Quintana de los Molinos, luminoso, 3 dormitorios, 2 baños, 2 plazas de garaje, urbanización cerrada, piscina, zona deportiva, club social. 494.000 €. 915751570.

12
Barajas

240.000 / 360.000 €

GILMAR.ES Barajas, urbanización nueva, dos dormitorios, dos baños, garaje, piscina. 295.000 €. 915830310. Ref- 29688

GERCO Barajas, apartamentos, nueva construcción, 1 ó 2 dormitorios, calidades de lujo, espléndida situación, ascensor, portero, garaje. 298.247 €. 915751570.

Más de 360.000 €

GERCO Barajas- Zona Timón, precioso bajo con jardín, 4 dormitorios, 2 baños, 127 metros más 70 jardín privado, garaje, trastero, piscina. 520.000 €. 915751570.

13
Vallecas / Pte. Vallecas

Hasta 150.000 €

GERCO Vallecas, junto Avenida Palomares, 2 dormitorios, totalmente reformado. 148.500 €. 915751570.

150.000 / 240.000 €

GERCO Vallecas, ocasión, exterior, 2 dormitorios, terraza. 162.000 €. 915751570.

PUENTE VALLECAS, apartamentos estrenar, máximas calidades, desde 164.000 €. e ideal inversión. 164.000 €. GILMAR 913643800. Ref- 28163

GERCO Vallecas- Alto Arenal, 2 dormitorios, salón comedor, terraza acristalada, vistas a parque, mucha luz, baño completo, para entrar. 169.000 €. 915751570.

GERCO Puente Vallecas, oportunidad, 36 metros más 54 de terraza, casa nueva. 179.600 €. 915751570.

GERCO Vallecas, exterior, 61 metros, 2 dormitorios, terraza. 182.000 €. 915751570.

GERCO Villa de Vallecas, piso reformado, para entrar, 2 dormitorios, bien comunicado. 186.100 €. 915751570.

GERCO Vallecas, 3ª planta, 70 metros, 2 dormitorios, mucha luz, ascensor, para entrar. 190.000 €. 915751570.

GERCO Santa Eugenia, calle principal, 94 metros, exterior, 3 dormitorios, 2 baños, 3 terrazas, conserje, ascensor, garaje. 214.000 €. 915751570.

240.000 / 360.000 €

GERCO Vallecas, piso recién reformado, para entrar, perfecto estado, 2 dormitorios, terraza, jardines, aire acondicionado. 241.500 €. 915751570.

GERCO Vallecas, casa unifamiliar, con gran terraza, 122 metros, recién reformado, entrar vivir, posibilidad de hacer una planta más. 247.445 €. 915751570.

GERCO Vallecas- Nueva Numancia, ático- dúplex, 51 metros, 2 dormitorios, 2 terrazas, bien comunicado, para entrar. 265.700 €. 915751570.

AVDA. MANZANARES. 80 metros, reformado, exterior, ascensor en revalorización, zona parking. 275.000 €. GILMAR 913643800. Ref- 33201

GERCO Vallecas, 92 metros, 2 dormitorios, piscina, jardín infantil, para entrar a vivir, terraza cubierta, posibilidad garaje edificio. 302.400 €. 915751570.

Más de 360.000 €

GERCO Santa Eugenia, ático 83 metros más 70 metros terraza, 3 dormitorios, 2 baños, cocina amueblada, electrodomésticos, salón comedor, ascensor, aire acondicionado, calefacción, plaza de garaje acceso directo. 378.638 €. 915751570.

GERCO Santa Eugenia, precioso ático, 80 metros más 80 metros terraza, 2 dormitorios, 2 baños, para entrar, preciosas vistas. 427.000 €. 915751570.

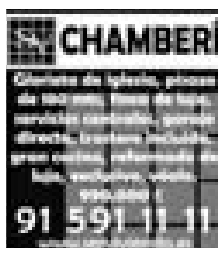

VENDO PISO OCASIÓN
Dúplex en urbanización de lujo.
PUERTA DE HIERRO
Reformado.
280 m² (200 en 5ª planta y 80 en ático).
Gran parcela ajardinada, piscina, zonas deportivas y seguridad 24 horas.
Plaza de garaje.
Información: Tfno.: **609 355 820.** Sólo particulares.

SE VENDE
Piso junto al Palacio de Hielo. 80 mts., salón, dos dormitorios (antes tres), dos baños, cocina. Ascensor. Calefacción individual. Piscina. Jardines. 410.000 €

CARABANCHEL
Calle Fragata
Oportunidad inversores
4 viviendas completamente reformadas
420.000,00€
Tel.: 91 548 35 60

14
Latina / Usera Villaverde / Carabanchel

Hasta 150.000 €

ERMITA DEL SANTO, junto, estudio, ascensor, exterior, ideal inversión. 120.000 €. GILMAR 913643800. Ref- 31636

GERCO Villaverde- Colonia Andalucía, 3 dormitorios, terraza, trastero, 2 ascensores, ocasión. 129.202 €. 915751570.

GERCO Carabanchel, exterior, 58 metros, 2 dormitorios, cocina independiente amueblada, metro Urgel. 130.000 €. 915751570.

GERCO Usera- Plaza Elíptica, piso exterior, 3 dormitorios, ascensor, muy luminoso, junto metro. 144.900 €. 915751570.

SALLABERY, 3 dormitorios, exterior, terraza, muy luminoso, ocasión. 149.000 €. GILMAR 913643800. Ref- 26954

150.000 / 240.000 €

● GERCO
GABINETE INMOBILIARIO. GARANTÍA, EFICACIA. JUAN BRAVO, 10 PLANTA 2ª. ABRIMOS SÁBADOS Y DOMINGOS MAÑANA. . 915751570. HTTP://WWW.GERCO.ES

GERCO Carabanchel- Abrantes, exterior, 86 metros, amueblado, 3 dormitorios, 2 baños, salón 24 metros, ascensor. 152.000 €. 915751570.

GERCO Carabanchel, piso exterior, 58 metros, 3 dormitorios, terraza, zona tranqula. 159.750 €. 915751570.

GERCO Usera- Plaza Elíptica, piso 65 metros, 3 dormitorios, 1 baño, ascensor, muy bien comunicado, zonas ajardinadas a 5 minutos del intercambiador. 161.500 €. 915751570.

GERCO Villaverde, junto Eduardo Barreiros, exterior, 68 metros, 2 dormitorios, terraza, ascensor, para entrar. 162.000 €. 915751570.

GERCO Paseo de Extremadura, exterior, 2 dormitorios, terraza, calefacción central. 164.570 €. 915751570.

GERCO Usera, exterior, 3 dormitorios, recién reformado. 170.000 €. 915751570.

GERCO Carabanchel- Oporto, exterior, 2 dormitorios, mucha luz, zona tranquila. 171.000 €. 915751570.

GERCO Usera, 70 metros, 3 dormitorios, haciendo esquina, totalmente exterior, aire acondicionado, para entrar a vivir, techos altos, puertas de roble, muy luminoso. 171.000 €. 915751570.

GERCO Carabanchel, junto metro, exterior, 68 metros, 3 dormitorios, buena finca, terraza, cocina independiente. 173.250 €. 915751570.

SAN ISIDRO, apartamento estrenar, promoción, desde 176.000 €. GILMAR 913643800. Ref- 12301

MANZANARES Avenida, 75 metros, oportunidad, jardines. 179.900 €. GILMAR 913643800. Ref- 28205.

GERCO Carabanchel, exterior, 3 dormitorios. 183.920 €. 915751570.

GERCO Batán, junto Casa Campo, exterior, 3 dormitorios, junto metro. 185.000 €. 915751570.

GERCO Usera, venta de pisos en edificio de 3 plantas a estrenar, 2 pisos de 2 dormitorios y bajo con jardín y terraza, de 1 dormitorio, desde 185.000 €. 915751570.

GERCO Usera, exterior, 2 dormitorior zona bien comunicada. 191.573 €. 915751570.

GERCO Villaverde, 3 dormitorios, terraza, para entrar. 195.000 €. 915751570.

GERCO Usera, exterior, 2 dormitorios, calefacción. 195.300 €. 915751570.

GERCO Paseo de Extremadura, exterior, 3 dormitorios, cocina amueblada, terraza, para entrar, perfecto. 198.000 €. 915751570.

SAN ISIDRO, ático nuevo, terraza 26 metros, precioso, vistas, calidades. 198.000 €. GILMAR 913643800. Ref- 20966

SAN ISIDRO, ático nuevo, gran terraza, vistas, ocasión, junto parque. 198.000 €. GILMAR 913643800. Ref- 20966

GERCO Carabanchel, apartamento nuevo a estrenar, nueva construcción, 1 dormitorio, 1 baño, garaje, trastero. 198.379 €. 915751570.

GERCO Paseo de Extremadura, exterior, apartamento 62 metros, 2 baños, tarima, jardín, seminuevo. 200.000 €. 915751570.

GERCO Carabanchel- Calle de la Oca, estudio nuevo a estrenar, garaje, preciosos ventanales con vistas, calidades de lujo. 210.000 €. 915751570.

GERCO Manzanares- Antonio López, 3 dormitorios, terraza, toldos eléctricos, muy buena conservación, aire acondicionado. 210.000 €. 915751570.

GERCO Carabanchel- Abrantes, reformado, exterior, 3 dormitorios, aire acondicionado. 212.000 €. 915751570.

GERCO Paseo Extremadura, exterior, 46 metros, 2 dormitorios, mucha luz, buenísima situación. 213.425 €. 915751570.

GERCO Manzanares, piso exterior, muy luminoso, 70 metros, 3 dormitorios, 1 baño, 2 terrazas, ascensor, muy bien comunicado. 220.500 €. 915751570.

GERCO Carabanchel, 74 metros, exterior, 2 dormitorios, ducha hidromasaje, terraza, puerta blindada, buenísimas caidades, para entrar. 222.000 €. 915751570.

GERCO Paseo Extremadura, exterior, 3 dormitorios, ascensor, gas ciudad, calefacción individual. 222.000 €. 915751570.

GERCO Plaza Elíptica, exterior, 90 metros, 3 dormitorios, terraza cubierta, salón 22 metros, ascensor, junto metro. 222.374 €. 915751570.

GERCO Aluche, 3 dormitorios, para entrar, todo exterior. 227.000 €. 915751570.

GERCO Carabanchel- Nuestra Señora de Fátima, exterior, 2 dormitorios, muy coqueto, nueva construcción. 227.000 €. 915751570.

GERCO Carabanchel Alto, piso 3 dormitorios, amplia cocina con despensa, 2 terrazas. 229.950 €. 915751570.

GERCO Paseo de Extremadura, exterior, 2 dormitorios, terraza, ascensor, cocina amueblada. 232.000 €. 915751570.

GERCO Villaverde- Avda. Rosales, 3 dormitorios, 2 baños, exterior, terraza, trastero. 233.494 €. 915751570.

GERCO Paseo Extremadura- Puerta del Ángel, exterior, 50 metros, 2 dormitorios, reformado. 234.395 €. 915751570.

ANTONIO LÓPEZ, ático 2 dormitorios, reforma diseño, terraza vistas, edificio moderno, ascensor. 239.000 €. GILMAR 913643800. Ref- 28558.

GERCO Carabanchel, estrenar, ático, gran estudio 65 metros más 25 metros terraza, cocina amueblada, ascensor, tarima flotante. 239.400 €. 915751570.

VÍA LUSITANA, 111 metros, terraza, 10ª planta, vistas impresionantes, ocasión, esquina Avenida Poblados. 239.900 €. GILMAR 913643800. Ref- 27657.

240.000 / 360.000 €

CARABANCHEL. Junto metro, 2 dormitorios, 2 baños, seminuevo, garaje. 246.000 €. GILMAR 913643800. Ref- 33095

SAN ISIDRO, 3 dormitorios, seminuevo, exterior, junto parque, 2 baños. 249.000 €. GILMAR 913643800. Ref- 32067

GLORIETA CADIZ, 3 dormitorios, reformado, vistas a jardines Calle 30, terraza, 6ª planta, ocasión. 249.900 €. GILMAR 913643800. Ref- 27602.

GERCO Carabanchel, 70 metros, exterior, 3 dormitorios, terraza 30 metros. 252.000 €. 915751570.

GERCO Usera, junto Plaza Elíptica, 78 metros, 3 dormitorios, ascensor, 2 terrazas, amueblado. 252.000 €. 915751570.

CUÑA VERDE, dúplex, 3 dormitorios, diseño, vistas Madrid. 253.000 €. GILMAR 913643800. Ref- 28305.

GERCO Aluche, exterior, 3 dormitorios, ascensor, garaje, trastero, piscina, zona ajardinada, para entrar a vivir. 262.500 €. 915751570.

GERCO Marqués de Vadillo, 112 metros, 3 dormitorios, 2 baños, muy luminoso, zona ajardinada, conserje 24 horas. 265.000 €. 915751570.

CARABANCHEL ALTO. Esquinazo, sólo media reforma, 180 metros aproximados, ¡¡techos altísimos!!. 266.000 €. 915903380.

GERCO Villaverde, a estrenar, 85 metros, 3 dormitorios, buenas calidades, terraza, trastero, cerca Renfe y próximo metro. 273.500 €. 915751570.

GERCO Carabanchel Alto, 77 metros, muy luminoso, buena comunicación, 4 dormitorios, terraza 60 metros. 273.525 €. 915751570.

GERCO Manzanares, 63 metros, 3 dormitorios, 2 terrazas, para entrar, bien comunicado. 276.450 €. 915751570.

GERCO Carabanchel, 86 metros, 2 dormitorios, impecable, moldura de escayola en toda la casa, parquet de roble, luminoso. 276.500 €. 915751570.

12 OCTUBRE, 90 metros, garaje, trastero, piscina, ocasión, urbanización privada, zona infantil. 279.000 €. GILMAR 913643800. Ref- 00000

GERCO Plaza Elíptica, 140 metros aproximados, 4 dormitorios, 2 baños, totalmente reformado, exterior, 2 terrazas, junto metro. 281.000 €. 915751570.

GERCO Usera- Orcasitas, vivienda unifamiliar, 2 plantas, 3 dormitorios, patio 32 metros, junto a centro comercial. 283.500 €. 915751570.

GERCO Paseo de Extremadura, junto metro Colonia Jardín, gran piso 110 metros, 3 dormitorios, 2 baños, salón 30 metros, preciosas vistas, necesita arreglos. 284.000 €. 915751570.

GERCO Manzanares, piso exterior, muy luminoso, 2 dormitorios, trastero. 286.140 €. 915751570.

GERCO Usera, exterior, semiamueblado, 85 metros, 2 dormitorios, 2 baños, finca de 3 años, videoportero, ascensor, trastero, garaje. 288.750 €. 915751570.

GERCO Rafaela Ybarra, junto Decathlon, magnífico ático, 70 metros más 18 metros terraza, 2 dormitorios, piscinas, garaje, trastero, recinto cerrado. 296.527 €. 915751570.

GERCO Manzanares- Antonio López, 3 dormitorios, buena finca, exterior, 2 ascensores, portero físico. 296.600 €. 915751570.

GERCO Manzanares, exterior, 3 dormitorios, terraza, calefacción central, ascensor. 297.000 €. 915751570.

GERCO Usera, ático dúplex, 87 metros más 30 de terraza, 3 dormitorios, 2 baños, precioso. 297.000 €. 915751570.

ANTONIO LÓPEZ, 105 metros, reforma diseño, ascensor, ocasión, Glorieta Cádiz. 298.000 €. GILMAR 913643800. Ref- 30795

GERCO Carabanchel Alto, 77 metros, muy luminoso, buena comunicación, 4 dormitorios, terraza 80 metros. 315.606 €. 915751570.

GENERAL RICARDOS, ático 118 metros, reformado, vistas, terraza, junto metro, precioso. 324.000 €. GILMAR 913643800. Ref- 28485.

GERCO Aluche, céntrico, exterior, 3 dormitorios antes 4, 2 baños, garaje, muy bien comunicado, calefacción individual, vigilancia. 348.000 €. 915751570.

GERCO Manzanares, piso de 110 metros, 3 dormitorios, baño, aseo, garaje opcional, muy luminoso, buena finca, portero físico. 348.000 €. 915751570.

GERCO Carabanchel- Vía Lusitana, 3 dormitorios, 2 baños, urbanización cerrada, garaje, trastero, piscina, impecable. 360.000 €. 915751570.

Más de 360.000 €

GERCO Manzanares, piso 115 metros, 4 dormitorios, 2 baños. 367.532 €. 915751570.

GERCO Usera, exterior, 130 metros, 4 dormitorios, 2 baños, terraza, trastero, bomba frío calor, perfecto, para entrar a vivir. 368.000 €. 915751570.

GERCO Carabanchel, urbanización cerrada de lujo, 94 metros más 111 metros de jardín, 2 dormitorios, garaje, trastero, piscina, gimnasio, spa, sauna, vigilancia 24 horas. 395.000 €. 915751570.

CARABANCHEL, ático reformado, garaje, terraza, vistas, edificio obra nueva. 398.000 €. GILMAR 913643800. Ref- 16618.

GERCO Usera, junto Avda. Córdoba, exterior, 200 metros, 4 dormitorios, 2 baños, cocina amueblada con office, salón con despacho, jardín privado, calidades de lujo, trastero comunitario, conserje, calefacción central. 462.000 €. 915751570.

MANZANARES, Avda., 5 dormitorios, 3 baños, garaje, 2 trasteros, frente parque Arganzuela, M-30 verde. 570.000 €. GILMAR 913643800. Ref. 31989

DOCE DE OCTUBRE frente, 370 metros, 2 plazas garaje, renfe, metro. 1.100.000 €. GILMAR 913643800. Ref- 26844

15
N-VI Ctra. de La Coruña
Aravaca / Pozuelo
Majadahonda / Las Rozas
Boadilla del Monte

Hasta 150.000 €

GERCO Los Ángeles de San Rafael, piso 2 dormitorios, bonitas vistas, reformado, ascensor, buena zona. 118.192 €. 915751570.

150.000 / 240.000 €

ROZAS. Parquerrozas, loft estrenar, 60 metros, piscina, pádel, garaje opcional. 158.100 €. GILMAR. 916392025. Ref. 24540

VILLALBA. Planetocio, apartamento estrenar, 67 construidos, terraza, buenas calidades, garaje, trastero, ascensor, segunda planta muy luminoso, ocasión. 170.000 €. 918500000. GILMAR.ES

ROZAS. Apartamento céntrico, buena orientación, garaje, trastero, piscina, Renfe, bus. 200.000 €. GILMAR 916392025. Ref- 26526

VILLALBA pueblo, piso un dormitorio, un baño, terraza 26 metros, garaje, vistas. 215.162 €. 918500000. GILMAR.ES

MAJADAHONDA. Centro, 2 dormitorios, año 1999, reformado en 2007, ascensor. 230.000 €. GILMAR 916392025. Ref- 32894

ROZAS. Parquerozas, levitt, 2 dormitorios, garaje, trastero, piscina, impecable. 240.000 €. GILMAR 916392025. Ref- 21351

240.000 / 360.000 €

MAJADAHONDA. Céntrico 88 metros, piscina, reformado. 250.000 €. 916392025. Ref- 32578

SAN LORENZO ESCORIAL, piso 100 m, 3 dormitorios, 2 baños, calidades, céntrico, garaje, estrenar, mejor ver. 270.000 €. 918500000. GILMAR.ES

GERCO Nacional VI- Collado Villalba, 123 metros, exterior, 4 dormitorios, 2 baños, terraza, garaje, piscina, urbanización privada, para entrar. 294.000 €. 915751570.

GILMAR.ES Villaviciosa. Bosque. Apartamento 2 dormitorios, 2 baños. Jardín 80 metros. Piscina. 299.000 €. 916339944.- 30132

GILMAR.ES Boadilla, zona nueva, 2 dormitorios, terraza, excelentes zonas comunes, garaje, trastero. 299.000 €. 916339944.- 27922

GILMAR.ES Brunete, Prado Alto. Piso bajo dúplex 3 dormitorios, terraza 30 metros, piscina. Impecable. 299.000 €. 916339944.- 32322

GILMAR.ES Las Rozas Europólis, gran oportunidad, mejor precio, estupendos pisos de 2, 3 y 4 dormitorios, urbanización cerrada junto M-50. Desde 323.000 €. 912093280.

GERCO Nacional VI- Las Rozas centro, 3 dormitorios, 2 baños, piscina, garaje, trastero, buenas vistas, tranquilo, luminoso. 330.750 €. 915751570.

POZUELO. Junto hipercor, 2 dormitorios con dos baños, impecable, aire acondicionado, piscina, garaje, gimnasio, trastero. 350.000 €. GILMAR 913071159. Ref- 30056

ROZAS. Cantizal, Ferrovial, 2 dormitorios, 2 baños, terraza 18 metros, garaje, trastero, piscina. 360.000 €. GILMAR 916392025. Ref- 26994

Más de 360.000 €

ROZAS. Cantizal, 3 dormitorios, garaje, trastero, buena urbanización, piscina, pádel. 368.000 €. GILMAR 916392025. Ref- 19381

GILMAR.ES Boadilla, piso 120 metros, 3 dormitorios, (antes 4), 2 baños, urbanización con piscina. 369.000 €. 916339944.- 33019

MAJADAHONDA. 108 metros, 3 dormitorios, 2 baños, piscina, garaje, impecable. 370.000 €. 916392025. Ref- 32179

GERCO Nacional VI- Monterrozas, 2 dormitorios, 2 baños, amplio jardín de 140 metros, garaje, trastero, urbanización cerrada con gimnasio, sauna. 372.000 €. 915751570.

GILMAR.ES Boadilla, impecable, tres dormitorios, zonas comunes, garaje, trastero, 375.000 €. 916339944. -19972

ROZAS Cantizal, ático 3 dormitorios, terraza de 16 metros, garaje, trastero, piscina. 378.000 €. GILMAR. 916392025. Ref- 32032.

GILMAR.ES Las Rozas. Montecillo. Junto N-VI, gran oportunidad, obra nueva, última vivienda de 3 dormitorios, garaje y trastero, urbanización cerrada. Precio 378.000 €. 912093280.

GILMAR.ES Boadilla. piso 3 dormitorios. Cocina y terraza muy amplias. Garaje, trastero, piscina. Entrar. 385.000 €. 916339944.- 30493

ROZAS. 148 metros, 4 dormitorios, 2 baños, aseo, piscina, garaje, doble. 390.000 €. GILMAR 916392025. Ref. 15354

HIPERCOR. Urbanización cerrada 2 dormitorios, 2 baños, piscina, pádel, parque infantil. 390.000 €. GILMAR 913071159. Ref- 30845

GILMAR.ES Boadilla, piso 125 metros, 3 dormitorios, 2 baños, urbanización con piscina, impecable. 399.000 €. 916339944. -32820

ROZAS. Parquerrozas, una de las mejores urbanizaciones, 3 dormitorios, 2 baños, garaje, trastero, piscina. 400.000 €. GILMAR 916392025. Ref- 25092

ROZAS. Navalcarbón, 143 metros, bien orientado, garaje, trastero, piscina. 400.000 €. GILMAR 916392025. Ref. 29562

ANUNCIOS en EL MUNDO 915.930.920 publiNews QUEVEDO

ANUNCIOS BREVES

GILMAR.ES Boadilla. Bajo, 140 metros con jardín 80 metros, para entrar, 3 dormitorios, bonita urbanización. 418.000 €. 916339944. -29466.

GILMAR.ES Boadilla, ático- dúplex 3 dormitorios, terraza 56 metros. Impecable, zonas comunes, garaje, trastero. 425.000 €. 916339944.- 30950

ROZAS. Eurogar, 4 dormitorios, 3 baños, espectacular zona común. 430.000 €. GILMAR 916392025. Ref- 29305

GILMAR.ES Boadilla, Sector B. Piso 4 dormitorios, piscina, tenis, garaje, trastero. Entrar. 430.000 €. 916339944. 31284

GERCO Aravaca, 2 dormitorios, 2 baños, garaje, urbanización cerrada, piscina, jardines. 433.780 €. 915751570.

MAJADAHONDA. 130 metros, dúplex, 3 dormitorios, urbanización, garaje. 435.000 €. GILMAR 916392025. Ref. 31424

GILMAR.ES Boadilla, sector B. Dúplex 4 dormitorios, 90 metros jardín. Magnífica urbanización. 440.000 €. 916339944.- 30179

ROZAS- Burgo, fantástico. 120 metros, 3 dormitorios, salón 36 metros, impecable, garaje, sauna, squash, piscina, vigilancia. 443.000 €. GILMAR 916392025. Ref- 14815

ROZAS. Punta Galea, 3 dormitorios, 2 baños, terraza de 30 metros, garaje, trastero, piscina. 450.000 €. GILMAR 916392025. Ref- 24539

GILMAR.ES Boadilla, ático, cuatro dormitorios, tres baños, vistas urbanización, oeste. 450.000 €. 916339944.- 25063

GERCO Majadahonda, 100 metros, 3 dormitorios, 2 baños, urbanización privada, pádel, piscina, campo de golf, 2 plazas de garaje, trastero, nuevo, a estrenar, vigilancia 24 horas. 453.200 €. 915751570.

ROZAS. Parque Rozas, 3 dormitorios, estancias amplias, garaje, trastero, piscina. 460.000 €. GILMAR 916392025. Ref- 22756

GILMAR.ES Boadilla, ático dúplex 4 dormitorios, (ahora 3), impecable, para entrar, terraza, zonas comunes. 470.000 €. 916339944.- 20360

ARAVACA Estación, fantástico bajo terraza interior urbanización, seguridad 24 horas, gimnasio, sala juegos, piscina, excelente comunicación. 470.000 €. GILMAR 913071159. Ref- 33184

GILMAR.ES Boadilla, Sector B, ático dúplex 3 dormitorios, terraza 50 metros, garaje, trastero, piscina. 475.000 €. 916339944. -32757

GILMAR.ES Boadilla. Sector B, bajo-jardín, 3 dormitorios, 80 metros jardín, excelentes zonas comunes, garaje, trastero, impecable. 490.000 €. 916339944. -16766

PRADO SOMOSAGUAS. Piso 2 dormitorios, 2 baños, gran urbanización, trastero, garaje, terraza de 22 metros. 495.000 €. GILMAR 911310800. Ref- 31856

MAJADAHONDA. 5 dormitorios, céntrico, urbanización, garaje. 500.000 €. GILMAR 916392025. Ref- 20357

MAJADAHONDA. Dúplex céntrico, 165 metros, preciosa reforma. Piscina, garaje. 510.000 €. GILMAR 916392025. Ref. 13273

ROZAS. Burgo, ático 220 metros, muy luminoso, 4 dormitorios, terraza 40 metros, salón 38 metros, urbanización cerrada con vigilancia, piscina, gimnasio, etc. 520.000 €. GILMAR 916392025.

ROZAS. Montecillo, estrenar Bosquepino, 140 metros, 3 dormitorios, magníficas calidades, garaje, trastero, amplias zonas comunes, vigilancia. 520.000 €. GILMAR 916392025.

MAJADAHONDA. Piso señorial, 180 metros, 4 dormitorios, salón 40 metros, jardines, tenis, piscina, impecable. 540.000 €. GILMAR 916392025. Ref- 13478

ROZAS. Parquerrozas, ático 200 metros, 75 terraza, sur, garaje, piscina. 545.000 €. GILMAR. 916392025. Ref. 25762

GERCO Aravaca- urbanización lujo, junto estación, terraza 41 metros, 2 dormitorios, antes 3, 2 baños, garaje, piscina, trastero. 562.547 €. 915751570.

GERCO Majadahonda, junto campo de golf, dúplex, 185 metros, 4 dormitorios, 3 baños, 2 garajes, trastero, piscina, pádel, gimnasio, perfecto estado. 570.000 €. 915751570.

POZUELO. Ático-dúplex, terraza 90 metros, 3 dormitorios, espectaculares vistas, cocina reformada, doble ventana, piscina, tenis y garajes. 590.000 €. GILMAR 913071159. Ref- 27286

GILMAR.ES Boadilla, Sector B, espectacular ático dúplex, 5 dormitorios, techos 3 metros, 2 plazas garaje, vistas. 595.000 €. 916339944.- 30837

GILMAR.ES Boadilla, ático dúplex, 173 metros, 62 terrazas, 4 dormitorios, 2 garajes, impecable. 595.000 €. 916339944. -31409

AVENIDA EUROPA. 4 dormitorios, 3 baños, zona común con piscina, garaje. 600.000 €. GILMAR 913071159. Ref- 29791

GERCO Majadahonda- centro, 178 metros, 4 dormitorios, cocina con office, salón 40 metros, 2 terrazas, garaje, trastero, magnífica urbanización con jardín y piscina. 630.000 €. 915751570.

GERCO Prado de Somosaguas, lujo, exterior, 163 metros, 3 dormitorios, 3 baños, vigilante 24 horas, aire acondicionado, jardín, piscina, garaje, finca 10 años. 630.000 €. 915751570.

MAJADAHONDA. Montepilar, lujo, piso llave en mano de 3 dormitorios, 2 garajes, urbanización espectacular. 654.000 €. GILMAR 916392025.

MAJADAHONDA. Ático dúplex, 220 metros, excelente calidad, 2 garajes. 735.000 €. GILMAR 916392025. Ref. 32039

GERCO Pozuelo de Alarcón- Prado de Somosaguas, piso 270 metros, 5 dormitorios, 3 baños, terraza, 2 plazas de garaje, trastero, muy bien comunicado, seguridad 24 horas. 854.866 €. 915751570.

BUENÍSIMA urbanización, piscina, garaje. 1.200.000 €. GILMAR 913071159. Ref- 31137

LA Finca, ático espectacular, máxima seguridad y calidad, piscina propia en azotea. 1.450.000 €. GILMAR 911310800. Ref- 26339

LA Finca, ático espectacular, vistas lagos, máxima seguridad, piscina, azotea. 1.575.000 €. GILMAR 911310800. Ref- 27762

DIPLOMÁTICOS. Urb cerrada, amplio salón, amplísimas zonas comunes. 1.895.000 €. GILMAR 911310800. Ref- 29585

Sin definir precio

TORRELODONES. Pueblo. Dúplex lujo, estrenar, 3, 4 dormitorios, urbanización privada, piscina, garaje y trastero. GILMAR 916392025.

16
N-I Ctra. de Burgos
La Moraleja / Alcobendas
S. S: de los Reyes / Ctra. Colmenar (Tres Cantos)

150.000 / 240.000 €

GERCO San Sebastián de los Reyes, ocasión, exterior, hace esquina, 2 dormitorios, reformado, buena zona. 174.294 €. 915751570.

GERCO Fuencarral, exterior, 86 metros, 3 dormitorios, terraza. 228.364 €. 915751570.

240.000 / 360.000 €

GERCO Nacional I Alcobendas, 115 metros, 4 dormitorios, 1 baño, 1 aseo, terraza. 260.805 €. 915751570.

GERCO Nacional I- Junto Factory y Centro Comercial Allegra, 109 metros, exterior, 2 dormitorios con baño, el principal con cabina sauna- hidromasaje y vestidor, cocina independiente amueblada y con electrodomésticos, trastero, plaza de garaje, zona tranquila, parque infantil. 285.000 €. 915751570.

GERCO Nacional I- Alcobendas, exterior, 81 metros, 3 dormitorios, 2 terrazas, junto a parque, a 5 minutos de Renfe, plaza garaje opcional. 293.000 €. 915751570.

GERCO Nacional I- Alcobendas, piso 105 metros, muy céntrico y luminoso, 3 dormitorios, 2 baños. 312.527 €. 915751570.

GILMAR.ES Las Tablas, piso dos dormitorios, impecable, calidades, piscina verano e invierno, vigilancia 24 h. 315.000 €. 916503011. -30861

GILMAR.ES Vega Moraleja, piso, 94 construidos, 2 baños, garaje, trastero, muy luminoso, oportunidad. 325.000 €. 916503011.- 15831

GILMAR.ES Edificio Urbalia I Sanchinarro, pisos exclusivos de 1, 2 y 3 dormitorios con garaje y trastero, excelentes calidades y magníficas zonas comunes, metro ligero, salidas directas A-1, M30, M40 y la radial 2, próximo al Corte Inglés, entrega inmediata. Desde 329.000 €. 912093280.

GERCO Nacional I- Alcobendas, exterior, 88 metros, 3 dormitorios, conserje, tendedero, jardín, piscina, zona deportiva, acceso minusválidos. 340.829 €. 915751570.

GERCO San Sebastián de los Reyes, precioso piso, 115 metros, 4 dormitorios, 2 baños, garaje, trastero. 343.000 €. 915751570.

Más de 360.000 €

GILMAR.ES Arroyo Vega, 95 construidos, dos dormitorios, dos baños, dos garajes, trastero, piscina, pádel. 410.500 €. 916503011.- 31181

GILMAR.ES Alcobendas, ático 90 m2 construidos, dos dormitorios, terraza 120 m2, impecable, garaje y trastero. 420.000 €. 916503011. -21168

GILMAR.ES Vega Moraleja. Bajo 90 metros, 80 m2 jardín, dos dormitorios, dos baños, dos garajes. 430.000 €. 916503011.- 31888

GILMAR.ES Sanchinarro, 115 construidos, 96 útiles, 3 dormitorios, dos baños, garaje, trastero, vigilancia, piscina. 432.000 €. 916503011. -30774

GERCO Montecarmelo, nueva construcción, 110 metros, 2 dormitorios, 2 baños, terrazas, doble plaza garaje, piscina climatizada, gimnasio, trastero, muy luminoso. 452.000 €. 915751570.

GERCO Alcobendas- Paseo de la Chopera, nuevo, exterior, 135 metros, 3 dormitorios, 2 baños, calefacción central, jardín, piscina, garaje. 468.000 €. 915751570.

GILMAR.ES Alcobendas. Ático 90 m2 construidos, dos dormitorios, terraza 50 m2, impecable, dos garajes, trastero. 470.000 €. 916503011.- 33224

GILMAR.ES Tablas. Piso m2, tres dormitorios, magníficas calidades, fantástica zona común, vigilancia, garaje, trastero. 475.000 €. 916503011.- 32781

GILMAR.ES Vega Moraleja, 135 metros construidos, tres dormitorios, terraza, dos garajes, trastero, vigilancia 24 horas. 490.000 €. 916503011.- 31405

GERCO Nacional I- Las Tablas, urbanización privada, 131 metros, exterior, 3 dormitorios, 2 baños, terraza, ascensor, garaje, trastero, vigilante 24 horas, jardín, piscinas, padell, gimnasio, para entrar. 504.000 €. 915751570.

GILMAR.ES Alcobendas, 138 m2 construidos, 3 dromitorios, 2 baños, 2 garajes, trastero, impecable, zonas comunes. 520.000 €. 916503011.- 30951

GILMAR.ES Arroyo Vega, bajo jardín, 120 construidos, 2 dormitorios, 2 baños, jardín 30 metros, 2 garajes, piscina, paddel. 568.000 €. 916503011. -3131

GILMAR.ES Avenida Vega. Bajo 105 m2, jardín 110 m2, dos dormitorios, dos garajes, vigilancia 24 h. 569.000 €. 916503011.- 32810

GERCO Nacional I- Alcobendas, Arroyo de la Vega, 152 metros, 3 dormitorios, 2 baños, garaje, trastero, piscinas, sauna, gimnasio, mejor urbanización de la zona, junto al metro. 577.500 €. 915751570.

GILMAR.ES Dúplex bajo con jardín, tres dormitorios amplios, dos baños, impecable, zonas comunes, garaje. 590.000 €. 916503011. -30900

GILMAR.ES Sanchinarro, piso 117 m2, terraza 33 m2, tres dormitorios, calidades, piscina interior y exterior. 595.000 €. 916503011. -33010

GILMAR.ES Arroyo Vega, ático dúplex, tres dormitorios, dos baños, 120 terraza, dos garajes, trastero. 640.000 €. 916503011.- 33197

GILMAR.ES Soto. Piso 90 m2 construidos, terraza 13 m2, dos dormitorios, dos baños, impecable, garaje. 650.000 €. 916503011.- 32936

GILMAR.ES Arroyo Vega. Ático- dúplex, 130 metros, 25 m2 terraza, tres dormitorios, 2 garajes, trastero. 750.000 €. 916503011.- 32194

GILMAR.ES Soto Moraleja, fantástico ático, tres dormitorios, garaje, trastero, grandísimo salón, luminoso. 785.000 €. 916503011.- 32665

GILMAR.ES Encinar, 155 m2 construidos, 4 dormitorios, tres baños, dos garajes, trastero, vigilancia, zona común. 950.000 €. 916503011. -32346

GILMAR.ES Encinar, bajo jardín, tres dormitorios más servicio, dos garajes, trastero, impecable, vigilancia. 990.000 €. 916503011.- 31036

GILMAR.ES Encinar Reyes, totalmente reformado, calidades lujo, 3 dormitorios, gran terraza, dos garajes, trastero. 1.000.000 €. 916503011.- 30778

GILMAR.ES 200 metros, 70 terraza, tres dormitorios, despacho, plaza garaje, zona común, vigilancia 24 horas. 1.000.000 €. 916503011.- 26784

GILMAR.ES Soto Moraleja, 4 dormitorios más servicio, grandísimo salón, dos garajes, trastero, impecable. 1.050.000 €. 916503011.- 32414

GILMAR.ES Encinar, ático- dúplex 200 m2, 4 dormitorios, tres baños, reformado, impecable, terrazas, dos garajes. 1.160.000 €. 916503011. -33115

EL ENCINAR Ático dúplex, 200 m2, 3 terrazas, 4 dormitorios. 1.180.000 €. 607906046.

GILMAR.ES Soto. 240 metros, apartamento independiente 60 m2, 4 habitaciones, servicio, garaje, trastero, zona común 1.225.000 €. 916503011.- 31611

GILMAR.ES Ático dúplex, 5 dormitorios, dos terrazas, excelentes calidades, vigilancia, garaje. 1.420.000 €. 916503011.- 30278

GILMAR.ES Soto. Espectacular piso 400 m2, amplias terrazas, cuatro dormitorios, salón 120 m2, impresionante. 2.632.000 €. 916503011.- 2805

Sin definir precio

LA MORALEJA (Paseo de los Parques, 12). 171 metros cuadrados, 2 plazas de garaje, 1 trastero. Urbanización cerrada. 915758640. 677393848.

17
N-II Ctra. de Barcelona
Coslada / Torrejón
Alcalá de Henares

Hasta 150.000 €

GERCO Nacional II- Palmaces de Jadraque, dúplex 122 metros, en el centro del pueblo, precioso pueblo con embalse, 2 dormitorios, salón con chimenea, mucha luz, negociable. 84.142 €. 915751570.

GERCO Nacional II- Sigüenza- Guadalajara, apartamento zona medieval, muy cerca del centro, para entrar. 102.173 €. 915751570.

GERCO Nacional II- Sigüenza, apartamento, 1 dormitorio, a estrenar, edificio rehabilitado. 117.197 €. 915751570.

GERCO Alcalá de Henares, exterior, 83 metros, terraza y tendedero, recién reformado, ocasión. 130.000 €. 915751570.

GERCO Sigüenza, mejor zona, 70 metros, buhardilla, 3 dormitorios, 2 terrazas. 138.233 €. 915751570.

GERCO Nacional II, magnífico apartamento, 65 metros, en zona histórica, a estrenar. 138.833 €. 915751570.

150.000 / 240.000 €

GERCO Sigüenza, buen piso, 3 dormitorios, gran terraza con bonitas vistas, zona muy tranquila. 157.766 €. 915751570.

GERCO Nacional II- Sigüenza- Guadalajara, piso nuevo, rehabilitado, suelos históricos, 2 dormitorios, cocina independiente, 2 balcones, a estrenar, calle emblemática. 162.273 €. 915751570.

GERCO Sigüenza, 106 metros, 4 dormitorios, salón, mucha luz, abuhardillado, buena zona. 162.273 €. 915751570.

GERCO Sigüenza, piso 2 dormitorios, gran terraza 65 metros, zona histórica, nuevo. 176.667 €. 915751570.

240.000 / 360.000 €

GERCO Nacional II- Sigüenza, ciudad medieval, bonito ático, 3 dormitorios, 2 baños, salón grande, preciosas vistas a la catedral, en el centro del pueblo, piso de 1 año. 270.453 €. 915751570.

GERCO Guadalajara, piso exterior, 112 metros, porche 56 metros, 4 dormitorios, 2 baños, garaje, trastero, a estrenar, urbanización con piscina, vigilancia 24 horas. 284.620 €. 915751570.

GERCO Guadalajara, 111,47 metros más 50 metros de patio, 4 dormitorios, 2 baños hidromasaje, urbanización con piscina, garaje, trastero, vigilancia 24 horas, bien comunicado. 298.851 €. 915751570.

Más de 360.000 €

GERCO Chinchón, casa siglo XVIII, reformada, 3 plantas, 450 metros, patio, 5 dormitorios, 2 baños, garaje 2 coches. 408.000 €. 915751570.

18
N-III Ctra. de Valencia
Sta. Eugenia
Rivas Vaciamadrid / Arganda

240.000 / 360.000 €

GERCO Santa Eugenia, urbanización privada, seminuevo, 106 metros, 3 dormitorios, 2 baños, todo independiente, terraza, conserje, garaje opcional. 358.000 €. 915751570.

19
N-IV Ctra. de Andalucía
Pinto / Valdemoro

Hasta 150.000 €

GERCO Nacional IV- Móstoles Central, 3 dormitorios, exterior, aire acondicinado, terraza, buenas vistas, situación privilegiada, para entrar. 147.226 €. 915751570.

150.000 / 240.000 €

GERCO Parla, exterior, 98 metros, 3 dormitorios, 2 terrazas, para entrar. 154.350 €. 915751570.

GERCO Fuenlabrada, 90 metros, 3 dormitorios, terraza, trastero, servicios centrales, ascensor, reformado. 189.000 €. 915751570.

GERCO Valdemoro, 75 metros más 15 metros patio, 2 dormitorios, 2 baños, para entrar, garaje, piscina, trastero, muy bien comunicado. 218.000 €. 915751570.

GERCO Nacional IV- Fuenlabrada, 82 metros, amueblado, 3 dormitorios, armarios empotrados, salón comedor, cocina independiente, amueblada, electrodomésticos, terraza, tendedero incorporado, cocina, aire acondicionado. 219.000 €. 915751570.

GERCO Valdemoro, piso 83 metros, 2 dormitorios, a estrenar, nueva construcción, trastero, garaje opcional. 236.250 €. 915751570.

GERCO Valdemoro, piso 83 metros, 2 dormitorios, nueva construcción, a estrenar, trastero, garaje opcional. 236.250 €. 915751570.

GERCO Parla, 142 metros, 3 dormitorios, 2 baños, urbanización residencial, garaje, piscina, 3 terrazas, exterior. 238.000 €. 915751570.

GERCO Nacional IV- Leganés, piso venta, 65 metros, exterior, 3 dormitorios. 238.000 €. 915751570.

240.000 / 360.000 €

GERCO Móstoles, 143 metros, 3 dormitorios más 1, 2 baños más 1, exterior, terraza, calefacción central y agua central, puerta servicio. 273.000 €. 915751570.

GERCO Fuenlabrada, dúplex nuevo, 110 metros más buhardilla, exterior, 3 más 2 dormitorios, 2 baños hidromasaje, ascensor, terraza, espectacular. 283.978 €. 915751570.

GERCO Arroyomolinos, dúplex, 117 metros, 3 dormitorios, 2 baños, para entrar, bien comunicado. 315.000 €. 915751570.

Más de 360.000 €

GERCO Nacional IV- Valdemoro, ático dúplex, exterior, terraza 20 metros, seminuevo, 3 dormitorios, 3 baños, garaje, piscina, paddel. 384.930 €. 915751570.

20
N-V Ctra. de Extremadura
Alcorcón / Móstoles
Ctra. de Toledo / Leganés
Getafe / Parla / Fuenlabrada

150.000 / 240.000 €

VENDE EDIFICIO Nueva Construcción. Alcorcón, c/ Mayor, junto Metrosur- Renfe. 6 viviendas amuebladas con trastero, alquiladas. Rentabilidad 4,70 %. Precio. 168.000 €. unidad. Tfo. 608609609.

102
CHALETS

1
Arturo Soria / Hortaleza

Hasta 150.000 €

● ANUNCIOS EN ESTA SECCIÓN. "DEBOD". 915423392..

240.000 / 360.000 €

GERCO Hortaleza- Canillas, chalet 126 metros, adosado, 4 dormitorios, 2 baños, 2 plantas más sótano, patio 20 metros, 294.000 €. 915751570.

GERCO Pinar de Chamartín, casa unifamiliar 135 metros, 2 plantas, 3 dormitorios, 2 baños, patio 15 metros, sauna. 320.045 €. 915751570.

Más de 360.000 €

GERCO Arturo Soria, terreno 317 metros, casa de una planta, resto jardín. 500.000 €. 915751570.

GERCO Hortaleza- las carcavas, seminuevo, chalet pareado, 230 metros construidos, parcela 216 metros, 4 dormitorios, 3 baños, calefacción, jardín, garaje, magnífico porche, urge por jubilación, 787.500 €. 915751570.

ARTURO SORIA. "El Bosque", chalet de 232 metros aproximados, con piscina privada, chimenea, bodega, garaje amplio. 789.000 €. 913533697.

GILMAR.ES Arturo Soria. Adosado, 140 construidos, dos plantas, jardín 90 metros, garaje, sin ruido. 790.000 €. 916503011.- 29952

GERCO Hortaleza, chalet, nuevo, 300 metros, 3 plantas, buhardilla preciosa, garaje 4 coches, despensa, lavadero, jardín 120 metros, 840.000 €. 915751570.

HORTALEZA. Adosado 3 plantas, 241 m2 construidos, 230 m2 parcela, 6 dormitorios, 4 baños, jardín. 900.000 €. LOOK&FIND 917219496.

GILMAR.ES Piovera, 300 construidos, 6 dormitorios, amplio salón, totalmente reformado, 320 parcela. 970.000 €. 916503011.- 28112

HORTALEZA. Chalé pareado seminuevo 360 metros construidos, ascensor, 228 metros parcela, bus y metro. 1.150.000 €. LOOK&FIND 917219496.

PIOVERA. Adosado de esquina, 4 dormitorios, salón con chimenea, garaje para 2 coches, próximo centro comercial. 1.200.000 €. LOOK&FIND. 917219496.

PINAR DEL REY. Adosado, 300 metros útiles, 6 dormitorios, 3 baños, 2 aseos, jardín, trastero, garaje. 1.260.000 €. LOOK&FIND 917219496.

GILMAR.ES Conde Orgaz, 350 construidos, 4 dormitorios más servicio, cerca colegios, zonas comunes. 1.275.000 €. 916503011.- 30777

CONDE ORGAZ. Adosado 300 metros construidos, 318 metros parcela, cinco dormitorios, tres baños, aseo, jardín, piscina independiente. 1.285.000 €. LOOK&FIND 917219496.

GILMAR.ES Conde Orgaz, fantástico, 4 dormitorios más servicio, garaje dos coches, piscina. 1.330.000 €. 916503011. 28283

GILMAR.ES Conde Orgaz. Adosado esquina 320 m2 jardín, urbanización cerrada, vigilancia 24 horas. 1.370.000 €. 916503011.- 32372

GILMAR.ES Conde Orgaz, pareado, mejor zona, 4 dormitorios, amplios salones, jardín, piscina. 1.500.000 €. 916503011.- 31728

GILMAR.ES Conde Orgaz, 330 construidos, 4 dormitorios, 2 salones, comedor independiente, piscina impecable. 1.700.000 €. 916503011.- 20427

GILMAR.ES Arturo Soria, pareado 460 construidos, 6 dormitorios, ascensor, excelentes calidades, bien comunicado. 1.700.000 €. 916503011.- 29151

GILMAR.ES Conde Orgaz, independiente 420 construidos, 4 dormitorios más servicio, dos salones, piscina, impecable. 1.950.000 €. 916503011. 17393

PARQUE CONDE ORGAZ. Chalet 477 m2, jardín, piscina, salón 60 m2 con chimenea, cocina con office, 4+1 dormitorios, despacho, buhardilla, garaje 2 coches. 1.990.000 €. LOOK&FIND 917500991.

GILMAR.ES Conde Orgaz, 477 construidos, 4 dormitorios más servicio, amplios salones, 250 jardín, piscina, fantástica situación. 1.990.000 €. 916503011.- 24466

ANUNCIOS BREVES

GILMAR.ES Conde Orgaz, pareado, 550 construidos, 5 dormitorios más servicio, magníficos salones, jardín, cenador piscina, gimnasio, sauna, impecable. 2.300.000 €. 916503011.- 15276

GILMAR.ES Conde Orgaz, independiente, 750 construidos, 1700 parcela, vistas, pozo. 3.000.000 €. 916503011. 13006

PARQUE CONDE ORGAZ. Chalet independiente totalmente reformado, 470 m2, 850 m2 parcela 4+2 dormtiroios, 3+1 baños, aseo, jardín, piscina, trastero, garaje 3 coches. 3.200.000 € LOOK&FIND
917219496.

GILMAR.ES Conde Orgaz, estrenar, 550 construidos, 400 jardín, 3 dormitorios, servicio, garaje 5 coches, calidades lujo, domótica, piscina. 3.400.000 €. 916503011. 24407

GILMAR.ES Conde Orgaz, espectacular, 850 construidos, 1400 parcela, 5 dormitorios más apartamento servicio. 7.500.000 €. 916503011. 30598

2 Chamartín / Prosperidad

Más de 360.000 €

GERCO Pío XII, 2 plantas pueden ser 3, muchas posibilidades, 3 dormitorios antes 4, 1 baño, cocina independiente, salón comedor, para reforma total, jardín delante y detrás, 568.050 €. 915751570.

GILMAR.ES Chamartín, skyline, diseño, ascensor, tres dormitorios, jardín, piscina privada, vigilancia. 1.000.000 €. 916503011.- 27599

GILMAR.ES Pinar Chamartín, 290 construidos, 4 dormitorios, gran salón, comedor independiente, piscina. 1.080.000 €. 916503011.- 31437

GILMAR.ES Alfonso XIII. Independiente, preparado para comercio- oficinas más vivienda. Ideal profesionales independientes. Oportunidad. 1.270.000 €. 916503011.- 27941

GILMAR.ES Alfonso XIII, 220 construidos, tres dormitorios suite, gran salón, impecable. 1.300.000 €. 916503011.- 31459

GERCO Pío XII, chalet 200 metros parcela, 150 metros construidos aproximadamente, para entrar, totalmene rehabilitado, 1.312.500 €. 915751570.

GILMAR.ES Alfonso XIII, fantástico chalet, 300 construidos, 4 dormitorios, salón, comedor independiente, piscina privada, garaje. 1.430.000 €. 916503011.- 27353

GERCO Paseo Habana, chalet 233 metros parcela, más 180 metros en 3 plantas, para reformar, 1.456.000 €. 915751570.

GILMAR.ES Alfonso XIII, independiente 200 construidos, 385 metros parcela, buen jardín, plaza de garaje. 1.579.000 €. 916503011. 28079

GILMAR.ES Alfonso XIII, independiente, impecable, 430 construidos, 350 parcela, 5 dormitorios más servicio, 4 baños, zona tranquilísima. 2.450.000 €. 916503011. 16862

GILMAR.ES Viso, pareado, 430 construidos, 400 parcela, 4 dormitorios más dos servicios, piscina, impecable. 3.800.000 €. 916503011.- 33204

GILMAR.ES Viso, 400 construidos, 4 dormitorios más servicio, piscina, garaje, espectacular. 3.900.000 €. 916503011. 29574

3 Salamanca / Retiro

Más de 360.000 €

GERCO Retiro- Niño Jesús, chalet 5 dormitorios, 3 baños, 173 metros parcela, terraza 25 metros, 1.133.000 €. 915751570.

GERCO Retiro, chalet exclusivo, 4 plantas, 358 metros, 6 baños, video portero, jardín, barbacoa, garaje 2 coches, mejor ver, 1.580.000 €. 915751570.

GILMAR.ES Colonia Retiro, chalet independiente, esquina, 350 metros, 225 parcela, impecable, garaje 3 vehículos. 1.975.000 €. 914230050. Ref- 28387

6 Orense / Tetuán Bº del Pilar / Fuencarral

Más de 360.000 €

GERCO Peña Grande, chalet a estrenar, calidades lujo, 150 metros más 50 metros buhardilla, 3 dormitorios, 3 baños, garaje, trastero, 693.000 €. 915751570.

GERCO Peña Grande- Avda Ilustración, chalet de esquina, 5 dormitorios, 4 baños, sauna, jacuzzi, bodega, chimenea, buenas calidades, 950.000 €. 915751570.

GERCO Peñagrande- Puerta de Hierro, chalet pareado de esquina, 4 plantas, 5 dormitorios, 4 baños, 2 aseos, jardín 170 metros, buenísimas calidades, calle que enlaza con Puerta de Hierro, situación privilegiada, vistas, 1.043.000 €. 915751570.

7 Puerta de Hierro Mirasierra

Más de 360.000 €

GILMAR.ES Dehesa Villa, 200 metros, magnífico adosado, impecable, garaje. 630.000 €. 915830327. Ref-31767.

GERCO Mirasierra- Arroyo del Fresno, chalet adosado, 2 plantas más buhardilla, 210 metros más jardín, garaje 2 coches, impecable para entrar, bien comunicado, cercano a metro, 643.690 €. 915751570.

GILMAR.ES Arroyofresno, 330 metros, 5 dormitorios, 4 baños, impecable. 800.000 €. 915830326. Ref- 20129

GERCO Mirasierra, precioso chalet pareado, 253 metros, impecable, calidades lujo, 3 dormitorios, 2 salones, uno 70 metros y otro 35 metros, aire acondicionado, 2 plazas de garaje. 945.000 €. 915751570.

GILMAR.ES Puerta Hierro, Golf Federación, 345 metros, 250 parcela, estrenar, exclusivo, piscina. 990.000 €. 915830332. Ref- 12127

GILMAR.ES Puerta Hierro, pareado de lujo, piscina, estrenar. 1.000.000 €. 915830332.

GILMAR.ES Puerta Hierro, 388 metros, piscina individual, reforma diseño. 1.190.000 €. 915830332. Ref- 23941

GILMAR.ES Mirasierra, lujo, 450 metros, 400 parcela, zonas. 1.260.000 €. 915830326. Ref- 14027

GILMAR.ES Mirasierra, adosado lujo, impresionante recibo, piscina. 1.500.000 €. 915830326. Ref. 15619

GERCO Puerta Hierro, chalet 223 metros en parcela de 443 metros, 4 dormitorios, posibilidad hacer 2 chalet, 1.575.000 €. 915751570.

GILMAR.ES Puerta Hierro, parcela 1.200 m2, segregable en dos de 600 m2 para chalets pareados. 1.579.000 €. 916503011. - 31820

GERCO Puerta de Hierro, chalet 518 metros, 370 metros parcela, 3 plantas, 2 viviendas independientes de 174 metros cada una, 7 dormitorios, 2 de ellos tipo suitte, 4 baños, 2 salones de 50 y 60 metros, 2 cocinas, mármol, puertas y armarios roble, planta baja 170 metros, almacén, garaje 8 cohes, 1.600.000 €. 915751570.

GILMAR.ES Mirasierra, chalet individual, 394 metros, parcela 1000 metros. 1.666.000 €. 915830326. Ref- 19064

GILMAR.ES Puerta Hierro, 455 construidos, 1200 parcela, piscina, 4 dormitorios más servicio. 1.950.000 €. 916503011.- 20638

GILMAR.ES Mirasierra, chalet independiente, 800 metros parcela, exclusivo. 2.100.000 €. 915830326. Ref- 29879

GILMAR.ES Puerta Hierro, espectacular, 700 construidos, 1150 parcela, 4 dormitorios suite más servicio, fantásticos salones, ascensor, calidades lujo, piscina. 3.700.000 €. 916503011.- 24293

9 Ciudad Lineal / Ventas

Más de 360.000 €

GERCO Torre Arias, estrenar, chalet adosado, calidades de lujo, 125 metros más 40 metros jardín, 2 dormitorios, 2 baños, 1 aseo, garaje, piscina, 455.000 €. 915751570.

11 San Blas / Vicálvaro

Más de 360.000 €

GERCO Canillejas- Colonia Alfonso XIII, chalet alto standing, a estrenar, 3 plantas más solarium, bodega y garaje de 3 coches, ascensor privado, suelo radiante, energia solar térmica y fotovoltánica, zonas comunes, piscina climatizada, sauna, frontón, gimnasio, baño turco, desde 1.123.200 €. 915751570.

GERCO Campo de las Naciones, chalet pareado, lujo, 400 metros, 6 dormitorios, 5 baños, aparcamiento para 5 coches, piscina particular, vestidor, videoportero, calefacción central, aire acondicionado, office, despensa, tendedero, 1.500.000 €. 915751570.

12 Barajas

Más de 360.000 €

GERCO Barajas, chalet adosado, nueva construcción, 276 metros, 3 dormitorios, 3 baños, buen jardín, excelentes calidades, 650.000 €. 915751570.

GILMAR.ES Campo Naciones, 410 construidos, 5 dormitorios, 2 garajes, impecable, lujo, muchísimas mejoras. Piscina común. 1.475.000 €. 916503011.- 31817

13 Vallecas / Pte. Vallecas

240.000 / 360.000 €

PUENTE VALLECAS, chalet 4 dormitorios, reformado, ocasión, chimenea, precioso. 359.500 €. GILMAR 913643800. Ref- 29295

14 Latina / Usera Villaverde / Carabanchel

150.000 / 240.000 €

GERCO Carabanchel- Vista Alegre, casa baja, 3 dormitorios, 1 baño, 1 aseo, 160.500 €. 915751570.

240.000 / 360.000 €

GERCO Carabanchel- Carmenes, casa adosada, 2 plantas, toda exterior, 3 dormitorios, 1 baño más 1 aseo, jardín 39 metros, junto a polideportivo, 262.500 €. 915751570.

COLONIA TERCIO TEROL, chalet unifamiliar, jardín, súperocasión, urge. Mejor precio de zona. 279.900 €. GILMAR 913643800. Ref- 30169.

15 N-VI Ctra. de La Coruña

Aravaca / Pozuelo
Majadahonda / Las Rozas
Boadilla del Monte

150.000 / 240.000 €

GERCO Segovia, chalet en parcela 1.000 metros, estrenar, 2 dormitorios, 2 baños, 215.000 €. 915751570.

240.000 / 360.000 €

VILLALBA, individual, 100 m2, parcela 500 m2, salón con terraza, 3 dormitorios, garaje un coche, urbanización privada. 328.000 €. 918500000. GILMAR.ES

MANZANARES REAL, adosado estrenar, 313 metros, cuatro dormitorios, despacho, bodega, amplia cocina amueblada, magníficas terrazas, impresionantes vistas. 329.000 €. 918499099. GILMAR.ES

GERCO Nacional VI- Villalba, magnífico chalet adosado, 153 metros, 3 dormitorios, 2 baños, jardín particular, buenas zonas comunes con piscina, parque infantil, garaje, 353.395 €. 915751570.

GALAPAGAR Zorreras, junto estación Renfe. Independiente 180 construidos, 1600 parcela, piscina. 360.000 €. GILMAR.ES 918499099.

Más de 360.000 €

GERCO Valdemorillo, chalet en parcela de 2.590 metros, 370.434 €. 915751570.

GILMAR.ES Boadilla, sector B, impecable, 3 dormitorios, zonas comunes, garaje, trastero. 375.000 €. 916339944.- 28157

VALDEMORILLO. Cerro Alarcón II, coqueto chalet independiente, 180 metros, 4 dormitorios una planta, 1130 metros parcela esquina, piscina. 385.000 €. GILMAR 916392025.

GILMAR.ES Boadilla, adosado 4 dormitorios, 4 baños, amplias estancias, garaje, piscina. Entrar. 390.000 €. 916339944. -27535

GILMAR.ES Boadilla. Adosado, reformado, 3 dormitorios, zona servicio, jardín 25 metros. 409.000 €. 916339944. -21020.

GERCO Villanueva del Pardillo, chalet adosado, 6 dormitorios, 3 baños, junto Ayuntamiento, 412.658 €. 915751570.

GILMAR.ES Boadilla, completamente reformado, luminoso, 4 dormitorios, despacho, piscina. 420.000 €. 916339944.- 29985

GILMAR.ES San Lorenzo del Escorial. Magníficos chalés pareados e independientes con excelentes calidades. Muy bien situados en el casco urbano, excelentes vistas, ocasión, llave en mano. Desde 420.000 €. 912093280.

BECERRIL. Independiente, 320 construidos, cuatro dormitorios en planta baja, 1000 parcela ajardinada, vistas. 450.000 €. 918499099. GILMAR.ES

VALDEMORILLO. Escorial, independiente, 2600 parcela, 300 construidos, 3 dormitorios en planta baja, salón verano, piscina. 450.000 €. GILMAR 916392025.

GILMAR.ES Brunete. Pareado 250 metros, jardín 175, salón 40 metros, piscina privada y comunitaria. Entrar. 450.000 €. 916339944. -23454

VILLANUEVA CAÑADA. 336 metros, estrenar, excelente distribución. 460.000 €. GILMAR 916392025. Ref. 30188

VILLANUEVA DEL PARDILLO Céntrico, adosado 4 años, 240 metros, buhardilla, 3 dormitorios, para entrar. 467.000 €. GILMAR 916392025.

GILMAR.ES Boadilla. Pareado 250 metros, 275 parcela con piscina propia, negociable. 469.000 €. 916339944. 23158

VILLANUEVA CAÑADA. Espectacular adosado 250 metros, 260 parcela, gran dormitorio principal, salón 45 metros, suelos abedul, preciosa. 480.000 €. GILMAR 916392025.

GILMAR.ES Boadilla, adosado 250 metros, 50 jardín, urbanización cerrada, piscina. Entrar. 480.000 €. 916339944.- 31912

ROZAS. Burgo, adosado esquina, 3 dormitorios, 200 metros, luminoso, salón 30 metros, zonas comunes. 490.000 €. GILMAR 916392025.

POZUELO. Chalé pareado para reformar. 490.000 €. GILMAR 913071159. Ref- 29997

GALAPAGAR, La Navata, individual a estrenar 260 metros, 500 metros parcela, cinco dormitorios, junto tren cercanias, últimas unidades. 495.000 €. 918499099. GILMAR.ES

GILMAR.ES Brunete. Casco urbano, independiente, nueva construcción, 300 metros, 500 parcela esquina, 5 dormitorios, 4 baños, oportunidad. 499.000 €. 916339944. -20307.

ROZAS. Punta Galea, adosado reformado íntegramente en 2005, piscina, zona verde, parque infantil. 500.000 €. GILMAR 916392025. Ref- 17876

TORRELODONES. Peñascales, 260 metros, 800 parcela, piscina, bien situado. 500.000 €. GILMAR 916392025. Ref. 26539

VILLANUEVA CAÑADA. Pareado impecable estado 408 metros parcela. 510.000 €. 916392025. Ref- 32581

GILMAR.ES Boadilla, adosado esquina, 250 metros, 4 dormitorios, persianas automáticas. Cocina amueblada. 520.000 €. 916339944.- 28599

GILMAR.ES Boadilla, a 5 minutos. Independiente 425 metros, 1.000 parcela. Reciente ampliación. Piscina. 520.000 €. 916339944. -27417

GERCO Pozuelo, chalet adosado, 111 metros, 125 metros parcela, 2 dormitorios, 2 baños, garaje, 522.824 €. 915751570.

TORRELODONES. Colonia, 250 metros, esqina, 4 dormitorios, diseño, bien comunicado. 525.000 €. GILMAR 916392025. Ref. 11524

GILMAR.ES Boadilla. A 5 kms, independiente, 4 dormitorios, 2 salones, piscina, 1200 parcela, urbanización con seguridad y club social. 525.000 €. 916339944. -21851.

POZUELO. Independiente, piscina, zona tranquila, junto Casa de Campo. 525.000 €. GILMAR 913071159. Ref- 32438

VILLANUEVA PARDILLO. Adosado impecable, 250 metros, altas calidades, amplios dormitorios, salón 36 metros, año 2005, buhardilla 40 metros, garaje 2 coches, piscina. 535.000 €. GILMAR 916392025.

VALDEMORILLO. Cerro Alarcón, independiente 230 metros, 1400 parcela, vivienda una planta, impecable, hidromasaje, sauna, precioso jardín, piscina. 537.000 €. GILMAR 916392025.

GILMAR.ES Villaviciosa. Bosque, pareado 280 metros, 420 parcela, 2 garajes, buhardilla 60 metros, piscina, entrar. 540.000 €. 916339944. -23366.

ROZAS. Monterrozas, adosado en buena urbanización, bien conservado, piscina. 550.000 €. GILMAR 916392025. Ref 29961

GILMAR.ES Boadilla, Valdecabañas, independiente 700 parcela, 4 dormitorios, despacho acristalado 30 metros, piscina. Urge. 565.000 €. 916339944.- 18577

VILLANUEVA CAÑADA. Precioso adosado esquina, 400 metros parcela, 320 construidos, piscina, zona servicio, aire acondicionado, impecable. 595.000 €.GILMAR 916392025.

GILMAR.ES Boadilla. Oportunidad, independiente 336 metros, 1069 parcela, piscina. 599.000 €. 916339944. -23075

TORRELODONES. Las Marías, independiente 360 metros, 600 parcela, bien situado, bien situado, bien conservado. 600.000 €. GILMAR 916392025. Ref- 25795

GERCO Nacional VI, 250 metros, 1.800 metros 2 parcelas llanas, 4 dormitorios, amplio salón, comedor en 2 alturas, puertas automáticas, garaje y verjas, piscina con salarium, vestuario y servicios, alarmas y antena parabólicas, 609.000 €. 915751570.

GILMAR.ES Villanueva de la Cañada. Independiente 355 metros, en parcela de 4200 metros, reformar, vigilancia. 625.000 €. 916339944.- 30646

MATAS. Independiente 300 metros, parcela 600, piscina, diseño original, entrar. 630.000 €. GILMAR 916392025.

TORRELODONES. Peñascales, independiente 271 metros, 900 parcela llana, arbolada y muy cuidada, vistas montes del Pardo y Madrid, orientado al sur. 630.000 €. GILMAR 916392025. Ref- 22592

ROZAS. Monterrozas, 300 metros, 650 parcela llana, arbolada, cuidada, piscina, oportunidad. 630.000 €. GILMAR 916392025. Ref. 28743

GILMAR.ES Boadilla. Parque Boadilla, independiente, 4 dormitorios, 1050 parcela, impecable, vistas. 637.000 €. 916339944.- 13991

GALAPAGAR, La Navata, 300 metros, 5 dormitorios, 2 salones, bodega, parcela 500 metros, piscina, estreno. 650.000 €. 918499099. GILMAR.ES

ROZAS. Parquerrozas, especial adosado esquina, 465 parcela, piscina privada, año 2000. 650.000 €. GILMAR 916392025. Ref. 31049.

GERCO Las Rozas, urbanización lujo, chalet 225 metros construidos en parcela de 1.645 metros, 4 dormitorios, 2 baños, piscina, club social, pádel, tenis, 660.000 €. 915751570.

SOMOSAGUAS- Centro, adosado esquina, amplia buhardilla, zonas comunes, piscina, tenis. 660.000 €. GILMAR 911310800. Ref- 23400

GILMAR.ES Villanueva de la Cañada, Guadamonte, 354 metros, 5194 parcela, 147 metros, piscina. 675.000 €. 916339944.- 30645

VILLANUEVA CAÑADA. Precioso pareado, excelente alidad, piscina. 685.000 €. 916392025. Ref- 32553

GILMAR.ES Brunete, urb. La Ermita, independiente obra nueva, 307 metros, 1110 parcela, excelentes calidades. 690.000 €. 916339944. -30599

GILMAR.ES Villaviciosa, Bosque. Independiente una planta, 250 metros, 2650 parcela, 4 dormitorios, piscina, vistas. Anexo taller. Muchas posibilidades. 695.000 €. 916339944.- 16088

GILMAR.ES Boadilla, Olivar del Mirabal, 360 metros, 1227 parcela, excelentes vistas, piscina, acogedora. 695.000 €. 916339944. -31543

NAVACERRADA. Reajo, independiente, 400 construidos, tres dormitorios planta, 1580 parcela, vistas. 700.000 €. 918499099. GILMAR.ES

GERCO Aravaca, espléndido chalet adosado 250 metros, 5 dormitorios, 3 baños, solarium en última planta, 50 metros jardín, al lado de renfe, autobuses, para entrar, 714.000 €. 915751570.

VALDEMORILLO. Valmayor, Pino Alto, precioso independiente, vistas embalse, 1600 parcela, 350 construidos, gran salón, piscina, impecable. 720.000 €. GILMAR 916392025.

GILMAR.ES Boadilla, Olivar Mirabal. Independiente 250 metros, 1.200 parcela. Una planta, reformado, piscina. 720.000 €. 916339944. -26244

GERCO Las Rozas- Urbanización Monterrozas, sensacional chalet adosado, 350 metros vivienda, 5 dormitorios más 1 de servicio, 3 baños más 1 aseo, 3 salones de 50 metros cada uno, 2 cocinas grandes, piscina privada, jardines, 735.000 €. 915751570.

ROZAS. Estación, magnífico adosado 350 metros, 2 plantas, parcela 500 metros, 5 dormitorios, buhardilla 40 metros, piscina. 740.000 €. GILMAR 916392025. Ref- 10774

GILMAR.ES Villaviciosa, Bosque, 585 metros, 1500 parcela, 6 dormitorios, excelente conservación, tenis, piscina. 745.000 €. 916339944.- 28475

GILMAR.ES Boadilla. Parque. Independiente, dos plantas, 360 metros, 1300 parcela, piscina. 750.000 €. 916339944. -31858.

GILMAR.ES Villaviciosa, el Bosque, 400 metros, 1800 parcela, piscina, vistas, 2 salones, 2 cocinas. 750.000 €. 916339944.- 32717

ADOSADO de esquina, zona común. 750.000 €. GILMAR 913071159. Ref- 27149

GILMAR.ES Boadilla, Norte Encinar. Adosado lujo 340 metros. Magníficas zonas comunes, seguridad. Nuevo. 765.000 €. 916339944.- 31087

GILMAR.ES Villaviciosa, Bosque. Independiente 360 metros, 2500 parcela. Magníficas vistas. 780.000 €. 916339944.- 25755

ALPEDRETE, Berrocales, independiente dos plantas, 5 dormitorios, 1.440 parcela con precioso jardín, piscina propia, club social con amplias zonas deportivas. 787.500 €. 918499099. GILMAR.ES

GERCO Urbanización los Barrancos, precioso chalet de reciente construcción, 260 metros, piscina, impresionantes vistas, en finca urbana de 2,6 hectáreas con posibilidad de otra construcción hasta 700 metros, a 25 minutos de Madrid, a 7 kilómetros de el Escorial, posibilidad caballos, 790.000 €. 915751570.

GILMAR.ES Boadilla, Olivar Mirabal, independiente 400 metros, muy acogedora, salón con chimenea, porche, piscina, parcela 1.075. 790.000 €. 916339944. -14897

GILMAR.ES Villaviciosa, Bosque, independiente 570 metros, 1870 parcela, piscina, cerca golf. Entrar. 790.000 €. 916339944. - 14413

GILMAR.ES Villaviciosa, El Bosque, 380 metros en 2 plantas, impecable, magnífica parcela, 790.000 €. 916339944.

GILMAR.ES Boadilla, El Bosque, excelente situación, vistas, 450 metros, muchísima luminosidad. 790.000 €. 916339944.- 24501

PINAR DEL PLANTIO. Adosado, impecable, amplia zona común con piscina. 790.000 €. GILMAR 913071159. Ref- 20790

POZUELO. Fantástico adosado esquina, reformadísimo, muy pocos vecinos, piscina, muy céntrico. 795.000 €. GILMAR 913071159. Ref- 32048

GILMAR.ES Boadilla, Valdepastores, pareado lujo, 450 metros, 300 jardín, salón 80, 6 dormitorios. Impresionantes zonas comunes. 799.000 €. 916339944. - 14654

GILMAR.ES Boadilla, Parque Boadilla, 540 metros, 2500 parcela, amplios espacios, piscina. 800.000 €. 916339944.- 6025

GILMAR.ES Boadilla, Ciudadela. Adosado lujo 340 metros, 60 jardín. Zonas comunes, seguridad. 800.000 €. 916339944.- 26428

GILMAR.ES Boadilla, Pino Centinela, 1300 parcela, 400 construidos. Piscina. 800.000 €. 916339944.- 26109

POZUELO. Fantástico independiente, gran salón y principal, zonas comunes, piscina, tenis. 825.000 €. GILMAR 911310800. Ref- 32407

GERCO Boadilla del Monte, 225 metros, 4 dormitorios, parcela 607 metros, cocina amueblada con office, piscina, porche grande, vigilancia 24 horas, perfecto estado, para entrar a vivir, 835.410 €. 915751570.

GILMAR.ES Boadilla, Pino Centinela, urb. cerrada, vigilancia, 300 metros, parcela 1400, piscina, barbacoa. 845.000 €. 916339944.- 31165

GILMAR.ES Villanueva Cañada, Guadamonte. Independiente 400 metros, 4700 parcela. Piscina. Entrar. 845.000 €. 916339944. - 27865

HOYOS MANZANARES, La Berzosa, independiente 300 metros, 5 dormitorios, piscina, parcela 1600 metros, vistas, seguridad. 850.000 €. 918499099. GILMAR.ES

MAJADAHONDA. Estrenar fabuloso chalet, muy céntrico, oportunidad. 875.000 €. GILMAR 916392025. Ref- 29693

BONANZA chalet independiente 310m2 construidos, 1.776 m2 parcela, 5+1 dormitorios, 3 baños, 2 aseos, 2 salones, jardín y piscina privadas, zonas ajardinadas. 890.000 €. LOOK&FIND 917219496.

GILMAR.ES Villaviciosa, pareado lujo, Campodón, 525 metros, 475 jardín, piscina, pádel, excelente distribución. 890.000 €. 916339944. -27538

GILMAR.ES Boadilla, Valdecabañas, magnífico independiente, 550 metros, 2100 parcela, impecable. 890.000 €. 916339944.- 24075

PLANTIO. Excelente adosado, piscina, 350 construidos, seminuevo, bañeras de hidromasaje, aspiración centralizada, techos altos. 890.000 €. GILMAR 911310800. Ref- 31343

GILMAR.ES Villaviciosa, Bosque, independiente 430 metros, 1580 parcela, impecable, piscina, vistas. 910.000 €. 916339944.- 25740

GILMAR.ES Boadilla, Olivar Mirabal, independiente seminuevo, 350 metros, 1.000 parcela, fantástica distribución. 915.000 €. 916339944. -32568

VILLAFRANCA CASTILLO. Una planta 325 metros, precioso jardín 1500 metros. 920.000 €. GILMAR 916392025. Ref. 19257

ROZAS. Cantiza. Margón en perfecto estado, orientado al sur, urbanización cerrada, vigilancia 24 horas. 920.000 €. GILMAR 916392025.

GERCO Torrelodones Colonia- Las Marías, mejor zona, chalet 4 plantas, más 70 metros de terraza, parcela 735 metros, garaje 2 plazas, piscina, jacuzzi, 937.500 €. 915751570.

GERCO Boadilla del Monte, urbanización de lujo, 4 dormitorios más 1 de servicio, 4 baños, para entrar, urbanización cerrada, con vigilancia 24 horas, piscina, 949.600 €. 915751570.

VILLAFRANCA CASTILLO. 520 metros, 3770 metros fabulosa parcela. 950.000 €. 916392025. Ref- 30437

LA Finca, Blanca Paloma, muchas mejoras, impecable. 950.000 €. GILMAR 913071159. Ref- 28571

GERCO Las Rozas- Urbanización Monterrozas, muy luminoso, buenas calidades, 560 metros, 4 dormitorios más 1 dormitorio suite de 45 metros, despacho mirador, sauna, salón de juegos, 3 terrazas, jardín, barbacoa, piscina, 1.410 metros parcela, 968.000 €. 915751570.

GILMAR.ES Boadilla- Lomas, independiente 600 metros, 2675 parcela, una planta, piscina. Entrar, oportunidad. 980.000 €. 916339944. 32530

MAJADAHONDA. Interland, precioso chalet, mejor zona, excelente oportunidad. 990.000 €. GILMAR 916392025. Ref. 28225

MONTECLARO. Casa de una planta ampliada, 5 dormitorios, garaje. 990.000 €. GILMAR 913071159. Ref- 30419

GILMAR.ES Villaviciosa, Campodón, independiente 600 metros, 1.200 jardín, piscina climatizada, jacuzzi, 4 salones. 995.000 €. 916339944. -27449

BELLAS ARTES. Pareado, piscina, bien comunicado, 2 salones, 4 dormitorios, más servicio. 995.000 €. GILMAR 913071159. Ref- 19678

GERCO Nacional VI- Guadarrama- Valle de Los Caidos, chalet independiente, piscina, parcela 4.870 metros, muy arbolada, 997.500 €. 915751570.

GILMAR.ES Villaviciosa, Campodón, 411 metros y oficina 229 metros, tenis, piscina cerrada, 2300 parcela. 998.000 €. 916339944.- 30577

ROZAS. Monterrozas, levitt 420 metros, sur, vistas, impecable. 1.000.000 €. GILMAR 916392025 Ref- 27133

MONTECLARO. 1200 metros parcela, 5 dormitorios, piscina. 1.000.000 €. GILMAR 913071159. Ref- 30604

GERCO Monte Príncipe, mejor zona, estupendo chalet, 3 plantas, 350 metros construidos más 720 metros parcela, muy buenas calidades, piscina, garaje, árboles frutales, cascada de agua, urge venta por traslado, 1.051.771 €. 915751570.

MAJADAHONDA. Veracruz 360, reformado, 2 plantas, 1480 parcela. 1.090.000 €. GILMAR 916392025. Ref- 9928

GILMAR.ES Boadilla, Lomas. Independiente 550 metros, 2.500 parcela. Oficina 250 metros. Piscina, tenis. 1.095.000 €. 916339944. -24264

GILMAR.ES Boadilla- Valdepastores. Espectacular pareado 900 metros parcela, 5 habitaciones, 4 baños. Impecable. 1.095.000 €. 916339944.- 33092

EL MUNDO ANUNCIOS ECONÓMICOS - OFICIALES - ESQUELAS - penta publicidad 91 359 16 17 AVDA. ALBERTO ALCOCER 19, 1º pentapublicidad@pentapublicidad.com

ANUNCIOS BREVES

ROZAS. Golf, independiente, próximo entrada, 550 metros, 2200 parcela llana, muy cuidada y de esquina, piscina. 1.100.000 €. GILMAR 916392025. Ref- 25035

GILMAR.ES Boadilla, independiente una sólo planta, 5 dormitorios, 2400 metros parcela, jacuzzi, piscina. 1.100.000 €. 916339944.- 31709

GILMAR.ES Boadilla. Pino Centinela. Independiente 590 metros, parcela, 1.570, 8 dormitorios, piscina. 1.100.000 €. 916339944.- 14130

ARAVACA. Pareado estrenar, parcela 500 metros, mejor zona, 245 construidos, excelentes calidades. 1.100.000 €. GILMAR 913071159. Ref- 29520

MONTECLARO. Chalet modelo Denia, ampliado una planta, reformado. 1.100.000 €. GILMAR 913071159. Ref- 27742

ARAVACA- Diplomáticos, pareado, 3 plantas, amplio salón, buenísimas calidades, estrenar. 1.120.000 €. GILMAR 913071159. Ref- 20262

MAJADAHONDA. Urbanización interland, 420 metros 1100 parcela, situadísimo. 1.150.000 €. GILMAR 916392025. Ref. 32841

MONTECLARO. Colmenar, ampliado, 1250 metros parcela. 1.150.000 €. GILMAR 913071159. Ref- 22730

INDEPENDIENTE de 10 años, ascensor, garaje, piscina. 1.160.000 €. GILMAR 913071159. Ref- 29635

MONTECLARO. 3500 metros, cocina ampliada, 1400 metros parcela, piscina. 1.175.000 €. GILMAR 913071159. Ref- 31027

ROZAS. Molino, vivienda singular, representativa, vistas, sistema domótico avanzado. 1.190.000 €. GILMAR 916392025. Ref- 22434

PINAR DEL PLANTIO. 1000 metros parcela, 600 construidos, 6 dormitorios, piscina, seguridad. 1.200.000 €. GILMAR 913071159. Ref- 31025

MONTECLARO. Chalet independiente, 1200 parcela, casa modelo Balsain, bien situado. 1.200.000 €. GILMAR 913071159. Ref- 24074

POZUELO. Chalé pareado, 450 metros, 638 parcela, piscina, 4 garajes, mejos de 10 años. 1.250.000 €. GILMAR 913071159. Ref- 31321

GILMAR.ES Pozuelo de Alarcón, Fuente Salud, chalets independientes obra nueva, 500 m2, parcela 500 m2 con piscina propia, mejores calidades, entrega inmediata, desde 1.261.100 €. 912093280

GILMAR.ES Boadilla, Lomas, magnífico chalet 950 metros, 6 dormitorios, gimnasio, casa guardeses, calidades. 1.290.000 €. 916339944.- 9320

MONTEPRÍNCIPE. Pareado 400 construidos, 700 parcela, muy bonito, seguridad 24 horas, chimenea en salón, pintura lisa. 1.290.000 €. GILMAR 911310800. Ref- 31651

POZUELO. Fantástico independiente, buenas calidades, piscina, buena comunicación. 1.295.000 €. GILMAR 913071159. Ref- 30699

ADOSADO impecable, fantástica zona común. 1.295.000 €. GILMAR 913071159. Ref- 27895

GILMAR.ES Boadilla, Lomas, independiente lujo, 402 metros, 2556 parcela, casa invitados, piscina, jacuzzi, oportunidad. 1.300.000 €. 916339944. -32818

ARAVACA. Fantástico pareado, seguridad 24 horas, piscina, amplias zonas comunes. 1.300.000 €. GILMAR 913071159. Ref- 29516

MONTECLARO. 420 metros, 6 dormitorios, 1590 metros parcela. 1.300.000 €. GILMAR 913071159. Ref- 25502

ROZAS. Golf, 600 metros, 4000 metros parcela, calidades, vistas, precioso jardín con piscina. 1.360.000 €. GILMAR 916392025. Ref- 3680

GILMAR.ES Villaviciosa, Bosque. Independiente 700 metros, 2000 parcela. Espectacular, impecable. Piscina. 1.370.000 €. 916339944.- 31547

POZUELO. Lindando con Montealina, estrenar. 1.380.000 €. GILMAR 913071159. Ref- 26713

GILMAR.ES Villaviciosa, El Bosque, una planta 700 metros, amplios espacios, excelentes calidades, para entrar. 1.390.000 €. 916339944.- 31131

BERZOSA. Torrelodones, 580 construidos, cinco dormitorios con baño, dos salones, magníficas vistas, 2500 parcela ajardinada, calidades. 1.400.000 €. 918499099. GILMAR.ES

MONTECLARO. Próximo al club social, 2560 metros parcela, encinar. 6 dormitorios, jardín, piscina, tenis. 1.400.000 €. GILMAR 913071159. Ref- 28882

MONTECLARO. Fantástica casa 350 metros, reformada, piscina, gimnasio, garaje 4 coches. 1.400.000 €. GILMAR 913071159. Ref- 31026

ÁTICO. Semi- nuevo, preciosas vistas. 1.400.000 €. GILMAR 913071159. Ref- 28882

ARAVACA. Diplomáticos, urbanización cerrada, independiente, piscina. 1.430.000 €. GILMAR 913071159. Ref- 28116

GERCO Villafranca del Castillo, chalet, 350 metros útiles en una sola planta, más 2.000 metros parcela, perfecto, excelentes calidades, único en la zona, 1.440.202 €. 915751570.

GILMAR.ES Villaviciosa. El Castillo, independiente lujo, 700 metros, excelentes vistas Parque regional. 1.500.000 €. 916339944. -5597

PINAR DEL PLANTIO. Fantástica casa, buenísima situación. 1.500.000 €. GILMAR 913071159. Ref- 31981

PLANTIO. Chalet con distintas posibilidades de segregación y construicción. 1.575.000 €. GILMAR 911310800. Ref- 22966

GILMAR.ES Boadilla, Lomas. Independiente 7 dormitorios, 2.860 metros parcela. Garaje 6 coches. Piscina, tenis. Impecable. 1.590.000 €. 916339944. -24278

ROZAS. Golf, magnífico independiente. Situado en la entrada de la urbanización, piscina, tenis, parcela llana. 1.600.000 €. GILMAR 916392025. Ref- 3530

MONTEALINA. Independiente, amplios dormitorios, fantástica parcela, piscina, gran salón, amplísima cocina. 1.600.000 €. GILMAR 911310800. Ref- 19997

ROZAS. Golf, independiente de excelentes calidades, 1000 metros, 4300 parcela, piscina y tenis. 1.700.000 €. GILMAR 916392025. Ref- 26144

ROZAS. Golf, obra nueva, independiente singular, calidades máximas, entrega octubre 2009. 1.700.000 €. GILMAR 916392025. Ref- 29658

MONTECLARO. 600 metros impecable, piscina, garaje, 1000 parcela. 1.700.000 €. GILMAR 913071159. Ref- 27338

FINCA estrenar, urbanización cerrada, máximas calidades, amplísimas zonas comunes, domótica. 1.850.000 €. GILMAR 911310800.

GILMAR.ES Boadilla, independiente, 600 metros, 2300 parcela. Rústico, calidades, 2 piscinas: exterior y climatizada. 1 año. 1.990.000 €. 916339944.- 25238

CASA impecable, última fase, buenísima parcela. 2.000.000 €. GILMAR 913071159. Ref- 25695

SOMOSAGUAS. Magnífico independiente, soleadísimo, gran salón, amplísimas estancias, piscina, buenísima parcela, seguridad 24 horas. 2.050.000 €. GILMAR 911310800. Ref- 14626

SOMOSAGUAS NORTE Vendo chalet, parcela 3.200 m2. Edificación 600 m2, piscina. 2.200.000 €. Hipoteca actual euribor+ 1. Resto a convenir. Trato directo. Tfno.: 661717297.

VILLANUEVA CAÑADA. 12.000 metros parcela, vivienda 700 metros 1 planta, jardín 5.000 metros, precioso, perfectamente equipado, árboles centenarios, piscina, tenis. 2.200.000 €. GILMAR 916392025. Ref. 13930

GILMAR.ES Boadilla. Pino centinela, independiente, 850 metros, lujo, calidades inmejorables, parcela 2.500, excelente porche con jardín y piscina. 2.200.000 €. 916339944. -6116.

GILMAR.ES Boadilla, las Lomas, 650 metros diseño vanguardista, las mejores vistas de la urbanización, parcela 4.500. 2.200.000 €. 916339944.- 18097

MONTEALINA. Última fase, 3 plantas. Impecable. 2.200.000 €. GILMAR 913071159. Ref- 32106

MONTEPRÍNCIPE. Independiente 741 construidos, 2600 parcela, una sóla planta, estrenar, con excelentes calidades, piscina, alarma, sauna. 2.250.000 €. GILMAR 911310800. Ref- 26005

GILMAR.ES Boadilla, Lomas, 5400 parcela, 970 construidos. Amplio recibo, piscina climatizada, pádel. 2.300.000 €. 916339944.- 21745

SOMOSAGUAS. Independiente 946 construidos, ascensor, seguridad 24 horas, persianas eléctricas, 2.500 metros parcela. 2.300.000 €. GILMAR 911310800. Ref- 21547

FLORIDA. Independiente, mejor ver, seguridad 24 horas, fantástica parcela, salón. Amplísimo. 2.300.000 €. GILMAR 911310800. Ref- 28366

ROZAS. Golf, 1000 construidos, 5200 parcela, piscina de verano e invierno, pádel y tenis, calidades, vistas, vivienda singular. 2.400.000 €. GILMAR 916392025. Ref- 23917

MONTECLARO. Villas, casa de seis años, totalmente decorada, con 600 metros construidos y 1.000 de parcela ajardinada con piscina. 2.400.000 €. GILMAR 913071159. Ref- 32420

ALPEDRETE, chalet único de 1300 m2 parcela, 11000 m2, 6 dormitorios, 3 salones, buhardilla, urbanización. 2.500.000 €. 918499099. GILMAR.ES

GILMAR.ES Boadilla, Lomas, frente club Santana, calidades inmejorables, 700 metros, amplias estancias. 2.500.000 €. 916339944.- 28780

GILMAR.ES Villaviciosa, Campodón, independiente máximo lujo 1.200 metros, 2.300 parcela. Gran oportunidad. 2.500.000 €. 916339944.- 26741

DIPLOMÁTICOS. Casa de 6 años, ascensor, buenísimas calidades, piscina, garaje. 2.500.000 €. GILMAR 913071159. Ref- 23747

LA Finca, independiente, seguridad 24 horas, año 203 piscina, parcela 1100 aproximadamente. 2.600.000 €. GILMAR 911310800. Ref- 18345

ROZAS. Golf, lujoso independiente, piscina interior, rio y jacuzzi exterior, vistas, vivienda muy especial. 2.650.000 €. GILMAR 916392025. Ref- 27851

GILMAR.ES Boadilla, Lomas, 900 metros, 5200 parcela, cenador, campito fútbol, piscina, calidades. 2.900.000 €. 916339944.- 30440

LA Finca- Somosaguas, fantástico independiente entrar, calidades, máxima seguridad. 2.950.000 €. GILMAR 911310800. Ref- 21120

SOMOSAGUAS. La Finca, independiente ampliado mejoradísimo con 1.000 metros de parcela, piscina climatizada. 3.000.000 €. GILMAR 913071159. Ref- 25914

GERCO Aravaca, espectacular chalet 900 metros, construidos, estrenar, jardín, piscina particular, domótica, ascensor, tres plantas, calidades de lujo en toda la casa, cocina con office, garaje 4 coches, vigilancia 24 hroas, cuato de juegos, despacho, 3.075.000 €. 915751570.

SOMOSAGUAS. Chalet único, una planta, máximas calidades, piscina climatizada, pádel, amplios salones, sala de cine. 3.150.000 €. 911310800. 27357

GERCO Aravaca, chalet 900 metros, calidades de lujo, enormes ventanales, cocina con office, jardín, piscina privada, chimenea, vigilancia 24 horas, cuarto de juegos, despacho, perfecto, 3.375.000 €. 915751570.

SOMOSAGUAS. Finca, preciosa reforma con todas las ampliaciones realizadas, 1.500 parcela. 3.800.000 €. GILMAR 913071159. Ref- 32531

LA Finca, vista lagos, estrenar, máxima seguridad e intimidad, mejor urbanización de Madrid. 4.050.000 €. GILMAR 911310800. Ref- 15979

LA Finca, estrenar, urbanización más lujosa de Madrid, una planta, parcela 3000, máximas calidades, oportunidad y segurida. 4.500.000 €. GILMAR 911310800. Ref- 21804

PRADO LARGO. Fantástico independiente, piscina climatizada, bodega, gran salón, magnífica parcela, seguridad 24 horas. 5.000.000 €. GILMAR 911310800. Ref- 24513

LA Finca, personalizado, máximas calidades, piscina cubierta, amplios salones, máxima seguridad. 10.000.000 €. GILMAR 911310800. Ref- 27428

16
N-I Ctra. de Burgos
La Moraleja / Alcobendas
S. S: de los Reyes / Ctra. Colmenar (Tres Cantos)

240.000 / 360.000 €

GERCO Nacional I, junto Miraflores de la Sierra, chalet adosado, 4 dormitorios, 3 baño, 2 plantas, piscina comunitaria, garaje, trastero, urbanización privada, 302.400 €. 915751570.

GERCO Nacional I- Cubillo de Uceda- Patones, finca de 7.600 metros con casa, chalet, más otras dependencias, arbolada, muy cerca de Madrid, 332.500 €. 915751570.

GERCO El Molar, chalet pareado, 160 metros, 3 dormitorios, 3 baños, gran buhardilla, jardín, riego automático, barbacoa, piscina comunitaria, 336.000 €. 915751570.

Más de 360.000 €

GILMAR.ES Algete. Oportunidad, chalet, 277 construidos, parcela 397 metros, 4 dormitorios, impecable, para entrar, con buhardilla diáfana, jardín 290 metros. 390.000 €. 916503011.- 21030

GERCO Torrelaguna, vivienda unifamiliar en parcela de 30.000 metros, a 50 km de Madrid, junto Patones, buenísimas vistas, 420.708 €. 915751570.

GILMAR.ES Club Campo, oportunidad, 200 construidos, tres dormitorios, reformado, jardín, garaje, zonas comunes, piscina, zona de juegos. 450.000 €. 916503011. 23076

GILMAR.ES Prado Norte, oportunidad, independiente, una sola planta, 250 construidos, 2700 parcela, muchos árboles de todo tipo, piscina, tenis. 450.000 €. 916503011. -32405

GILMAR.ES Algete. Urbanización Prado Norte. Ocasión, independiente, una planta, 250 construidos, cuatro dormitorios, 2700 parcela, piscina, tenis, pozo propio, arbolado. 450.000 €. 916503011.- 32405

GERCO Fuencarral, casa individual, 3 plantas, 168 metros, 4 dormitorios, con posibilidad de 1 dormitorio más, 2 baños, trastero, muy bien comunicado, 472.500 €. 915751570.

GERCO Nacional I- Algete, chalet pareado, 168 metros útiles, parcela 311 metros, 3 dromitorios, 3 baños, aparcamiento en superficie, 473.297 €. 915751570.

GILMAR.ES San Agustín, urbanización Las Fuentes, pareado, dos plantas, cuatro dormitorios, jardín con piscina privada. 500.000 €. 916503011. -11648

GERCO Nacional I- Colmenar Viejo, chalet adosado de esquina, 228 metros, 137 metros parcela, 3 plantas, a estrenar, vestidor, garaje 2 coches, porche, terraza, trastero, excelente situación, 504.800 €. 915751570.

GILMAR.ES Urbanización el Coto, independiente, 375 construidos, 775 parcela, piscina, buenas calidades, magníficas vistas, mejor verlo. 505.000 €. 916503011.- 31378

GERCO Nacional I- Club de Campo, zona residencial, lujo, chalet adosado en esquina, 237 metros más 155 metros jardín, 4 dormitorios, 3 baños, posibilidad de buhardilla, chimenea, terraza 25 metros, acristalada, garaje, bodega, trastero, seminuevo, conserje, vigilancia 24 horas, urbanización cerrada, piscina, pádel, parque infantil, 514.500 €. 915751570.

GILMAR.ES Club de Campo, adosado impecable, ampliado, 221 metros, para entrar a vivir, zonas comunes estupendas, 15 minutos Plaza Castilla. 525.000 €. 916503011.- 5087

GERCO Urbanización Santo Domingo, chalet 320 metros, 6 dormitorios, 3 baños, parcela 1.469 metros, gran piscina, 3 porches, 565.000 €. 915751570.

GERCO Pedrezuela, lujo, chalet independeinte, 2 plantas, parcela 820 metros, construidos 211 metros, 3 dormitorios, 3 baños, urbanización privada 24 horas, suelos mármol mármara, tarima jatoba, 630.000 €. 915751570.

GILMAR.ES Ciudalcampo, adosado, 280 construidos, jardín y zonas comunes, 4 dormitorios, buhardilla, junto SEK. 630.000 €. 916503011.- 32591

GERCO Cotos de Monterrey- junto a el Molar, chalet independiente, esquina, buenas vistas, 312 metros escriturados, 1.000 metros parcela, 6 dormitorios, 3 baños, 2 salones con chimenea, bodega, garaje 2 coches, 2 porches, solarium, urbanización con todos los servicios, vigilancia 24 horas, ocasión, 694.169 €. 915751570.

GERCO Nacional I- Soto del Real, chalet de diseño, 312 metros útiles, en parcela de 984 metros, magnífica situación, 2 porches, salón comedor de 60 metros, 2 plazas de garaje, piscina, 4 dormitorios, 4 baños, para entrar, 745.000 €. 915751570.

GILMAR.ES Algete, urbanización Valderrey, independiente, 400 construidos, 1400 parcela con vistas, 4 dormitorios, 3 baños, bodega, garaje, piscina. 785.000 €. 916503011. 12181

GERCO Urb. Cotos de Monterrey, magnífico chalet, 400 metros, totalmente amueblado, 1.140 metros parcela, 4 plantas, 2 salones, 4 dormitorios, chimeneas, 2 cocinas, vestidor, terraza, jardín arbolado, barbacoa, 829.397 €. 915751570.

GERCO Cotos de Monterrey, chalet lujo 500 metros, 1.034 metros parcela, salón 100 metros con chimenea, 7 dormitorios, baños en mármol de carrara y jade, garaje 5 plazas, precioso jardín con terraza, preciosas vistas, 949.599 €. 915751570.

GILMAR.ES Ciudalcampo, oportunidad, independiente 450 construidos, cinco dormitorios más servicio, parcela 2500 metros, terraza con estupendas vistas 950.000 €. 916503011.- 30977

GILMAR.ES Fuente del Fresno, independiente, luminoso, con vistas, 390 construidos dos plantas, cuatro dormitorios, 2000 metros parcela. 950.000 €. 916503011.- 25889

GERCO Ciudad Santo Domingo, chalet 350 metros construidos, 5 dormitorios, 3 baños, parcela llana 3.725 metros con numerosas encinas, pistas de tenis, garaje, piscina, 997.500 €. 915751570.

GILMAR.ES Santo Domingo, urbanización con todos los servicios, vigilada 24 horas, original chalet, 400 construidos en semiplantas, 1.500 parcela, piscina. 1.000.000 €. 916503011.- 25240

GILMAR.ES Soto Moraleja, adosado esquina, 270 construidos, 4 dormitorios más servicio, 4 baños más uno, aseo visitas, jardín 150 metros, zonas comunes con piscina, garaje 2 coches. 1.090.000 €. 916503011. 15396

GILMAR.ES Fuente del Fresno, oportunidad única, 700 construidos, 3.000 parcela, piscina, seis dormitorios, seis baños, urbanización con alta seguridad 24 horas. 1.100.000 €. 916503011. - 30195

GILMAR.ES Sebastian Reyes, urbanización La Granjilla, junto puente cultural, independiente, 425 construidos, 1.300 parcela, cinco dormitorios, garaje, piscina. 1.100.000 €. 916503011.- 20864

GILMAR.ES Santo Domingo, independiente, 500 construidos, 2800 parcela, 4 dormitorios más 1 servicio, suite con dos vestidores, 4 baños, piscina cubierta climatizada, precioso jardín. 1.150.000 €. 916503011.- 9838

EL ENCINAR Adosado a estrenar. El Valle del Encinar. 1.180.000 €. 607906046.

GERCO Montecarmelo, chalet de lujo, pareado, de esquina, 375 metros, 3 dormitorios, 3 baños, 1.200.000 €. 915751570.

GILMAR.ES Encinar Reyes, pareado, 3 dormitorios, despacho, dos jardines, garaje tres coches, trastero, piscina, paddel, impecable. 1.200.000 €. 916503011. 17329

GILMAR.ES San Agustín Guadalix, preciosa finca de recreo, urbanización privada, 55.000 metros de parcela, chalet 400 metros, más casa de guardeses, piscina, paddel, fantásticas vistas. 1.200.000 €. 916503011. 7837

GILMAR.ES Fuente del Fresno, independiente, 700 construidos, 3.000 parcela, 5 dormitorios, 5 baños, gran salón, estupenda zona de piscina con cenador, vistas, magnífica oportunidad. 1.200.000 €. 916503011.- 31301

GERCO Nacional I- Urbanización Santo Domingo, chalet 455 metros construidos más 2.547 metros parcela, garaje 4 coches, 5 dormitorios, 3 baños, piscina, árboles, a estrenar, salón con chimenea, 2 terrazas, solarium, vestidor, 1.207.500 €. 915751570.

GILMAR.ES Soto. Adosado esquina, 290 metros, impecable, 4 dormitorios, servicio, jardín, luminoso, dos garajes. 1.300.000 €. 916503011.- 30264

GILMAR.ES Fuente Fresno, impecable, 650 construidos, 2600 parcela, piscina, tenis, vistas, alta seguridad 24 horas. 1.327.000 €. 916503011.- 23052

GILMAR.ES Valdelagua, chalet señorial, impecable, precio anterior 1.900.000, buenísima construcción, 2600 parcela, 900 construidos, 6 dormitorios, 5 baños, magnífica situación, piscina. 1.400.000 €. 916503011.- 11783

GILMAR.ES Santo Domingo. Gran oportunidad, independiente de 1.000 metros, impecable, muy buenas calidades, parcela 2.600, piscina, pádel. 1.400.000 €. 916503011.- 20018

GILMAR.ES Ciudalcampo, en parcela de 3.100 metros, magnífico jardín, precioso pinar, 500 construidos, dos plantas, amplio salón. 1.450.000 €. 916503011.- 24742

GILMAR.ES Ciudalcampo, impecable, magnífico, vistas, 500 construidos, 2500 parcela, piscina. 1.465.000 €. 916503011. 31442

GILMAR.ES Ciudalcampo, estrenar, 550 construidos, 2650 parcela, grandes espacios, pr´ñoximo entrada. 1.600.000 €. 916503011. 28776

GILMAR.ES San Sebastian de los Reyes, La Granjilla. Independiente, reciente construcción, 450 m2, parcela 1.200, cinco dormitorios. 1.600.000 €. 916503011.- 27693

GILMAR.ES Encinar Reyes, pareado 3 dormitorios más servicio, piscina, paddel, vigilancia, impecable, vistas. 1.700.000 €. 916503011. 28705

GILMAR.ES Ciudalcampo, estrenar, construcción lujo, exclusivo, 630 metros, 2500 parcela, inmejorable situación, vistas únicas, piscina, alta seguridad 24 horas. 1.850.000 €. 916503011. 24879

GILMAR.ES Moraleja, 370 construidos, 1800 parcela, 4 dormitorios más servicio, piscina, perfecto estado. 1.950.000 €. 916503011.- 22726

GILMAR.ES Ciudalcampo, modernísimo diseño, fantásticas vistas, 540 metros, 3.000 parcela, seis dormitorios, más zona servicio. 1.950.000 €. 916503011.- 30922

GILMAR.ES Ciudalcampo, estrenar, calidades únicas, 750 construidos, cocina totalmente equipada, domótica, todo un lujo, 2500 parcela, mejor ver. 2.000.000 €. 916503011.- 22607

GILMAR.ES Moraleja, 450 construidos, 1600 parcela, 4 dormitorios, cine, piscina, impecable, vistas. 2.450.000 €. 916503011.- 32769

GILMAR.ES Encinar, pareado 650 m2 construidos, parcela 600 m2, 5 dormitorios, impecable, vigilancia 24 h. 2.500.000 €. 916503011. -32630

GILMAR.ES Moraleja, independiente 790 construidos, 6 dormitorios más servicio, magníficos salones, precioso jardín interior japonés, parcela 2500, fondo saco, pozo propio. 2.975.000 €. 916503011. 19516

GILMAR.ES Viso. Adosado 410 m2, jardín terrazas 275 m2, vivienda con oficina independiente con licencia. 3.600.000 €. 916503011.- 32235

GILMAR.ES Moraleja, totalmente reformado 650 construidos, 2750 parcela, 5 dormitorios más servicio, mejor zona. 3.900.000 €. 916503011.- 25620

GILMAR.ES Moraleja, 700 construidos, 2700 parcela, 4 dormitorios más servicio, impecable, mejor zona. 4.650.000 €. 916503011. 29088

GILMAR.ES Moraleja, 1200 construidos, 2600 parcela, 4 dormitorios más dos servicio, diseño, impecable. 8.000.000 €. 916503011. 31923

17
N-II Ctra. de Barcelona
Coslada / Torrejón
Alcalá de Henares

Hasta 150.000 €

GERCO La Riva de Santiuste, a 10 km de Sigüenza, casa 90 metros, 2 plantas más desván, 22.237 €. 915751570.

GERCO Santamera, a 17 kilómetros de Sigüenza, casa 3 plantas, tejado, buen estado, jardín, 99.167 €. 915751570.

GERCO Hortezuela de Ocen, casa 3 plantas, restaurante con materiales originales del siglo XVII, terraza, 142.000 €. 915751570.

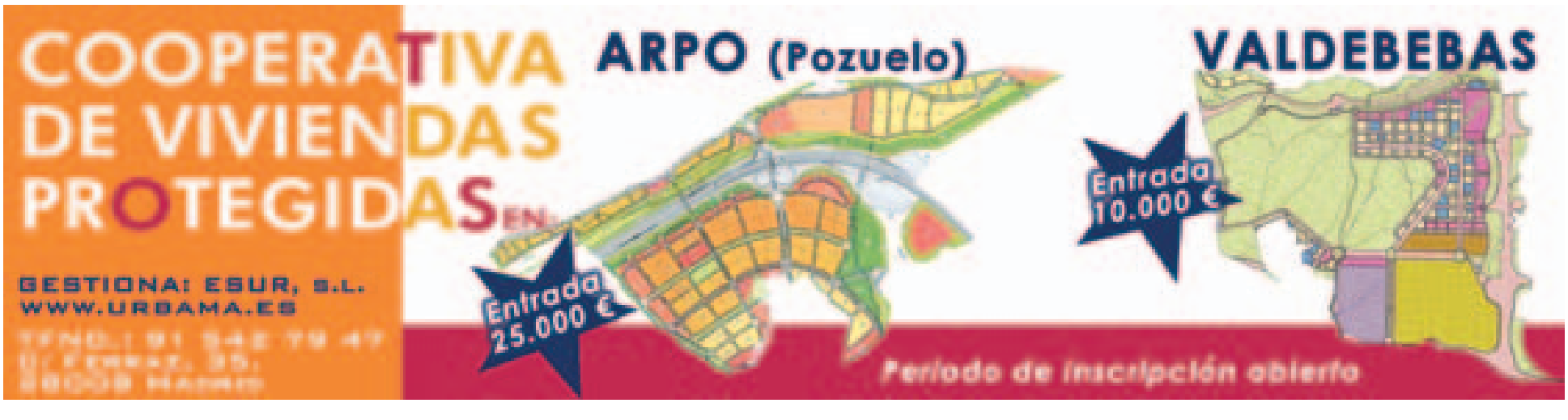

ANUNCIOS BREVES

150.000 / 240.000 €

GERCO Guadalajara- Atienza, adosado, 3 plantas, 4 dormitorios, 2 baños, 5 años de construcción, precioso pueblo medieval. 166.480 €. 915751570.

GERCO A 10 km. de Sigüenza, casa de 3 plantas, 212 metros con patio, totalmente rehabilitado, muy buenas calidades, 189.000 €. 915751570.

GERCO Nacional II- Alocen-Guadalajara, unifamiliar de 300 metros, 3 dormitorios, 2 baños, porche, terraza, garaje, trastero, preciosas vistas al pantano de Entrepeñas, 191.121 €. 915751570.

GERCO Sotillo de la Adrada, chalet individual, 300 metros más 700 metros parcela, vigilancia, 222.500 €. 915751570.

240.000 / 360.000 €

GERCO Mandayona- Río Dulce, finca con chalet, 1 hectárea, a 1 km del pueblo, zona preciosa, 252.425 €. 915751570.

GERCO Nacional II- Serracines, casa, 149 metros, 3 dormitorios, garaje, parcela 2.400 metros, 266.849 €. 915751570.

GERCO Nacional II- Cabanilles del Campo, céntrico, bonita urbanización a 10 minutos de Guadalajara, parcela de 205 metros, 75 metros de jardín, garaje, gas natural, nuevo, 341.250 €. 915751570.

GERCO Nacional II- Sigüenza, chalet individual, 180 metros, parcela 450 metros, garaje, piscina, cancha de baloncesto, buenísima zona, preciosas vistas, 348.587 €. 915751570.

Más de 360.000 €

GERCO Sigüenza, chalets, de 260 a 330 metros, buenísima zona, preciosas vistas, adosados, 4 plantas, ascensor, 3 dormitorios, salón, trastero, garaje, bodega, porche, buenísimas calidades. 409.000 €. 915751570.

GERCO Casar de Talamanca, chalet a estrenar, parcela 612 metros, 5 dormitorios, 2 baños, garaje, chimenea, 472.728 €. 915751570.

GERCO La Garena, chalet adosado, 275 metros, 3 dormitorios más 1 dormitorio de servicio, 4 baños, buhardilla diáfana, urbanización privada, piscina, parque infantil, jardín privado, terrazas, 3 plazas garaje, salón chimenea, 473.297 €. 915751570.

GERCO Guadalajara- Humanes de Mohernando, chalet 210 metros, 1.300 metros parcela, 4 dormitorios, 2 baños, piscina, invernadero, garaje, barbacoa, 504.850 €. 915751570.

GERCO Nacional II- Santorcaz, casa de 600 metros en una sola planta, con parcela de 4.000 metros, piscina, garaje, frutales y olivos, válido turismo rural, bonito entorno, 570.000 €. 915751570.

GERCO Nacional II- Barajas, urbanización Lomas del Jarama, chalet independiente, a estrenar, 3 plantas, 4 dormitorios, 4 baños, salón 2 altural chimenea, piscina individual, 577.500 €. 915751570.

GERCO Nacional II- Pantano de Entrepeñas, finca 4.200 metros, al borde del pantano de Entrepeñas, vivienda 270 metros, firmada por prestigioso arquitecto, casa de invitados 50 metros, piscina, gas propano, 682.500 €. 915751570.

GERCO Paracuellos del Jarama, urbanización, chalet pareado, 6 dormitorios, 4 baños más aseo, seminuevo, piscina, garaje de 120 metros, parcela 420 metros, calidades de lujo, chimenea, vestidor, 988.000 €. 915751570.

18
N-III Ctra. de Valencia
Sta. Eugenia
Rivas Vaciamadrid / Arganda

Hasta 150.000 €

GILMAR.ES Ambite, Sierra del Tajuña, chalets independientes en parcela de 1.300 m2 a estrenar en urbanización. Desde 138.000 €. 912093280.

GERCO Nacional III- Cuenca- Torrubia del Campo, chalets obra nueva, 3 dormitorios, 2 baños, adosados, terraza, aire acondicionado, entrega 4º trimestre 2008, desde 141.988 €. 915751570.

240.000 / 360.000 €

GERCO Albalate de Zorita Sierra, con encanto, casa 200 metros, muy cuidada, y confortable, canal +, adsl, 1000 metros jardín arbolado en terrazas y muros de piedra, vistas preciosas, urbanización de lujo, vigilanda 24 horas, tenis, piscina, lago, pueblo al lado, 250.000 €. 915751570.

GERCO Nacional III- Chinchón, ocasión, urbanización Nuevo Chinchón, chalet de 184 metros, 5 dormitorios, 4 baños, salón con chimenea, almacén, piscina 24 metros, trastero, almacén, piscina con depuradora, cenador, 3 terrazas, jardín con frutales, precioso, para entrar, 318.536 €. 915751570.

Más de 360.000 €

GERCO Nacional III- Villarejo de Salvanes, chalet a estrenar, 236 metros, jardín 2.470 metros, terraza 32 metros, inmejorables vistas, 361.985 €. 915751570.

GERCO Colmenar de Oreja, estupendo chalet, 4 dormitorios, 2 baños, garaje para 2 coches, bonito jardín, 580.000 €. 915751570.

GERCO Rivas Urbanizaciones, chalet 4 dormitorios, 2 baños más 1 servicio, salón 38 metros, 496 metros de parcela, porches, perfecto estado, 615.200 €. 915751570.

19
N-IV Ctra. de Andalucía
Pinto / Valdemoro

240.000 / 360.000 €

GERCO Colmenar de Oreja. Urbanización Urtajo, chalet independiente, 92 metros, 855 metros parcela, 3 dormitorios, garaje, piscina, oportunidad, 246.415 €. 915751570.

GERCO Moraleja de Enmedio- Urbanización las Colinas, parcela 1.000 metros, casa 180 metros, buena zona, 315.000 €. 915751570.

Más de 360.000 €

GERCO Nacional IV- Arges- Toledo, chalet individual, 417 metros, 4 dormitorios, 2 baños, parcela 1029 metros, garaje 3 coches, piscina, 388.500 €. 915751570.

GERCO Aranjuez- Nacional IV, chalet pareado, 299 metros de parcela, 5 dormitorios, 2 baños, 1 aseo, garaje, piscina, barbacoa, 445.000 €. 915751570.

GERCO Nacional IV- Toledo, chalet independiente, parcela 591 metros, 7 dormitorios, 4 baños, garaje, 4 coches, 446.250 €. 915751570.

GERCO Getafe, chalet adosado 250 metros, parcela 150 metros, 3 plantas más buhardilla, zona muy tranquila y bien comunicada, 462.000 €. 915751570.

GERCO Nacional IV Quintanar de la Orden, chalet unifamiliar, 553 metros, 2 plantas, parcela 900 metros, 10 dormitorios, 6 baños, terrazas, cenadores, 2 pozos, árboles frutales, rosaleda, ideal residencia, 505.050 €. 915751570.

GERCO Toledo, céntrico, casa unifamiliar, 183 metros, 3 dormitorios, 3 baños, 2 plantas, seminueva, garaje, buenas calidades, 598.500 €. 915751570.

GERCO Pinto, unifamiliar más local comercial, 5 dormitorios, 4 baños, bodega, garaje, piscina en terraza, trastero, ascensor, muy interesante, 950.000 €. 915751570.

GERCO Socuéllamos, caserón, 1.020 metros construidos, más 5.000 metros suelo urbano, 16 dormitorios, único, ideal para turismo rural, 1.027.731 €. 915751570.

CHINCHÓN, Chalet súper- lujo, 450 metros y 22.000 de parcela, único, urbanización especial, a 30 kilómetros de Madrid. 1.500.000 €. GILMAR 913643800. Ref- 19226.

GERCO Nacional IV- Valdemoro- El Restón, chalet lujo independiente, 1.147 metros parcela, 1.260 metros construidos, 3 plantas, 5 más 1 dormitorios, 6 baños completos, salones, despachos, piscina climatizada y exterior, 6 plazas de garaje, gimnasio, sauna, instalación domótica, 2 porches, super lujo, a estrenar, 2.205.000 €. 915751570.

20
N-V Ctra. de Extremadura
Alcorcón / Móstoles
Ctra. de Toledo / Leganés
Getafe / Parla / Fuenlabrada

150.000 / 240.000 €

GERCO Urbanización Cerro Alberche, chalet 3 dormitorios, 510 metros parcela, arbolado, 174.293 €. 915751570.

240.000 / 360.000 €

GERCO Junto Navalcarenero- Chozas de Canales, 218 metros, 4 dormitorios, 3 baños, garaje, 2 terrazas, patio, a estrenar, 252.000 €. 915751570.

GERCO Robledo de Chavela, chalet independiente, en parcela de 1.385 metros, de 2 plantas, 5 dormitorios, piscina, árboles frutales, garaje para 3 coches, para entrar. 325.500 €. 915751570.

Más de 360.000 €

NAVAS DEL MARQUÉS, chalet 520 m, piedra, lujo, único, mejor urbanización, independiente, 50 min. Madrid, espectacular. 535.000 €. GILMAR 913643800. Ref- 16984.

GERCO Junto Xanadú, chalet individual, en parcela 1.265 metros, lujo, ascensor, gran piscina, barbacoa, 711.000 €. 915751570.

GERCO Nacional V, Villaviciosa de Odón, chalet independiente en parcela de 1.250 metros, 6 dormitorios, 5 baños, piscina, jardín con grandes árboles, extraordinarias vistas, 732.900 €. 915751570.

GERCO Nacional V- Arroyomolinos, chalet independiente, 2 plantas más semisótano, 6 dormitorios, 4 baños, 2 salones, gran comedor, 2 chimeneas, 2 terrazas, solarium, garaje 2 coches, piscina, jardín para entrar, 758.000 €. 915751570.

21
Sin zona definida

Más de 360.000 €

GILMAR.ES Arroyomolinos, independiente 4 dormitorios, 650 metros parcela, garaje 4 coches. Estrenar. 565.000 €. 916339944.- 23149

GILMAR.ES Arroyomolinos, urb. Montebatres, bonito palacete, construido con materiales nobles y derribos. 1.045.000 €. 916339944. -20229

103
OFICINAS

GERCO Prosperidad- Clara del Rey, oficina nueva, 336 metros en una sola planta, instalada, preciosa decoración, también rentabilidad. 820.000 €. 915751570.

GERCO Ferraz, exterior, gran oficina, 12 balcones a la calle, 294 metros, 5 despachos, 4 baños, trastero, hace chaflán, finca representativa. 1.550.000 €. 915751570.

GERCO Manuel Becerra- frente a la Plaza de Toros, inmejorable situación, ideal consulta, clínica, gimnasio, oficina 720 metros, plaza de garaje, exterior, con 2 plantas, montacargas dentro de la vivienda. 1.052.000 €. 915751570.

GERCO Orense, oficina 175 metros más 38 metros terraza, instalada, magnífica ubicación, posibilidad 4 plazas de garaje. 950.000 €. 915751570.

GERCO Prosperidad, oficina 260 metros, muy buena zona, edificio representativo, exterior, grandes ventanales. 927.000 €. 915751570.

GERCO Chamberí, Ríos Rosas, preciosa oficina, diáfana, 154 metros, mucha luz, calidades de lujo, garaje alquiler, vigilancia. 535.000 €. 915751570.

PIO XII. Oficina de 160 metros aproximados, reformada hace 3 años y totalmente equipada, aire acondicionado, 2 piscinas, gimnasio, peluquería. 770.000 €. 913533697.

CHAMBERÍ. Bravo Murillo. Oficina de 100 metros aproximados. Exterior, 6 despachos. Buena finca con portero y servicios centrales. 350.000 €. 915359697.

GILMAR.ES Españoleto, 62 metros, ideal oficina o despacho, reformado. 260.000 €. 915919190. -29195.

GILMAR.ES Cristo Rey, 108 metros, diáfanas, posibilidad garaje, muy buen precio. 445.000 €. 915919190. -25642.

GILMAR.ES Arapiles, 182 metros, 5 despachos, impecable, garaje. 640.000 €. 915919190. -28334.

GILMAR.ES Boix y Morer, 141 metros, buena finca, garaje incluido en precio. 690.000 €. 915919190. -21434.

GILMAR.ES Boix y Morer, 204 metros, 5 despachos, impecable, muy buena finca. 770.000 €. 915919190. -30205.

GILMAR.ES Salesas, magnífico bajo para showroom, 453 metros, dos plantas, señorial. 1.300.000 €. 915919190. -18017.

GILMAR.ES Fortuny, 300 metros totalmente diáfanos, altura techos, 4,20 metros, representativo, impecables. 1.900.000 €. 915919190. -26621.

GILMAR.ES Princesa, junto, 270 metros, toda exterior, garaje, edificio mixto. 1.050.000 €. 915919190. -31690

GILMAR.ES Alcobendas. Oficina ubicada en edificio polígono industrial, 371 m2 diáfanos, oportunidad. 870.000 €. 916503011.- 32722

GILMAR.ES Boadilla, oficina 60 metros. Representativo, edificio sólo empresas, garaje, múltiples servicios. 195.000 €. 916339944. -26198

GILMAR.ES Boadilla, oficina a pie de calle, para entrar, 155 metros, posibilidad 40 metros más. 475.000 €. 916339944.- 30942

GILMAR.ES Salamanca, 930 m, oficinas totalmente instaladas, amplias salas y despachos, impecables, señorial, edificio rehabilitado. 6.845.000 €. 914230050. Ref. 25556

GILMAR.ES Castelló, 80 m, 3 despachos, sala trabajo, buen portal, portero, planta baja. 350.000 €. 914230050. Ref. 24489

GILMAR.ES Retiro, 165 metros, cuatro estancias, actualizar. 450.000 €. 914230050. Ref. 20943

GILMAR.ES Salamanca, mejor zona, consulta- despacho, bajo exterior, 233 metros, gran recibo, 7 despachos, trastero, garaje, terraza 80 metros. 1.400.000 €. 914230050. Ref. 22168

GILMAR.ES Príncipe Vergara, 226 metros, posibilidad de 452, reformar. 1.260.000 €. 914230050. Ref. 21119

GILMAR.ES Menéndez Pelayo, 450 m, buena finca, portal representativo, prácticamente diáfano, portero físico. 1.645.000 €. 914230050. Ref. 23082

GILMAR.ES Príncipe Vergara, lujo, 234 metros, diáfano, finca rehabilitada, garaje. 2.350.000 €. 914230050. Ref. 3820

GILMAR.ES Salamanca, 480 metros, tres plantas, entrada independiente, impecables, diseño. 3.000.000 €. 914230050. Ref. 21268

GILMAR.ES Salamanca, 400 metros, dos plantas perfecto estado, representativas, garaje. 1.950.000 €. 914230050. Ref. 27718

GILMAR.ES Velázquez, 250 m, impecable, exterior, cercano Retiro, 4 balcones calle. 1.700.000 €. 914230050. Ref- 27743

GILMAR.ES Jerónimos- Botánico, exposición u oficina, 475 metros, lujo, diáfano, techos altos, acceso independiente, reformar. 2.526.000 €. 914230050. Ref- 12290

GILMAR.ES Jerónimos- Espalter, oficina alquilada, ideal inversión, planta baja, 175 metros, finca antigua representativa, buen estado, posibilidad garaje alquiler. 920.000 €. 914230050. Ref. 28853

GILMAR.ES Salamanca- Mejor zona, 248 metros, vivienda u oficina, garaje, trastero, actualizar, finca representativa. 1.250.000 €. 914230050. Ref- 24727

GILMAR.ES Salamanca- Goya, oficina 258 metros, planta baja exterior, impecable, finca antigua representativa. 1.500.000 €. 914230050. Ref- 25162

GILMAR.ES Velázquez, 195 metros, 5 ventanas calle, reformar, 5 despachos, sala junta. 1.400.000 €. 914230050. Ref- 28014

GILMAR.ES Alcalá- Ventas, oficina alquilada, buena rentabilidad, 1ª planta. 450.000 €. 914230050. Ref. 23199.

GILMAR.ES Estrella- Pez Austral, vivienda despacho, 164 metros, 4 dormitorios, garaje, bajo exterior, trastero. 450.000 €. 914230050. Ref- 27780

GILMAR.ES Cartagena, 264 m, oficina con licencia, diáfana, exterior, calefacción central, aire acondicionado, planta primera. 740.000 €. 914230050. Ref. 31178

GILMAR.ES Velázquez, oficina, mejor zona, 137 metros, finca antigua señorial, a estrenar, buen portal. 900.000 €. 914230050. Ref. 16312

GILMAR.ES O'Donnell, 90 metros, Torre Valencia, representativo, exterior, impecable. 425.000 €. 914230050. Ref. 32657

GILMAR.ES Conde Peñalver, vivienda/oficina, 110 metros, trastero opcional. 440.000 €. 914230050. Ref. 32970

INVERSA 50. Oficina 630 metros. Calle Julián Camarillo. 914322540.

GILMAR.ES Zona Arturo Soria. Edificio de lujo estrenar. 1040 m, 70 plazas de garaje, ideal edificio corporativo o centro de negocios. Consultar precio. 912093250.- 24087

GILMAR.ES Embajadores zona. Edificio exclusivo oficinas. 1.800 metros. 5.000.000 €. 912093250.- 9185

GILMAR.ES Salamanca, junto Serrano, edificio 1856 metros uso terciario. 11.340.000 €. 912093250.- 28121

GILMAR.ES Chamartín, mejor zona, edificio dotacional, 977 metros más 383 semisótano. 4.000.000 €. 912093250. 27442

GILMAR.ES Plaza Santa Ana zona, edificio rehabilitar. 2854 metros, uso hotelero. 7.900.000 €. 912093250. -22292

GILMAR.ES Centro, edificio oficinas, 3580 metros en rentabilidad 6%. 10.000.000 €. 912093250. -27348

GILMAR.ES Aravaca, edificio representativo 2836 m2 con 32 plazas de garaje. 8.400.000 €. 912093250.- 32608

GILMAR.ES Arturo Soria, 150 metros impecables. 599.000 €. 915830300. Ref. 27937

GILMAR.ES Recinto Ferial, 236 metros, 4 garajes opcionales. 2.000.000 €. 915830306. Ref. 13927

GILMAR.ES Bravo Murillo, despacho profesional, reformado. 465.000 €. 915830331. Ref- 3716

GILMAR.ES Castellana, 320 metros, dos plantas, garaje, muchas posibilidades. 650.000 €. 915830324. Ref- 25992

GILMAR.ES Bravo Murillo, oficinas 333 metros, diáfanas, comunicaciones inmejorables. 800.000 €. 915830331.Ref- 20796

GILMAR.ES Castellana, calle, 450 metros, dos fincas registrales, señorial. 2.500.000 €. 915830324. Ref- 25494

GILMAR.ES Cuzco, 200 metros, impecables vistas, edificio exclusivo, garajes. 1.200.000 €. 915830324. Ref- 24247

TOLEDO, calle, 110 metros, estrenar, preciosa, excelentes comunicaciones. 326.000 €. GILMAR 913643800. Ref- 27000.

PLAZA MATUTE, 165 metros, piso u oficina, ascensor, exterior, 2 balcones, edificio señorial. 440.000 €. GILMAR 913643800. Ref- 23913.

GILMAR.ES Calle de las Huertas, junto a la Plaza de Santa Ana, despacho profesional de 135 m2, planta calle en finca rehabilitada, desde 550.000 €. 912093280.

ARAVACA. Fantástica oficina, local muy céntrico, luminoso, 2 alturas, planta calle, excelente comunicación. 450.000 €. GILMAR 913071159. Ref- 26293

JUAN BRAVO número 20. Oportunidad, magnífica oficina 152 m2. Casa señorial, portero físico, calefacción central. 750.000 €. 915483560.

104
PLAZAS DE GARAJE

GERCO Sigüenza, garaje amplio 12 metros, bloque nuevo, 19.833 €. 915751570.

GERCO Puerta Toledo, plaza garaje. 43.000 €. 915751570.

GILMAR.ES Luchana, zona, 100 plazas, obra nueva, precio unidad. 86.000 €. 915919190. -19417

GILMAR.ES Raimundo Fernández Villaverde, 110 metros, oficinas equipadas, exterior. 407.000 €. 915919190. 26132

105
LOCALES Y NAVES

USERA. 240 metros. Estrenar. 290.000 €. 600588455.

EDIFICIO EMPRESAS C/Hermosilla- Príncipe de Vergara. 1ª planta, 150 m2 diáfanos, totalmente a estrenar. Aire acondicionado y calefacción, ascensores, portero físico. 915754984.

GERCO Carabanchel Alto, edificio venta, 2 locales, 2 pisos, total 450 metros. 1.061.712 €. 915751570.

GERCO Centro- La Latina, edificio venta, para rehabilitar, 4 plantas, Ref 20080175 915751570.

GERCO Edificio venta, casco histórico de Madrid, edificio 4 plantas, totalmente rehabilitado, con inquilinos, ideal inversores, R/ 20080178 915751570.

GERCO Nacional II- Sigüenza- Guadalajara, edificio céntrico, 172 metros, 2 plantas más altillo, jardín común con otro edificio de 103 metros, muy cerca de la renfe, 149.000 €. 915751570.

GERCO La Serena- Badajoz, convento para rehabilitar siglo XIX, ideal para casa rural, 1.745 metros, superficie construida más 106 metros patio. 915751570.

GERCO Las Cortes, edificio 5 plantas, 2 sótanos, 1 local, 1.760 metros totales, rehabilitado. 915751570.

GERCO Puerta del Ángel, 218 metros construidos en 3 plantas, un sólo inquilino, interesante precio. 915751570.

GERCO Sigüenza, 187 metros, edificio 3 plantas, fachada de piedra, zona histórica. 87.147 €. 915751570.

GERCO Torrelaguna, edificio siglo XIV, totalmente rehabilitado, 362 metros, 2 plantas más sótano, bar- restaurante- museo, funcionado, licencias, ocasión. 915751570.

GERCO Carabanchel- Urgel, edificio industrial, oficinas 415 metros en baja, más 3 plantas, terraza 58 metros, garaje 1 plaza. 1.050.000 €. 915751570.

GERCO Ariza- NII, edificio singular, SXVII, buen estado, oportunidad, céntrico, ideal restaurante, bodega. 228.384 €. 915751570.

GERCO Arturo Soria- Avenida de la Paz, junto metro Avda de la Paz, 143 metros, planta calle, diáfano, grandes ventanales, 3 entradas, 2 servicios, plaza garaje en superficie, ideal oficina, urbanización privada, cámaras de vigilancia, 378.000 €. 915751570.

GERCO Arturo Soria, local ideal, oficinas, academia etc, 121 metros, muy luminoso, 280.000 €. 915751570.

GERCO Arturo Soria, local restaurante, funcionando, 220 metros, para entrar, magníficas instalaciones, 3 salidas emergencia, buen almacén, posibilidad de terraza, 1.350.000 €. 915751570.

GERCO Embajadores, bar cafetería funcionando, 98 metros, en 2 plantas, clientela fija, 450.000 €. 915751570.

GERCO Embajadores, local venta, 5 metros de fachada, actualmente asador de pollos, con buena rentabilidad, 263.030 €. 915751570.

GERCO Prosperidad, local 200 metros, de diseño, excelente situación, válido cualquier actividad, 1.260.000 €. 915751570.

GERCO Prosperidad, local venta, 63 metros, mesón restaurante, totalmente instalado, 360.000 €. 915751570.

GERCO Ciudad Lineal- Avda Badajoz, local bar restaurante copas, licencia hasta las 2 de la madrugada, instalado, buen funcionamiento, 284.000 €. 915751570.

GERCO Ciudad Lineal, próximo a El Carmen, pastelería funcionando, aire acondicionado, fríocalor, licencias, excelente clientela, 222.000 €. 915751570.

GERCO Ventas, 105 metros, cafetería en funcionamiento, esquinazo 20 metros, máximo rendimiento, 472.500 €. 915751570.

GERCO Aluche, local venta, 80 metros, planta de calle, válido para cualquier negocio, también vivienda, 199.920 €. 915751570.

GERCO Carabanchel, local de esquina, 56 metros, zona muy comercial, oportunidad, 179.283 €. 915751570.

GERCO Usera, local venta, 74 metros, diversas actividades, vado, 130.000 €. 915751570.

GERCO Alcobendas, gran local-nave, 371 metros, ideal oficina, 541.000 €. 915751570.

GERCO Argüelles- Cea Bermúdez, 773 metros, estupendo local, grandes escaparatges, válido distintas actividades, 2.200.000 €. 915751570.

GERCO Argüelles, local muy comercial, 3 plantas, 613 metros, 1.250.000 €. 915751570.

GERCO Atienza, a 30 km de Sigüenza, precioso pueblo medieval, restaurante funcionando, magnífica situación, aforo 50 personas, 390.658 €. 915751570.

GERCO Canillejas, estupendo local junto Estadio de la Peineta, 80 metros, recién reformado, calefacción, aire acondicionado, alarma, cierres eléctricos, cristales blindados, perfecto estado, muy bien situado, primeras calidades, 252.000 €. 915751570.

GERCO Canillejas, local venta, ocasión, 53 metros, 147.000 €. 915751570.

GERCO Carabanchel- Camino Viejo de Leganés, esquinazo, buen escaparate, 120 metros, 192.000 €. 915751570.

GERCO Carabanchel Alto, 111 metros, local comercial, entrada carruajes, posibilidad amplificación, con local contiguo de 45 metros, buena zona, 284.000 €. 915751570.

GERCO Carabanchel Alto, local comercial, cualquier negocio, 4,50 metros de altura, 1.514 metros en 2 plantas, 1.732.500 €. 915751570.

GERCO Carabanchel, local comercial, ocasión, 106 metros, 231.234 €. 915751570.

GERCO Carabanchel- Junto Vía Carpetana, 167 metros, local almacén, rampa de acceso, 203.478 €. 915751570.

GERCO Castellana- Infanta Mercedes, local comercial, 65 metros, doble altura, 9 metros escaparate, excelente situación, 410.658 €. 915751570.

GERCO Céntrico- Plaza de la Cebada, 1ª planta ideal negocio, 84.142 €. 915751570.

GERCO Céntrico, junto Plaza España, local 81 metros, instalado, 349.250 €. 915751570.

GERCO Centro- Plaza de las Comendadoras, local hostelería, 182 metros, precioso, magnífico emplazamiento, 400.100 €. 915751570.

GERCO Centro comercial Puerta de Hierro, exterior, estupendo local de esquina, 118 metros, 2 plantas, salida de emergencia, escaparates, 338.000 €. 915751570.

GERCO Ciudad de los Ángeles, 92 metros, 2 entradas, ideal oficina, 162.000 €. 915751570.

GERCO Ciudad Lineal- C/ Alcalá, clínica estética, magníficamente montada, exterior, grandes ventanales, válido cualquier negocio, buena ubicación, muy comercial, 406.850 €. 915751570.

GERCO Ciudad Lineal- Quintana, nave local 120 metros, entrada autos furgonetas, excelente emplazamiento, para coches y camiones, 239.804 €. 915751570.

GERCO Ciudad Lineal, 275 metros, ocasión, 354.000 €. 915751570.

GERCO Ciudad Lineal, 300 metros a 2 calles, posibilidad de hacer 2 locales con negocios diferentes, 1 entrada carruajes, 359.959 €. 915751570.

GERCO Ciudad Lieneal, bar- cafetería, estupenda zona de paso y muy comercial, totalmente reformado, equipado, funcionando, incluida plaza de garaje, 333.030 €. 915751570.

GERCO Ciudad Lineal, local 562 metros más 46 metros de vivienda, instalado como oficina, 1.575.000 €. 915751570.

GERCO Ciudad Lineal, local instalado, 320 metros aproximadamete, esquina a 2 calles comerciales, 610.000 €. 915751570.

GERCO Ciudad Lineal, local venta, 166 metros, ideal clínica, 535.000 €. 915751570.

GERCO Cuatro Caminos- Francos Rodríguez, local comercial con nave, 236 metros, altura 4 metros sótano y entreplanta, ideal oficina- almacén, etc, 426.100 €. 915751570.

GERCO Cuatro Caminos- Valdeacederas, local comercial, 437 metros, entrada carruajes, altura 4,20 metros, 505.000 €. 915751570.

ALICANTE junto a
PLAYA SAN JUAN
Compre a precio de HIPOTECA CONCEDIDA
Vistas PANORÁMICAS AL MAR
APARTAMENTO
2 Dormitorios + 2 Baños + Terraza 17 m²
Antes 213.000 €. **AHORA 149.000 €**
CHALETS
2 Dormitorios + 2 Baños + Terraza + Jardín
Antes 205.900 €. **AHORA 143.500 €**
¡Compruébelo! REGALO SEGURO
91 575 56 20

ANUNCIOS EN EL MUNDO · Tarifa Oficial · Tarjetas · Cobro a Domicilio
M. & L.M. publicidad
91 553 01 75

ANUNCIOS BREVES

GERCO Cuatro Caminos, local venta, 178 metros más 200 metros de patio carga y descarga, 484.641 €. 915751570.

GERCO Cuartro Caminos- Valdeacederas, local comercial 437 metros en planta, entrada carruajes, altura 4 metros, 787.500 €. 915751570.

GERCO Embajadores- Atocha- Méndez Álvaro, frente al AVE, local venta, antiguo obrador, pastelería, salida de humos, 315.000 €. 915751570.

GERCO Embajadores, junto Legazpi, estupendo local en bruto, 174 metros, zona nueva, salida de humos, 15 metros fachada, ideal hostelería, 682.500 €. 915751570.

GERCO Hortaleza, junto Gran Vía de Hortaleza, local 90 metros, salida de humos, 359.800 €. 915751570.

GERCO Puerta Toledo, local 270 metros, hace esquina, diáfano, 22 metros, fachada, magnífico, techos altos, aire acondicionado, calefacción, válido cualquier actividad, 378.000 €. 915751570.

GERCO Plaza Castilla, local venta, 103 metros, 312.337 €. 915751570.

GERCO Junto Retiro, local, 80 metros, edificio rehabilitado, 378.638 €. 915751570.

GERCO Las Tablas, local 68 metros aproximados, en bruto, 323.048 €. 915751570.

GERCO Manuel Becerra, local 158 metros, en bruto, altura, 3,70 metros, 19 metros de fachada, salida de humos, 504.000 €. 915751570.

GERCO Plaza Castilla, 165 metros, 519.255 €. 915751570.

GERCO Plaza Castilla, local 421 metros, zona comercial, salida de humos, altura 6 metros, instalación nueva de agua, gas, teléfono, fachada 10 metros, salida de emergencia, válido para gimnasio, banco, restaurante, 610.000 €. 915751570.

GERCO Plaza Castilla, local venta 300 metros aproximadamente, ideal consulta médica, perfecta conservación, 787.500 €. 915751570.

GERCO Plaza Castilla, local venta, 826 metros, 4.163.040 €. 915751570.

GERCO Príncipe de Vergara- López de Hoyos, local garaje 36 plazas, o trasteros, inmejorable situación, 1.133.000 €. 915751570.

GERCO Príncipe de Vergara- Viso, local comercial esquina en plaza de 543 metros, en 3 plantas, 16 metros, escaparate lujo, situación inmejorable, 3.621.800 €. 915751570.

GERCO Príncipe Pío, 120 metros, 2 plantas funcionando, planta semisótano como vivienda, 4 dormitorios, 2 baños, reformado, 405.000 €. 915751570.

GERCO Prosperidad, 210 metros, cafetería restaurante, funcionando, 890.000 €. 915751570.

GERCO Salamanca, local- ocasión, 69 metros, 291.900 €. 915751570.

GERCO Sanchinarro, local 92 metros, en bruto, 426.420 €. 915751570.

GERCO Usera, local comercial, 279 metros, 36 metros fachada, anteriormente taller de coches. 441.000 €. 915751570.

GERCO Vallecas, 48 metros, gran escaparate, muchas posibilidades, oportunidad. 120.202 €. 915751570.

GERCO Vicálvaro- Moratalaz, nuevo, 43 metros, 8 metros fachada, hace esquina, válido cualquier actividad. 185.000 €. 915751570.

GERCO Vicálvaro- Moratalaz, nuevo, 72 metros, 14 metros fachada, hace esquina, válido cualquier actividad. 306.500 €. 915751570.

GERCO Argüelles, edificio Galaxia, local 160 metros, en 2 plantas, reformado, muy comercial, 17 metros más 9 metros de fachada, esquina, cualquier negocio, incluiso cafetería. 473.640 €. 915751570.

GERCO Argüelles, local de 44 metros. 235.000 €. 915751570.

GERCO Moratalaz- Vicálvaro, local diáfano, planta calle, bomba frío calor, 10 metros fachada, alarma, cierre automático, suelos tarima, conexiones integradas, despachos acristalados, ideal oficinas. 142.000 €. 915751570.

GERCO Sigüenza, 113 metros, mucha luz, buena zona. 78.132 €. 915751570.

GERCO Cuatro Caminos- Pablo Iglesias, local- nave, 960 metros. 1.731.000 €. 915751570.

GERCO Carabanchel, local venta, 556 metros, ideal escuela infantil. 1.105.000 €. 915751570.

GERCO Centro, local reformado, buen sitio, en esquina, fachada a plaza, muy interesante, restaurante típico madrileño. 1.260.000 €. 915751570.

GERCO Junto Moratalaz, local 140 metros, ideal cualquier tipo de negocio. 315.000 €. 915751570.

GERCO Yeles, Polígono La Estación, nave 1.100 metros, patio trasero 668 metros, oficinas, entreplanta 75 metros, patio delantero, entrada camiones. 700.000 €. 915751570.

GERCO Nacional IV, Km. 25, local comercial 1.103 metros, totalmente instalado, concesionario de coches, muy buenas calidades, diseño de lujo, calefacción y aire acondicionado. 2.975.000 €. 915751570.

GERCO Carretera Fuencarral, loft dúplex, exterior, 1 dormitorio, 1 baño, garaje, nuevo, instalación calor- frío. 157.500 €. 915751570.

GERCO Hortaleza, nuevo, loft 57 metros aproximados, exterior, garaje. 210.000 €. 915751570.

VILLALBA, nave, P-29, 383 metros, garaje. 570.000 €. 918500000. GILMAR.ES

ROZAS. Tres locales unidos, planta calle, 40 metros cada uno, fincas independientes. 299.000 €. GILMAR 916392025.

MAJADAHONDA. 175 metros, comercial, oficinas. 475.000 €. GILMAR 916392025. Ref- 9257

ROZAS. Matas, frente Renfe, edificio comercial, estrenar. 1.000.000 €. GILMAR 916392025. Ref- 29531

GILMAR.ES Boadilla, local 109 metros, zona comercial, en bruto, posibilidad financiación. 350.000 €. 916339944.- 26102

GILMAR.ES Villaviciosa de Odón, 1680 metros, 560 planta calle, fachada 20 metros, entrada vehículos. 1.600.000 €. 916339944.

GILMAR.ES Boadilla, casco urbano. Local comercial pie calle 290 metros, 20 fachada, 2 plantas. 675.000 €. 916339944. -32012

GILMAR.ES Boadilla. Prado del Espino- Magnífica nave de 1,450 metros. Calidades de primera, inmejorable situación. 2.950.000 €. 916339944.- 32889

GILMAR.ES Local comercial, 133 metros, a escasos metros de la avenida principal. 250.000 €. 952861341. Ref. 27445

GILMAR.ES Local comercial, 90 metros, casco antiguo Marbella, 6 metros de fachada. 210.000 €. 952861341. Ref. 30039.

INVERSA 50. Local 900 metros, cualquier uso. Calle Padre Xifre/ Avenida América. 914322540.

GILMAR.ES Retiro, 60 metros, salida de humos. 325.000 €. 912093250.- 17617

GILMAR.ES Oferta, Avenida Andalucía zona, junto M40, 559 m, oficina- almacén. 600.000 €. 912093250.- 25062

GILMAR.ES Acacias zona, 500 m2, 7 metros de altura. 1.000.000 €. 912093250.- 25813

GILMAR.ES Ríos Rosas, 183 metros, fachada 13 metros. 1.500.000 €. 912093250.- 19741

GILMAR.ES C/ Huertas, 190 m., apto para hostelería. 1.545.000 €. 912093250.- 22886

GILMAR.ES Nuevos Ministerios zona, 200 m, diáfano, 25 m fachada. 660.000 €. 912093250.- 28193

GILMAR.ES Paseo Delicias, 128 metros, dos plantas, fachada 6 metros. 275.000 €. 912093250.- 28279

GILMAR.ES Guzmán el Bueno, tramo más comercial, 237 m, fachada 9 m. 720.000 €. 912093250.- 28711

GILMAR.ES Cavanilles, 100 metros, chaflán. 300.000 €. 912093250.- 20460

GILMAR.ES Chamberí, 195 metros, hostelería, 20 metros fachada. Chaflán. 1.050.000 €. 912093250.- 2321

GILMAR.ES Arturo Soria zona, 155 metros, salida humos, 25m. fachada. 525.000 €. 912093250. -31074

GILMAR.ES Orense zona, edificio industrial, 5235 metros. 5.300.000 €. 912093250. -30222

GILMAR.ES Pradillo zona, cerca Parque Berlín, 190 m, buena fachada, ideal oficina. 495.000 €. 912093250. -30506.

GILMAR.ES Fernández de los Ríos, 42 metros. 212.000 €. 912093250. -7048

GILMAR.ES Tetuán, chaflán, 596 metros, gran fachada. 700.000 €. 912093250. -21162

GILMAR.ES Chamberí, magnífico local, 602 metros, actualmente oficinas, también alquiler. 1.700.000 €. 912093250. -16042

GILMAR.ES Salamanca, bar copas, 125 metros, licencia hasta tres de la mañana, salida humos. 450.000 €. 912093250. -26651

GILMAR.ES P. I. Aguacate, edificio industrial de 6150 metros, el uso que se le está dando es de oficina. 7.875.000 €. 912093250. -26013

GILMAR.ES Humanes de Madrid. Polígono Agrupación el Lomo, nave adosada 1237 m2 altura de 7 m. 650.000 €. 912093250.- 32138

GILMAR.ES Polígono Hormigueras. Nave en edificio industrial 923 m2 en altura. 669.000 €. 912093250.- 32085

GILMAR.ES Paseo Habana zona 347 m semisótano acceso representativo. Ideal oficina, academia. 680.000 €. 912093250.- 31762

GILMAR.ES Chueca 300 m2 ideal oficina. 986.000 €. 912093250.- 30284

GILMAR.ES Chamberí, local 452 metros, dos plantas, licencia clínica. 1.150.000 €. 912093250.- 30913

GILMAR.ES Vara del Rey- Rastro, 37 metros, interior. 95.000 €. 912093250.- 32136

GILMAR.ES Vara del Rey- Rastro, local anticuario, 60 metros, fachada 10 metros. 390.000 €. 912093250.- 31967

GILMAR.ES Antón Martín, local en rentabilidad 6,20% alquilado banco. 1.260.000 €. 912093250.- 29995

GILMAR.ES Chamberí, fachada 19m. Local en rentabilidad, 211 m2. 560.000 €. 912093250. 31419

GILMAR.ES Santa Engracia, casi Bravo Murillo, salida de humos, 180 m2. 800.000 €. 912093250. 31419

GILMAR.ES Avenida Bruselas 1153 m2 en dos alturas. 2.350.000 €. 912093250.- 31218

GILMAR.ES Las Rozas, muy buena ubicación, supermercado en rentabilidad (6,37%). 5.100.000 €. 912093250. -32276

GILMAR.ES Puente de Vallecas, 100 m2, muy comercial, fachada 5 m. 450.000 €. 912093250. -32543

GILMAR.ES Barquillo, sótano interior, uso exclusivo almacén. 64 metros. 42.100 €. 912093250.- 30285

GILMAR.ES Chamberí, local 82 metros, dos plantas. 220.000 €. 912093250.- 32623

GILMAR.ES Julian Camarillo zona. Oficina/ almacén 3ª planta 300 m2. 600.000 €. 912093250.- 32861

GILMAR.ES Tirso de Molina zona. Local en retabilidad. 356 m2 comerciales. Esquina. Fachada 21 metros. 1.160.000 €. 912093250.- 32766

GILMAR.ES Chamberí, 507 metros, dos plantas comerciales, esquinazo 20 metros fachada, licencia restaurante. 1.500.000 €. 912093250.- 32620

GILMAR.ES Alcobendas, calle principal, 575 metros, esquina 40 metros fachada, ideal exposición. 2.175.000 €. 912093250.- 32758

GILMAR.ES Ventas zona. Fachada 6 m. 208 m2 construidos. 200.000 €. 912093250.- 32604

GILMAR.ES Joaquin costa 72 m2 semisotano diáfano, fachada 11 m. 3 ventanales. 260.000 €. 912093250.- 33253

GRAN VÍA, junto, 90 metros, galeria comercial, gran oportunidad zona. 246.400 €. GILMAR 913643800. Ref- 31771

ÓPERA. Plaza, 208 metros, exterior a la plaza, único, ocasión. 599.000 €. GILMAR 913643800. Ref. 31449

GILMAR.ES Estepona. Dos locales en centro ciudad para pequeños comercios, con entreplanta, pequeño almacén y despacho, junto colegios, centros de salud y deportivo, desde 125.000 €. 952808570.

106 PARCELAS

TOPÓGRAFO. Mediciones. 915721575

GERCO Chinchón, 3 parcelas unidas, 4.805 metros útiles, 10.000 metros, vivienda unifamiliar 144 metros, 2 plantas, piscina, bodega, cuadras para caballos, regadio. 450.760 €. 915751570.

GERCO Nacional I- Miraflores de la Sierra, parcela 1.000 metros, agua, luz, proyecto para chalet 250 metros. 300.000 €. 915751570.

GERCO Nacional II- Trijuque- Guadalajara, solar de 2.950 metros, en urbanización, plana, vallado con todos los equipamientos, buen precio. 197.760 €. 915751570.

GERCO Nacional III Villarejo de Salvanés, parcela 2.712 metros, suelo urbanizable. 67.000 €. 915751570.

GERCO Urbanización Sierra de Ávila, en Navalperal de Pinares, a 100 metros estación de tren, a 90 kilómetros de Madrid, 4 parcelas de 240 metros, totalmente urbanizados, para viviendas unifamiliares, gas centralizado, desde 66.000 €. 915751570.

GERCO Puerta de Hierro, 2 parcelas juntas, 1 chalet o 2 pareados, mejor zona, todas las licencias. 1.784.140 €. 915751570.

COLLADO MEDIANO, urbanización consolidada, 500 metros, para dos pareados de 150 metros más sotano. 180.000 €. 918499099. GILMAR.ES

VALDEMORILLO. Cerro Alarcón, buena parcela llana, 1000 metros, cuadrada. 222.000 €. GILMAR 916392025.

VALDEMORILLO. Jarabeltrán, 1800 metros, poca pendiente, entorno natural. 240.000 €. GILMAR 916392025.

ROZAS. Molino, parcela 2000 metros, esquina, próximo entrada. 640.000 €. GILMAR 916392025. Ref- 17517

ROZAS Molino, preciosa parcela con buenas vistas, 2417 metros. 620.000 €. GILMAR. 916392025. Ref-32312.

GILMAR.ES Moraleja, parcela 2500 metros, edificabilidad 1 m3, 10% ocupación, esquina, magnífica situación, proyecto y licencia. 2.100.000 €. 916503011.- 21109

GILMAR.ES Ciudalcampo, magníficas parcelas desde 2.500 metros, a partir de 670.000. 671.000 €. 916503011. 25945

GILMAR.ES Ciudalcampo, Buenísima parcela, de las mejores de la urbanización, con vistas, plana, zona alta, 3.000 m2. 845.000 €. 916503011.- 27070

GILMAR.ES Fuente Fresno, parcela, vistas, plana, fondo de saco, mejor verla. 483.000 €. 916503011.- 23989

GILMAR.ES Sebastián Reyes, urb. la Granjilla, escasos metros del hospital, magnífica parcela, 1.500 metros, gran oportunidad. 485.000 €. 916503011.- 30674

GILMAR.ES Brunete, urb. La Ermita, bonita parcela llana, esquina, 1200 metros, ocupación 25%. 290.000 €. 916339944. - 30639

GILMAR.ES Boadilla, Valdecabañas. Parcela 2.300 metros. Llana, vistas. 548.000 €. 916339944.- 18001

GILMAR.ES Boadilla, Bonanza. Parcela 1500 metros. Vistas espectaculares. Inmejorable ubicación. 450.000 €. 916339944. - 21570

GILMAR.ES Boadilla, Lomas, parcela 2.391 metros. Fondo de saco, llana. Oportunidad. 595.000 €. 916339944. -25451

GILMAR.ES Boadilla, Lomas. Parcela 5.104 metros. Llana, vistas. Posibilidad 2 viviendas. 1.190.000 €. 916339944. -25451

GILMAR.ES Villaviciosa, Campodón, parcela 1600 metros, llana, cerca entrada, calle tranquila. 540.000 €. 916339944. - 28456

GILMAR.ES Boadilla, Lomas. Parcela 2.713 metros. Fondo de saco, llana. 650.000 €. 916339944.- 25452

GILMAR.ES Villaviciosa, Campodón, bonita parcela 1700 metros, totalmente ajardinada, tenis, gimnasio. 550.000 €. 916339944.- 28314

GILMAR.ES Villanueva de la Cañada. Urb. Guadamonte, 5200 metros, llana, ocupación 35%. Vigilancia. 580.000 €. 916339944.

GILMAR.ES Villaviciosa, bosque, parcela 1600 metros, llana, muy bien situada, cerca entrada. 480.000 €. 916339944. -31987.

GILMAR.ES Villanueva Cañada, Guadamonte, parcela 4.890 metros. Esquina, llana, entorno natural, posibilidad caballos. 550.000 €. 916339944. -21815

GILMAR.ES Boadilla, Valdecabañas, parcela 2084, para independiente, excelente situación. 495.000 €. 916339944.- 26243

GILMAR.ES Boadilla, Valdecabañas. Parcela 1300 metros, vallada. 380.000 €. 916339944.- 24075

GILMAR.ES Boadilla. Parque Boadilla- Las Lomas. Parcela 1.000 metros con jardín y vallada. 495.000 €. 916339944.- 23448

GILMAR.ES Estepona. Parcelas aproximadamente 500 metros, vistas mar, cerca Estepona, desde 148.300 €. 952808570.

SOMOSAGUAS. Buenísima parcela 2600 metros, urbanización cerrada, seguridad 24 horas. 1.550.000 €. GILMAR 911310800. Ref- 29584

POZUELO- Bularas, fantástica parcela, urbanización, seguridad 24 horas, céntrico. 1.095.000 €. GILMAR 913071159. Ref- 19678

107 SOLARES

GERCO Hoyo de Manzanares, solar 41.690 metros, para 47 viviendas, parcelas de 1.000 metros, inmejorable situación. 7.894.405 €. 915751570.

GERCO Urbanización Monterrozas, parcela 2634 metros, 2 fachadas de 30 metros, cerca de todos los servicios, vigilancia 24 horas, edificabilidad. 895.000 €. 915751570.

GERCO Arturo Soria, solar 276 metros, edificabilidad 0,8. Fachada 20 metros. 661.500 €. 915751570.

GERCO Carabanchel, solar 345 metros, edificabilidad 360 metros, baja y 2 alturas. 787.500 €. 915751570.

GERCO La Cañada- Ávila, solar 10.000 metros, para 15 chalets, buena situación. 262.500 €. 915751570.

GERCO Nacional II- Sigüenza, solar en casco antiguo, con poryecto, 86.000 €. 915751570.

GERCO Nacional II- Sigüenza, solar en zona histórica, totalmente documentado, 41.000 €. 915751570.

GERCO Orgaz- Toledo, polígono industrial Fuente Techada, solar industrial 1.670 metros, edificabilidad 1 metro/ metro cuadrado, 125.280 €. 915751570.

GERCO Orgaz- Toledo, polígono industrial Fuente Techada, solar industrial 1.632 metros, edificabilidad 1 metro/ metro cuadrado, 122.400 €. 915751570.

GERCO Orgaz- Toledo, polígono industrial Fuente Techada, solar industrial 1.574 metros, edificabilidad 1 metro/ metro cuadrado, 110.208 €. 915751570.

GERCO Orgaz- Toledo, polígono industrial Fuente Techada, solar industrial 1.415 metros, edificabilidad 1 metro/ metro cuadrado, 99.052 €. 915751570.

GERCO Valdemorillo, parcela comercial, 4.656 metros, situado entrada de urbanización, 391.104 €. 915751570.

GERCO Valdemoro, parcela industrial, 6.053 metros, edificabilidad 3.631, primera línea Nacional IV, 3.813.390 €. 915751570.

GERCO Valdemoro, parcela industrial, 6.417 metros, edificabilidad 3.850, primera línea Nacional IV, 4.042.710 €. 915751570.

GERCO El Viso. Calle Serrano, solar venta, parcela edificable. Ref- 20090283 915751570.

GERCO Valladolid, solar 1.500 metros, destinado a desarrollo de zona de ocio, muy buena situación, ideal recreo, restaurante e instalaciones deportivas. 742.500 €. 915751570.

TORRELODONES. Las Marías, 4201 metros, posibilidad dos casas. 630.000 €. GILMAR.ES 918500000.

ROZAS. Parquerrozas, parcela llana y regular, bien situada, 1600 metros. 550.000 €. GILMAR 916392025 Ref. 28446

GILMAR.ES Polígono Hormigueras, 2895 metros, posibilidad promoción naves pequeñas. 3.500.000 €. 912093250. 31573

GILMAR.ES Pueblo Nuevo zona, con proyecto licencia, edificabilidad 160 metros. 120.000 €. 912093250.-22869

GILMAR.ES Avenida Aragón, terciario 5.374 metros, edificabilidad. 3.950.000 €. 912093250. - 24802

GILMAR.ES Villaviciosa Odón, solar residencial, edificabilidad 7900 metros pareados. 5.250.000 €. 912093250.-20736

GILMAR.ES Bravo Murillo, zona Alvarado, 940 metros edificabilidad, magnífico local comercial esquina. 3.150.000 €. 912093250. -32628

GILMAR.ES Rozas, junto autovía, 3062 metros edificabilidad terciario comercial, dotacional. 4.287.000 €. 912093250. -32644

GILMAR.ES Islas Aleutianas, 570 metros, proyecto y licencia, dos chalets exclusivos de 360 metros cada uno. 901.000 €. 915830332. Ref- 18873

108 FINCAS RUSTICAS

GERCO Cadalso de los Vidrios, a 75 km de Madrid, 11.600 metros, pozo, bodega, pequeña casa, 24 olivos, pinos, encinas, arroyo, excelente entorno próximo a Gredos. 915751570. R/ 319

GERCO Cadalso de los Vidrios, finca 60 hectáreas, caza menor, 2 arroyos, ganadero, agrícola, licencia para vivienda. 915751570. R/ 372

GERCO Ciudad Real- Calzada de Calatrava, finca recreo, 66.000 metros, casa 800 metros, pista de tenis con frontón, piscina, árboles, huerto, 2 pozos, paseo acerados, a 200 metros casco urbano, ocasión, Ref- 441. 915751570.

GERCO Finca rústica- Toledo, a 8 kilómetros de Aranjuez, 15.750 metros, vallada, 350 almendros, 44 olivos, pozo, casa pequeña, nave de herramientas, zona de huerta, tractor 21 caballos, fumigadora, riego por goteo y aspersión. 67.879 €. Ref- 465. 915751570.

GERCO Fuentidueña del Tajo, finca 3 hectáreas, totalmente vallada, pozo, linda con urbanización de chalets. Ref- 391. 915751570.

GERCO Guadalix de la Sierra, preciosa finca, 14 hectáreas, vallada, con encinas, pastos, manantiales. Ref- 386, 915751570.

GERCO La Cabrera, finca 11409 metros, próxima al pueblo, luz, pozo de agua, totalmente vallada, parte de piedra. Ref- 392. 915751570.

GERCO Nacional I- Redueña, a 55 kilometros de Madrid, 2 fincas una de 1,3 hectáreas y otra de 2,2 hectáreas, buen acceso. Ref- 488. 915751570.

GERCO Próxima a Marchalo, finca rústica agrícola, ganadera, dentro de coto de caza. 915751570. R/ 382

GERCO San Agustín de Guadalix, finca preparada para eventos, 25.500 metros, parcela 800 metros construcción, piscina, bonito jardín, amplias terrazas, bonitas vistas, garaje preparado para cocinas. 2.520.000 €. 915751570.

GERCO San Martín de Valdeiglesias, finca 4.854 metros, casa, huerta, riachuelo, pozo canalizado, oportunidad. Ref- 429. 915751570.

GERCO Soria, casa rural funcionando, totalmente restauraeda con mucho estilo y encanto, 7 dormitorios con baño, biblioteca, salón con chimenea, comedor, restaurante, caballos. 915751570. R/ 362

GERCO Soto del Real, finca rústica 45.959 metros, zona muy interesante, ocasión. 915751570. R/ 380

GERCO Toledo- Lillo, finca rústica, 25 hectáreas, reforestación, pastos, coto de caza menor, privado. Ref- 427. 915751570.

GERCO Toledo- Lillo, finca rústica, 39 hectáreas, labor coto de caza privado, buen encinado. Ref- 426. 915751570.

GERCO Toledo, bonita finca, 80 hectáreas, de labor y monte, con caza menor. 915751570. R/ 349

GERCO Valdemorillo, finca rústica 42 hectáreas, vallada, nave, embarcadero, plaza de toros, corrales, encinas de pastos, pozo, parcela 1.183 metros, urbana, con todos los servicios. Ref- 453. 915751570.

GERCO Finca de 67 hectáreas a 30 kilómetros de Madrid, 2 casas, una de 518 metros de piedra, otra de 100 metros de piedra, pastos y monte de encinas. 3.330.000 €. 915751570.

GERCO Segovia, molino- vivienda, terreno 22.000 metros, 2 casas, 4 dormitorios, 2 salones, molino rehabilitado, arroyo. Ref- 439. 915751570.

VILLANUEVA CAÑADA. Parque Regional Guadarrama, 11.500 metros, cortijo 700 metros, una planta, 5.000 ajardinados, tenis, piscina, espectacular. 2.200.000 €. GILMAR 916392025. Ref- 13930

GILMAR.ES Villanueva Cañada, espectacular finca a 1,5 km del pueblo, excelentes vistas, bun acceso, cerca colegio y campo de golf, 30000 metros, con casa rústica de 490, zaguán de entrada, piscina carril de nado 16 metros, gimnasio, tenis, cuadras, 5 boxes, perreras, placas solares, zona arbolada, pinos, encinas, chopos, retamas, higueras. 1.740.000 €. 916339944.-12054

109 OTRAS POBLACIONES

MARINA D´OR. Oropesa Costa. Apartamento 2 Habitaciones, Amueblado, Calefacción central frio y caliente. Garaje, Trastero. Nuevo precio era 220.000E, ahora ha bajado hasta. 135.000 €. Telf. 609477476.

● HORCAJO DE SANTIAGO

PARTICULAR, VENDO CHALET ADOSADO A ESTRENAR. VIVIENDA DE OBRA EXCLUSIVA AL RESTO DE LA URBANIZACIÓN. 174 M2, DE ESQUINA, MUY LUMINOSO. 4 DORMITORIOS, 3 BAÑOS, SALÓN, PATIO Y AMPLIO GARAJE. PISCINA Y JARDÍN COMUNITARIOS. 180.000 €. 600365014. 676049340.

BENIDORM. Estudio reformado, vistas, piscina, tenis, 40 cuadrados. 108.000 €. 680150303.

NERJA. (Málaga). Chalets obra nueva terminada, 2 y 3 dormitorios, 3 baños, terrazas y jardín particular, 2 garajes, trastero, piscina, chimenea, primeras calidades. Desde 229.000 €. LOOK&FIND 917500991.

GERCO Almería- Vera, primera línea de playa, urbanización cerrada con piscina para adulto y para infantil, 55 metros más 23 metros jardín, 2 dormitorios. 127.000 €. 915751570.

GILMAR.ES Mijas Costa, 1 dormitorio, 1 baño, amplia terraza. 178.500 €. 952861341. Ref. 10566.

GILMAR.ES Marbella en el corazón de la Milla de Oro, 105 metros, 1 dormitorio, jardín privado, trastero, plaza de garaje. 199.000 €. 952861341. Ref. 18851.

GILMAR.ES Marbella, urbanización La Quinta, lujoso, apartamento de 2 dormitorios, 2 baños, vistas al golf. 190.000 €. 952861341. Ref. 19011.

GILMAR.ES Marbella Oeste, 3 dormitorios, 2 baños, 116 metros, muy cerca de la playa y de San Pedro de Alcántara. Primeras calidades. 252.000 €. 952861341. Ref. 24076.

GILMAR.ES Marbella centro, 3 dormitorios, 2 baños, piscina, zona infantil. 255.000 €. 952861341. Ref. 15099.

GILMAR.ES Marbella centro, apartamento 80 metros, 2 dormitorios, 2 baños, plaza de garaje y espaciosas zonas comunes a 250 metros de la playa. 255.000 €. 952861341. Ref. 24055.

GILMAR.ES Calahonda, a estrenar de 132 metros, 2 dormitorios, con espectacular vistas al mar. Plaza de garaje, jardines y piscina comunitarios. A 15 minutos de Marbella. 225.000 €. 952861341. Ref. 27183.

VENTA
OFICINA 630 m2
C/ Julián Camarillo
LOCAL 900 m2
CUALQUIER USO
C/ Padre Xifre / Avd. América
Telf: 91 432 25 40

ANUNCIOS BREVES

GILMAR.ES Marbella, 2 dormitorios, 2 baños, garaje, trastero, junto al centro comercial. 270.000 €. 952861341. Ref. 22945.

GILMAR.ES Marbella, 2 dormitorios, 2 baños, garaje, muy bonita urbanización con grandes zonas comunes. 285.000 €. 952861341. Ref. 15814.

GILMAR.ES Nueva Andalucía, 2 dormitorios, 2 baños, 126 metros, buenas comunicaciones, garaje. 237.000 €. 952861341. Ref. 14841.

GILMAR.ES Mijas Costa, adosada en esquina con espectacular vista al mar y montaña, 3 dormitorios, 2 baños, aseo. 315.000 €. 952861341. Ref. 14064.

GILMAR.ES Marbella Oeste, 3 dormitorios, 162 metros, piscina, club social. 315.000 €. 952861341. Ref. 21321.

GILMAR.ES Marbella, Milla de Oro, fantástico apartamento, club social, piscina. 270.000 €. 952861341. Ref. 7680.

GILMAR.ES Marbella, apartamento, 2 dormitorios, junto playa y zona comercial, garaje y trastero. 325.000 €. 952861341. Ref. 22908.

GILMAR.ES Marbella centro, 125 metros, 2 dormitorios, a unos pasos de la playa. 285.000 €. 952861341. Ref. 22974.

GILMAR.ES Marbella centro, 2 dormitorios, buenas calidades, junto a la playa. 367.500 €. 952861341. Ref. 18170.

GILMAR.ES Nueva Andalucía, adosado en esquina, 3 dormitorios, 3 baños, vistas espectaculares a los campos de golf. 385.000 €. 952861341. Ref. 11848.

GILMAR.ES Marbella centro, 2 dormitorios, 1 baño, garaje, vistas parciales al mar. 415.000 €. 952861341. Ref. 19210.

GILMAR.ES Marbella centro, apartamento en urbanización de lujo, primeras calidades, cerca de la playa, 2 dormitorios, 2 baños. 340.000 €. 952861341. Ref. 19765.

GILMAR.ES Marbella, Guadalmina, 3 dormitorios, junto a la playa, jardín privado, garaje y trastero. 420.000 €. 952861341. Ref. 21624.

GILMAR.ES Milla de Oro, precioso apartamento, jardín privado, vistas al mar y a la montaña, urbanización de lujo, primeras calidades, 3 dormitorios, 2 baños. 365.000 €. 952861341. Ref. 20232

GILMAR.ES Marbella, áticodúplex, 3 dormitorios, 190 metros construidos, primeras calidades en una urbanización de lujo, cuenta con unas bonitas zonas comunes y gran piscina comunitaria, plaza de garaje y trastero. 450.000 €. 952861341. Ref. 26455.

GILMAR.ES Marbella, Nueva Andalucía, amplio apartamento, 288 metros, 4 dormitorios, garaje, trastero, buena urbanización. 420.000 €. 952861341. Ref. 14366.

GILMAR.ES Bahía de Marbella, 2 dormitorios, gran terraza de 70 metros, próximo a la playa. 472.500 €. 952861341. Ref. 15074.

GILMAR.ES Guadalmina Alta, magnífico dúplex de 300 metros, 3 dormitorios, 3 baños, dos terrazas. 427.000 €. 952861341. Ref. 14146.

GILMAR.ES Calahonda villa, vistas al mar, con jardín y piscina, 5 dormitorios. 479.000 €. 952861341. Ref. 15058.

GILMAR.ES Marbella, 120 metros, 3 dormitorios, primeras calidades, urbanización con salida directa a la playa, solarium de 70 metros. 525.000 €. 952861341. Ref. 18688.

GILMAR.ES Puerto Banús, 150 metros, 2 dormitorios, urbanización de lujo junto a la playa, vídeo portero, alarma, suelo radiante, 24 horas de vigilancia, trastero y garaje. 675.000 €. 952861341. Ref. 18957.

GILMAR.ES Milla de Oro, apartamento de 145 metros, 2 dormitorios en urbanización de lujo, con vistas al mar en primera línea de playa, plaza de garaje, amplios jardines, gran piscina, gimnasio, sauna, jacuzzi. 750.000 €. 952861341. Ref. 27132..

GILMAR.ES Marbella centro, apartamento, 286 metros, 3 dormitorios, junto a la playa. 970.000 €. 952861341. Ref. 17649.

GILMAR.ES Los Monteros, señorial, ático dúplex, vistas al mar, 400 metros, primeras calidades, zonas comunes espectaculares. 3.200.000 €. 952861341. Ref. 14091.

GILMAR.ES Marbella, ático de gran lujo, 415 metros, 5 dormitorios, 1ª línea de playa, vistas fantásticas, seguridad 24 horas, a estrenar. 3.500.000 €. 952861341. Ref. 18976.

GILMAR.ES Marbella, Guadalmina Baja, fantástico ático dúplex, 1ª línea de golf con vistas al mar. Primeras calidades, 3 dormitorios, 3 baños. 670.000 €. 952861341. Ref. 24274.

GILMAR.ES Marbella, cerca de la playa y de Puerto Banús, 60 metros, 1 dormitorio. 150.000 €. 952861341. Ref. 27526

GILMAR.ES Bahía de Marbella, apartamento 2 dormitorios, jardín privado, salida directa a la playa, garaje. 320.000 €. 952861341. Ref-28336

GILMAR.ES Nueva Alcántara, ático dúplex de 252 metros, 4 dormitorios, garaje y trastero, sólo a 400 metros de la playa, vistas al mar, seguridad 24 horas. 495.000 €. 952861341. Ref-28300

GILMAR.ES Nueva Andalucía, lujosa urbanización, zona golf, 311 metros, 3 dormitorios, vistas, squash, sauna, sala de juegos. 390.000 €. 952861341. Ref. 9054

GILMAR.ES Marbella Este en primera línea de playa, magnífico apartamento en dos alturas, 143 metros, 34 de terraza, 3 dormitorios, amplios jardines, piscinas, campos de fútbol, tenis, pádel, baloncesto. 350.000 €. 952861341. Ref. 28604

GILMAR.ES Marbella, casco antiguo, ático abuhardillado de 1 dormitorio, 1 baño, 52 metros, playa a 200 metros. 120.000 €. 952861341. Ref. 25041

GILMAR.ES Calahonda, apartamento de 1 dormitorio, 1 baño, primeras calidades, 65 metros, vistas al mar, jardines, piscina, garaje. 150.000 €. 952861341. Ref. 25220

los **apartamentos** en **Serrano** ya **no** son **caros:**

desde **240.000**€

A la venta **apartamentos** de **1-2 dormitorios, oficinas** y **plazas de garaje**

IDL GRUPO DONATO LASA **91 556 02 28**

GILMAR.ES Apartamento de 1 dormitorio, 1 baño con vistas frontales al mar, 68 metros, urbanización cerrada con jardines y piscina. 168.000 €. 952861341. Ref. 28783

GILMAR.ES Marbella, céntrico apartamento, 2 dormitorios, baño, 60 metros, piscina comunitaria. 179.000 €. 952861341. Ref. 19954

GILMAR.ES Mijas Costa, apartamento de lujo, 2 dormitorios, 2 baños, 75 metros, terraza 10 metros, urbanización con jardines y piscina, seguridad, pádel, 400 metros playa. 180.000 €. 952861341. Ref. 26193

GILMAR.ES Marbella centro, apartamento 3 dormitorios, 2 baños, junto comercios y restaurantes, bus, taxi, 90 metros, playa a 500 metros. 190.000 €. 952861341. Ref. 25617

GILMAR.ES Nueva Andalucía, apartamento con vistas panorámicas, urbanización consolidada, golf, la Quinta, 2 dormitorios, 2 baños. 220.000 €. 952861341. Ref. 23277

GILMAR.ES Marbella, zona residencial y tranquila, apartamento 2 dormitorios, 2 baños, amplia terraza, preciosos jardines y piscina de comunidad. 220.000 €. 952861341. Ref. 29742

GILMAR.ES Marbella, ático dúplex con vistas al mar, recién construcción, jardines, piscinas, próximo a la playa, garaje, trastero, 2 dormitorios, 2 baños, 80 metros. 225.000 €. 952861341. Ref. 16746

GILMAR.ES Nueva Andalucía, Aloha, urbanización de lujo, piscina cubierta, apartamento 2 dormitorios, amplia terraza, jardín privado, garaje, 5 minutos Puerto Banús. 225.000 €. 952861341. Ref. 28766

GILMAR.ES Marbella centro, apartamento 1 dormitorio, totalmente reformado, amueblado, 58 metros. 234.000 €. 952861341. Ref. 15175

GILMAR.ES Calahonda, chalet independiente, urbanización con piscina, cerca playa. 240.000 €. 952861341. Ref. 18732

GILMAR.ES Marbella centro, moderno apartamento de 2 dormitorios, 2 baños, conjunto cerrado con piscina, jardín, tenis, garaje. 240.000 €. 952861341. Ref. 23300

GILMAR.ES Marbella centro, apartamento 3 dormitorios, 2 baños, garaje, pleno centro de la ciudad, 90 metros. 210.000 €. 952861341. Ref. 27016

GILMAR.ES Nueva Andalucía, la Quinta Golf, magnífico apartamento, 2 dormitorios, 2 baños, gran terraza, amplio 182 metros, vistas al golf, jardines y piscina comunitarios. 290.000 €. 952861341. Ref. 29786

GILMAR.ES Mijas Costa, apartamento en primera línea de playa con vistas frontales al mar, 2 dormitorios, piscina comunitaria. 300.000 €. 952861341. Ref. 27499

GILMAR.ES Marbella centro, amplio apartamento, 2 dormitorios, terraza de 65 metros, bonita urbanización con piscina y jardines. 230.000 €. 952861341. Ref. 14250

GILMAR.ES Zona Puerto Banús, apartamento de 2 dormitorios, 2 baños con jardín privado, garaje, popular urbanización con jardines, piscinas, pádel, vigilancia, muy próximo a la playa y golf. 245.000 €. 952861341. Ref. 29941

GILMAR.ES Marbella, adosado 3 dormitorios, jardín privado, bonitas zonas comunes. 420.000 €. 952861341. Ref. 17353

GILMAR.ES Milla de Oro, adosado 4 dormitorios, construido en primeras calidades, urbanización de lujo, a sólo 500 metros de la playa. 640.000 €. 952861341. Ref. 19655

GILMAR.ES Puerto Banús, magnífico chalet de 340 metros, 4 dormitorios, vistas al mar, 1000 metros de parcela, sólo a 800 metros de la playa. 1.200.000 €. 952861341. Ref. 25697

GILMAR.ES Marbella, 200 metros, 3 dormitorios, apartamento de lujo de primeras calidades, en urbanización cerrada y vigilada 24 horas, espectaculares zonas comunes, varias piscinas, sólo a 100 metros de la playa. 1.500.000 €. 952861341. Ref. 18734

GILMAR.ES Milla de Oro, chalet de lujo de 337 metros, a 100 metros de la playa, en la más exclusiva zona de Marbella, jardín y piscina privados. 2.500.000 €. 952861341. Ref. 25927

GILMAR.ES Marbella centro, apartamento 3 dormitorios, en el centro, perfecto estado, a 500 metros de la playa. 221.000 €. 952861341. Ref. 29118

GILMAR.ES Marbella centro, magnífico ático de grandes dimensiones, con vistas al mar, a 100 metros de la playa, 3 dormitorios, piscina privada, garaje. 680.000 €. 952861341. Ref. 28953

GILMAR.ES Guadalmina, magnífico chalet 430 metros, 4 dormitorios, 3 baños, alojamiento servicio, recién construcción, piscina, jardín maduro 1300 metros. 850.000 €. 952861341. Ref. 30074.

GILMAR.ES Nueva Andalucía las Brisas Golf, chalet en excelentes condiciones, junto campo de golf, vistas, 5 dormitorios, 4 baños, 474 metros, garaje, precioso jardín y zona de piscina, parcela 900 metros. 1.100.000 €. 952861341. Ref. 30016.

GILMAR.ES Gran oportunidad, Marbella centro, zona exclusiva a 100 m playa, amplio apartamento 3 dormitorios, 2 baños, terraza, piscina de comunidad, 140 metros. 320.000 €. 952861341. Ref. 29810

GILMAR.ES Marbella Este, a estrenar, 96 m2, 2 dormitorios, 2 baños, jardín privado, gran terraza, garaje y trastero, zona residencial, cerca playa y comercios. 255.000 €. 952861341. Ref. 30752

GILMAR.ES Marbella Este, primera línea de playa, chalet adosado con 200 m2 de jardín privado, jardines y piscina comunitarias, 4 dormitorios, 4 baños, vistas al mar. 625.000 €. 952861341. Ref. 30607.

GILMAR.ES Calahonda, inversión, apartamento impecable de 2 dormitorios, 1 baño, amplio, garaje, piscina. 135.000 €. 952861341. Ref. 22379

GILMAR.ES Marbella Este/ Elviria, gran apartamento de 1 dormitorio, 1 baño, terraza de 15 metros, garaje, urbanización con amplios jardines, piscina, seguridad, impecable, amueblado. 159.000 €. 952861341. Ref. 30383.

GILMAR.ES Mijas Costa, amplio apartamento 3 dormitorios, 2 baños, gran terraza, garaje, trastero, semiestreno, cerca del golf y a 10 minutos playa. 210.000 €. 952861341. Ref. 30304.

GILMAR.ES Puerto Banús/ playas del Duque, gran apartamento con vistas panorámicas al mar, , 3 dormitorios, 3 baños, garaje, terraza 30 metros, amplias zonas comunes, seguridad 24 horas. 900.000 €. 952861341. Ref. 22674

GILMAR.ES Milla de Oro, villa con vistas al mar, 5 dormitorios, 5 baños, aseo, alojamiento para servicio, gran salón, comedor, garaje 150 m2, precioso jardín y piscina, muy privado, impecable, zona exclusiva y residencial. 2.310.000 €. 952861341. Ref. 27825.

GILMAR.ES Nueva Andalucía/ Las Brisas, impresionante villa a estrenar, calidades y acabados de lujo, 5 dormitorios, 5 baños, aseo, salón, comedor, sala de cine, garaje, alojamiento para invitados, vistas abiertas. 3.500.000 €. 952861341. Ref. 28091.

GILMAR.ES Marbella Este. Cabopino. Prestigiosa urbanización en primera línea de playa. Apartamento con vistas frontales al mar, 2 dormitorios, 2 baños, jardín privado. Garaje, trastero. Jardines, piscina, pádel, tenis y vigilancia 24 horas de comunidad. 650.000 €. 952861341. Ref-30924

GILMAR.ES Marbella Este. Comunidad cerrada y vigilada. Villa a 100 metros playa, 3 dormitorios, 3 baños, aseo, piscina, bonito jardín, privacidad, garaje. 870.000 €. 952861341. Ref-30860

GILMAR.ES Marbella Centro. Apartamento oficina, totalmente equipado, semiestreno, 2 dormitorios, 2 baños, 120 metros, vistas abiertas a la montaña. 280.000 €. 952861341. Ref.31234

GILMAR.ES Marbella Nueva Andalucía. Gran apartamento, 3 dormitorios, 2 baños, aseo, cocina 30 metros, terraza, garaje, trastero, urbanización con golf propio, vigilancia, impecable. 555.000 €. 952861341. Ref.27069

GILMAR.ES Marbella Milla de Oro, Primera Línea playa, apartamento 2 dormitorios, 2 baños, amplia terraza, 100 metros, garaje, trastero, calidades lujo, impecable. 550.000 €. 952861341. Ref.16806

GILMAR.ES Marbella Este, zona Playa. Adosado 3 dormitorios, 2 baños, aseo, 150 metros, muy bonito. 445.000 €. 952861341. Ref.31222

GILMAR.ES Marbella Este Elviria. Villa familiar 6 dormitorios, 5 baños, 700 metros construidos, altas calidades, zona tranquila y residencial, recién construido, bien comunicado. 1.950.000 €. 952861341. Ref.31194

GILMAR.ES Nueva Andalucía Las Brisas, exclusivo apartamento 2 dormitorios, 2 baños, vistas panorámicas abiertas, garaje, trastero, urbanización con golf propio, vigilancia, 140 metros. 380.000 €. 952861341. Ref. 11913

GILMAR.ES Milla de Oro, primera línea de playa, ático dúplex, 4 dormitorios, 3 baños, terraza de 70 metros, garajes, trasteror, vistas al mar, cerca Marbella centro. 1.150.000 €. 952861341. Ref. 31385

GILMAR.ES San Pedro, Avda. Constitución, piso 4 dormitorios, 2 baños. 210.000 €. 952861341. Ref. 31169

GILMAR.ES San Pedro Guadalcántara, 2 dormitorios, 2 baños, garaje, piscina. 250.000 €. 952861341. Ref. 31097

GILMAR.ES Marbella Este Las Chapas, apartamento 2 dormitorios, 2 baños, terraza, garaje y trastero, bonita urbanización con piscina y jardines, playa. 260.000 €. 952861341. Ref. 31290

GILMAR.ES Marbella centro, Rdo. Soriano, apartamento 1 dormitorio, baño, garaje, impecable. 263.000 €. 952861341. Ref. 31143

GILMAR.ES Marbella Este, amplio 3 dormitorios, 2 baños, terraza, garaje, trastero, impecable, preciosas zonas comunes con piscina, jardines, parque infantil, cerca colegios y comercios. 310.000 €. 952861341. Ref. 31446

GILMAR.ES Nueva Andalucía, consolidada urbanización cerca de restaurantes y comercios, apartamento 2 dormitorios, baño, garaje. 200.000 €. 952861341. Ref. 31724

GILMAR.ES Guadalmina Baja, gran apartamento de 3 dormitorios, 2 baños, garaje, terraza, recién construido, 130 metros. 295.000 €. 952861341. Ref. 32130

GILMAR.ES Nueva Andalucía, chalet semiestreno, piscina cubierta, sauna, jacuzzi, gimnasio, 4 dormitorios, 4 baños, aseo, amplio garaje, 500 metros construidos, parcela 1.100 metros. 1.300.000 €. 952861341. Ref. 32111

GILMAR.ES Milla de Oro. Amplio apartamento con jardín, 2 dormitorios, 2 baños, garaje. Urbanización tranquila y residencial. 250.000 €. 952861341. Ref. 30561

GILMAR.ES Marbella, Milla de Oro. Amplio apartamento con jardín de 60 metros, 4 dormitorios, garaje, urbanización con seguridad, piscina, jardines, cerca comercios y playa. 425.000 €. 952861341. Ref.32676

GILMAR.ES Milla de Oro. Chalet adosado 3 dormitorios, 3 baños, aseo, terrazas, jardín. Vistas al mar. Muy bonito. 500.000 €. 952861341. Ref. 31855

GILMAR.ES Milla de Oro, cerca de comercios, restaurantes, playa, 2 dormitorios, 2 baños, terraza, garaje, trastero. Vistas al mar, bonita y segura urbanización con piscinas y jardines. 295.000 €. 952861341. Ref.32876

GILMAR.ES Marbella centro, 2ª línea, vistas mar, 3 dormitorios, 2 baños, garaje. 550.000 €. 952861341. Ref.32972

GILMAR.ES Marbella Este Playa, vistas al mar, ático dúplex, 4 dormitorios, 3 baños, terraza, 156 metros, garaje, trastero. 760.000 €. 952861341. Ref.32907

GILMAR.ES Marbella Este, Los Monteros playa, chalet para reformar, única situación, 6 dormitorios, 4 baños, aseo, parcela 1.000 metros. 1.200.000 €. 952861341. Ref.32727

GILMAR.ES Marbella, 2 dormitorios, 2 baños, terraza 80 metros, vistas al mar y montaña. 242.000 €. 952861341. Ref.12882

GILMAR.ES Marbella centro, 3 dormitorios, baño, 70 metros, buen estado. 155.000 €. 952861341. Ref-32127

GILMAR.ES Nueva Andalucía, zona golf, 3 dormitorios, 2 baños, aseo, 311 metros, gran terraza, piscina, club social, vistas. 315.000 €. 952861341.Ref-9054

GILMAR.ES Marbella- Milla de Oro, chalet 5 dormitorios, 5 baños, estilo rústico muy acogedor, 331 metros construidos, 1591 parcela, zona tranquila y residencial, cerca playa y comercios. 1.950.000 €. 952861341. Ref-31194

● MARBELLA,
GOLF RIO REAL. ÁTICO DE 105 M2 Y TERRAZA DE 268 M2. PLAZA DE GARAJE Y TRASTERO. CALIDADES DE LUJO. OPORTUNIDAD. A ESTRENAR. 430.000 €. 651611153.

● MANILVA.
URBANIZACIÓN COTO REAL DUQUESA II. PISO DE 106 M2 Y TERRAZA DE 31 M2. PLAZA DE GARAJE Y TRASTERO. A ESTRENAR. CALIDADES DE LUJO. OPORTUNIDAD. 290.000 €. 651611153.

● MARBELLA.
URBANIZACIÓN LAS LOMAS DE MARBELLA CLUB. PISO DE 85 M2 Y TERRAZA DE 40 M2. 2 PLAZAS DE GARAJE Y TRASTERO. A ESTRENAR. CALIDADES DE LUJO. OPORTUNIDAD. 230.000 €. 651611153.

DIRECTO Promotor. Último apartamento exclusivo 1ª línea Playa Mil Palmeras, 3 dormitorios, piscina, pistas deportivas. 353.000 €. 915434030.

GRAN ALACANT Santa Pola. Bungalow 2 dormitorios, reformado, perfecto estado. Vistas a piscina, se regala coche. 132.000 €. Ref. CV-67 915434030.

DIRECTO Promotor. A 10 min. Playas Campello. Viviendas unifamiliares, desde 152.200 €. 2 y 3 dormitorios, completamente amuebladas y equipadas. Piscina. 915434030.

SÓLO 107.600 €. A 9 km de Guardamar. A estrenar, bungalow 2 dormitorios, completamente amueblado y equipado. Urbanización con piscina. 915434030.

JUNTO a Benidorm. Apartamento 1 dormitorio, terraza, vistas a mar y piscina. 125.500 €. Ref. 7039. 915434030.

MALLORCA Costa Manacor. Chalets 2 y 3 dormitorios, amueblados y equipados. Desde sólo 227.000 €. Obra nueva, llave en mano. 915434030.

DIRECTO del Promotor. A sólo 10 minutos de Elche. Aspe, chalets desde 144.000 €. Parcelas de hasta 400 m2, piscina privada opcional. 965495321.

DIRECTO del Promotor. Últimos locales comerciales en C.C. Parquemar (La Mata) desde sólo 71.400 €, con terraza, zona consolidada. 915434030.

ALICANTE Playa de la Zenia. Bungalows c/Jardín. 1 dormitorio, jardín y patio a/a, electrodomésticos nuevos. Urbanización con piscina. Ref-5035. 915434030. 117.500 €

GILMAR.ES Casares (31482) Apartamento dos dormitorios seminuevos en urb. cerca de playa, vistas al mar, solarium de más de 80 m2, garaje, trastero, piscina. 135.000 €. 952808570.

GILMAR.ES Estepona (15694) Ático dúplex dos dormitorios con vistas al mar, junto Puerto, piscina. Auténtico chollo. 180.000 €. 952808570.

GILMAR.ES Estepona centro. Piso 2 dormitorios, estrenar, centro ciudad. 205.000 €. 952808570.

GILMAR.ES Estepona (32174) Apartamento dos dormitorios junto al Lidl, cerca de puerto y a distancia de paseo de centro, piscina, bien comunicado junto una de las entradas a la ciudad. Ocasión. 147.000 €. 952808570.

GILMAR.ES Estepona (30444) Apartamento de dos dormitorios, encima del puerto, vistas laterales al mar, piscina. 215.000 €. 952808570.

GILMAR.ES Estepona (24973) Ático dos dormitorios en Costalita, 105 metros, junto playa, urbanización cerrada, parking privado. 220.000 €. 952808570.

GILMAR.ES Estepona. Piso nuevo en Selwo, 120 metros, 3 dormitorios, piscina, garaje, trastero, oportunidad. 230.000 €. 952808570.

GILMAR.ES Estepona. Bajo dos dormitorios con jardín en primerísima línea, prácticamente en el mar, entre Estepona y Sabinillas, piscina y jardines. 260.000 €. 952808570.

GILMAR.ES Sotogrande Puerto. Dúplex en plena marina del Puerto de Sotogrande, 3 habitaciones en suite, piscina, garaje y trastero, junto campos de golf, polo y playa. 395.000 €. 952808570.

GILMAR.ES Casares Costa. Adosados, estrenar, 3 dormitorios, junto futuro campo golf, cerca playa, vistas mar, piscina, desde 150.000 €. 952808570.

GILMAR.ES Manilva. Adosados estrenar, 2 y 3 dormitorios, vistas, zona urbana, piscina, garaje, oportunidad, desde 225.750 €. 952808570.

GILMAR.ES Estepona. Adosado 3 dormitorios, urbanización cerca playa y junto Guadalmina, bonitos jardines, recinto cerrado, piscina, parking, privado. 286.650 €. 952808570.

ASTURIAS. Puerto de Vega. Viviendas 1, 2 y 3 dormitorios, desde 100.000 €. 629133019.

ALQUILER INMOBILIARIA

201 PISOS

LAS ROSAS. Metro línea 7 Las Musas- Estadio Olímpico, Calle Moscú, 105 metros construidos, todo exterior, muy luminoso, piso sin amueblar, recién pintado, 3 habitaciones, salón, cocina amueblada (horno, microondas, vitrocerámica, campana), tendedero, 2 baños, 3 armarios, garaje, trastero, conserje. 975 €. Comunidad incluida. 630678562.

● SAN BLAS,
BAJO, AMUEBLADO, DOS DORMITORIOS, UN BAÑO, CALEFACCIÓN. 650 €. 914398872.

SOTO DE LA MORALEJA. 475 m2 construidos, 6 dormitorios, 4 baños, 2 garaje, zonas comunes. 3.700 €. LOOK&FIND 917500991.

CORONALES. Vacío, 90 m2 construidos, 2 dormitorios, 2 baños, cocina amueblada con tendedero, garaje, jardín, piscina y conserje. 1.000 €. LOOK&FIND 917219496.

HORTALEZA. Amueblado a estrenar, 3 dormitorios, 2 baños, jardín, piscina, garaje, conserje, cerca metro Hortaleza. 1.200 €. LOOK&FIND 917500991.

CORONALES Semiamueblado, Nuevo Mundo. 93 metros construidos, 2 dormitorios, 2 baños, garaje, trastero, zonas comunes y seguridad 24h. 1.100 €. LOOK&FIND 917219496.

HORTALEZA piso amueblado de 80 m2 construidos, 2 dormitorios, 2 baños, cocina amueblada con tendedero, zonas comunes y conserje. 1.000 €. LOOK&FIND 917219496.

CIUDAD LINEAL Estudio vacío, 24,40 m2 construidos, luminoso, plaza de garaje y zonas comunes, no animales. 650 €. LOOK&FIND 917500991.

SANCHINARRO. Amueblado 90 m2 construidos a estrenar, 2 dormitorios, 2 baños, cocina amueblada, zonas comunes, garaje, trastero y seguridad 24 h. 1.300 €. LOOK&FIND 917500991.

SANCHINARRO. Vacío 148 m2 construidos, 4 dormitorios, 2 baños, cocina amueblada con tendedero, garaje, jardín, piscina y conserje. 1.370 €. LOOK&FIND 917500991.

CONDE ORGAZ 102m2 construidos, 2 dormitorios, 2 baños, tendedero, trastero, garaje, urb. cerrada con zonas comunes y conserje. 1.100 €. LOOK&FIND 917219496.

MAR DE CRISTAL semi amueblado 105 m2 construidos, 3 dormitorios, 2 baños, salón 26m2, tendedero, terraza cubierta, jardín y conserje. 1.000 €. LOOK&FIND 917219496.

CONDE ORGAZ vacío 106m2 construidos, 2 dormitorios, 2 baños, cocina con office, garaje, zonas comunes amplias y conserje. 1.150 €. LOOK&FIND 917219496.

PROSPERIDAD amueblado, exterior, 2 dormitorios, portero físico, calefacción central, cocina independiente. Junto metro. 914154961.

SALAMANCA. C/ Serrano, obra nueva, extraordinario dúplex 145 metros. piso vacío, tres dormitorios, salón amplio, tres baños completos, excelentes calidades, cocina acondicionado. 3.250 €. 913533702. 620486662.

SALAMANCA. C/ Ayala, 170 metros. Estupendo piso amueblado de tres dormitorios, dos salones amplios, dos baños completos, exterior, ascensor, portero físico. 1.990 €. 913533702. 620486662.

SALAMANCA. C/ Alcantara, precioso piso amueblado, moderno, de dos dormitorios, salón amplio, cocina independiente con electrodomésticos nuevos, exterior, listo apra entrar a vivir, ascensor. 1.300 €. 913533702. 620486662.

GILMAR.ES Usera, ático, 1 dormitorio, terraza, garaje, trastero. 650 €. 911218401.

GILMAR.ES Tetuán, 1 dormitorio, vacío, exterior, cerca de metro. 600 €. 912093290.

GILMAR.ES Ensanche Vallecas, pisos de 1- 2 dormitorios en urbanización con todos los servicios, garaje, desde 750 €. 911218401.

GILMAR.ES Antonio López, ático dúplex, 60 metros, 1 dormitorio, estrenar, 2 baños, garaje. 750 €. 911218401.

GILMAR.ES Boadilla pueblo, seminuevo, 2 dormitorios, 2 baños, garaje, trastero, ascensor. 760 €. 916339239.

GILMAR.ES Tetuán, estudio ático, amueblado, moderno, terraza, 40 metros. 800 €. 912093290.

GILMAR.ES Zona Chamartín, piso obra nueva, 1 dormitorio, excelentes calidades, mejor ver, desde. 900 €. 912093290.

GILMAR.ES Puerta Toledo, junto, 2 dormitorios, 2 baños, reformado. 900 €. 911218401.

GILMAR.ES Puerta Sol, piso 2 dormitorios, reformado, muy céntrico, ascensor. 950 €. 911218401.

GILMAR.ES Huertas, centro, edificio lujo, estudios, loft, techos altos, diseño, amueblado. 1.000 €. 911218401.

GILMAR.ES Atocha, edificio lujo, apartamentos, 1- 2 dormitorios, estrenar, desde 1.000 €. 911218401.

ANUNCIOS EN EL MUNDO GRANDES DESCUENTOS 913 54 04 20 Todo tipo de formas de pago Fax: 913 64 05 28 publicidad@gamedia.com

ANUNCIOS BREVES

GILMAR.ES Salamanca, amueblado, 3 dormitorios, exterior. 1.050 €. 912093290.

GILMAR.ES Boadilla, Sector B, 2 dormitorios, ático dúplex, gran terraza, 2 baños, piscina, garaje. 900 €. 916339239.

GILMAR.ES Piso 3 dormitorios, vacío, reformado, exterior, zona Bercial. 1.100 €. 912093290.

GILMAR.ES Puerta Toledo, 3 dormitorios, amueblado, piscina, perfecto estado. 1.200 €. 911218401.

GILMAR.ES Zona Chamberí, piso obra nueva, 75 metros, 2 dormitorios, 2 baños, trastero, mejor ver, desde 1.200 €. 912093290. Ref. 31180.

GILMAR.ES Salamanca, piso 1 dormitorio, reformado, 70 metros, calefacción central. 1.200 €. 912093290.

GILMAR.ES Conde Orgaz, ático dúplex, 110 metros, 2 dormitorios, vacío, exterior. 1.250 €. 912093290.

GILMAR.ES Pozuelo, Colonia de los Ángeles, 130 metros, 3 dormitorios, 2 baños, urbanización con piscina, pádel. 1.300 €. 913524705.

GILMAR.ES Zona Arturo Soria, piso obra nueva, 2 dormitorios, excelentes calidades, trastero, garaje, piscina, tenis, gimnasio, spa, vigilancia 24 horas, desde 1.400 €. 912093290. Ref. 30483.

GILMAR.ES Pasillo Verde, urbanización, piscina, 4 dormitorios, garaje, vacío, ideal compartir. 1.400 €. 911218401.

GILMAR.ES Boadilla, bajo dúplex, 140 metros, 3 dormitorios, 2 amplios salones, 2 baños, terraza, jardín, garaje, trastero, piscina, vigilancia, amueblado o no. 1.400 €. 916339239.

GILMAR.ES Boadilla, ático dúplex, 4 dormitorios, 3 baños, garaje, trastero, gimnasio, piscina, vigilancia. 1.500 €. 916339239.

GILMAR.ES Paseo Habana, 100 metros, exterior, reformado, diseño, 2 dormitorios, 2 baños, a/a. 1.500 €. 912093290.

GILMAR.ES Zona Chamberí, piso de lujo, obra nueva, 1 dormitorio, garaje, armarios empotrados, bañera hidromasaje, muy bonito, mejor ver, desde 1.500 €. 912093290.

GILMAR.ES Salamanca, totalmente reformado, 4 dormitorios, vacío, exterior. 1.500 €. 912093290.

GILMAR.ES Salamanca, 125 metros, luminoso, 2 dormitorios, 2 baños, a/a, garaje. 1.600 €. 912093290.

GILMAR.ES Retiro, 130 metros, 4 dormitorios, 2 baños, exterior, calefacción central, perfecto estado. 1.600 €. 912093290.

GILMAR.ES Salamanca, 110 metros, 2 dormitorios, finca representativa, totalmente amueblado y reformado. 1.850 €. 912093290.

GILMAR.ES Salamanca, 170 metros, 3 + 1 dormitorios, 2 + 1 baños, exterior, reformado, luminoso, a/a. 1.900 €. 912093290.

GILMAR.ES Puerta de Hierro, 160 metros, 3 dormitorios, 3 baños, edificio nuevo, muy luminoso, zonas comunes, garaje, seguridad 24 horas. 2.000 €. 912093290.

GILMAR.ES Salamanca, 120 metros, luminoso, reformado, 2 dormitorios, 2 baños, a/a, garaje. 2.100 €. 912093290.

GILMAR.ES Mirasierra, piso 180 metros, 4 dormitorios, 2 plazas de garaje, portero físico, urbanización con piscina y zonas comunes, totalmente amueblado y equipado, alquiler por temporadas. 2.300 €. 912093290.

GILMAR.ES Zona Chamberí, excelente piso de 200 metros, 4 dormitorios, 3 baños, terraza, zonas ajardinadas, garaje, mejor ver, desde 2.200 €. 912093290.

GILMAR.ES Aravaca- Valdemarín, 200 metros, 142 metros terraza, 4 dormitorios, 4 baños, urbanización con piscina, 2 plazas de garaje, trastero. 2.300 €. 913524705.

GILMAR.ES Chamartín, piso reformado, exterior, 200 metros, 3 dormitorios más servicio, 3 baños, 2 plazas garaje, vistas. 2.500 €. 912093290.

GILMAR.ES Encinar de los Reyes, bajo, 3 dormitorios, 1 servicio, vigilancia, impecable. 2.700 €. 916507515.

GILMAR.ES Retiro, 130 metros, estrenar, lujo, exterior, 3 dormitorios, 3 baños, garaje. 3.000 €. 912093290.

GILMAR.ES Bernabéu, 220 metros, 4 dormitorios más servicio, completamente amueblado y equipado, muy luminoso, portero 24 horas, plaza de garaje, ideal embajadas, muy buen salón. 3.300 €. 912093290.

GILMAR.ES Velázquez, 180 metros, 140 metros terraza, 4 dormitorios, 3 baños, reformado. 3.900 €. 912093290.

GILMAR.ES Ático dúplex, diseño, 3 dormitorios, 3 baños, 2 plazas garaje. 4.000 €. 911218401.

GILMAR.ES Zona Pío XII, piso 280 metros, 4 dormitorios, 3 baños, zona de servicio independiente, vigilancia 24 horas, zonas ajardinadas, 2 piscinas, gimnasio, mejor ver, desde 4.000 €. 912093290. Ref. 31241.

GILMAR.ES Pozuelo, magnífico tríplex con piscina, 5 dormitorios, primeras calidades. 4.000 €. 913524705.

GILMAR.ES Almagro, ático, lujo, estrenar, 530 metros, terrazas, 3 + 1 dormitorios, 3 + 1 baños, despacho, garaje. 7.000 €. 912093290.

GILMAR.ES Puerta de Hierro, 200 metros, 4 dormitorios, 3 cuartos de baño, completamente reformado, todo exterior, terraza, posibilidad amueblado o vacío, cocina totalmente amueblada y equipada, servicios centrales, plaza de garaje, zonas comunes: piscina, tenis, portero 24 horas, para entrar a vivir. 912093290.

GILMAR.ES Las Rozas Burgo, 1 dormitorio, lujo, estrenar, cocina totalmente equipada, preciosa urbanización, piscina, tenis, paddle, sauna. 750 €. 916314113.

GILMAR.ES Majadahonda, 3 dormitorios, gran urbanización con piscina, tenis, impecable, gran cocina, bonita terraza. 1.100 €. 916314113.

GILMAR.ES Majadahonda, Avda. España, dúplex, 3 dormitorios, gran terraza, garaje, trastero,urbanización con piscina, tenis. 1.350 €. 916314113.

GILMAR.ES Majadahonda, La Hacienda, 3 dormitorios, a estrenar, lujo, garaje, trastero, vigilancia 24 horas, aire acondicionado, preciosas zonas comunes, cocina equipada. 1.400 €. 916314113.

GILMAR.ES Majadahonda, Monte Pilar, 4 dormitorios, salón 40 metros, cocina equipada, preciosa urbanización, vigilancia 24 horas. 1.800 €. 916314113.

GILMAR.ES Majadahonda, Hacienda, ático dúplex, 190 metros, 4 dormitorios, 3 baños, gran salón con salida a terraza rodeando casa, cocina equipada, aire acondicionado, vigilancia 24 horas, 2 garajes, trastero, preciosas zonas comunes. 1.900 €. 916314113.

GILMAR.ES Majadahonda, Monte Pilar, ático dúplex de lujo, 200 metros, 100 metros de terraza, 4 dormitorios, 2 en suite, cocina equipada, espectacular urbanización con piscina de invierno y de verano, tenis, paddle, 2 plazas de garaje, trastero, aire acondicionado, vigilancia 24 horas. 2.800 €. 916314113.

GILMAR.ES Sanchinarro, ático, 3 dormitorios. 2 baños, garaje, trastero, vigilancia, cocina amueblada. 1.300 €. 916507515. Ref. 24598

GILMAR.ES Zona Tetuán, piso 60 metros, 1 dormitorios, 1 baño, 700 €. 912093290.

GILMAR.ES Zona Salamanca, piso de lujo de 315 m2, 4 dormitorios, 4 baños, 1 aseo, zona de servicio. Todo exterior. Muy bonito. Mejor ver. Desde 4.300 €. 912093290.

GILMAR.ES Zona Salamanca, piso de 100 m2, 2 dormitorios, 2 baños, completamente exterior, armarios empotrados, portero físico, mejor ver. Ref. 31756 912093290.

GILMAR.ES Centro, Sol, Mayor, buhardilla, 50 metros, preciosa, 650 €. 911218401.

GILMAR.ES Carabanchel, Aviación, loft, precioso 2 alturas, 60 metros, 2 baños, garaje. 700 €. 911218401.

GILMAR.ES M40, Vallecas, zona nueva residencial, 3 dormitorios, urbanización, 2 baños, amueblado, altura, exterior, piscina, garaje, estupendo. 1.100 €. 911218401.

GILMAR.ES Atocha, Áncora, 4 dormitorios, vacío, ideal compartir. 1.200 €. 911218401.

GILMAR.ES Pozuelo, magnífico piso, 1 dormitorio, amueblado, piscina. 850 €. 913524705.

GILMAR.ES Rozas. Edificio obra nueva, piso 2- 3 dormitorios, garaje, trastero, zonas comunes, buenas calidades, desde 1.100 €. 916319900.

GILMAR.ES Salamanca, piso de 80 metros, muy buen ubicado, 4 dormitorios, baño ya seo, muy luminoso, ideal para compartir estudiantes. 1.600 €. 912093290.

¡¡¡AGUAYO!!! Administramos, alquilamos, vendemos oficinas, viviendas, locales. www.aguayoescamez.com 914570307.

SANTA MARÍA CABEZA, Paseo, 1 dormitorio, garaje, piscina, trastero, buenas calidades. 825 € comunidad incluida. 609891136.

202 APARTAMENTOS

MENORCA junto a retiro. Refomado, amueblado, calefacción, plaza garaje. 650399202.

ALQUILASE apartamento en los Jeronimos, entre Retiro y Banco. 653839236.

ESTRECHO. Amueblado. 650 €. 915709149.

CUZCO. Vacío, 620 €. 915790534.

HORTALEZA. Liceo Francés, apartamento vacío 60 m2 construidos, dormitorio, baño, salón amplio, trastero y garaje. 850 €. LOOK&FIND 917219496.

CORAZÓN DE MARÍA apartamento amueblado 50m2 construidos, dormitorio, baño, cocina independiente, zonas comunes y conserje. 900 €. LOOK&FIND 917219496.

GILMAR.ES Villalba, apartamentos de obra nueva a estrenar, céntricos, opción de amueblados mismo precio, desde 575 €. 916319900.

GILMAR.ES Pasillo Verde, apartamento junto Santa María de la Cabeza, reformado. 650 €. 911218401.

GILMAR.ES Chamartín, apartamento, 1 dormitorio, exterior, buen estado. 950 €. 912093290.

GILMAR.ES Toledo, edificio renovado, moderno, apartamentos 1- 2 dormitorios, desde 1.000 €. 911218401.

GILMAR.ES Orense, apartamento 1 dormitorio, 70 metros, totalmente amueblado y equipado, todos los gastos incluidos: agua, luz, ADSL. 1.200 €. 912093290.

GILMAR.ES Méndez Álvaro, Planetario, apto. urbanización, un dormitorio, piscina, garaje, trastero. 750 €. 911218401.

GILMAR.ES Aravaca, apartamento 1 dormitorio, piscina, garaje. 750 €. 913524705.

EDIFICIO CENTRO COLÓN. Único, impresionantes vistas y luminosidad, un dormitorio, cocina independiente, aire acondicionado y calefacción centrales, estado impecable, garaje opcional. Particular. 663757091.

FERNÁNDEZ DE LOS RÍOS 64, primer mes gratis. Apartamento de un dormitorio, quinta planta, ascensor, exterior, nuevo, conserje, calefacción gas natural. Aval bancario. 800 €. 915483560.

OPORTUNIDAD. Durante Febrero regalamos 15 días de renta. Alquilamos estudios y apartamentos en Chueca, Latina, Plaza Mayor, Cortes, etc. Desde 450 €. 914747974. www.mucor.es

203 CHALETS

GERCO Nacional VI- La Florida, chalet oficina, vivienda 500 metros, 7 dormitorios despachos, 8 baños, jardín 2.500 metros, piscina, aparcamiento 10 coches, ideal exposición venta moda, 6.000 €/mes negociables, 915751570.

GILMAR.ES Boadilla, adosado 160 metros, 2 dormitorios, 2 baños, garaje, trastero, buhardilla, piscina. 1.300 €. 916339239.

GILMAR.ES Rozas, Punta Galea, pareado, 290 metros, 5 dormitorios, buhardilla + bodega, amplias zonas comunes. 1.500 €. 916319900.

GILMAR.ES Boadilla, Viñas Viejas, adosado lujo semiestreno, 4 dormitorios, 3 baños, garaje 4 coches, lavandería, salón con chimenea, piscina. 1.800 €. 916339239.

GILMAR.ES Carretera del Plantío a Majadahonda, chalet adosado, a estrenar, 350 metros, urbanización, piscina, gimnasio, garaje, servicio seguridad. 1.800 €. 916314113.

GILMAR.ES Torrelodones, estación, independiente de 280 metros y 2700 de parcela, piscina con magníficas vistas, zona muy tranquila. 1.900 €. 916319900.

GILMAR.ES Pozuelo, a estrenar, 300 metros, 4 dormitorios, piscina comunitaria. 2.400 €. 913524705.

GILMAR.ES Boadilla, 250 metros, 1100 parcela, 3 dormitorios, 2 baños, garaje, reformada. 2.400 €. 916339239.

GILMAR.ES Mirasierra, chalet adosado, 310 metros, 4 plantas, 5 dormitorios, 4 wc, 2 plazas de garaje, zonas comunes, piscina, portero físico, perfecto estado. 2.500 €. 912093290.

GILMAR.ES Aravaca, pareado, 300 metros, ascensor, 4 dormitorios. 2.600 €. 913524705.

GILMAR.ES Arturo Soria, 700 metros, 4 plantas, 6 dormitorios, 6 baños, 3 garajes, piscina, jardín, lujo. 4.500 €. 912093290.

GILMAR.ES Pozuelo, magnífico adosado, a estrenar, primeras calidades, 5 dormitorios. 4.500 €. 913524705.

GILMAR.ES Pozuelo, urbanización Montealina, magnífico unifamiliar, 500 metros, parcela 2000 metros, piscina, 5 dormitorios. 4.500 €. 913524705.

GILMAR.ES Pozuelo, magnífico unifamiliar, 450 metros, amueblado, primeras calidades, 5 dormitorios, piscina. 6.000 €. 913524705.

GILMAR.ES Mirasierra, unifamiliar aislado, 350 metros, 5 dormitorios, 5 baños, jardín, piscina independiente, completamente amueblado de diseño y muy buenas calidades, año 2007. 5.500 €. 912093290.

GILMAR.ES Puerta de Hierro, 550 metros, zona embajadas, ático- dúplex, 4 dormitorios, zona de servicio, muy buenas calidades, terraza 200 metros, piscina privada, 3 plazas de garaje, seguridad. 8.000 €. 912093290.

GILMAR.ES Majadahonda estación, adosado a estrenar, 150 metros, 3 dormitorios. 1.000 €. 916314113.

GILMAR.ES Majadahonda Natura, pareado de lujo, gran parcela, vigilancia 24 horas, preciosas zonas comunes, 3 dormitorios más buhardilla. 2.400 €. 916314113.

GILMAR.ES Majadahonda, Villafranca del Castillo, chalet independiente de lujo, todo en la misma planta, 1.000 metros de parcela, con piscina privada, 4 dormitorios, salón comedor espectacular, magnífica cocina equipada, incluye mantenimiento jardín. 3.500 €. 916314113.

GILMAR.ES Soto Moraleja, adosado, vigilancia 24 horas, 4 dormitorios, amueblado o vacío, impecable. 3.200 €. 916507515. Ref. 30564

GILMAR.ES Golf de las Rozas, magnífico independiente de 690 metros de 1000 metros y 4200 de parcela, ajardinada con piscina y pista de tenis, ubicado en una de las mejores zonas del golf. 4.500 €. 916319900.

GILMAR.ES Rozas, independiente, 535 metros, 650 parcela, 5 dormitorios más buhardilla con jacuzzi, magníficas calidades. 3.000 €. 916319900.

GILMAR.ES Arturo Soria, chalet 180 m2, ideal para oficina, también vivienda, 3 plantas más buhardilla, recién reformado, en perfecto estado, muy buena zona para negocio rodeada de chalets y comercios, disponible de jardín delantero y trasero. 2.000 €. 912093290.

204 OFICINAS

ALCOBENDAS 180, 500 Y 1.000 m2. Exteriores, vigilancia 24h. Plazas de garaje. 916611815.

PASEO DE LA HABANA, 151. Oficina 210 metros cuadrados, amplia recepción, aire acondicionado y calefacción central. 915758640. 677393848.

GERCO Salamanca- Velázquez, magnífica oficina, exterior, 393 metros, distribuida con entrada independiente, alquiler 7.500 €. 915751570.

GERCO El Carmen, oficina alquiler, 4 habitaciones, 2 baños, exterior, garaje, trastero, impecable, vistas a plaza y parque, muy buena comunicación. 1.600 €. 915751570.

GILMAR.ES Rozas, oficinas en zona empresarial, desde 50 metros a 250 metros, diáfanas. Consultar precios. 916319900.

GILMAR.ES Puerta Sol, oficina, 170 metros, exterior, licencia para todos los negocios. 1.400 €. 911218401.

GILMAR.ES Parquelagos, independiente de 400 metros y 1.650 parcela, totalmente rehabilitado para oficinas. 1.800 €. 916319900.

GILMAR.ES Rozas, Monterrozas, independiente de 290 metros, totalmente acondicionado para oficinas. 2.200 €. 916319900.

GILMAR.ES Castellana, oficina 200 metros, 5 despachos, centralita, sala de espera, sala de juntas, perfecto estado, edificio de oficinas y muy representativo, 2 plazas de garaje incluidas en el precio. 3.000 €. 912093290.

GILMAR.ES Zona Castellana, oficina 265 metros, gran espacio central, 7 despachos, trastero, desde 4.800 €. 912093290.

GILMAR.ES Goya, oficina, 500 metros. 8.000 €. 912093290.

GILMAR.ES Orense, oficina de 100 m con acceso directo desde la calle, mejor ver. Desde 900 €. Ref. 31685. 912093290.

GILMAR.ES Zona Salamanca, oficina en calle Lagasca de 170 m, 5 despachos, sala de espera, sala de juntas, mejor ver, desde 3.000 €. 912093290.

GILMAR.ES Palacio Real, jardines Sabatini, gran piso 190 metros, vistas inmejorables en Madrid, edificio señorial único, posibilidades, reformas, estado posible vivienda u oficina. 3.900 €. 911218401.

GILMAR.ES Salamanca, oficina- local, muy buena situación, planta semisótano de 250 metros, con 4 grandes ventanales a la calle, con 6 salas amplias, 1 baño, cocina, calefacción central, aire acondicionado, pequeño almacén. 3.900 €. 912093290.

GILMAR.ES Puerta del Sol, situada frente al reloj de la Puerta del Sol, oficina 160 metros, diáfana, reformada, exterior. 1.600 €. 912093290.

GILMAR.ES Polígono Fuencarral, 1.000 metros en dos plantas de 500, 10 plazas de garaje, totalmente exterior. 7.000 €. 912093250.- 32264

205 PLAZAS DE GARAJE

PLAZA garaje doble. Galileo, 104. Francisco 630623806. Mario mañanas. 915545965.

206 LOCALES Y NAVES

● ALCOBENDAS
385 M2, 160 M2 ENTREPLANTA. 9M ALTURA, GRANDES VIALES, VIGILANCIA 24H. PLAZAS DE GARAJE. 916611815.

● COSLADA.
270 M2, 90 M2 DE ENTREPLANTA. NUEVA. 9M ALTURA. GRANDES VIALES, VIGILANCIA, PLAZAS GARAJE. 916611815.

DOCTOR ESQUERDO, zona, local planta calle, pequeño. 400 €. 616453019.

● TORREJÓN CALZADA.
NAVE 800 METROS MÁS PATIO. 2.400 €. 609072590.

LOCAL lujo 150 m. con 6 metros a calle Fortuny, 47. Ideal oficina representativa, totalmente acondicionado. A estrenar. 3.700 € más comunidad. Oficina propietario 913455629.

GERCO Yeles, nave 1.100 metros, patio trasero 668 metros, oficinas, entreplanta 75 metros, patio delantero, estanterías macalux, entrada camiones. 3.000 € mes. 915751570.

GERCO Embajadores, funcionando con clientela, posibilidad comercio de negocio, salida de humos, 1.800 €. 915751570.

GERCO Peña Grande, local alquiler, 50 metros, 10 metros escaparate, salida de humos, a estrenar, 900 €. 915751570.

GERCO Prosperidad, local u oficina en esquina, 200 metros, válido para cualquier negocio, incluso hostelería, 1.500 €. 915751570.

GERCO Puerta Toledo, local alquiler 270 metros, hace esquina, diáfano, 22 metros, fachada, magnífico, techos altos, aire acondicionado, calefacción, válido cualquier actividad, 1.500 €. 915751570.

GERCO Centro- Plaza de las Comendadoras, local hostelería, 182 metros, precioso, magnífico emplazamiento, 4.000 €. 915751570.

GERCO Plaza Castilla, local venta 300 metros aproximadamente, ideal consulta médica, perfecta conservación, 4.000 €./mes 915751570.

GERCO Cuatro Vientos, local alquiler, 156 metros, oficina, baño, buena zona. 1.200 €. 915751570.

GERCO Manzanares, local alquiler, junto Puente de Praga, 150 metros, planta calle, 2 entradas independientes, ideal oficina. 1.550 €. 915751570.

GERCO Paseo de Extremadura, local en alquiler, 230 metros, 2 plantas, 8 metros fachada. 2.300 €. 915751570.

PLAZA COLÓN. C/ Tamayo, Baus, estupendo local a pie de calle, listo apra entrar a trabajar, 50 metros, baño, despacho y pequeño trastero. Mejor verlo. 1.530 €. 913533702. 620486662.

SALAMANCA. C/ Serrano, obra nueva, extraordinario piso vacío, 166 metros, cuatro dormitorios, salón y salón comedor amplios, tres baños completos, excelentes calidades, parquet, exterior, despacho y trastero, calefacción central por gas, aire acondicionado. 3.700 €. 913533702. 620486662.

GILMAR.ES Pasillo Verde, 170 metros, 2 plantas, nuevo, escaparate. 1.200 €. 911218401.

GILMAR.ES Moralzarzal, local de 45 metros, en bruto, muy buena ubicación, muy comercial, incluye plaza de garaje. 750 €. 916319900.

GILMAR.ES Ronda Atocha, local preparado hostelería, 80 + 30 metros, actualizar, baños. 2.200 €. 911218401.

GILMAR.ES Zona Pau Carabanchel, edificio oficinas, todos los servicios. 3.300 €. 911218401.

GILMAR.ES Embajadores zona, Bernardino Obregón, edificio de oficinas, 1.600 metros, 5 plantas. 18.000 €/ mes. 911218401.

GILMAR.ES Alcobendas, Salvador Allende, 2.770 metros, dos plantas, 40 metros fachada, salida humos. 18.000 €. 916507515.

GILMAR.ES Arturo Soria zona, Emilio Vargas, edificio de oficinas, a estrenar, 1.062 metros, 60 plazas de garaje. 912093290.

GILMAR.ES Boadilla, edificio oficinas, desde 40 metros a 250 metros. Consultar precios. 916339944.

GILMAR.ES Argüelles, local comercial 240 m2, con tres plantas, planta principal diáfana, planta superior con dos despachos, amplia sala y cuarto pequeño, planta sótano con tres despachos muy grandes y baños chicos- chicas. 2.700 €. 912093290.

GILMAR.ES Manuel Becerra zona, 3 alturas, 355 metros. 3.300 €. 912093250.- 23023

GILMAR.ES Cuzco, 462 m2 en dos alturas, instalado como oficinas. 6.950 €. 912093250.- 27530

GILMAR.ES Avda. de la Albufera, 5. 1256 metros, cualquier actividad, posible segregación, muy comercial. 35.000 €. 912093250. 4754

GILMAR.ES Avenida Valladolid, 651 m planta calle, fachada 40 m. 11.000 €. 912093250.- 27781

GILMAR.ES Clara del Rey, 230 metros, fachada 12 metros, zona alto transito peatonal. 4.500 €. 912093250. -31045

GILMAR.ES San Sebastián Reyes, junto hospital Infanta Sofía y Factory, 250 m. 4.500 €. 912093250. -31023.

GILMAR.ES Tetuán, local 596 metros, dos niveles, gran fachada. 3.000 €. 912093250. - 21162

GILMAR.ES Vallecas zona, 300 metros, gran fachada, salida humos. 4.000 €. 912093250. - 26088

GILMAR.ES Salamanca, bar copas 125 metros, licencia hasta 3 de la mañana, salida humos. 4.000 €. 912093250. -26651

GILMAR.ES Pontejos, zona centro, 393 m2 en tres niveles, gran fachada. 6.000 €. 912093250.- 31367

GILMAR.ES Acacias. Junto a Renfe. 189 m2 con salida humos. 6.500 €. 912093250.- 31462

GILMAR.ES Julian Camarillo, zona, 1321 metros, altura 10 metros, entrada camiones. 8.500 €. 912093250.- 32007

GILMAR.ES López Hoyos esquina Corazón de María, 470 m2 dos niveles fachada 40 m. Magnífico local. 10.350 €. 912093250.- 23315

GILMAR.ES Laguna, 60 metros, muy comercial, para entrar, fachada 7,54 metros. 3.500 €. 912093250.- 32207

GILMAR.ES Alcalá Norte, centro comercial, salida de humos, 211 m2. 10.500 €. 912093250. 32258

GILMAR.ES Avenida Bruselas 1153 m2 en dos alturas. 8.500 €. 912093250.- 31218

GILMAR.ES Conde de Xiquena, tramo tiendas diseñadores 95 m2 dos alturas. 3.000 €. 912093250.- 32863

GILMAR.ES Manuel Becerra zona, restaurante nuevo funcionado. 200 m2. Licencia terraza. Traspaso 150.000 euros. 3.430 €. 912093250.-33059

GILMAR.ES Capitán Haya zona. 196 m2 completamente diáfanos. Fachada 7 metros. 4.200 €. 912093250.- 32311

GILMAR.ES Prosperidad. Calle muy comercial. 208 m2 planta calle + 208 m2 almacén. Traspaso 150.000 euros. 7.790 €. 912093250.- 32765

GILMAR.ES Calle Hnos. de Pablo, a 50 metros c/ Alcalá. 475 m2 diáfanos. Muy comercial. 11.000 €. 912093250.- 33139

GILMAR.ES Pº Acacias. 500 m2. Salida de humos. Fachada 12 metros. 11.000 €. 912093250.- 32725

GILMAR.ES Velázquez, junto a Goya. 1095 m2 en varias alturas. 35.000 €. 912093250.- 20457

207 TRASPASOS

GERCO Alonso Martínez, traspaso local, 153 metros, licencia bar de copas, funcionando, totalmente instalado, 200.800 €. 915751570.

GERCO Argüelles- Rosales, local traspaso, 175 metros, actividad actual bar, renta 1.500 Euros/mes 420.000 €. 915751570.

GERCO Chamberí, restaurante funcionando, 138 metros, renta 1.011 Euros, traspaso 168.283 €. 915751570.

GERCO Corazón de María, local 180 metros aproximados, bar de copas, traspaso 158.000 €. Renta 1.000 Euros. 915751570.

GERCO Embajadores, traspaso negocio, en pleno funcionamiento, zona muy comercial, excelente situación, 42.000 €. 915751570.

GERCO Goya, se traspasa por jubilación boutique alta costura en la zona más comercial del barrio de Salamanca, negocio muy rentable con clientela fiel de muchos años, prestigio acreditado, renta 950 Euros, traspaso 66.101 €. 915751570.

GERCO Manzanares, 600 metros, fachada 4,5 metros, instalado, chapa y pintura, bien comunicado, 300.506 €. 915751570.

GERCO Nacional I- San Sebastián de los Reyes, traspaso, restaurante, totalmente montado en polígono 345 metros, bien comunicado, 257.500 €. 915751570.

GERCO Nacional II Coslada, urge traspaso bar 80 metros, 17 metros fachada, cafetería con mesas, totalmente instalado, funcionando, 67.000 €. 915751570.

GERCO Salamanca, local traspaso, zona muy comercial, 381 metros, único, 97.500 €. 915751570.

GERCO Salamanca, muy comercial, 160 metros, restaurante- cafetería, instalado, 195.329 €. 915751570.

GERCO Montecarmelo, local 93 metros aproximados, en bruto, 463.500 €. 915751570.

208 VERANEOS

● ANUNCIOS
EN ESTA SECCIÓN. "DEBOD". 915423392.

COMPRA INMOBILIARIA

301 PISOS

COMPRAMOS pisos, solares, locales edificios con/ sin inquilinos, proindivisos. 913605536.

900 878 050
anuncios breves
EL MUNDO

Anuncios EL MUNDO 915719999 • Fax 91 5719899 • Padre Damian 43 • Cobro a domicilio. • Tarifa Oficial. CPE

El actor posa en el rincón más privado y tecnológico de su casa, acompañado por un personaje de 'Padre de familia'. / REPORTAJE GRÁFICO: BEGOÑA RIVAS

EL RINCÓN DE...

DAVID ANDRADE

ACTOR. ES UNO DE LOS PROTAGONISTAS DE LA SERIE 'HOSPITAL CENTRAL'

DIANA ARRASTIA

Lleva 10 años trabajando en *Hospital Central* y dos décadas viviendo en España, por lo que pone y quita el acento ecuatoriano a su antojo. Aunque no fue hasta la decimoquinta temporada de la serie cuando pudimos ponerle cara. «Entrar en la serie me infundió miedo y respeto. Tenía muchos ojos clavados en mí. Hasta entonces, me habían visto chocar coches o tirarme de un quinto piso y había hecho algún personaje episódico, siempre de malo. Pero tenía la seguridad de que, al ser una serie tan consolidada, no iba a fastidiarla».

Con el personaje de Waldo, David Andrade cumplía el sueño de ser actor. Y mostraba unas cualidades distintas a las del especialista –trabajo que desarrolla desde *stunt-men.com*–. «Ser especialista conlleva mayor riesgo físico. En España estamos a años luz de los americanos, que rizan las escenas de riesgo. Algún día desearía poder trabajar como ellos. Ser actor tiene otro riesgo: mucha gente observa tu trabajo y, si gusta, te puede abrir puertas y, si no gusta, te las puede cerrar. Y a veces, aunque guste, también corres el riesgo de encasillarte en un personaje».

La incorporación a *Hospital Central* de un médico de origen ecuatoriano abría un hueco a otra realidad social de la comunidad latina. «Valoraron mucho que Waldo tuviera una profesión más digna, sin ser el obrero sin papeles, el malo, el traficante o el que vigila la obra por la noche». Y, desde su aparición, son muchos los espectadores latinos que siguen la serie. «Al ser coral y no haber un único protagonista, la gente se identifica con las diferentes historias que hay. Por ejemplo, desde que yo entré, he arrastrado a los latinos, la mayoría ecuatorianos, porque me lo dicen constantemente. Hay mucha otra gente que ha empatizado con las lesbianas, Vilches o las caras nuevas del Samur. Cada personaje tiene su mundo».

Personajes de '24' y 'Padre de familia', sus series favoritas; y un pañuelo de Scout.

Al igual que él, que tiene el suyo propio, alejado de las escenas de riesgo o de las operaciones en quirófano. «Cierro la puerta de esta habitación y no oigo nada. Es mi refugio en casa, donde estudio los guiones, leo algún que otro libro –tiene especial cariño a uno de monólogos, para preparar *auditions* en Los Ángeles, que le regalaron la primera vez que viajó a la ciudad–, navego por internet o miro mi correo, algo que procuro no hacer a diario porque si no te haces esclavo».

Arropado por la luz natural –«me fastidia mucho tener que encender las lámparas»–, y envuelto en un ambiente acogedor –«que para mí significa tener tu rinconcito, tu calefacción cuando hace frío o tu aire acondicionado cuando aprieta el calor», David Andrade se rodea de multitud de recuerdos: «Tapices de Ecuador; fotos de mis hermanos de pequeños; una foto de mi chica; otra de Stewie –personaje de animación de la serie *Padre de familia*– que me regalaron mis compañeros de *Hospital Central*; un pañuelo de los Boy Scouts de cuando era niño; una máquina para hacer deporte; un retrato de Bruce Lee, algunas gorras que he comprado en Estados Unidos…».

«Además, tengo un proyector para ver mi serie favorita: *24*. Admiro el duro trabajo que supone su grabación, así como las escenas de acción y a su protagonista, Jack Bauer», comenta el actor.

EN CASA DE...

JESÚS JANEIRO. El torero, más conocido como Jesulín de Ubrique, y su mujer, María José Campanario, se acaban de mudar a una nueva casa, según informa el semanario *Diez Minutos*. La vivienda, que tiene 360 metros cuadrados y una parcela de unos 3.000, está valorada en más de un millón de euros. El chalé tiene dos dormitorios para los niños en la planta baja –según la revista, una de ellas reservada para Andrea, hija del torero y de Belén Esteban–, una sala de cine y otra de juegos. Además de tener un gran jardín con piscina, la urbanización en la que se encuentra dispone de enormes zonas comunes que permiten el esparcimiento y el contacto con la naturaleza.

JUNIOR. Las propiedades inmobiliarias de Antonio Morales, *Junior*, viudo de la cantante Rocío Dúrcal, por las que está en pleito con sus hijos que las reclaman como parte de la herencia de su madre, han aparecido mostradas por primera vez en la revista *Lecturas*. Entre ellas se encuentra la gran casa de Torrelodones donde vivió la familia –y donde aún vive Morales–; un edificio de Miami en el que tiene cinco apartamentos; una vivienda adosada en Puerto Vallarta (México), un apartamento situado en una zona céntrica de la ciudad de México D.F.; y una espectacular casa en una de las zonas más exclusivas de Marbella.

ROMAN ABRAMOVICH. El magnate y archimillonario ruso ha engrosado su ya de por sí abultado patrimonio inmobiliario con su última adquisición: una mansión de estilo toscano en las colinas de Hollywood, en Los Ángeles, por la que ha pagado la escalofriante cifra de 14 millones de euros, informa la edición digital de *The Wall Street Journal*. Según esta misma fuente, Abramovich consiguió un descuento del 11% sobre el precio original que era de casi 16 millones. La vivienda en cuestión tiene 900 metros cuadrados, seis habitaciones, ocho cuartos de baño, una sala de billar, una gran sala de cine y una bodega, además de un gran jardín con piscina.

I SALON DE **LA VIVIENDA SOCIAL, ASEQUIBLE Y SOSTENIBLE** DE MADRID

¿Qué hay que hacer para conseguir una vivienda en tiempo de crisis?

Todas las respuestas del 5 al 7 de febrero

PABELLÓN DE CONVENCIONES - CASA DE CAMPO

ENTRADA GRATUITA